

Santiago de Cali, febrero 7 de 2023

Doctor

ADRIANA RIVERA BRUSATIN

Directora de Bosques, Biodiversidad y Servicios Ecosistémicos

Calle 37 No 8 - 40

Bogotá, D. C.

servicioalciudadano@minambiente.gov.co

Asunto: envío documento técnico de soporte integración de la RFPN Cali y RFPN Meléndez

Se recibió su comunicación No 21022023E2001807 radicada en la CVC con el número 127172023 del 2 de febrero de 2023, en la que nos solicita el envío del Documento Técnico de Soporte para la integración de las Reservas Forestales Protectoras Nacionales del Río Cali y del Río Meléndez.

Al respecto y a fin de que se tengan claros los antecedentes de este tema, se informa que dicho documento fue remitido por esta Corporación mediante el oficio No 0640-431062018 del 14 de junio de 2018 y se reiteró mediante el oficio No 0640-579292018 de agosto 13 de 2018, no habiendo recibido respuesta, el tema fue tratado en la reunión sostenida con el equipo Ministerio de Ambiente – WWF, el 14 de abril de 2020, tal y como consta en el acta que se adjunta.

Con base en lo anterior la CVC esta a la espera de un pronunciamiento del Ministerio ante lo expuesto.

Atentamente,



PAOLA JANETH PATINO TRIANA

Directora Técnica Ambiental (C)

Anexos: Copia oficio 0640-431062018 y DTS solicitando integración
Copia oficio 0640-579292018
Copia acta 14 de abril de 2020

Proyectó: N. Gómez – Profesional Grupo Biodiversidad, DTA 

Revisó: M. I. Salazar, Coordinadora Grupo Biodiversidad – María Isabel Salazar R – Coordinadora Grupo Biodiversidad, DTA 

Archívese en: 0640-017-000--2023

CARRERA 56 NO. 11-36
SANTIAGO DE CALI, VALLE DEL CAUCA
TEL: 620 66 00 – 3181700
LÍNEA VERDE: 018000933093
www.cvc.gov.co



Página 1 de 1

VERSIÓN: 11 – Fecha de aplicación: 2021/11/24

CÓDIGO: FT.0710.02



Corporación Autónoma
Regional del Valle del Cauca

CVC

RECIBIDO

Jun 14 12:27 PM '18
Página 1 de 1
Citar este número al responder:
0640-431062018

Doctor:
CESAR AUGUSTO REY ANGEL
Director
Bosques, Biodiversidad y Servicios Ecosistémicos
Ministerio de Ambiente y Desarrollo Sostenible
Calle 37 No 8 – 40
Bogotá, D.C.

Cordial saludo:

Acorde con lo tratado en la reunión del pasado 27 de febrero en la cual la CVC recibió del Ministerio de Ambiente y Desarrollo Sostenible, la precisión cartográfica de las Reservas Forestales Protectoras Nacionales - RFPN del Río Meléndez, Río Cali, La Elvira y Cerro Dápa y la Resolución 264 de 2018, se remite para su análisis y aprobación la propuesta de Integración para las RFPN del Río Meléndez y Río Cali, fundamentada en lo establecido en la mencionada resolución.

Se anexa documento técnico que sustenta la propuesta y CD con la información cartográfica en formato shape file. Es importante señalar que la información cartográfica es la misma recibida de parte del Ministerio de ambiente y Desarrollo Sostenible.

Atentamente,

HECTOR FABIO ARISTIZABAL RODRIGUEZ
Director Técnico Ambiental (C)

Copia a: Luz Andrea Silva, Dirección de Bosques, Biodiversidad y Servicios Ecosistémicos del MADS

Proyectó y elaboró: Natalia Gómez, Grupo Biodiversidad
Revisó: María Isabel Salazar, Coordinadora Grupo Biodiversidad

Archívese en: 0640-014-011-0174-2017

Carrera 56 11-36
Santiago de Cali, Valle del Cauca
PBX: 620 66 00 – 3181700
Línea verde: 018000933093
atencionalusuario@cvc.gov.co
www.cvc.gov.co

Versión: 08 – Fecha de aplicación: 2017/12/11

No se deben realizar modificaciones en el formato
Grupo Gestión Ambiental y Calidad

COD: FT.0710.02



**SOLICITUD DE INTEGRACION DE LAS RESERVAS FORESTALES PROTECTORAS NACIONALES DEL
RÍO MELÉNDEZ Y DEL RÍO CALÍ**

CORPORACIÓN AUTÓNOMA REGIONAL DEL VALLE DEL CAUCA – CVC

DIRECCION TECNICA AMBIENTAL

GRUPO BIODIVERSIDAD

SANTIAGO DE CALI, JUNIO DE 2018



TABLA DE CONTENIDO

I. CONSIDERACIONES GENERALES PARA LA INTEGRACION DE LAS RESERVAS FORESTALES PROTECTORAS NACIONALES DEL RÍO MELÉNDEZ Y DEL RÍO CALI.....	3
II. SUSTENTACIÓN INTEGRACION DE LAS RESERVAS FORESTALES PROTECTORAS NACIONALES MELENDEZ Y CALI	3
1. Características de las categorías de conservación:.....	3
2. Pertinencia de realizar el proceso:.....	4
2.1. Colindancia:.....	4
2.2. Ecosistemas compartidos:.....	5
2.3. Problemáticas comunes:.....	5
3. Estrategia de manejo que se aplicará en la nueva área integrada	5
4. Ubicación espacial y coordenadas:.....	6
5. Conclusión:	6

LISTADO DE FIGURAS

Figura 1. Colindancia entre las RFNP Río Meléndez y la RFNP Río Cali.	4
Figura 2. Ecosistemas presentes den las RFNP Río Meléndez y la RFNP Río Cali.....	5

LISTADO DE TABLAS

Tabla 1.Características de las RFNP Río Meléndez y Río Cali.....	4
--	---

I. CONSIDERACIONES GENERALES PARA LA INTEGRACION DE LAS RESERVAS FORESTALES PROTECTORAS NACIONALES DEL RÍO MELÉNDEZ Y DEL RÍO CALI

La siguiente propuesta de Integración se hace atendiendo lo establecido en la resolución 264 de 2018, "por la cual se adoptan el procedimiento que las Autoridades Ambientales deben seguir para la realización de los estudios que deberán sustentar los proceso de re categorización, integración y realimentación de las Reservas forestales y se toman otras determinaciones"

La mencionada resolución en su artículo 1 adopta los términos de referencia para realizar la integración de figuras, que señalan:

En el caso que se evidencie que se presentan áreas colindantes con la reserva forestal, las cuales presentan la misma categoría o estrategias de conservación y el mismo nivel de gestión (nacional o regional) que esta, se debe elaborar un documento de sustentación de la integración de estas dos áreas.

Con base en lo anterior y atendiendo los contenidos mínimo que se solicitan, a continuación se sustenta la propuesta de integración de dos Reservas Forestales protectoras nacionales ubicadas en el Municipio de Cali, Valle del Cauca.

II. SUSTENTACIÓN INTEGRACION DE LAS RESERVAS FORESTALES PROTECTORAS NACIONALES MELENDEZ Y CALI

1. Características de las categorías de conservación:

En el Valle del Cauca hay 14 Reserva Forestales Protectoras Nacionales (RFPN) y en el municipio de Cali hay tres de ellas, RFNP Río Meléndez, RFPN Río Cali y RFPN La Elvira. La CVC propone integrara la RFPN Meléndez y la RFPN Cali pues ellas conforman un continuo ecosistémica. No se propone integrar estas áreas con la RFPN de La Elvira pues el límite entre la RFPN de Río Cali y la RFPN La Elvira es la carretera Cali-Buenaventura que genera una ruptura o separación entre estas áreas.

Las dos figuras de conservación que se proponen integrar corresponden a Reservas Forestales Protectoras Nacionales. Por lo tanto se está hablando de dos áreas bajo la misma categoría y el mismo nivel de gestión.

De acuerdo con el decreto 10076 de 2015, Artículo 2.2.2.1.2.3. Las Reservas Forestales Protectoras, son el Espacio geográfico en el que los ecosistemas de bosque mantienen su función, aunque su estructura y composición haya sido modificada y los valores naturales asociados se ponen al alcance de la población humana para destinarlos a su preservación, uso sostenible, restauración, conocimiento y disfrute. Esta zona

de propiedad pública o privada se reserva para destinarla al establecimiento o mantenimiento y utilización sostenible de los bosques y demás coberturas vegetales naturales.

La reserva, delimitación, alinderación, declaración y sustracción de las Reservas Forestales que alberguen ecosistemas estratégicos en la escala nacional, corresponde al Ministerio de Ambiente y Desarrollo Sostenible, en cuyo caso se denominarán Reservas Forestales Protectoras Nacionales. La administración corresponde a las Corporaciones Autónomas Regionales de acuerdo con los lineamientos establecidos por el Ministerio.

Con base en lo anterior y atendiendo la Resolución 264 de 2018, la CVC como administrador de ambas Reservas somete a consideración del MADS la integración de las RFNP Río Meléndez y Río Cali (Tabla 1).

Tabla 1. Características de las RFNP Río Meléndez y Río Cali.

R.F.P.N	Área	Resolución No
Río Meléndez	1,824 ha	2247 del 31 de octubre del 2017
Río CALI	4,318 ha	2248 del 3 de diciembre del 2017

2. Pertinencia de realizar el proceso:

2.1. Colindancia:

La RFNP Río Meléndez y la RFNP Río Cali colindan y ambas son vecinas en su límite occidental con el PNN Farallones (Figura 1)



Figura 1. Colindancia entre las RFNP Río Meléndez y la RFNP Río Cali.

2.2. Ecosistemas compartidos:

Cada una de las Reservas tiene cuatro ecosistemas de los cuales comparten o son comunes a ambas tres: Bosque medio húmedo en montaña fluvio-gravitacional, Bosque frío muy húmedo en montaña fluvio-gravitacional y Arbustales y matorrales medio seco en montaña fluvio-gravitacional. Esto implica que ambas reservas tienen una conformación similar en términos de su biodiversidad. En este sentido las dos reservas hacen parte de un continuo ecosistémico que se puede apreciar en la Figura 2.

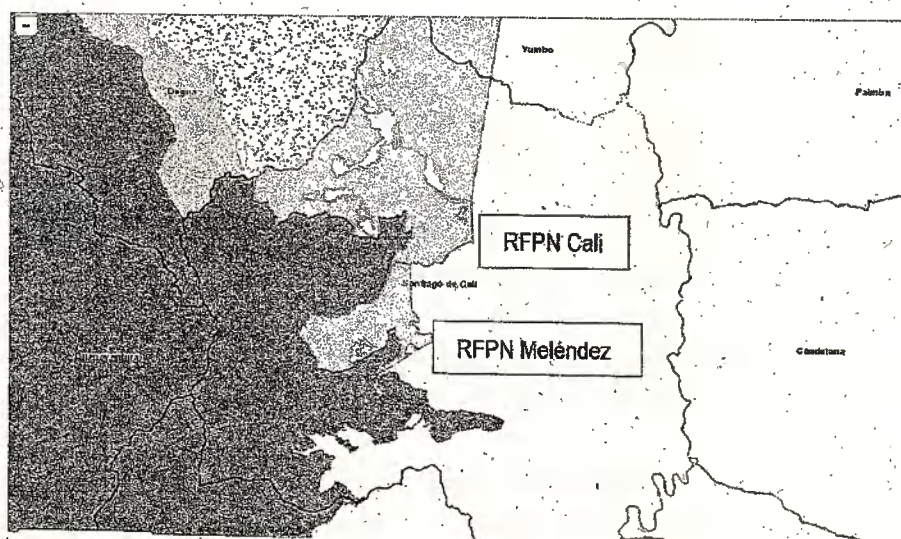

Figura 2. Ecosistemas presentes en las RFPN Río Meléndez y la RFPN Río Cali

2.3. Problemáticas comunes:

Por su conformación biofísica y su proximidad a la ciudad de Cali, ambas Reservas presentan una problemática similar, con una muy alta presión por subdivisión predial para vivienda campestre o de recreo.

3. Estrategia de manejo que se aplicará en la nueva área integrada

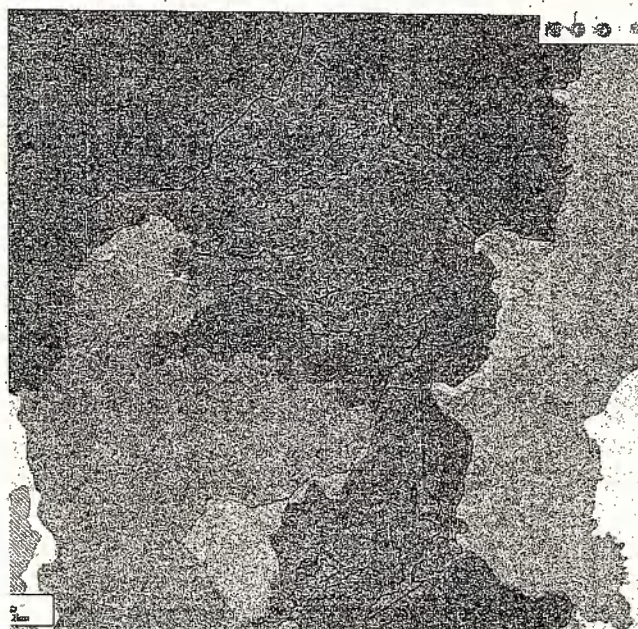
Dado que ambas áreas tienen la misma categoría y nivel de gestión su manejo se debe hacer bajo los mismos lineamientos, por lo cual se plantea formular un único Documento Técnico de Soporte (DTS) para las dos categorías una vez integradas bajo los lineamientos que hasta el momento el MADS ha socializado a las CARs.



La CVC se subdivide administrativamente en ocho direcciones ambientales regionales y al interior de estas la administración se hace a nivel de unidades de gestión de cuencas. En el caso de las dos reservas que se propone integrar, ambas hacen parte de la Dirección Ambiental Regional Suroccidente y pertenecen a la misma Unidad de Gestión de Cuencas, UGC Cali – Meléndez.

En cuanto a la articulación social, en el Sistema Departamental de Áreas Protegidas del Valle Del Cauca se ha propuesto la conformación de comités para el manejo de las áreas, en donde los actores desde sus competencias se hacen corresponsables de la gestión de las áreas protegidas. La integración de dichas áreas facilitaría a la CVC la generación de un solo comité en lugar de dos.

4. Ubicación espacial y coordenadas:

Se anexan los shapes entregados por el MADS luego de la precisión cartográfica realizada por el IGAC.

5. Conclusión:

La integración de estas dos Reservas facilita la gestión de las áreas protegidas pues ellas comparten muchos atributos. Igualmente, facilitaría el seguimiento que se haría a un solo plan de manejo y la articulación social se trabajaría en un solo espacio.

AGO 13 11 53 AM '18

Página 1 de 2
Citar este número al responder:
0640- 579292018

Santiago de Cali, Agosto 10 de 2018

Doctora
NATALIA RAMÍREZ
Directora Técnica Encargada
Dirección de Bosques, Biodiversidad y Servicios Ecosistémicos
Ministerio de Ambiente y Desarrollo Sostenible
Calle 37 No 8 - 40
Bogotá, D.C.

Asunto: Solicitud lineamientos para actuación en la Reserva Forestal Protectora Nacional de los Ríos Cali - Meléndez.

Cordial saludo:

Como es conocido por el Ministerio, la CVC en convenio con la Universidad del Valle, está avanzando en la formulación del Documento técnico de soporte para la RFPN de los Ríos Cali y Meléndez, procesos que debe finalizar en diciembre de 2018.

Con el fin de avanzar es necesario conocer, por una parte, la respuesta del Ministerio frente a la propuesta de integración que realizó la CVC, mediante el oficio No 0640- 431062018 del pasado 14 de junio y por otra parte, plantearle una inquietud que se tiene frente a la presentación del Documento técnico de soporte para esta reserva.

La inquietud a la que se hace referencia tiene relación con la situación que conocieron funcionarios del Ministerio durante una visita el 27 de febrero de este año a la que asistieron Luz Andrea Silva, Leonardo Peraza y Cesar Rey, durante la cual se evidenció que el nuevo polígono, adoptado mediante la Resolución No. 2247 del 31 de octubre del 2017 incluye parte del casco urbano del municipio de Cali, correspondiente al sector denominado Terrón Colorado, un área urbana densamente poblada.

Dado que se está avanzando en el proceso de zonificación de la Reserva una zona con estas características no concuerda con ninguna de las categorías de zonificación que la norma plantea, mucho menos con los usos determinados para este tipo de áreas. Por lo tanto sería prácticamente imposible pensar en una estrategia de armonización para estas zonas dentro de la Reserva. La Universidad del Valle dentro de sus responsabilidades debe presentar una propuesta de realínderación acorde con el planteamiento normativo del MADS, en el sentido de reconfigurar el

Carrera 56 11-36
Santiago de Cali, Valle del Cauca
PBX: 620 66 00 - 3181700
Línea verde: 018000933093
atencionalusuario@cvc.gov.co
www.cvc.gov.co

Versión: 08 - Fecha de aplicación: 2017/12/11

No se deben realizar modificaciones en el formato
Grupo Gestión Ambiental y Calidad

COD: FT.0710.02

