ACUSE DE ACEPTACIÓN DE RENDICIÓN

FECHA DE GENERACIÓN:2023/03/03
HORA DE GENERACIÓN:09:42:36
CONSECUTIVO:830115395122022-12-31

RAZÓN SOCIAL: MINISTERIO DE AMBIENTE Y DESARROLLO SOSTENIBLE
NIT:830115395
NOMBRE REPRESENTANTE LEGAL:MARÍA SUSANA MUHAMAD GONZÁLEZ

MODALIDAD:M-1: CUENTA O INFORME ANUAL CONSOLIDADO
PERIODICIDAD:ANUAL
FECHA DE CORTE: 2022-12-31
FECHA LIMÍTE DE TRANSMISIÓN: 2023-03-03

RELACIÓN DE FORMULARIOS Y DOCUMENTOS REMITIDOS

Tipo	Nombre	Fecha
Formulario electrónico	F2: PLAN ANUAL DE COMPRAS APROBADO	2023/03/03 9:34:48
Formulario electrónico	F4: PLANES DE ACCIÓN Y EJECUCIÓN DEL PLAN ESTRATÉGICO 1.2	2023/03/03 9:34:48
Formulario electrónico	F6: INDICADORES DE GESTIÓN	2023/03/03 9:34:48
Formulario electrónico	F7.1: RELACIÓN PROYECTOS FINANCIADOS CON BANCA MULTILATERAL Y DE COOP INTERNAL_EMPRÉSTITOS	2023/03/03 9:34:48
Formulario electrónico	F7.2: RELACIÓN PROYECTOS DESARROLLADOS CON BANCA MULTILAT Y DE COOP INTERN NO REEMB_DONAC Y/O COOP	2023/03/03 9:34:48
Formulario electrónico	F8.1: COMPROMISOS PRESUPUESTALES DE LA VIG PARA ACTIVIDADES AMBIENTALES (Registre cifras EN PESOS)	2023/03/03 9:34:48
Formulario electrónico	F9: RELACIÓN DE PROCESOS JUDICIALES (VER 3.0)	2023/03/03 9:34:48

Formulario electrónico	F25.1: COMPOSICIÓN PATRIMONIAL PÚBLICA Y PRIVADA - TARIFA DE CONTROL FISCAL	2023/03/03 9:34:48
Formulario electrónico	F25.2: TRANSFERENCIAS PRESUPUESTADAS POR RECIBIR EN LA VIGENCIA ACTUAL (cifras EN PESOS)	2023/03/03 9:34:48
Formulario electrónico	F25.3: AUTORIZACIÓN DE NOTIFICACIÓN POR MEDIOS ELECTRÓNICOS	2023/03/03 9:34:48
Formulario electrónico	F39.1.1: ACTIVIDADES DE LA PARTICIPACIÓN CIUDADANA EN LA GESTIÓN DE LA ENTIDAD	2023/03/03 9:34:48
Formulario electrónico	F39.1.2: ACTIVIDADES Y RESULTADOS DE LA PARTICIPACIÓN CIUDADANA EN LA GESTIÓN DE LA ENTIDAD	2023/03/03 9:34:48
Formulario electrónico	F39.1.3: RESULTADOS DE LA PARTICIPACION CIUDADANA EN LA GESTIÓN DE LA ENTIDAD	2023/03/03 9:34:48
Formulario electrónico	F39.2: ACCIONES PARA GARANTIZAR EL DERECHO A LA PARTICIPACIÓN CIUDADANA Y EL CONTROL SOCIAL	2023/03/03 9:34:48
Documento electrónico	F3: PLAN ESTRATÉGICO	2023/03/03 09:41:53
Documento electrónico	F38: ESTADOS FINANCIEROS	2023/03/03 09:41:10

La Contraloría General de la República confirma el recibo de la información presentada por el Sujeto de Control Fiscal MINISTERIO DE AMBIENTE Y DESARROLLO SOSTENIBLE , NIT 830115395, en el Sistema de Rendición Electrónica de la Cuenta e Informes – SIRECI –, conforme a lo establecido en los procedimientos y disposiciones legales que para tal efecto ha establecido la Contraloría General de la República.

Tipo Modalidad	51
Formulario	2
Moneda Informe	1
Entidad	11748
Fecha	2022/12/31
Periodicidad	12 ANUAL

M-1: CUENTA O INFORME ANUAL CONSOLIDADO

F2: PLAN ANUAL DE COMPRAS APROBADO

[2] 0 INFORMACIÓN DE PLAN DE COMPRAS (Registre las cifras en PESOS)

		2	3	4	8	12	16	20	24	28	32	36	40	44	48	52	55	56	60
		FORMULARIO CON INFORMACION	JUSTIFICACION	ACTO ADMINISTRATIVO DE APROBACIÓN	DESCRIPCIÓN DE LOS BIENES O SERVICIOS	MODALIDAD DE ADQUISICIÓN REALIZADO	CÓDIGO DEL RUBRO PRESUPUESTAL A AFECTAR	CANTIDAD DE BIENES O SERVICIOS ESTIMADOS A COMPRAR / NÚMERO	CANTIDAD DE BIENES O SERVICIOS ESTIMADOS A COMPRAR / UNIDAD DE MEDIDA	CANTIDAD DE BIENES O SERVICIOS ESTIMADOS A COMPRAR / PRECIO UNITARIO ESTIMADO	CANTIDAD DE BIENES O SERVICIOS ESTIMADOS A COMPRAR / VALOR TOTAL ESTIMADO	FECHA ESTIMADA DE LA COMPRA	CANTIDAD DE BIENES O SERVICIOS ADQUIRIDOS / NÚMERO	CANTIDAD DE BIENES O SERVICIOS ADQUIRIDOS / UNIDAD DE MEDIDA	CANTIDAD DE BIENES O SERVICIOS ADQUIRIDOS / PRECIO UNITARIO	CANTIDAD DE BIENES O SERVICIOS ADQUIRIDOS / VALOR TOTAL	No. CERTIFICADO DE DISPONIBILIDAD PRESUPUESTAL - CDP	FECHA DE REALIZACIÓN DE LA COMPRA	OBSERVACIONES
1	FILA_1	1 SI			Prestar los servicios profesionales a la Oficina Asesora de Planeación del Ministerio de Ambiente y Desarrollo Sostenible, en la revisión e impulso a los temas de derecho administrativo y gestión contractual de competencia de la OAP.	2 CONTRATACIÓN DIRECTA	C-3299-0900-16-0-3299054-02	1	UNIDADES	90315756	90315756	2022/01/05	1	UNIDADES	90315756	90315756	2822	2022/01/05	
2	FILA_2	1 SI			Prestación de servicios profesionales para realizar acompañamiento jurídico, impulso, estructuración y revisión en los procesos de contratación del Grupo de Contratos del Ministerio de Ambiente y Desarrollo Sostenible en etapa precontratual, contractual o poscontractual.	2 CONTRATACIÓN DIRECTA	C-3299-0900-14-0-3299057-02	1	UNIDADES	109250000	109250000	2022/01/04	1	UNIDADES	109250000	109250000	322	2022/01/04	
3	FILA_3	1 SI			Prestación de servicios profesionales para realizar acompañamiento jurídico, impulso, estructuración y revisión en los procesos de contratación del Grupo de Contratos del Ministerio de Ambiente y Desarrollo Sostenible en etapa precontratual, contractual o poscontractual.	2 CONTRATACIÓN DIRECTA	C-3299-0900-14-0-3299057-02	1	UNIDADES	109250000	109250000	2022/01/04	1	UNIDADES	109250000	109250000	322	2022/01/04	
4	FILA_4	1 SI			Prestación de servicios profesionales para apoyar jurídicamente al Grupo de Contratos del Ministerio de Ambiente y Desarrollo Sostenible en la estructuración, impulso y desarrollo de los respectivos procesos de contratación en todas sus etapas.	2 CONTRATACIÓN DIRECTA	C-3299-0900-14-0-3299057-02	1	UNIDADES	64000000	64000000	2022/01/04	1	UNIDADES	64000000	64000000	322	2022/01/04	
5	FILA_5	1 SI			Prestación de servicios profesionales para apoyar a la Subdirección Administrativa y Financiera en los procedimientos y procesos de selección, requeridos por las distintas dependencias que la conforman, incluidas las etapas de contratación.	2 CONTRATACIÓN DIRECTA	C-3299-0900-14-0-3299057-02	1	UNIDADES	85558666	85558666	2022/01/04	1	UNIDADES	85558666	85558666	222	2022/01/04	
6	FILA_6	1 SI			Prestar los servicios profesionales para apoya las etapas precontractual, contractual y post contractual en los diferentes procesos de contratación que adelanta el Grupo de Contratos del Ministerio de Ambiente y Desarrollo Sostenible.	2 CONTRATACIÓN DIRECTA	C-3299-0900-14-0-3299057-02	1	UNIDADES	74750000	74750000	2022/01/04	1	UNIDADES	74750000	74750000	322	2022/01/04	
7	FILA_7	1 SI			Prestación de servicios profesionales para apoyar al Grupo de Contratos del Ministerio de Ambiente y Desarrollo Sostenible en la elaboración de estudios de mercado y del sector requeridos por la entidad.	2 CONTRATACIÓN DIRECTA	C-3299-0900-14-0-3299057-02	1	UNIDADES	54581760	54581760	2022/01/04	1	UNIDADES	54581760	54581760	322	2022/01/04	
8	FILA_8	1 SI			Prestación de servicios profesionales para realizar acompañamiento jurídico, impulso, estructuración y revisión en los procesos de contratación que adelante el Grupo de Contratos del Ministerio de Ambiente y Desarrollo Sostenible.	2 CONTRATACIÓN DIRECTA	C-3299-0900-14-0-3299057-02	1	UNIDADES	97750000	97750000	2022/01/04	1	UNIDADES	97750000	97750000	322	2022/01/04	
9	FILA_9	1 SI			Prestar los servicios profesionales para adelantar las etapas precontractual, contractual y post contractual en lo que requiera el Grupo de Contratos así como la secretaria general del Ministerio de Ambiente y Desarrollo Sostenible	2 CONTRATACIÓN DIRECTA	C-3299-0900-14-0-3299057-02	1	UNIDADES	84099500	84099500	2022/01/04	1	UNIDADES	84099500	84099500	222	2022/01/04	
10	FILA_10	1 SI			Prestación de servicios profesionales para el control, seguimiento y generación de informes requeridos en los procesos contractuales que adelanta el Grupo de Contratos del Ministerio de Ambiente y Desarrollo Sostenible	2 CONTRATACIÓN DIRECTA	C-3299-0900-14-0-3299057-02	1	UNIDADES	76785500	76785500	2022/01/04	1	UNIDADES	76785500	76785500	322	2022/01/04	
11	FILA_11	1 SI			Prestación de servicios profesionales para realizar acompañamiento jurídico, impulso, estructuración y revisión en los procesos de contratación que adelante el Grupo de Contratos del Ministerio de Ambiente y Desarrollo Sostenible.	2 CONTRATACIÓN DIRECTA	C-3299-0900-14-0-3299057-02	1	UNIDADES	97750000	97750000	2022/01/05	1	UNIDADES	97750000	97750000	322	2022/01/05	
12	FILA_12	1 SI			Prestar servicios profesionales para revisar, adelantar y prestar acompañamiento a los procesos de liquidaciones contractuales, así como a los tramites y asuntos jurídicos de la etapa poscontractual de los temas a cargo del Grupo de contratos, de conformidad con lo establecido en las obligaciones especificas	2 CONTRATACIÓN DIRECTA	C-3299-0900-14-0-3299057-02	1	UNIDADES	91946812	91946812	2022/01/05	1	UNIDADES	91946812	91946812	322	2022/01/05	
13	FILA_13	1 SI			Prestación de servicios profesionales en el Grupo de Presupuesto para el análisis, validación y registro de las operaciones asociadas a la Ejecución presupuestal con referencia a la desagregación, asignación y modificaciones al presupuesto, así como el registro presupuestal de los compromisos adquiridos en lo que respecta a la contratación y el seguimiento de los mismos en el aplicativo	2 CONTRATACIÓN DIRECTA	C-3299-0900-14-0-3299057-02	1	UNIDADES	71000000	71000000	2022/01/05	1	UNIDADES	71000000	71000000	222	2022/01/05	
14	FILA_14	1 SI			Prestación de servicios para apoyar al Grupo de Presupuesto del Ministerio de Ambiente y Desarrollo Sostenible para realizar actividades administrativas y operaciones presupuestales que sean requeridas por el Ministerio, Fondo Nacional Ambiental y Regalías.	2 CONTRATACIÓN DIRECTA	C-3299-0900-14-0-3299057-02	1	UNIDADES	54847500	54847500	2022/01/05	1	UNIDADES	54847500	54847500	222	2022/01/05	
15	FILA_15	1 SI			Prestación de servicios profesionales al Grupo de Tesorería del Ministerio de Ambiente y Desarrollo Sostenible, para apoyar en los procesos de conciliación de los recursos propios y las deducciones de la entidad.	2 CONTRATACIÓN DIRECTA	C-3299-0900-14-0-3299057-02	1	UNIDADES	81661833	81661833	2022/01/05	1	UNIDADES	81661833	81661833	222	2022/01/05	
16	FILA_16	1 SI			Prestar los servicios profesionales en el Grupo de Tesorería del Ministerio de Ambiente y Desarrollo Sostenible para consolidar la Programación Mensual de Pagos, así como la gestión, control y ejecución de los recursos de PAC asignados por el Ministerio de Hacienda y Crédito Público.	2 CONTRATACIÓN DIRECTA	C-3299-0900-14-0-3299057-02	1	UNIDADES	81661833	81661833	2022/01/05	1	UNIDADES	81661833	81661833	222	2022/01/05	
17	FILA_17	1 SI			Prestación de servicios para apoyar al Grupo de Tesorería del Ministerio de Ambiente y Desarrollo Sostenible, para llevar a cabo las actividades administrativas correspondientes a la Vigencia 2022.	2 CONTRATACIÓN DIRECTA	C-3299-0900-14-0-3299057-02	1	UNIDADES	43878000	43878000	2022/01/05	1	UNIDADES	43878000	43878000	222	2022/01/05	
18	FILA_18	1 SI			Prestar los servicios profesionales para adelantar las etapas precontractual, contractual y post contractual en lo que requiera el Grupo de Contratos del Ministerio de Ambiente y Desarrollo Sostenible	2 CONTRATACIÓN DIRECTA	C-3299-0900-14-0-3299057-02	1	UNIDADES	36800000	36800000	2022/01/05	1	UNIDADES	36800000	36800000	322	2022/01/05	
19	FILA_19	1 SI			Prestar los servicios profesionales a la Unidad Coordinadora del Ministerio de Ambiente y Desarrollo Sostenible, para apoyar y diferenciar los temas de carácter ambiental, así como para la tipificación, direccionamiento y redireccionamiento para la gestión de las PQRSD que ingresan a la entidad a través de los diferentes canales de atención de la entidad.	2 CONTRATACIÓN DIRECTA	C-3299-0900-14-0-3299060-02	1	UNIDADES	59472000	59472000	2022/01/06	1	UNIDADES	59472000	59472000	922	2022/01/06	
20	FILA_20	1 SI			Prestar los servicios profesionales a la Oficina Asesora de Planeación del Ministerio de Ambiente y Desarrollo Sostenible, en la realización de labores administrativas y de gestión requeridas por la Jefatura, para el seguimiento de las actividades de los grupos internos de trabajo, con el fin de llevar un control en el cumplimiento de la planeación estratégica de la Oficina.	2 CONTRATACIÓN DIRECTA	C-3299-0900-16-0-3299054-02	1	UNIDADES	55677680	55677680	2022/01/07	1	UNIDADES	55677680	55677680	2822	2022/01/07	

Tipo Modalidad	51
Formulario	2
Moneda Informe	1
Entidad	11748
Fecha	2022/12/31
Periodicidad	12 ANUAL

M-1: CUENTA O INFORME ANUAL CONSOLIDADO

F2: PLAN ANUAL DE COMPRAS APROBADO

[2] 0 INFORMACIÓN DE PLAN DE COMPRAS (Registre las cifras en PESOS)

		2	3	4	8	12	16	20	24	28	32	36	40	44	48	52	55	56	60
		FORMULARIO CON INFORMACION	JUSTIFICACION	ACTO ADMINISTRATIVO DE APROBACIÓN	DESCRIPCIÓN DE LOS BIENES O SERVICIOS	MODALIDAD DE ADQUISICIÓN REALIZADO	CÓDIGO DEL RUBRO PRESUPUESTAL A AFECTAR	CANTIDAD DE BIENES O SERVICIOS ESTIMADOS A COMPRAR / NÚMERO	CANTIDAD DE BIENES O SERVICIOS ESTIMADOS A COMPRAR / UNIDAD DE MEDIDA	CANTIDAD DE BIENES O SERVICIOS ESTIMADOS A COMPRAR / PRECIO UNITARIO ESTIMADO	CANTIDAD DE BIENES O SERVICIOS ESTIMADOS A COMPRAR / VALOR TOTAL ESTIMADO	FECHA ESTIMADA DE LA COMPRA	CANTIDAD DE BIENES O SERVICIOS ADQUIRIDOS / NÚMERO	CANTIDAD DE BIENES O SERVICIOS ADQUIRIDOS / UNIDAD DE MEDIDA	CANTIDAD DE BIENES O SERVICIOS ADQUIRIDOS / PRECIO UNITARIO	CANTIDAD DE BIENES O SERVICIOS ADQUIRIDOS / VALOR TOTAL	No. CERTIFICADO DE DISPONIBILIDAD PRESUPUESTAL - CDP	FECHA DE REALIZACIÓN DE LA COMPRA	OBSERVACIONES
21	FILA_21	1 SI			Prestación de servicios profesionales a la Oficina de Tecnologías de la Información y la Comunicación del Ministerio de Ambiente y Desarrollo Sostenible para adelantar las gestiones presupuestales, financieras, y administrativas que se desarrollen en la oficina para el cumplimiento de las metas en la entidad.	2 CONTRATACIÓN DIRECTA	C-3299-0900-15-0-3299062-02	1	UNIDADES	60381072	60381072	2022/01/06	1	UNIDADES	60381072	60381072	5722	2022/01/06	
22	FILA_22	1 SI			Prestación de servicios profesionales a la Subdirección Administrativa y Financiera, para apoyar técnicamente los asuntos de gestión, control administrativo y contractuales que demande la Subdirección con el fin de fortalecer la institucionalidad.	2 CONTRATACIÓN DIRECTA	C-3299-0900-14-0-3299057-02	1	UNIDADES	93066666	93066666	2022/01/11	1	UNIDADES	93066666	93066666	222	2022/01/11	
23	FILA_23	1 SI			Prestación de servicios profesionales a la Secretaría General y a la Subdirección Administrativa y Financiera en la gestión administrativa de conformidad con los lineamientos establecidos por los supervisores para la vigencia 2022.	2 CONTRATACIÓN DIRECTA	C-3299-0900-14-0-3299057-02	1	UNIDADES	69180568	69180568	2022/01/06	1	UNIDADES	69180568	69180568	222	2022/01/06	
24	FILA_24	1 SI			Prestación de servicios profesionales a la Secretaría General y a la Subdirección Administrativa y Financiera en la planeación, seguimiento y control del plan de acción y el proyecto de inversión para la Vigencia 2022.	2 CONTRATACIÓN DIRECTA	C-3299-0900-14-0-3299057-02	1	UNIDADES	83862600	83862600	2022/01/06	1	UNIDADES	83862600	83862600	222	2022/01/06	
25	FILA_25	1 SI			Prestación de servicios profesionales para apoyar actividades jurídicas, contractuales y dar seguimiento administrativo a los procesos que adelante la secretaria general del Ministerio de ambiente y desarrollo sostenible.	2 CONTRATACIÓN DIRECTA	C-3299-0900-14-0-3299057-02	1	UNIDADES	60255000	60255000	2022/01/06	1	UNIDADES	60255000	60255000	222	2022/01/06	
26	FILA_26	1 SI			Prestación de servicios de apoyo a la gestión al Grupo de Gestión Documental del Ministerio de Ambiente y Desarrollo Sostenible, en la gestión y distribución de comunicaciones oficiales y PQRSD desde la ventanilla única de correspondencia en cumplimiento de los lineamientos del Archivo General de la Nación.	2 CONTRATACIÓN DIRECTA	C-3299-0900-14-0-3299060-02	1	UNIDADES	30680000	30680000	2022/01/06	1	UNIDADES	30680000	30680000	1222	2022/01/06	
27	FILA_27	1 SI			Prestación de servicios profesionales al Grupo servicios Administrativos de la Subdirección Administrativa y Financiera del Ministerio de Ambiente y Desarrollo Sostenible, para el apoyo jurídico en la gestión precontractual y contractual de la dependencia.	2 CONTRATACIÓN DIRECTA	C-3299-0900-14-0-3299057-02	1	UNIDADES	60381072	60381072	2022/01/06	1	UNIDADES	60381072	60381072	222	2022/01/06	
28	FILA_28	1 SI			Prestar los servicios de apoyo al Grupo de Servicios Administrativos de la Subdirección Administrativa y Financiera del Ministerio de Ambiente y Desarrollo Sostenible, como conductor de vehículo oficial en el servicio de transporte para los desplazamientos diarios de los directivos y demás funcionarios que hacen parte de la planta de personal de la Entidad.	2 CONTRATACIÓN DIRECTA	A-02-02-02-008-005	1	UNIDADES	32548412	32548412	2022/01/06	1	UNIDADES	32548412	32548412	1322	2022/01/06	
29	FILA_29	1 SI			Prestar los servicios de apoyo al Grupo de Servicios Administrativos de la Subdirección Administrativa y Financiera del Ministerio de Ambiente y Desarrollo Sostenible, como conductor de vehículo oficial en el servicio de transporte para los desplazamientos diarios de los directivos y demás funcionarios que hacen parte de la planta de personal de la Entidad.	2 CONTRATACIÓN DIRECTA	A-02-02-02-008-005	1	UNIDADES	32548412	32548412	2022/01/07	1	UNIDADES	32548412	32548412	1322	2022/01/07	
30	FILA_30	1 SI			Prestar los servicios de apoyo al Grupo de Servicios Administrativos de la Subdirección Administrativa y Financiera del Ministerio de Ambiente y Desarrollo Sostenible, como conductor de vehículo oficial en el servicio de transporte para los desplazamientos diarios de los directivos y demás funcionarios que hacen parte de la planta de personal de la Entidad.	2 CONTRATACIÓN DIRECTA	A-02-02-02-008-005	1	UNIDADES	32548412	32548412	2022/01/06	1	UNIDADES	32548412	32548412	1322	2022/01/06	
31	FILA_31	1 SI			Prestar los servicios de apoyo al Grupo de Servicios Administrativos de la Subdirección Administrativa y Financiera del Ministerio de Ambiente y Desarrollo Sostenible, como conductor de vehículo oficial en el servicio de transporte para los desplazamientos diarios de los directivos y demás funcionarios que hacen parte de la planta de personal de la Entidad.	2 CONTRATACIÓN DIRECTA	A-02-02-02-008-005	1	UNIDADES	32548412	32548412	2022/01/06	1	UNIDADES	32548412	32548412	1322	2022/01/06	
32	FILA_32	1 SI			Prestación de servicios profesionales al Grupo de Servicios Administrativos del Ministerio de Ambiente y Desarrollo Sostenible, para realizar las actividades de implementación control y seguimiento al Sistema de Gestión Ambiental y Sistema de Gestión de Calidad como enlace con la Oficina Asesora de Planeación y demás componentes ambientales en relación con las funciones del área.	2 CONTRATACIÓN DIRECTA	C-3299-0900-14-0-3299057-02	1	UNIDADES	60381072	60381072	2022/01/06	1	UNIDADES	60381072	60381072	222	2022/01/06	
33	FILA_33	1 SI			Prestar los servicios de apoyo al Grupo de Servicios Administrativos de la Subdirección Administrativa y Financiera del Ministerio de Ambiente y Desarrollo Sostenible, como conductor de vehículo oficial en el servicio de transporte para los desplazamientos diarios de los directivos y demás funcionarios que hacen parte de la planta de personal de la Entidad.	2 CONTRATACIÓN DIRECTA	A-02-02-02-008-005	1	UNIDADES	32548412	32548412	2022/01/06	1	UNIDADES	32548412	32548412	1322	2022/01/06	
34	FILA_34	1 SI			Prestar los servicios de apoyo al Grupo de Servicios Administrativos de la Subdirección Administrativa y Financiera del Ministerio de Ambiente y Desarrollo Sostenible, como conductor de vehículo oficial en el servicio de transporte para los desplazamientos diarios de los directivos y demás funcionarios que hacen parte de la planta de personal de la Entidad.	2 CONTRATACIÓN DIRECTA	A-02-02-02-008-005	1	UNIDADES	32548412	32548412	2022/01/07	1	UNIDADES	32548412	32548412	1322	2022/01/07	
35	FILA_35	1 SI			Prestación de servicios profesionales como abogado, al despacho del Ministro de Ambiente y Desarrollo Sostenible, en la articulación y organización de los asuntos regionales, políticos, legislativos y protocolarios en los que el Ministerio haga parte.	2 CONTRATACIÓN DIRECTA	C-3299-0900-14-0-3299057-02	1	UNIDADES	65412828	65412828	2022/01/07	1	UNIDADES	65412828	65412828	222	2022/01/07	
36	FILA_36	1 SI			Prestación de Servicios Profesionales a la Dirección de Asuntos Marinos, Costeros y Recursos Acuáticos del Ministerio de Ambiente y Desarrollo Sostenible en la gestión de la biodiversidad, la planificación y ordenamiento marino cotsro y asuntos internacionales.	2 CONTRATACIÓN DIRECTA	C-3207-0900-2-0-3207003-02	1	UNIDADES	102742500	102742500	2022/01/06	1	UNIDADES	102742500	102742500	3122	2022/01/06	
37	FILA_37	1 SI			Prestación de servicios profesionales a la Dirección de Asuntos Marinos, Costeros y Recursos Acuáticos del Ministerio de Ambiente y Desarrollo Sostenible, para adelantar las etapas precontractual, contractual y post contractual de los convenios y/o contratos a cargo de la Dirección.	2 CONTRATACIÓN DIRECTA	C-3207-0900-2-0-3207017-02	1	UNIDADES	86520000	86520000	2022/01/06	1	UNIDADES	86520000	86520000	3222	2022/01/06	
38	FILA_38	1 SI			Prestación de servicios de apoyo a la gestión a la Dirección de Gestión Integral del Recurso Hídrico del Ministerio de Ambiente y Desarrollo Sostenible, para realizar todos los procesos archivísticos indicados en el Programa De Gestión Documental 2020-2024.	2 CONTRATACIÓN DIRECTA	C-3203-0900-2-0-3203037-02	1	UNIDADES	44000000	44000000	2022/01/06	1	UNIDADES	44000000	44000000	7522	2022/01/06	

Tipo Modalidad	51
Formulario	2
Moneda Informe	1
Entidad	11748
Fecha	2022/12/31
Periodicidad	12 ANUAL

M-1: CUENTA O INFORME ANUAL CONSOLIDADO

F2: PLAN ANUAL DE COMPRAS APROBADO

[2] 0 INFORMACIÓN DE PLAN DE COMPRAS (Registre las cifras en PESOS)

		2	3	4	8	12	16	20	24	28	32	36	40	44	48	52	55	56	60
		FORMULARIO CON INFORMACION	JUSTIFICACION	ACTO ADMINISTRATIVO DE APROBACIÓN	DESCRIPCIÓN DE LOS BIENES O SERVICIOS	MODALIDAD DE ADQUISICIÓN REALIZADO	CÓDIGO DEL RUBRO PRESUPUESTAL A AFECTAR	CANTIDAD DE BIENES O SERVICIOS ESTIMADOS A COMPRAR / NÚMERO	CANTIDAD DE BIENES O SERVICIOS ESTIMADOS A COMPRAR / UNIDAD DE MEDIDA	CANTIDAD DE BIENES O SERVICIOS ESTIMADOS A COMPRAR / PRECIO UNITARIO ESTIMADO	CANTIDAD DE BIENES O SERVICIOS ESTIMADOS A COMPRAR / VALOR TOTAL ESTIMADO	FECHA ESTIMADA DE LA COMPRA	CANTIDAD DE BIENES O SERVICIOS ADQUIRIDOS / NÚMERO	CANTIDAD DE BIENES O SERVICIOS ADQUIRIDOS / UNIDAD DE MEDIDA	CANTIDAD DE BIENES O SERVICIOS ADQUIRIDOS / PRECIO UNITARIO	CANTIDAD DE BIENES O SERVICIOS ADQUIRIDOS / VALOR TOTAL	No. CERTIFICADO DE DISPONIBILIDAD PRESUPUESTAL - CDP	FECHA DE REALIZACIÓN DE LA COMPRA	OBSERVACIONES
39	FILA_39	1 SI			Prestación de servicios profesionales como abogado en la Dirección de Gestión Integral del Recurso Hídrico del Ministerio de Ambiente y Desarrollo Sostenible, para realizar las diferentes actividades jurídico contractuales y ambientales que son de competencia de la Dirección.	2 CONTRATACIÓN DIRECTA	C-3203-0900-2-0-3203037-02	1	UNIDADES	80500000	80500000	2022/01/06	1	UNIDADES	80500000	80500000	2622	2022/01/06	
40	FILA_40	1 SI			Prestación de servicios profesionales a la Dirección de Gestión Integral del Recurso Hídrico del Ministerio de Ambiente y Desarrollo Sostenible para desarrollar acciones enfocadas a la formulación de proyectos y gestión de recursos de cooperación nacional e internacional que permitan apoyar a las autoridades ambientales para la implementación de los instrumentos de Planificación de cuenc	2 CONTRATACIÓN DIRECTA	C-3203-0900-2-0-3203037-02	1	UNIDADES	109250000	109250000	2022/01/06	1	UNIDADES	109250000	109250000	2622	2022/01/06	
41	FILA_41	1 SI			Prestación de servicios profesionales para apoyar jurídicamente al Grupo de Contratos del Ministerio de Ambiente y Desarrollo Sostenible en la estructuración, impulso y desarrollo de los respectivos procesos de contratación en todas sus etapas.	2 CONTRATACIÓN DIRECTA	C-3299-0900-16-0-3299054-02	1	UNIDADES	64000000	64000000	2022/01/06	1	UNIDADES	64000000	64000000	1622	2022/01/06	
42	FILA_42	1 SI			Prestación de servicios profesionales al Ministerio de Ambiente y Desarrollo Sostenible, en el seguimiento para el cumplimiento de los objetivos y metas de los proyectos que se adelantan en el Ministerio.	2 CONTRATACIÓN DIRECTA	C-3299-0900-14-0-3299057-02	1	UNIDADES	60381072	60381072	2022/01/07	1	UNIDADES	60381072	60381072	222	2022/01/07	
43	FILA_43	1 SI			Prestación de servicios profesionales a la Oficina de Asuntos Internacionales del Ministerio de Ambiente y Desarrollo Sostenible, para apoyar las agendas de cooperación y negociación internacionales, así como, el seguimiento a compromisos relacionados.	2 CONTRATACIÓN DIRECTA	C-3299-0900-17-0-3299054-02	1	UNIDADES	138000000	138000000	2022/01/06	1	UNIDADES	138000000	138000000	522	2022/01/06	
44	FILA_44	1 SI			Prestación de servicios profesionales a la Oficina de Asuntos Internacionales del Ministerio de Ambiente y Desarrollo Sostenible, para coordinar la cooperación y negociación en el ámbito regional y la agenda ambiental multilateral.	2 CONTRATACIÓN DIRECTA	C-3299-0900-17-0-3299054-02	1	UNIDADES	128800000	128800000	2022/01/06	1	UNIDADES	128800000	128800000	522	2022/01/06	
45	FILA_45	1 SI			Prestación de servicios profesionales a la Oficina de Asuntos Internacionales del Ministerio de Ambiente y Desarrollo Sostenible, para hacer seguimiento a los indicadores de los préstamos programáticos, apoyar los nuevos préstamos programáticos que sean asignados y coordinar la asistencia técnica fruto de cada préstamo.	2 CONTRATACIÓN DIRECTA	C-3299-0900-17-0-3299057-02 - C-3299-0900-17-0-3299054-02	1	UNIDADES	132250000	132250000	2022/01/06	1	UNIDADES	132250000	132250000	522	2022/01/06	
46	FILA_46	1 SI			Prestación de servicios profesionales a la Oficina de Asuntos Internacionales del Ministerio de Ambiente y Desarrollo Sostenible, para apoyar la planeación estratégica y presupuestal de la Oficina en el seguimiento a la ejecución y cierre de los proyectos de cooperación internacional.	2 CONTRATACIÓN DIRECTA	C-3299-0900-17-0-3299057-02	1	UNIDADES	92000000	92000000	2022/01/06	1	UNIDADES	92000000	92000000	522	2022/01/06	
47	FILA_47	1 SI			Prestación de servicios profesionales a la Oficina de Asuntos Internacionales del Ministerio de Ambiente y Desarrollo Sostenible, para apoyar las negociaciones internacionales multilaterales relacionadas con cambio climático, mercurio, Enfoque Estratégico para la Gestión de Productos Químicos a Nivel Internacional (SAICM), el Convenio de Basilea, Rotterdam y demás tratados relacionados c	2 CONTRATACIÓN DIRECTA	C-3299-0900-17-0-3299054-02	1	UNIDADES	144267500	144267500	2022/01/06	1	UNIDADES	144267500	144267500	522	2022/01/06	
48	FILA_48	1 SI			Prestación de servicios profesionales a la subdirección de educación y participación del ministerio de ambiente y desarrollo sostenible, para acompañar los procesos de participación en la gestión ambiental que requiera la dependencia, en especial en los temas relacionados con comunidades negras, afrocolombianas, palenqueras y raizales en el marco del cumplimiento de los compromisos del P	2 CONTRATACIÓN DIRECTA	C-3208-0900-3-0-3208013-02	1	UNIDADES	74750015	74750015	2022/01/06	1	UNIDADES	74750015	74750015	6422	2022/01/06	
49	FILA_49	1 SI			Prestar los servicios profesionales para apoyar la Subdirección de Educación y Participación del Ministerio de Ambiente y Desarrollo Sostenible, en el desarrollo de acciones de participación ciudadana, diálogo social y el cumplimiento de compromisos étnicos del Plan Nacional de desarrollo 2018-2022.	2 CONTRATACIÓN DIRECTA	C-3208-0900-3-0-3208005-02	1	UNIDADES	113999986	113999986	2022/01/07	1	UNIDADES	113999986	113999986	6422	2022/01/07	
50	FILA_50	1 SI			Prestación de servicios profesionales a la Subdirección de Educación y Participación, en el trámite precontractual y pos contractual de los procesos que se lleven a cabo con los diferentes actores sociales y grupos étnicos, en el marco de los procesos participativos y PND 2018-2022 y los demás aspectos jurídicos que se requieran en la dependencia.	2 CONTRATACIÓN DIRECTA	C-3208-0900-3-0-3208013-02	1	UNIDADES	80499985	80499985	2022/01/07	1	UNIDADES	80499985	80499985	6422	2022/01/07	
51	FILA_51	1 SI			Prestación de servicios profesionales a la Subdirección de Educación y Participación del Ministerio de Ambiente y Desarrollo sostenible para apoyar los trámites y hacer seguimiento a los procesos financieros y presupuestales que adelante la dependencia asociados a las metas del Plan de Acción 2022.	2 CONTRATACIÓN DIRECTA	C-3208-0900-3-0-3208005-02	1	UNIDADES	92000015	92000015	2022/01/06	1	UNIDADES	92000015	92000015	6422	2022/01/06	
52	FILA_52	1 SI			Prestación de servicios profesionales a la Subdirección de Educación y Participación del Ministerio de Ambiente y Desarrollo Sostenible para brindar acompañamiento y apoyo a los procesos que adelante el Grupo de educación en la formulación, ejecución y control de proyectos en gestión ambiental.	2 CONTRATACIÓN DIRECTA	C-3208-0900-3-0-3208005-02	1	UNIDADES	85500000	85500000	2022/01/07	1	UNIDADES	85500000	85500000	6422	2022/01/07	
53	FILA_53	1 SI			Prestación de servicios profesionales a la Subdirección de Educación y Participación del Ministerio de Ambiente y Desarrollo Sostenible, para realizar el seguimiento al proyecto de inversión, coordinar los procesos de planeación y del sistema integrado de gestión de la calidad, relacionados con el cumplimiento de las metas del Plan de Acción 2022.	2 CONTRATACIÓN DIRECTA	C-3208-0900-3-0-3208005-02	1	UNIDADES	117076653	117076653	2022/01/06	1	UNIDADES	117076653	117076653	6422	2022/01/06	
54	FILA_54	1 SI			Prestación de servicios profesionales a la Subdirección de Educación y Participación para asistir técnicamente desde el componente social al Grupo de Participación en los procesos propios del grupo y aquellos que guarden relación con el cumplimiento de compromisos del PND 2018 – 2022 asociados a la protección, uso y conservación de los conocimientos tradicionales y/o ancestrales con comu	2 CONTRATACIÓN DIRECTA	C-3208-0900-3-0-3208005-02	1	UNIDADES	78399988	78399988	2022/01/07	1	UNIDADES	78399988	78399988	6422	2022/01/07	
55	FILA_55	1 SI			Prestación de servicios profesionales a la Subdirección de Educación y Participación en los aspectos jurídicos que se requieran, especialmente en lo relacionado con Derechos Humanos ambientales y procesos de contratación que se desarrollen en materia de educación y participación.	2 CONTRATACIÓN DIRECTA	C-3208-0900-3-0-3208005-02	1	UNIDADES	74750015	74750015	2022/01/06	1	UNIDADES	74750015	74750015	6422	2022/01/06	

Tipo Modalidad	51
Formulario	2
Moneda Informe	1
Entidad	11748
Fecha	2022/12/31
Periodicidad	12 ANUAL

M-1: CUENTA O INFORME ANUAL CONSOLIDADO

F2: PLAN ANUAL DE COMPRAS APROBADO

[2] 0 INFORMACIÓN DE PLAN DE COMPRAS (Registre las cifras en PESOS)

		2	3	4	8	12	16	20	24	28	32	36	40	44	48	52	55	56	60
		FORMULARIO CON INFORMACION	JUSTIFICACION	ACTO ADMINISTRATIVO DE APROBACIÓN	DESCRIPCIÓN DE LOS BIENES O SERVICIOS	MODALIDAD DE ADQUISICIÓN REALIZADO	CÓDIGO DEL RUBRO PRESUPUESTAL A AFECTAR	CANTIDAD DE BIENES O SERVICIOS ESTIMADOS A COMPRAR / NÚMERO	CANTIDAD DE BIENES O SERVICIOS ESTIMADOS A COMPRAR / UNIDAD DE MEDIDA	CANTIDAD DE BIENES O SERVICIOS ESTIMADOS A COMPRAR / PRECIO UNITARIO ESTIMADO	CANTIDAD DE BIENES O SERVICIOS ESTIMADOS A COMPRAR / VALOR TOTAL ESTIMADO	FECHA ESTIMADA DE LA COMPRA	CANTIDAD DE BIENES O SERVICIOS ADQUIRIDOS / NÚMERO	CANTIDAD DE BIENES O SERVICIOS ADQUIRIDOS / UNIDAD DE MEDIDA	CANTIDAD DE BIENES O SERVICIOS ADQUIRIDOS / PRECIO UNITARIO	CANTIDAD DE BIENES O SERVICIOS ADQUIRIDOS / VALOR TOTAL	No. CERTIFICADO DE DISPONIBILIDAD PRESUPUESTAL - CDP	FECHA DE REALIZACIÓN DE LA COMPRA	OBSERVACIONES
56	FILA_56	1 SI			Prestación de servicios profesionales en el Grupo Divulgación de Conocimiento y Cultura Ambiental de la Subdirección de Educación y Participación, en el desarrollo, operación y aplicación de estrategias y mecanismos de gestión cultural y de divulgación para promoción del conocimiento técnico en medio ambiente y desarrollo sostenible y formación de cultura ambiental.	2 CONTRATACIÓN DIRECTA	C-3208-0900-3-0-3208008-02 - C-3208-0900-3-0-3208008-02	1	UNIDADES	69628000	69628000	2022/01/07	1	UNIDADES	69628000	69628000	6422	2022/01/07	
57	FILA_57	1 SI			Prestación de servicios profesionales a la oficina de Negocios Verdes y Sostenibles para adelantar los tramites pre-contractuales contractuales, pos contractuales y jurídicos que requieran ser adelantados por la dependencia asociados a su plan de acción.	2 CONTRATACIÓN DIRECTA	C-3201-0900-3-0-3201003-02	1	UNIDADES	104254710	104254710	2022/01/06	1	UNIDADES	104254710	104254710	6522	2022/01/06	
58	FILA_58	1 SI			Prestación de servicios profesionales al despacho del Viceministerio de Ordenamiento Ambiental del Territorio, mediante la gestión de la agenda y compromisos del despacho en materia de cambio climático, ordenamiento ambiental del territorio y educación y participación ambiental	2 CONTRATACIÓN DIRECTA	C-3206-0900-3-0-3206007-02	1	UNIDADES	65412828	65412828	2022/01/06	1	UNIDADES	65412828	65412828	6322	2022/01/06	
59	FILA_59	1 SI			Prestación de servicios profesionales para apoyar al Despacho del Viceministerio de Ordenamiento Ambiental del Territorio en el seguimiento de la ejecución presupuestal y financiera de los proyectos a cargo del despacho y las dependencias adscritas que lo conforman.	2 CONTRATACIÓN DIRECTA	C-3205-0900-2-0-3205022-02	1	UNIDADES	121540000	121540000	2022/01/06	1	UNIDADES	121540000	121540000	1722	2022/01/06	
60	FILA_60	1 SI			Prestación de servicios profesionales al despacho del Viceministerio de Ordenamiento Ambiental del Territorio para gestionar la agenda territorial y apoyar la gestión administrativa del despacho.	2 CONTRATACIÓN DIRECTA	C-3206-0900-3-0-3206007-02	1	UNIDADES	145833333	145833333	2022/01/07	1	UNIDADES	145833333	145833333	6322	2022/01/07	
61	FILA_61	1 SI			Prestación de servicios profesionales para elaborar y revisar los insumos técnicos en materia de ordenamiento ambiental del territorio, cambio climático y educación y participación ambiental a cargo del Despacho y sus dependencias.	2 CONTRATACIÓN DIRECTA	C-3205-0900-2-0-3205022-02	1	UNIDADES	97232000	97232000	2022/01/07	1	UNIDADES	97232000	97232000	1722	2022/01/07	
62	FILA_62	1 SI			Prestación de servicios profesionales a la oficina asesora jurídica en la gestión contractual de su competencia, así como en la representación judicial y extrajudicial del Ministerio de Ambiente y Desarrollo Sostenible.	2 CONTRATACIÓN DIRECTA	C-3299-0900-14-0-3299057-02	1	UNIDADES	56940000	56940000	2022/01/06	1	UNIDADES	56940000	56940000	2722	2022/01/06	
63	FILA_63	1 SI			Prestar los servicios profesionales a la Oficina de Tecnologías de la Información y la Comunicación del Ministerio de Ambiente y Desarrollo Sostenible, para acompañar a la jefatura de la OTIC en su labor de seguimiento y control de las obligaciones contraídas por personas naturales y/o jurídicas que tengan vínculo contractual con la oficina, dentro de la misionalidad de la misma y al int	2 CONTRATACIÓN DIRECTA	C-3299-0900-15-0-3299062-02	1	UNIDADES	28825992	28825992	2022/01/11	1	UNIDADES	28825992	28825992	5722	2022/01/11	
64	FILA_64	1 SI			Prestar los servicios profesionales a la Oficina de Tecnologías de la Información y la Comunicación del Ministerio de Ambiente y Desarrollo Sostenible para el seguimiento, gestión y control al catálogo de proyectos de la dependencia para el cumplimiento de las metas de la entidad, así como el acompañamiento estratégico al equipo de tablero de control SIAC del Ministerio en temas relacion	2 CONTRATACIÓN DIRECTA	C-3204-0900-10-0-3204055-02	1	UNIDADES	61966667	61966667	2022/01/11	1	UNIDADES	61966667	61966667	5422	2022/01/11	
65	FILA_65	1 SI			Prestación de servicios profesionales a la Oficina de Tecnologías de la Información y la Comunicación del Ministerio de Ambiente y Desarrollo Sostenible, para contribuir en la administración, estructuración y centralización de la información cartográfica producida o consolidada por el ministerio, así como en la administración del acuerdo corporativo ELA, como estrategia de fortalecimient	2 CONTRATACIÓN DIRECTA	C-3204-0900-10-0-3204055-02	1	UNIDADES	127966666	127966666	2022/01/11	1	UNIDADES	127966666	127966666	5422	2022/01/11	
66	FILA_66	1 SI			Prestar los de servicios profesionales a la Oficina de Tecnologías de la Información y la Comunicación del Ministerio de Ambiente y Desarrollo Sostenible, para estructurar, definir, desarrollar, acompañar y preparar los sistemas de información de la entidad.	2 CONTRATACIÓN DIRECTA	C-3299-0900-15-0-3299062-02	1	UNIDADES	136418865	136418865	2022/01/11	1	UNIDADES	136418865	136418865	5722	2022/01/11	
67	FILA_67	1 SI			Prestar los servicios profesionales a la Oficina de Tecnologías de la Información y la Comunicación del Ministerio de Ambiente y Desarrollo Sostenible, para Desarrollar y administrar la plataforma geográfica, así como soportar el desarrollo de aplicaciones Web con componentes geográficos que sean requeridos por la entidad.	2 CONTRATACIÓN DIRECTA	C-3204-0900-10-0-3204055-02	1	UNIDADES	93066667	93066667	2022/01/11	1	UNIDADES	93066667	93066667	5422	2022/01/11	
68	FILA_68	1 SI			Prestación de servicios de apoyo a la gestión en la Oficina de Tecnologías de la Información y la Comunicación del Ministerio de Ambiente y Desarrollo Sostenible, para consolidar la información necesaria para la construcción de las herramientas que servirán como soporte en la toma de decisiones a las áreas misionales de la entidad.	2 CONTRATACIÓN DIRECTA	C-3204-0900-10-0-3204055-02	1	UNIDADES	54095000	54095000	2022/01/11	1	UNIDADES	54095000	54095000	5422	2022/01/11	
69	FILA_69	1 SI			Prestar los servicios profesionales a la Oficina de Tecnologías de la Información y la Comunicación del Ministerio de Ambiente y Desarrollo Sostenible, en la definición y aplicación de lineamientos técnicos en procesos y acciones de diseño, desarrollo y funcionamiento de soluciones tecnológicas que contribuyen en el fortalecimiento del Sistema de Información Ambiental de Colombia SIAC.	2 CONTRATACIÓN DIRECTA	C-3204-0900-10-0-3204055-02	1	UNIDADES	127966666	127966666	2022/01/11	1	UNIDADES	127966666	127966666	5422	2022/01/11	
70	FILA_70	1 SI			Prestación de servicios profesionales a la Oficina de Tecnologías de la Información y la Comunicación del Ministerio de Ambiente y Desarrollo Sostenible, para la gestión de implementación de estándares, guías y buenas prácticas que permitan estructurar y actualizar los ambientes y productos digitales requeridos por la entidad.	2 CONTRATACIÓN DIRECTA	C-3299-0900-15-0-3299062-02	1	UNIDADES	134946667	134946667	2022/01/11	1	UNIDADES	134946667	134946667	5722	2022/01/11	
71	FILA_71	1 SI			Prestación de servicios profesionales a la Oficina de Tecnologías de la Información y la Comunicación del Ministerio de Ambiente y Desarrollo Sostenible, para la gestión y mejora de los diferentes portales, ministios e intranet de la entidad.	2 CONTRATACIÓN DIRECTA	C-3299-0900-15-0-3299062-02	1	UNIDADES	59528232	59528232	2022/01/11	1	UNIDADES	59528232	59528232	5722	2022/01/11	
72	FILA_72	1 SI			Prestación de servicios profesionales a la Dirección de Bosques, Biodiversidad y Servicios Ecosistémicos del Ministerio de Ambiente y Desarrollo Sostenible, para brindar acompañamiento desde el componente jurídico en el desarrollo de los contratos y actuaciones administrativas de competencia del Grupo de Gestión en Biodiversidad	2 CONTRATACIÓN DIRECTA	C-3202-0900-6-0-3202040-02	1	UNIDADES	77000000	77000000	2022/01/07	1	UNIDADES	77000000	77000000	722	2022/01/07	

Tipo Modalidad	51
Formulario	2
Moneda Informe	1
Entidad	11748
Fecha	2022/12/31
Periodicidad	12 ANUAL

M-1: CUENTA O INFORME ANUAL CONSOLIDADO

F2: PLAN ANUAL DE COMPRAS APROBADO

[2] 0 INFORMACIÓN DE PLAN DE COMPRAS (Registre las cifras en PESOS)

		2	3	4	8	12	16	20	24	28	32	36	40	44	48	52	55	56	60
		FORMULARIO CON INFORMACION	JUSTIFICACION	ACTO ADMINISTRATIVO DE APROBACIÓN	DESCRIPCIÓN DE LOS BIENES O SERVICIOS	MODALIDAD DE ADQUISICIÓN REALIZADO	CÓDIGO DEL RUBRO PRESUPUESTAL A AFECTAR	CANTIDAD DE BIENES O SERVICIOS ESTIMADOS A COMPRAR / NÚMERO	CANTIDAD DE BIENES O SERVICIOS ESTIMADOS A COMPRAR / UNIDAD DE MEDIDA	CANTIDAD DE BIENES O SERVICIOS ESTIMADOS A COMPRAR / PRECIO UNITARIO ESTIMADO	CANTIDAD DE BIENES O SERVICIOS ESTIMADOS A COMPRAR / VALOR TOTAL ESTIMADO	FECHA ESTIMADA DE LA COMPRA	CANTIDAD DE BIENES O SERVICIOS ADQUIRIDOS / NÚMERO	CANTIDAD DE BIENES O SERVICIOS ADQUIRIDOS / UNIDAD DE MEDIDA	CANTIDAD DE BIENES O SERVICIOS ADQUIRIDOS / PRECIO UNITARIO	CANTIDAD DE BIENES O SERVICIOS ADQUIRIDOS / VALOR TOTAL	No. CERTIFICADO DE DISPONIBLIDAD PRESUSPUESTAL - CDP	FECHA DE REALIZACIÓN DE LA COMPRA	OBSERVACIONES
73	FILA_73	1 SI			Prestar los servicios profesionales a la Dirección de Bosques, Biodiversidad y Servicios Ecosistémicos del Ministerio de Amiente y Desarrollo Sostenible en el desarrollo de actividades desde el punto de vista técnico para la gestión integral de los páramos conforme a la normatividad vigente.	2 CONTRATACIÓN DIRECTA	C-3202-0900-6-0-3202040-02	1	UNIDADES	71419788	71419788	2022/01/07	1	UNIDADES	71419788	71419788	722	2022/01/07	
74	FILA_74	1 SI			Prestación de servicios profesionales a la Dirección de Asuntos Marinos, Costeros y Recursos Acuáticos del Ministerio de Ambiente y Desarrollo Sostenible para la gestión ambiental marino costera, la ejecución de la operación Cangrejo Negro y asuntos internacionales de la DAMCRA.	2 CONTRATACIÓN DIRECTA	C-3207-0900-2-0-3207003-02	1	UNIDADES	97335000	97335000	2022/01/07	1	UNIDADES	97335000	97335000	3122	2022/01/07	
75	FILA_75	1 SI			Prestación de servicios de apoyo a la gestión a la Unidad Coordinadora del Ministerio de Ambiente y Desarrollo Sostenible, para realizar seguimiento al cumplimiento de los términos de respuesta de las PQRSD, y apoyar en todo lo referente a la participación ciudadana.	2 CONTRATACIÓN DIRECTA	C-3299-0900-14-0-3299060-02	1	UNIDADES	23009000	23009000	2022/01/07	1	UNIDADES	23009000	23009000	922	2022/01/07	
76	FILA_76	1 SI			Prestar apoyo a la Unidad Coordinadora para el Gobierno Abierto en la atención del canal conmutador y en los diferentes procesos de gestión de las peticiones para realizar constancias de fijación y desfijación por edicto de las respuestas a comunicaciones oficiales, identificar y documentar preguntas frecuentes.	2 CONTRATACIÓN DIRECTA	C-3299-0900-14-0-3299060-02	1	UNIDADES	37311750	37311750	2022/01/07	1	UNIDADES	37311750	37311750	922	2022/01/07	
77	FILA_77	1 SI			Prestación de servicios de apoyo a la gestión de la Unidad Coordinadora del Ministerio de Ambiente y Desarrollo Sostenible para la proyección de respuestas a las peticiones que sean asignadas a la dependencia y realizar los traslados por competencia y notificación a los peticionarios de las PQRSD que ingresan en el Ministerio y que no son de su competencia, así mismo apoyar en el seguimi	2 CONTRATACIÓN DIRECTA	C-3299-0900-14-0-3299060-02	1	UNIDADES	37333333	37333333	2022/01/07	1	UNIDADES	37333333	37333333	922	2022/01/07	
78	FILA_78	1 SI			Prestación de servicios de apoyo a la gestión a la Unidad Coordinadora para el Gobierno del Ministerio de Ambiente y Desarrollo Sostenible para hacer seguimiento y verificación en términos de calidad y oportunidad a las respuestas a PQRSD que ingresan a la Entidad, así como la gestión en el direccionamiento de trámites y solicitudes de acceso a información recibidas a través de los canal	2 CONTRATACIÓN DIRECTA	C-3299-0900-14-0-3299060-02	1	UNIDADES	45500000	45500000	2022/01/07	1	UNIDADES	45500000	45500000	922	2022/01/07	
79	FILA_79	1 SI			Prestación de servicios profesionales al Grupo de Talento Humano para la atención de temas, trámites, procesos y procedimientos, que involucren aspectos contractuales y jurídicos.	2 CONTRATACIÓN DIRECTA	C-3299-0900-14-0-3299054-02	1	UNIDADES	75833333	75833333	2022/01/07	1	UNIDADES	75833333	75833333	2022	2022/01/07	
80	FILA_80	1 SI			Prestar servicios profesionales a la Dirección de Bosques, Biodiversidad y Servicios Ecosistémicos del Ministerio de Ambiente y Desarrollo Sostenible, en la evaluación, diagnóstico de proyectos y acciones que contribuyan al cumplimiento de las metas del Plan Nacional de Desarrollo 2018 – 2022 en materia de Sistemas Sostenibles de Conservación con énfasis en restauración y conservación.	2 CONTRATACIÓN DIRECTA	C-3202-0900-6-0-3202001-02	1	UNIDADES	93500000	93500000	2022/01/13	1	UNIDADES	93500000	93500000	2522	2022/01/13	
81	FILA_81	1 SI			Prestación de servicios profesionales a la Dirección de Ordenamiento Ambiental Territorial y SINA del Ministerio de Ambiente y Desarrollo Sostenible, para apoyar el desarrollo y seguimiento de la gestión técnica del Sistema Nacional Ambiental y en los procesos de planificación y ordenamiento ambiental territorial.	2 CONTRATACIÓN DIRECTA	C-3205-0900-2-0-3205022-02	1	UNIDADES	74750000	74750000	2022/01/07	1	UNIDADES	74750000	74750000	1722	2022/01/07	
82	FILA_82	1 SI			Prestación de servicios de apoyo a la gestión a la Dirección de Bosques, Biodiversidad y Servicios Ecosistémicos del Ministerio de Ambiente y Desarrollo Sostenible, para dar asistencia administrativa y logística en las tareas propias a cargo de la Dirección.	2 CONTRATACIÓN DIRECTA	C-3202-0900-6-0-3202040-02	1	UNIDADES	49500000	49500000	2022/01/11	1	UNIDADES	49500000	49500000	722	2022/01/11	
83	FILA_83	1 SI			Prestación de servicios profesionales como abogado en la Dirección de Bosques, Biodiversidad y Servicios Ecosistémicos del Ministerio de Ambiente y Desarrollo Sostenible, para realizar las actuaciones administrativas y jurídicas de los procesos sancionatorios ambientales que sean de competencia de la Dirección.	2 CONTRATACIÓN DIRECTA	C-3202-0900-6-0-3202040-02	1	UNIDADES	104500000	104500000	2022/01/11	1	UNIDADES	104500000	104500000	722	2022/01/11	
84	FILA_84	1 SI			Prestación de servicios profesionales a la Dirección de Ordenamiento Ambiental Territorial y SINA del Ministerio de Ambiente y Desarrollo Sostenible, para realizar acompañamiento técnico a las autoridades ambientales, apoyar la delimitación de páramos, y el análisis, seguimiento y reporte de las metas del Plan de Acción Institucional.	2 CONTRATACIÓN DIRECTA	C-3205-0900-2-0-3205022-02	1	UNIDADES	57500000	57500000	2022/01/07	1	UNIDADES	57500000	57500000	1722	2022/01/07	
85	FILA_85	1 SI			Prestar los servicios de apoyo al Grupo de Servicios Administrativos de la Subdirección Administrativa y Financiera del Ministerio de Ambiente y Desarrollo Sostenible, como conductor de vehículo oficial en el servicio de transporte para los desplazamientos diarios de los directivos y demás funcionarios que hacen parte de la planta de personal de la Entidad.	2 CONTRATACIÓN DIRECTA	A-02-02-02-008-005	1	UNIDADES	32180633	32180633	2022/01/07	1	UNIDADES	32180633	32180633	1322	2022/01/07	
86	FILA_86	1 SI			Prestación de servicios profesionales a la Dirección de Asuntos Marinos, Costeros y Recursos Acuáticos del Ministerio de Ambiente y Desarrollo Sostenible, para establecer estrategias que fomenten el ordenamiento ambiental y la protección de áreas marino- costeras.	2 CONTRATACIÓN DIRECTA	C-3207-0900-2-0-3207003-02	1	UNIDADES	95000000	95000000	2022/01/11	1	UNIDADES	95000000	95000000	3122	2022/01/11	
87	FILA_87	1 SI			Prestación de servicios profesionales a la Dirección de Asuntos Marinos, Costeros y Recursos Acuáticos del Ministerio de Ambiente y Desarrollo Sostenible para desarrollar el trámite de iniciativas normativas, emitir conceptos jurídicos en temas ambientales y de planificación marino costera tanto en el ámbito nacional como internacional.	2 CONTRATACIÓN DIRECTA	C-3207-0900-2-0-3207017-02	1	UNIDADES	86520000	86520000	2022/01/14	1	UNIDADES	86520000	86520000	3222	2022/01/14	
88	FILA_88	1 SI			Prestación de servicios profesionales a la Dirección de Asuntos Marinos, Costeros y Recursos Acuáticos del Ministerio de Ambiente y Desarrollo Sostenible, para brindar soporte y acompañamiento en actividades de gestión administrativa, asuntos legales, control interno y atender tramites de entes de control de acuerdo con la normativa, competencia del área y procedimientos vigentes.	2 CONTRATACIÓN DIRECTA	C-3207-0900-2-0-3207017-02	1	UNIDADES	99750000	99750000	2022/01/11	1	UNIDADES	99750000	99750000	3222	2022/01/11	
89	FILA_89	1 SI			Prestación de servicios profesionales para realizar acompañamiento jurídico, impulso, estructuración y revisión en los procesos de contratación que adelante el Grupo de Contratos del Ministerio de Ambiente y Desarrollo Sostenible	2 CONTRATACIÓN DIRECTA	C-3299-0900-14-0-3299057-02	1	UNIDADES	93500000	93500000	2022/01/11	1	UNIDADES	93500000	93500000	322	2022/01/11	

Tipo Modalidad	51
Formulario	2
Moneda Informe	1
Entidad	11748
Fecha	2022/12/31
Periodicidad	12 ANUAL

M-1: CUENTA O INFORME ANUAL CONSOLIDADO

F2: PLAN ANUAL DE COMPRAS APROBADO

[2] 0 INFORMACIÓN DE PLAN DE COMPRAS (Registre las cifras en PESOS)

		2	3	4	8	12	16	20	24	28	32	36	40	44	48	52	55	56	60
		FORMULARIO CON INFORMACION	JUSTIFICACION	ACTO ADMINISTRATIVO DE APROBACIÓN	DESCRIPCIÓN DE LOS BIENES O SERVICIOS	MODALIDAD DE ADQUISICIÓN REALIZADO	CÓDIGO DEL RUBRO PRESUPUESTAL A AFECTAR	CANTIDAD DE BIENES O SERVICIOS ESTIMADOS A COMPRAR / NÚMERO	CANTIDAD DE BIENES O SERVICIOS ESTIMADOS A COMPRAR / UNIDAD DE MEDIDA	CANTIDAD DE BIENES O SERVICIOS ESTIMADOS A COMPRAR / PRECIO UNITARIO ESTIMADO	CANTIDAD DE BIENES O SERVICIOS ESTIMADOS A COMPRAR / VALOR TOTAL ESTIMADO	FECHA ESTIMADA DE LA COMPRA	CANTIDAD DE BIENES O SERVICIOS ADQUIRIDOS / NÚMERO	CANTIDAD DE BIENES O SERVICIOS ADQUIRIDOS / UNIDAD DE MEDIDA	CANTIDAD DE BIENES O SERVICIOS ADQUIRIDOS / PRECIO UNITARIO	CANTIDAD DE BIENES O SERVICIOS ADQUIRIDOS / VALOR TOTAL	No. CERTIFICADO DE DISPONIBILIDAD PRESUPUESTAL - CDP	FECHA DE REALIZACIÓN DE LA COMPRA	OBSERVACIONES
90	FILA_90	1 SI			Prestación de servicios profesionales a la Dirección de Bosques, Biodiversidad y Servicios Ecosistémicos del Ministerio de Ambiente y Desarrollo Sostenible, en los asuntos de seguimiento de las acciones del CONPES 3934 de Crecimiento Verde, el fomento de la Gobernanza Forestal y el trasladado de expedientes de levantamiento parcial de veda nacional de flora silvestre, de competencia de est	2 CONTRATACIÓN DIRECTA	C-3202-0900-6-0-3202001-02	1	UNIDADES	69448500	69448500	2022/01/07	1	UNIDADES	69448500	69448500	2522	2022/01/07	
91	FILA_91	1 SI			Prestación de servicios profesionales a la Subdirección de Educación y Participación del Ministerio de Ambiente y Desarrollo Sostenible en la articulación del componente de educación ambiental con los diferentes proyectos y programas de la dependencia	2 CONTRATACIÓN DIRECTA	C-3208-0900-3-0-3208005-02	1	UNIDADES	116480012	116480012	2022/01/07	1	UNIDADES	116480012	116480012	6422	2022/01/07	
92	FILA_92	1 SI			Prestación de servicios profesionales a la Dirección de Cambio Climático y Gestión del Riesgo del Ministerio de Ambiente y Desarrollo Sostenible, para realizar el acompañamiento jurídico en los procesos contractuales y administrativos a cargo de la dirección.	2 CONTRATACIÓN DIRECTA	C-3206-0900-3-0-3206007-02	1	UNIDADES	93279365	93279365	2022/01/11	1	UNIDADES	93279365	93279365	6322	2022/01/11	
93	FILA_93	1 SI			Prestación de servicios profesionales a la Dirección de Cambio Climático y Gestión del Riesgo del Ministerio de Ambiente y Desarrollo Sostenible para apoyar jurídicamente asuntos relacionados con la gestión del cambio climático y mercados de carbono, teniendo en cuenta lo establecido en la Política Nacional de Cambio Climático y en el Plan Nacional de Desarrollo 2018-2022.	2 CONTRATACIÓN DIRECTA	C-3206-0900-3-0-3206007-02	1	UNIDADES	93279365	93279365	2022/01/12	1	UNIDADES	93279365	93279365	6322	2022/01/12	
94	FILA_94	1 SI			Prestación de servicios profesionales a la Dirección de Cambio Climático y Gestión del Riesgo, para el fortalecimiento de la gestión institucional en los asuntos relacionados con la formulación y seguimiento del Plan de Acción Institucional, Herramienta SISCONPES y la ejecución presupuestal acorde con el proyecto de Inversión de la Dirección y el presupuesto general de la Nación – APN.	2 CONTRATACIÓN DIRECTA	C-3206-0900-3-0-3206007-02	1	UNIDADES	93279365	93279365	2022/01/12	1	UNIDADES	93279365	93279365	6322	2022/01/12	
95	FILA_95	1 SI			Prestación de servicios profesionales a la Dirección de Cambio Climático y Gestión del Riesgo del Ministerio de Ambiente y Desarrollo Sostenible para el desarrollo de las actividades relacionadas con educación en Gestión del Riesgo de Desastres, seguimiento de las acciones del sector ambiente el marco del Plan nacional para la gestión del riesgo de desastres y fortalecimiento de las Auto	2 CONTRATACIÓN DIRECTA	C-3206-0900-3-0-3206007-02	1	UNIDADES	45484800	45484800	2022/01/11	1	UNIDADES	45484800	45484800	6322	2022/01/11	
96	FILA_96	1 SI			Prestación de servicios de apoyo a la gestión documental del Ministerio de Ambiente y Desarrollo Sostenible, para dar cumplimiento con las acciones y metas del Plan de Mejoramiento Archivístico –PMA y Programa de Gestión Documental, en cuanto a la conformación de los archivos públicos a través de la implementación de los instrumentos archivísticos con actividades de clasificación, depura	2 CONTRATACIÓN DIRECTA	C-3206-0900-3-0-3206007-02	1	UNIDADES	47261550	47261550	2022/01/12	1	UNIDADES	47261550	47261550	6322	2022/01/12	
97	FILA_97	1 SI			Prestación de servicios profesionales a la Oficina de Negocios Verdes y Sostenibles con el fin de realizar las acciones en el archivo de gestión que conllevan al cumplimiento del Plan de Mejoramiento Archivístico, así como a la implementación de los instrumentos archivísticos con los que cuenta la entidad	2 CONTRATACIÓN DIRECTA	C-3201-0900-3-0-3201003-02	1	UNIDADES	52800000	52800000	2022/01/07	1	UNIDADES	52800000	52800000	6522	2022/01/07	
98	FILA_98	1 SI			Prestación de servicios profesionales a la oficina de Negocios Verdes y sostenibles para gestionar las acciones requeridas y hacer seguimiento a los compromisos y metas establecidas en el Plan Nacional de Desarrollo, Plan de acción, Conpes y demás políticas definidas en el marco del decreto 3570 de 2011, para el fortalecimiento de los Negocios verdes.	2 CONTRATACIÓN DIRECTA	C-3201-0900-3-0-3201003-02	1	UNIDADES	132940000	132940000	2022/01/07	1	UNIDADES	132940000	132940000	6522	2022/01/07	
99	FILA_99	1 SI			Prestación de servicios profesionales a la oficina de Negocios Verdes y Sostenibles para realizar técnicamente la formulación e implementación de proyectos con esquemas de Pagos por Servicios Ambientales y el fortalecimiento de capacidades a entidades de interés asociadas a la línea de acción en la región Amazonia y región Pacifica	2 CONTRATACIÓN DIRECTA	C-3201-0900-3-0-3201007-02	1	UNIDADES	100682500	100682500	2022/01/07	1	UNIDADES	100682500	100682500	4922	2022/01/07	
100	FILA_100	1 SI			Prestación de servicios profesionales a la Oficina de Negocios Verdes y Sostenibles, para realizar técnicamente las acciones encaminadas a la planeación y desarrollo de la estrategia de verificación y fortalecimiento de los negocios verdes realizando la articulación con actores del Sector Público, Privado y Gremios	2 CONTRATACIÓN DIRECTA	C-3201-0900-3-0-3201003-02	1	UNIDADES	149332284	149332284	2022/01/07	1	UNIDADES	149332284	149332284	5122	2022/01/07	
101	FILA_101	1 SI			Prestación de servicios profesionales a la Dirección de Bosques, Biodiversidad y Servicios Ecosistémicos del Ministerio de Ambiente y Desarrollo Sostenible, para realizar las actividades técnicas, administrativas de los procesos sancionatorios ambientales que sean de competencia de la Dirección.	2 CONTRATACIÓN DIRECTA	C-3202-0900-6-0-3202040-02	1	UNIDADES	90200000	90200000	2022/01/11	1	UNIDADES	90200000	90200000	722	2022/01/11	
102	FILA_102	1 SI			Prestar los servicios profesionales a la Dirección de Bosques, Biodiversidad y Servicios Ecosistémicos del Ministerio de Amiente y Desarrollo Sostenible en el desarrollo de actividades desde el punto de vista técnico para la gestión integral de los páramos conforme a la normatividad vigente	2 CONTRATACIÓN DIRECTA	C-3202-0900-6-0-3202040-02	1	UNIDADES	71419788	71419788	2022/01/11	1	UNIDADES	71419788	71419788	722	2022/01/11	
103	FILA_103	1 SI			Prestar los servicios profesionales a la Dirección de Bosques, Biodiversidad y Servicios Ecosistémicos del Ministerio de Amiente y Desarrollo Sostenible en el desarrollo de actividades desde el punto de vista técnico para la gestión integral de los páramos conforme a la normatividad vigente.	2 CONTRATACIÓN DIRECTA	C-3202-0900-6-0-3202040-02	1	UNIDADES	71419788	71419788	2022/01/11	1	UNIDADES	71419788	71419788	722	2022/01/11	
104	FILA_104	1 SI			Prestar servicios profesionales al Grupo de Biodiversidad de la Dirección de Bosques, Biodiversidad y Servicios Ecosistémicos -, para realizar la actualización y reglamentación normativa con base al uso, aprovechamiento, comercialización y manejo de las especies, dentro de la gestión relacionada a la conservación de la biodiversidad de flora y liquenes silvestres	2 CONTRATACIÓN DIRECTA	C-3202-0900-6-0-3202001-02	1	UNIDADES	63561300	63561300	2022/01/12	1	UNIDADES	63561300	63561300	2522	2022/01/12	

Tipo Modalidad	51
Formulario	2
Moneda Informe	1
Entidad	11748
Fecha	2022/12/31
Periodicidad	12 ANUAL

M-1: CUENTA O INFORME ANUAL CONSOLIDADO

F2: PLAN ANUAL DE COMPRAS APROBADO

[2] 0 INFORMACIÓN DE PLAN DE COMPRAS (Registre las cifras en PESOS)

		2	3	4	8	12	16	20	24	28	32	36	40	44	48	52	55	56	60
		FORMULARIO CON INFORMACION	JUSTIFICACION	ACTO ADMINISTRATIVO DE APROBACIÓN	DESCRIPCIÓN DE LOS BIENES O SERVICIOS	MODALIDAD DE ADQUISICIÓN REALIZADO	CÓDIGO DEL RUBRO PRESUPUESTAL A AFECTAR	CANTIDAD DE BIENES O SERVICIOS ESTIMADOS A COMPRAR / NÚMERO	CANTIDAD DE BIENES O SERVICIOS ESTIMADOS A COMPRAR / UNIDAD DE MEDIDA	CANTIDAD DE BIENES O SERVICIOS ESTIMADOS A COMPRAR / PRECIO UNITARIO ESTIMADO	CANTIDAD DE BIENES O SERVICIOS ESTIMADOS A COMPRAR / VALOR TOTAL ESTIMADO	FECHA ESTIMADA DE LA COMPRA	CANTIDAD DE BIENES O SERVICIOS ADQUIRIDOS / NÚMERO	CANTIDAD DE BIENES O SERVICIOS ADQUIRIDOS / UNIDAD DE MEDIDA	CANTIDAD DE BIENES O SERVICIOS ADQUIRIDOS / PRECIO UNITARIO	CANTIDAD DE BIENES O SERVICIOS ADQUIRIDOS / VALOR TOTAL	No. CERTIFICADO DE DISPONIBILIDAD PRESUPUESTAL - CDP	FECHA DE REALIZACIÓN DE LA COMPRA	OBSERVACIONES
105	FILA_105	1 SI			Prestación de servicios profesionales a la Dirección de Bosques, Biodiversidad y Servicios Ecosistémicos para realizar actividades de seguimiento al uso, manejo y aprovechamiento de la fauna silvestre, así como evaluación de solicitudes y expedición de permisos relacionados con la implementación de la Convención de Comercio Internacional de Especies Amenazadas de Fauna y Flora Silvestres	2 CONTRATACIÓN DIRECTA	C-3202-0900-6-0-3202040-02	1	UNIDADES	83207520	83207520	2022/01/11	1	UNIDADES	83207520	83207520	722	2022/01/11	
106	FILA_106	1 SI			Prestar servicios profesionales a la Dirección de Asuntos Ambientales Sectorial y Urbana del Ministerio de Ambiente y Desarrollo Sostenible, como apoyo jurídico en los asuntos para los que se requiera interacción con el Grupo de Contratos y en el seguimiento al cumplimiento de sentencias.	2 CONTRATACIÓN DIRECTA	C-3201-0900-4-0-3201010-02	1	UNIDADES	110000000	110000000	2022/01/11	1	UNIDADES	110000000	110000000	4622	2022/01/11	
107	FILA_107	1 SI			Prestación de servicios profesionales como abogada en las acciones encaminadas a la gestión, organización, articulación, decisión y demás actividades propias y afines de competencia del Despacho de la Oficina Asesora Jurídica del Ministerio de Ambiente y Desarrollo Sostenible	2 CONTRATACIÓN DIRECTA	C-3299-0900-14-0-3299057-02	1	UNIDADES	89508467	89508467	2022/01/12	1	UNIDADES	89508467	89508467	2722	2022/01/12	
108	FILA_108	1 SI			Prestación de servicios profesionales altamente calificados en materia de estrategias de defensa judicial especialmente frente acciones constitucionales y la revisión de las mismas, así como en los proyectos normativos que deba adoptar el Ministerio de Ambiente y Desarrollo Sostenible y demás trámites jurídicos inherentes a la Oficina Asesora Jurídica	2 CONTRATACIÓN DIRECTA	C-3299-0900-14-0-3299057-02	1	UNIDADES	83600000	83600000	2022/01/12	1	UNIDADES	83600000	83600000	2722	2022/01/12	
109	FILA_109	1 SI			Prestación de servicios profesionales como abogado para brindar el acompañamiento legal en las acciones ordinarias contenciosas y revisión de las mismas, y en el seguimiento al cumplimiento de las órdenes judiciales vigentes, diligencias postfallo y demás trámites judiciales de competencia de la de la Oficina Asesora Jurídica del Ministerio de Ambiente y Desarrollo Sostenible.	2 CONTRATACIÓN DIRECTA	C-3299-0900-14-0-3299057-02	1	UNIDADES	64883333	64883333	2022/01/12	1	UNIDADES	64883333	64883333	2722	2022/01/12	
110	FILA_110	1 SI			Prestación de servicios profesionales como abogado para el acompañamiento legal en las acciones ordinarias y constitucionales, revisión y seguimiento al cumplimiento de las órdenes judiciales vigentes, diligencias postfallo y demás trámites judiciales de competencia de la de la Oficina Asesora Jurídica del Ministerio de Ambiente y Desarrollo Sostenible.	2 CONTRATACIÓN DIRECTA	C-3299-0900-14-0-3299057-02	1	UNIDADES	59158333	59158333	2022/01/12	1	UNIDADES	59158333	59158333	2722	2022/01/12	
111	FILA_111	1 SI			Prestación de servicios profesionales a la Dirección de Bosques, Biodiversidad y Servicios Ecosistémicos del Ministerio de Ambiente y Desarrollo Sostenible, para brindar asistencia técnica funcional a la implementación del módulo Libro de Operaciones Forestales en Línea (LOFL), construcción del módulo de Aprovechamiento Forestal en Línea, en el marco del Sistema Nacional de Trazabilidad	2 CONTRATACIÓN DIRECTA	C-3202-0900-6-0-3202001-02	1	UNIDADES	66000000	66000000	2022/01/12	1	UNIDADES	66000000	66000000	2522	2022/01/12	
112	FILA_112	1 SI			Prestación de servicios profesionales a la Dirección de Bosques, Biodiversidad y Servicios Eco sistémicos del Ministerio de Ambiente y Desarrollo Sostenible, para dirigir la estructuración de convenios y contratos y realizar seguimiento jurídico y administrativo de los proyectos así como atender los requerimientos de orden legal de la Dirección.	2 CONTRATACIÓN DIRECTA	C-3202-0900-6-0-3202040-02	1	UNIDADES	128992050	128992050	2022/01/12	1	UNIDADES	128992050	128992050	722	2022/01/12	
113	FILA_113	1 SI			Prestación de servicios profesionales a la Dirección de Bosques Biodiversidad y Servicios Ecosistémicos del Ministerio de Ambiente y Desarrollo Sostenible, para acompañar los procesos de construcción y divulgación de herramientas para la gestión, manejo, conservación y uso sostenible de los humedales continentales, especies amenazadas y exóticas e invasoras de acuerdo con lo establecido	2 CONTRATACIÓN DIRECTA	C-3202-0900-6-0-3202040-02	1	UNIDADES	79310000	79310000	2022/01/11	1	UNIDADES	79310000	79310000	722	2022/01/11	
114	FILA_114	1 SI			Prestación de servicios profesionales a la Dirección de Bosques, Biodiversidad y Servicios Ecosistémicos del Ministerio de Ambiente y Desarrollo Sostenible, para realizar la administración funcional del Sistema de Información para la Gestión de Trámites Ambientales - SILAMC y brindar asistencia en la sistematización de los módulos que conforman las fases del Sistema Nacional de Trazabili	2 CONTRATACIÓN DIRECTA	C-3202-0900-6-0-3202001-02	1	UNIDADES	90640000	90640000	2022/01/11	1	UNIDADES	90640000	90640000	2522	2022/01/11	
115	FILA_115	1 SI			Prestación de servicios profesionales a la Dirección de Bosques, Biodiversidad y Servicios Ecosistémicos del Ministerio de Ambiente y Desarrollo Sostenible, para la articulación de las autoridades ambientales en el seguimiento, evaluación y análisis del modelo de Forestería Comunitaria y la implementación del Sistema Nacional de Trazabilidad forestal en las autoridades ambientales del Ej	2 CONTRATACIÓN DIRECTA	C-3202-0900-6-0-3202001-02	1	UNIDADES	77000000	77000000	2022/01/12	1	UNIDADES	77000000	77000000	2522	2022/01/12	
116	FILA_116	1 SI			Prestación de servicios profesionales a la Dirección de Bosques, Biodiversidad y Servicios Ecosistémicos del Ministerio de Ambiente y Desarrollo Sostenible, para brindar acompañamiento técnico a las autoridades ambientales en la implementación del Sistema Nacional de Trazabilidad forestal en cumplimiento de las políticas forestales vigentes.	2 CONTRATACIÓN DIRECTA	C-3202-0900-6-0-3202001-02	1	UNIDADES	63561300	63561300	2022/01/14	1	UNIDADES	63561300	63561300	2522	2022/01/14	
117	FILA_117	1 SI			Prestación de servicios profesionales a la Dirección de Bosques, Biodiversidad y Servicios Ecosistémicos del Ministerio de Ambiente y Desarrollo Sostenible, para brindar acompañamiento técnico a las autoridades ambientales en la implementación del Sistema Nacional de Trazabilidad forestal en cumplimiento de las políticas forestales vigentes.	2 CONTRATACIÓN DIRECTA	C-3202-0900-6-0-3202001-02	1	UNIDADES	63561300	63561300	2022/01/13	1	UNIDADES	63561300	63561300	2522	2022/01/13	
118	FILA_118	1 SI			Prestación de servicios profesionales a la oficina de Negocios Verdes y Sostenibles para realizar técnicamente la planeación y desarrollo de la estrategia de verificación y fortalecimiento de los negocios verdes, así como realizar seguimiento a los procesos de pago por servicios ambientales, desde el componente ambiental y administrativo.	2 CONTRATACIÓN DIRECTA	C-3201-0900-3-0-3201003-02	1	UNIDADES	82500000	82500000	2022/01/11	1	UNIDADES	82500000	82500000	5122	2022/01/11	
119	FILA_119	1 SI			Prestación de servicios profesionales a la Oficina de Negocios Verdes y Sostenibles para realizar técnicamente la planeación y desarrollo de la estrategia de verificación y fortalecimiento de los negocios verdes, desde el componente de Gestión de información y calidad ambiental.	2 CONTRATACIÓN DIRECTA	C-3201-0900-3-0-3201003-02	1	UNIDADES	56287440	56287440	2022/01/11	1	UNIDADES	56287440	56287440	5122	2022/01/11	

Tipo Modalidad	51
Formulario	2
Moneda Informe	1
Entidad	11748
Fecha	2022/12/31
Periodicidad	12 ANUAL

M-1: CUENTA O INFORME ANUAL CONSOLIDADO

F2: PLAN ANUAL DE COMPRAS APROBADO

[2] 0 INFORMACIÓN DE PLAN DE COMPRAS (Registre las cifras en PESOS)

		2	3	4	8	12	16	20	24	28	32	36	40	44	48	52	55	56	60
		FORMULARIO CON INFORMACION	JUSTIFICACION	ACTO ADMINISTRATIVO DE APROBACIÓN	DESCRIPCIÓN DE LOS BIENES O SERVICIOS	MODALIDAD DE ADQUISICIÓN REALIZADO	CÓDIGO DEL RUBRO PRESUPUESTAL A AFECTAR	CANTIDAD DE BIENES O SERVICIOS ESTIMADOS A COMPRAR / NÚMERO	CANTIDAD DE BIENES O SERVICIOS ESTIMADOS A COMPRAR / UNIDAD DE MEDIDA	CANTIDAD DE BIENES O SERVICIOS ESTIMADOS A COMPRAR / PRECIO UNITARIO ESTIMADO	CANTIDAD DE BIENES O SERVICIOS ESTIMADOS A COMPRAR / VALOR TOTAL ESTIMADO	FECHA ESTIMADA DE LA COMPRA	CANTIDAD DE BIENES O SERVICIOS ADQUIRIDOS / NÚMERO	CANTIDAD DE BIENES O SERVICIOS ADQUIRIDOS / UNIDAD DE MEDIDA	CANTIDAD DE BIENES O SERVICIOS ADQUIRIDOS / PRECIO UNITARIO	CANTIDAD DE BIENES O SERVICIOS ADQUIRIDOS / VALOR TOTAL	No. CERTIFICADO DE DISPONIBILIDAD PRESUSPUESTAL - CDP	FECHA DE REALIZACIÓN DE LA COMPRA	OBSERVACIONES
120	FILA_120	1 SI			Prestación de servicios profesionales a la Oficina de Negocios Verdes y Sostenibles para realizar técnicamente la planeación y desarrollo de la estrategia de verificación y fortalecimiento de los Negocios Verdes, desde el componente de monitoreo, seguimiento y divulgación de las herramientas	2 CONTRATACIÓN DIRECTA	C-3201-0900-3-0-3201003-02	1	UNIDADES	104254711	104254711	2022/01/11	1	UNIDADES	104254711	104254711	5122	2022/01/11	
121	FILA_121	1 SI			Prestación de servicios profesionales a la oficina de Negocios Verdes y sostenibles para realizar la formulación e implementación de modelos de financiación que incorporen negocios verdes y otros incentivos a la conservación y que contribuyan a la sostenibilidad económica de ecosistemas estratégicos, particularmente los Complejos de páramos sentenciados de Jurisdicciones-Santurbán-Berlín	2 CONTRATACIÓN DIRECTA	C-3201-0900-3-0-3201003-02	1	UNIDADES	106320720	106320720	2022/01/11	1	UNIDADES	106320720	106320720	5122	2022/01/11	
122	FILA_122	1 SI			Prestación de servicios profesionales a la oficina de Negocios Verdes y Sostenibles para realizar técnicamente la formulación e implementación de proyectos con esquemas de Pago por Servicios Ambientales -PSA y el fortalecimiento de capacidades a entidades de interés asociadas a la línea de acción en la región Orinoquia del Programa Nacional de Pago por Servicios Ambientales.	2 CONTRATACIÓN DIRECTA	C-3201-0900-3-0-3201007-02	1	UNIDADES	73645000	73645000	2022/01/11	1	UNIDADES	73645000	73645000	4922	2022/01/11	
123	FILA_123	1 SI			Prestación de servicios profesionales a la oficina de Negocios Verdes y Sostenibles para realizar técnicamente la formulación e implementación de proyectos con esquemas de Pagos por Servicios Ambientales - PSA y el fortalecimiento de capacidades a entidades de interés asociadas a la línea de acción para la construcción de paz del Programa Nacional de Pago por Servicios Ambientales.	2 CONTRATACIÓN DIRECTA	C-3201-0900-3-0-3201007-02	1	UNIDADES	88000000	88000000	2022/01/11	1	UNIDADES	88000000	88000000	4922	2022/01/11	
124	FILA_124	1 SI			Prestación de servicios profesionales a la oficina de Negocios Verdes y Sostenibles para realizar técnicamente la estructuración de proyectos de Pagos por Servicios Ambientales - PSA en municipios de alta deforestación, así como el seguimiento al cumplimiento del plan de acción, CONPES, y demás metas establecidas en el Plan nacional de Desarrollo 2018-2022.	2 CONTRATACIÓN DIRECTA	C-3201-0900-3-0-3201007-02	1	UNIDADES	71500000	71500000	2022/01/12	1	UNIDADES	71500000	71500000	4922	2022/01/12	
125	FILA_125	1 SI			Prestación de servicios profesionales a la Oficina de Negocios Verdes y Sostenibles para realizar técnicamente la planeación y desarrollo de la estrategia de verificación y fortalecimiento de los negocios verdes, desde el componente ambiental	2 CONTRATACIÓN DIRECTA	C-3201-0900-3-0-3201003-02	1	UNIDADES	104254711	104254711	2022/01/11	1	UNIDADES	104254711	104254711	5122	2022/01/11	
126	FILA_126	1 SI			Prestación de servicios profesionales a la Dirección de Bosques, Biodiversidad y Servicios Ecosistémicos del Ministerio de Ambiente y Desarrollo Sostenible, para la implementación de las acciones que contribuyen en el cumplimiento de las metas del Plan Nacional de Desarrollo 2018-2022 "Pacto por Colombia, Pacto por el Crecimiento" de los sistemas sostenibles de conservación y de control	2 CONTRATACIÓN DIRECTA	C-3202-0900-6-0-3202001-02	1	UNIDADES	90640000	90640000	2022/01/11	1	UNIDADES	90640000	90640000	2522	2022/01/11	
127	FILA_127	1 SI			Prestar servicios profesionales a la Dirección de Bosques, Biodiversidad y Servicios Ecosistémicos del Ministerio de Ambiente y Desarrollo Sostenible, para la actualización técnica y seguimiento a la información reportada en el aplicativo contador de árboles y proyectos de restauración desarrollados por el Ministerio para hacer seguimiento a las metas presidenciales y del Plan Nacional d	2 CONTRATACIÓN DIRECTA	C-3202-0900-6-0-3202001-02	1	UNIDADES	52004700	52004700	2022/01/11	1	UNIDADES	52004700	52004700	2522	2022/01/11	
128	FILA_128	1 SI			Prestar servicios profesionales a la Dirección de Bosques, Biodiversidad y Servicios Ecosistémicos del Ministerio de Ambiente y Desarrollo Sostenible, en el seguimiento de proyectos que contribuyan a los Sistemas Sostenibles de Conservación con énfasis en restauración y sus diferentes enfoques.	2 CONTRATACIÓN DIRECTA	C-3202-0900-6-0-3202001-02	1	UNIDADES	57976063	57976063	2022/01/11	1	UNIDADES	57976063	57976063	2522	2022/01/11	
129	FILA_129	1 SI			Prestación de servicios profesionales a la Oficina de Asuntos Internacionales del Ministerio de Ambiente y Desarrollo Sostenible, para apoyar la gestión de nuevas fuentes de cooperación internacional, así como la articulación de las agendas bilaterales y el seguimiento a alianzas de cooperación.	2 CONTRATACIÓN DIRECTA	C-3299-0900-17-0-3299054-02	1	UNIDADES	132250000	132250000	2022/01/12	1	UNIDADES	132250000	132250000	522	2022/01/12	
130	FILA_130	1 SI			Prestación de servicios profesionales a la Oficina de Asuntos Internacionales del Ministerio de Ambiente y Desarrollo Sostenible, para apoyar las negociaciones internacionales multilaterales relacionadas con cambio climático y atmósfera.	2 CONTRATACIÓN DIRECTA	C-3299-0900-17-0-3299054-02	1	UNIDADES	78430000	78430000	2022/01/12	1	UNIDADES	78430000	78430000	522	2022/01/12	
131	FILA_131	1 SI			Prestación de servicios profesionales a la Oficina de Asuntos Internacionales del Ministerio de Ambiente y Desarrollo Sostenible, para apoyar el seguimiento y la gestión de cooperación bilateral en materia ambiental, acorde a los compromisos adquiridos en los escenarios internacionales con Alemania, Noruega, Fondo Colombia Sostenible y demás países y/o instancias que le sean asignados po	2 CONTRATACIÓN DIRECTA	C-3299-0900-17-0-3299054-02	1	UNIDADES	99992500	99992500	2022/01/12	1	UNIDADES	99992500	99992500	522	2022/01/12	
132	FILA_132	1 SI			Prestación de servicios profesionales de abogado en el Despacho del Viceministro de Politicas y Normalización Ambiental del Ministerio de Ambiente y Desarrollo Sostenible para apoyar juridicamente en la definición de politicas y normas así como estrategias para el cumplimiento de acciones Constitucionales priorizadas.	2 CONTRATACIÓN DIRECTA	C-3203-0900-2-0-3203037-02	1	UNIDADES	126500000	126500000	2022/01/11	1	UNIDADES	126500000	126500000	1922	2022/01/11	
133	FILA_133	1 SI			Prestación de servicios profesionales especializados al despacho del Viceministro de Políticas y Normalización Ambiental en la definición, planeación, estructuración, revisión de politicas, planes, programas, proyectos y propuestas relacionadas con el Viceministerio y sus direcciones, de acuerdo con sus competencias y normatividad vigente.	2 CONTRATACIÓN DIRECTA	C-3203-0900-2-0-3203037-02	1	UNIDADES	132000000	132000000	2022/01/11	1	UNIDADES	132000000	132000000	1922	2022/01/11	
134	FILA_134	1 SI			Prestación de servicios profesionales al Despacho del Viceministro de Politicas y Normalización Ambiental para liderar la articulación, organización y seguimiento de los asuntos a cargo del despacho, así como el seguimiento técnico y financiero a los compromisos, planes y proyectos.	2 CONTRATACIÓN DIRECTA	C-3201-0900-4-0-3201010-02	1	UNIDADES	60500000	60500000	2022/01/12	1	UNIDADES	60500000	60500000	1922	2022/01/12	
135	FILA_135	1 SI			Prestación de servicios profesionales al Grupo de Servicios Administrativos del Ministerio de Ambiente y Desarrollo Sostenible para apoyar las actividades de mantenimiento preventivo, corrective y adecuaciones locativas de la infraestructura física de la entidad.	2 CONTRATACIÓN DIRECTA	C-3299-0900-14-0-3299057-02	1	UNIDADES	57132000	57132000	2022/01/12	1	UNIDADES	57132000	57132000	222	2022/01/12	

Tipo Modalidad	51
Formulario	2
Moneda Informe	1
Entidad	11748
Fecha	2022/12/31
Periodicidad	12 ANUAL

M-1: CUENTA O INFORME ANUAL CONSOLIDADO

F2: PLAN ANUAL DE COMPRAS APROBADO

[2] 0 INFORMACIÓN DE PLAN DE COMPRAS (Registre las cifras en PESOS)

		2	3	4	8	12	16	20	24	28	32	36	40	44	48	52	55	56	60
		FORMULARIO CON INFORMACION	JUSTIFICACION	ACTO ADMINISTRATIVO DE APROBACIÓN	DESCRIPCIÓN DE LOS BIENES O SERVICIOS	MODALIDAD DE ADQUISICIÓN REALIZADO	CÓDIGO DEL RUBRO PRESUPUESTAL A AFECTAR	CANTIDAD DE BIENES O SERVICIOS ESTIMADOS A COMPRAR / NÚMERO	CANTIDAD DE BIENES O SERVICIOS ESTIMADOS A COMPRAR / UNIDAD DE MEDIDA	CANTIDAD DE BIENES O SERVICIOS ESTIMADOS A COMPRAR / PRECIO UNITARIO ESTIMADO	CANTIDAD DE BIENES O SERVICIOS ESTIMADOS A COMPRAR / VALOR TOTAL ESTIMADO	FECHA ESTIMADA DE LA COMPRA	CANTIDAD DE BIENES O SERVICIOS ADQUIRIDOS / NÚMERO	CANTIDAD DE BIENES O SERVICIOS ADQUIRIDOS / UNIDAD DE MEDIDA	CANTIDAD DE BIENES O SERVICIOS ADQUIRIDOS / PRECIO UNITARIO	CANTIDAD DE BIENES O SERVICIOS ADQUIRIDOS / VALOR TOTAL	No. CERTIFICADO DE DISPONIBILIDAD PRESUPUESTAL - CDP	FECHA DE REALIZACIÓN DE LA COMPRA	OBSERVACIONES
136	FILA_136	1 SI			Prestación de servicios profesionales al Grupo de Servicios Administrativos adscrito a la Subdirección Administrativa y Financiera del Ministerio de Ambiente y Desarrollo Sostenible, para apoyar las actividades propias del Almacén de la entidad, en cumplimiento a las disposiciones señaladas en las Normas Internacionales de Contabilidad para el Sector Público – NICSP y demás que traten so	2 CONTRATACIÓN DIRECTA	C-3299-0900-14-0-3299057-02	1	UNIDADES	37904000	37904000	2022/01/11	1	UNIDADES	37904000	37904000	222	2022/01/11	
137	FILA_137	1 SI			Prestación de servicios profesionales al Grupo servicios Administrativos de la Subdirección Administrativa y Financiera del Ministerio de Ambiente y Desarrollo Sostenible, para el apoyo técnico en la formulación, seguimiento y control de los procesos de mantenimiento de los equipos electromecánicos de la entidad.	2 CONTRATACIÓN DIRECTA	C-3299-0900-14-0-3299057-02	1	UNIDADES	66895960	66895960	2022/01/11	1	UNIDADES	66895960	66895960	222	2022/01/11	
138	FILA_138	1 SI			Prestación de servicios profesionales al Grupo de Gestión Documental del Ministerio de Ambiente y Desarrollo Sostenible, para la administración del Archivo Central, aplicación de TVD en los fondos acumulados y demás instrumentos archivísticos.	2 CONTRATACIÓN DIRECTA	C-3299-0900-14-0-3299052-02	1	UNIDADES	55647810	55647810	2022/01/12	1	UNIDADES	55647810	55647810	1522	2022/01/12	
139	FILA_139	1 SI			Prestación de servicios de apoyo a la gestión al Grupo de Gestión Documental del Ministerio de Ambiente y Desarrollo Sostenible, para la implementación de los instrumentos archivísticos que tienen directa relación con la gestión del Archivo Central de Minambiente.	2 CONTRATACIÓN DIRECTA	C-3299-0900-14-0-3299052-02	1	UNIDADES	39440000	39440000	2022/01/12	1	UNIDADES	39440000	39440000	1522	2022/01/12	
140	FILA_140	1 SI			Prestación de servicios de apoyo a la gestión al Grupo de Gestión Documental del Ministerio de Ambiente y Desarrollo Sostenible, para la implementación de los instrumentos archivísticos que tienen directa relación con la gestión del Archivo Central de Minambiente.	2 CONTRATACIÓN DIRECTA	C-3299-0900-14-0-3299052-02	1	UNIDADES	39440000	39440000	2022/01/12	1	UNIDADES	39440000	39440000	1522	2022/01/12	
141	FILA_141	1 SI			Prestación de servicios profesionales al Grupo de Gestión Documental del Ministerio de Ambiente y Desarrollo Sostenible, para apoyar las actividades de control y seguimiento necesarias en la implementación del Programa de Gestión Documental y Sistema Integrado de Conservación.	2 CONTRATACIÓN DIRECTA	C-3299-0900-14-0-3299052-02	1	UNIDADES	56840000	56840000	2022/01/12	1	UNIDADES	56840000	56840000	1522	2022/01/12	
142	FILA_142	1 SI			Prestación de servicios profesionales al Grupo de Gestión Documental del Ministerio de Ambiente y Desarrollo Sostenible, para recibir las transferencias documentales primarias y administrar el archivo de gestión centralizado.	2 CONTRATACIÓN DIRECTA	C-3299-0900-14-0-3299052-02	1	UNIDADES	55680000	55680000	2022/01/12	1	UNIDADES	55680000	55680000	1522	2022/01/12	
143	FILA_143	1 SI			Prestación de servicios de apoyo a la gestión al Grupo de Gestión Documental del Ministerio de Ambiente y Desarrollo Sostenible, para llevar a cabo los seguimientos financieros y administrativos del grupo.	2 CONTRATACIÓN DIRECTA	C-3299-0900-14-0-3299052-02	1	UNIDADES	30160000	30160000	2022/01/12	1	UNIDADES	30160000	30160000	1522	2022/01/12	
144	FILA_144	1 SI			Prestación de servicios profesionales para al Grupo de Comunicaciones del Ministerio de Ambiente y Desarrollo Sostenible, en la producción y edición de piezas audiovisuales de acuerdo a los proyectos y planes que adelanta la Entidad.	2 CONTRATACIÓN DIRECTA	C-3299-0900-9-0-3299006-02	1	UNIDADES	67980000	67980000	2022/01/11	1	UNIDADES	67980000	67980000	8822	2022/01/11	
145	FILA_145	1 SI			Prestación de servicios al Grupo de Comunicaciones del Ministerio de Ambiente y Desarrollo Sostenible, para el registro y almacenamiento de material audiovisual y digital de las actividades a desarrollar en los eventos y actividades internas y externas de la entidad.	2 CONTRATACIÓN DIRECTA	C-3299-0900-16-0-3299054-02	1	UNIDADES	45228330	45228330	2022/01/20	1	UNIDADES	45228330	45228330	8822	2022/01/20	
146	FILA_146	1 SI			Prestación de servicios profesionales al Grupo de Comunicaciones del Ministerio de Ambiente y Desarrollo Sostenible para diseñar, producir y apoyar los contenidos periodísticos, piezas gráficas o audiovisuales de los programas, proyectos y planes que adelanta la Entidad.	2 CONTRATACIÓN DIRECTA	C-3299-0900-9-0-3299006-02	1	UNIDADES	83684244	83684244	2022/01/12	1	UNIDADES	83684244	83684244	8822	2022/01/12	
147	FILA_147	1 SI			Prestación de servicios profesionales a la Subdirección de Educación y Participación para apoyar al Grupo de Participación en temas asociados a espacios de participación y relacionamiento con pueblos y organizaciones indígenas en el marco del cumplimiento de compromisos adquiridos en el marco de la Consulta Previa del PND 2018- 2022 y aquellos que se deriven del diálogo social con estas	2 CONTRATACIÓN DIRECTA	C-3208-0900-3-0-3208013-02	1	UNIDADES	84500000	84500000	2022/01/12	1	UNIDADES	84500000	84500000	6422	2022/01/12	
148	FILA_148	1 SI			Prestación de servicios profesionales para apoyar al Grupo de Participación de la Subdirección de Educación y Participación del Ministerio de Ambiente y Desarrollo Sostenible, para realizar asistencia técnica en el cumplimiento a compromisos derivados del dialogo social en el sector ambiental.	2 CONTRATACIÓN DIRECTA	C-3208-0900-3-0-3208005-02	1	UNIDADES	85250000	85250000	2022/01/12	1	UNIDADES	85250000	85250000	6422	2022/01/12	
149	FILA_149	1 SI			Prestación de servicios profesionales a la Subdirección de Educación y Participación, para desarrollar acciones tendientes al cumplimiento del plan de acción de la Subdirección, en especial el componente de formación ambiental y planeación estratégica.	2 CONTRATACIÓN DIRECTA	C-3208-0900-3-0-3208008-02	1	UNIDADES	84250000	84250000	2022/01/12	1	UNIDADES	84250000	84250000	6422	2022/01/12	
150	FILA_150	1 SI			Prestación de servicios profesionales a la Subdirección de Educación y Participación para apoyar al Grupo de Participación en el fortalecimiento de los procesos de diálogo social que desarrolla la dependencia y aquellos asociados al cumplimiento de compromisos éticos del Plan Nacional de Desarrollo 2018 – 2022.	2 CONTRATACIÓN DIRECTA	C-3208-0900-3-0-3208013-02	1	UNIDADES	84500000	84500000	2022/01/13	1	UNIDADES	84500000	84500000	6422	2022/01/13	
151	FILA_151	1 SI			Prestación de servicios profesionales a la Oficina de Control Interno del Ministerio de Ambiente y Desarrollo Sostenible, para verificar la operatividad del Sistema de Control Interno a partir de actividades de evaluación y seguimiento, así como la atención y acompañamiento de procesos auditores de la Contraloría General de la República; y demás asignadas en el Plan Anual de Auditorías d	2 CONTRATACIÓN DIRECTA	C-3299-0900-14-0-3299057-02	1	UNIDADES	115000000	115000000	2022/01/13	1	UNIDADES	115000000	115000000	2322	2022/01/13	
152	FILA_152	1 SI			Prestación de servicios profesionales a la Oficina de Control Interno del Ministerio de Ambiente y Desarrollo Sostenible, para gestionar el rol asignado sobre la atención de requerimientos provenientes de entes externos de control, atención de visitas especiales de los mismos; así como demás actividades asignadas en el Plan Anual de Auditorías de la vigencia 2022.	2 CONTRATACIÓN DIRECTA	C-3299-0900-14-0-3299057-02	1	UNIDADES	78200000	78200000	2022/01/13	1	UNIDADES	78200000	78200000	2322	2022/01/13	
153	FILA_153	1 SI			Prestación de servicios profesionales a la Oficina de Control Interno del Ministerio de Ambiente y Desarrollo Sostenible, para acompañar las auditorías a los sistemas de información y plataformas tecnológicas, así como realizar actividades de evaluación y seguimiento asignadas en el Plan Anual de Auditorías de la vigencia 2022.	2 CONTRATACIÓN DIRECTA	C-3299-0900-14-0-3299057-02	1	UNIDADES	74750000	74750000	2022/01/13	1	UNIDADES	74750000	74750000	2322	2022/01/13	

Tipo Modalidad	51
Formulario	2
Moneda Informe	1
Entidad	11748
Fecha	2022/12/31
Periodicidad	12 ANUAL

M-1: CUENTA O INFORME ANUAL CONSOLIDADO

F2: PLAN ANUAL DE COMPRAS APROBADO

[2] 0 INFORMACIÓN DE PLAN DE COMPRAS (Registre las cifras en PESOS)

		2	3	4	8	12	16	20	24	28	32	36	40	44	48	52	55	56	60
		FORMULARIO CON INFORMACION	JUSTIFICACION	ACTO ADMINISTRATIVO DE APROBACIÓN	DESCRIPCIÓN DE LOS BIENES O SERVICIOS	MODALIDAD DE ADQUISICIÓN REALIZADO	CÓDIGO DEL RUBRO PRESUPUESTAL A AFECTAR	CANTIDAD DE BIENES O SERVICIOS ESTIMADOS A COMPRAR / NÚMERO	CANTIDAD DE BIENES O SERVICIOS ESTIMADOS A COMPRAR / UNIDAD DE MEDIDA	CANTIDAD DE BIENES O SERVICIOS ESTIMADOS A COMPRAR / PRECIO UNITARIO ESTIMADO	CANTIDAD DE BIENES O SERVICIOS ESTIMADOS A COMPRAR / VALOR TOTAL ESTIMADO	FECHA ESTIMADA DE LA COMPRA	CANTIDAD DE BIENES O SERVICIOS ADQUIRIDOS / NÚMERO	CANTIDAD DE BIENES O SERVICIOS ADQUIRIDOS / UNIDAD DE MEDIDA	CANTIDAD DE BIENES O SERVICIOS ADQUIRIDOS / PRECIO UNITARIO	CANTIDAD DE BIENES O SERVICIOS ADQUIRIDOS / VALOR TOTAL	No. CERTIFICADO DE DISPONIBILIDAD PRESUPUESTAL - CDP	FECHA DE REALIZACIÓN DE LA COMPRA	OBSERVACIONES
154	FILA_154	1 SI			Prestación de servicios profesionales a la Oficina de Control Interno del Ministerio de Ambiente y Desarrollo Sostenible, para verificar la operatividad del Control Interno Contable a partir las actividades de evaluación y seguimiento y demás asignadas en el Plan Anual de Auditorías de la vigencia 2022.	2 CONTRATACIÓN DIRECTA	C-3299-0900-14-0-3299057-02	1	UNIDADES	74750000	74750000	2022/01/13	1	UNIDADES	74750000	74750000	2322	2022/01/13	
155	FILA_155	1 SI			Prestación de servicios profesionales a la Oficina de Control Interno del Ministerio de Ambiente y Desarrollo Sostenible, para verificar la operatividad del Modelo Estándar de Control Interno en el marco del Modelo Integrado de Planeación y Gestión, así como las demás actividades asignadas en el Plan Anual de Auditorías de la vigencia 2022.	2 CONTRATACIÓN DIRECTA	C-3299-0900-14-0-3299057-02	1	UNIDADES	71300000	71300000	2022/01/13	1	UNIDADES	71300000	71300000	2322	2022/01/13	
156	FILA_156	1 SI			Prestación de servicios de apoyo a la gestión en la Oficina de Control Interno con el fin de realizar las acciones en el archivo de gestión que conllevan al cumplimiento del Plan de Mejoramiento Archivístico, así como a la implementación de los instrumentos archivísticos con los que cuenta la entidad.	2 CONTRATACIÓN DIRECTA	C-3299-0900-14-0-3299057-02	1	UNIDADES	37950000	37950000	2022/01/14	1	UNIDADES	37950000	37950000	2122	2022/01/14	
157	FILA_157	1 SI			Prestación de servicios profesionales al Ministerio de Ambiente y Desarrollo Sostenible, para conocer y gestionar las quejas, informes y procesos disciplinarios desde su inició hasta la culminación del procedimiento.	2 CONTRATACIÓN DIRECTA	C-3299-0900-14-0-3299057-02	1	UNIDADES	28710000	28710000	2022/01/13	1	UNIDADES	28710000	28710000	222	2022/01/13	
158	FILA_158	1 SI			Prestación de servicios profesionales al Ministerio de Ambiente y Desarrollo Sostenible, para realizar las actividades inherentes a la función disciplinaria, en su componente sancionatorio, impulsando los procesos hasta proferir decisión de fondo y en su componente preventivo, desplegado acciones que coadyuven a la formación de la conciencia disciplinaria y al correcto desempeño de la fu	2 CONTRATACIÓN DIRECTA	C-3299-0900-14-0-3299057-02	1	UNIDADES	102590350	102590350	2022/01/13	1	UNIDADES	102590350	102590350	222	2022/01/13	
159	FILA_159	1 SI			Prestación de servicios de apoyo a la gestión al Grupo de Contratos del Ministerio de Ambiente y Desarrollo Sostenible, para adelantar gestiones administrativas, logísticas, operativas y de sistematización necesarias para el cumplimiento de las funciones a cargo del Grupo de Contratos.	2 CONTRATACIÓN DIRECTA	C-3299-0900-16-0-3299054-02	1	UNIDADES	46586385	46586385	2022/01/12	1	UNIDADES	46586385	46586385	1622	2022/01/12	
160	FILA_160	1 SI			Prestación de servicios de apoyo a la gestión la secretaria general y al grupo de contratos del ministerio de ambiente y desarrollo sostenible, para adelantar gestiones administrativas y de sistematización necesaria para el cumplimiento de las funciones a cargo de grupo.	2 CONTRATACIÓN DIRECTA	C-3299-0900-14-0-3299057-02	1	UNIDADES	55168087	55168087	2022/01/12	1	UNIDADES	55168087	55168087	222	2022/01/12	
161	FILA_161	1 SI			Prestación de servicios de apoyo a la gestión en el Grupo de Contratos con el fin de realizar las acciones en el archivo de gestión que conllevan al cumplimiento del Plan de Mejoramiento Archivístico, así como a la implementación de los instrumentos archivísticos con los que cuenta la entidad.	2 CONTRATACIÓN DIRECTA	C-3299-0900-16-0-3299054-02	1	UNIDADES	38500000	38500000	2022/01/13	1	UNIDADES	38500000	38500000	1622	2022/01/13	
162	FILA_162	1 SI			Prestación de servicios de apoyo a la gestión en el Grupo de Contratos con el fin de revisar, presentar informes y realizar las acciones en el archivo de gestión que conllevan al cumplimiento del Plan de Mejoramiento Archivístico, así como a la implementación de los instrumentos archivísticos con los que cuenta la entidad.	2 CONTRATACIÓN DIRECTA	C-3299-0900-16-0-3299054-02	1	UNIDADES	46586385	46586385	2022/01/12	1	UNIDADES	46586385	46586385	1622	2022/01/12	
163	FILA_163	1 SI			Prestación de servicios profesionales para impulsar la gestión normativa a cargo del Viceministerio de Ordenamiento Ambiental del Territorio, así como la formulación y seguimiento de políticas, programas y proyectos en materia de desarrollo sostenible y cambio climático, encaminadas al fortalecimiento del Sistema Nacional Ambiental, SINA.	2 CONTRATACIÓN DIRECTA	C-3205-0900-2-0-3205022-02	1	UNIDADES	146133333	146133333	2022/01/11	1	UNIDADES	146133333	146133333	1722	2022/01/11	
164	FILA_164	1 SI			Prestación de servicios para apoyar el desarrollo de la gestión asistencial y administrativa del Despacho del Viceministro de Ordenamiento Ambiental del Territorio.	2 CONTRATACIÓN DIRECTA	C-3205-0900-2-0-3205022-02	1	UNIDADES	45532867	45532867	2022/01/11	1	UNIDADES	45532867	45532867	1722	2022/01/11	
165	FILA_165	1 SI			Prestación de servicios profesionales para apoyar técnicamente al despacho del Viceministerio de Ordenamiento Ambiental del Territorio en el desarrollo y seguimiento de iniciativas estratégicas en materia de Biodiverciudades y fortalecimiento de la gestión ambiental del SINA	2 CONTRATACIÓN DIRECTA	C-3206-0900-3-0-3206007-02	1	UNIDADES	64488918	64488918	2022/01/12	1	UNIDADES	64488918	64488918	6322	2022/01/12	
166	FILA_166	1 SI			Prestación de servicios profesionales para apoyar jurídicamente al Despacho del Viceministro de Ordenamiento Ambiental del Territorio en las etapas precontractuales, contractuales y post-contractuales, así como en la preparación de consejos y/o juntas directivas y demás trámites administrativos y legales que requiera el Despacho.	2 CONTRATACIÓN DIRECTA	C-3205-0900-2-0-3205022-02	1	UNIDADES	107841000	107841000	2022/01/11	1	UNIDADES	107841000	107841000	1722	2022/01/11	
167	FILA_167	1 SI			Prestación de servicios profesionales a la Dirección de Ordenamiento Ambiental Territorial y SINA del Ministerio de Ambiente y Desarrollo Sostenible, para apoyar la coordinación del grupo SINA, a través del seguimiento al desarrollo de las políticas y temáticas del Ministerio en los Consejos Directivos de las Corporaciones.	2 CONTRATACIÓN DIRECTA	C-3205-0900-2-0-3205022-02	1	UNIDADES	106980107	106980107	2022/01/11	1	UNIDADES	106980107	106980107	1722	2022/01/11	
168	FILA_168	1 SI			Prestación de servicios profesionales a la Dirección de Gestión Integral de Recurso Hídrico del Ministerio de Ambiente y Desarrollo Sostenible, para gestión y seguimiento de las acciones, programas y proyectos para el cumplimiento a la sentencia T - 622 de 2016 y de los instrumentos para la gobernanza del agua.	2 CONTRATACIÓN DIRECTA	C-3203-0900-2-0-3203036-02	1	UNIDADES	104500000	104500000	2022/01/11	1	UNIDADES	104500000	104500000	2622	2022/01/11	
169	FILA_169	1 SI			Prestación de servicios profesionales a la Dirección de Gestión Integral del Recurso Hídrico del Ministerio de Ambiente y Desarrollo Sostenible, para elaborar insumos técnicos relacionados con la gestión del agua subterránea, calidad de agua y gestión de la demanda, en el marco de la administración del recurso hídrico, enfocados a fortalecer la definición de nuevos instrumentos o la prom	2 CONTRATACIÓN DIRECTA	C-3203-0900-2-0-3203033-02	1	UNIDADES	110000000	110000000	2022/01/12	1	UNIDADES	110000000	110000000	2622	2022/01/12	
170	FILA_170	1 SI			Prestación de servicios profesionales a la Dirección de Gestión Integral del Recurso Hídrico del Ministerio de Ambiente y Desarrollo Sostenible, para elaborar insumos técnicos relacionados con la hidrología, hidráulica y la gestión de la calidad del agua enfocados a fortalecer la definición de nuevos instrumentos y la promoción de los existentes contribuyendo a la administración del recu	2 CONTRATACIÓN DIRECTA	C-3203-0900-2-0-3203034-02	1	UNIDADES	110000000	110000000	2022/01/12	1	UNIDADES	110000000	110000000	2622	2022/01/12	

Tipo Modalidad	51
Formulario	2
Moneda Informe	1
Entidad	11748
Fecha	2022/12/31
Periodicidad	12 ANUAL

M-1: CUENTA O INFORME ANUAL CONSOLIDADO

F2: PLAN ANUAL DE COMPRAS APROBADO

[2] 0 INFORMACIÓN DE PLAN DE COMPRAS (Registre las cifras en PESOS)

		2	3	4	8	12	16	20	24	28	32	36	40	44	48	52	55	56	60
		FORMULARIO CON INFORMACION	JUSTIFICACION	ACTO ADMINISTRATIVO DE APROBACIÓN	DESCRIPCIÓN DE LOS BIENES O SERVICIOS	MODALIDAD DE ADQUISICIÓN REALIZADO	CÓDIGO DEL RUBRO PRESUPUESTAL A AFECTAR	CANTIDAD DE BIENES O SERVICIOS ESTIMADOS A COMPRAR / NÚMERO	CANTIDAD DE BIENES O SERVICIOS ESTIMADOS A COMPRAR / UNIDAD DE MEDIDA	CANTIDAD DE BIENES O SERVICIOS ESTIMADOS A COMPRAR / PRECIO UNITARIO ESTIMADO	CANTIDAD DE BIENES O SERVICIOS ESTIMADOS A COMPRAR / VALOR TOTAL ESTIMADO	FECHA ESTIMADA DE LA COMPRA	CANTIDAD DE BIENES O SERVICIOS ADQUIRIDOS / NÚMERO	CANTIDAD DE BIENES O SERVICIOS ADQUIRIDOS / UNIDAD DE MEDIDA	CANTIDAD DE BIENES O SERVICIOS ADQUIRIDOS / PRECIO UNITARIO	CANTIDAD DE BIENES O SERVICIOS ADQUIRIDOS / VALOR TOTAL	No. CERTIFICADO DE DISPONIBILIDAD PRESUSPUESTAL - CDP	FECHA DE REALIZACIÓN DE LA COMPRA	OBSERVACIONES
171	FILA_171	1 SI			Prestación de servicios profesionales a la Dirección de Gestión Integral del Recurso Hídrico del Ministerio de Ambiente y Desarrollo Sostenible, para la gestión documental, logística y articulación interinstitucional necesaria para dar atención a la sentencia relacionada con el río Cauca, sujeto de derecho.	2 CONTRATACIÓN DIRECTA	C-3203-0900-2-0-3203037-02	1	UNIDADES	82500000	82500000	2022/01/12	1	UNIDADES	82500000	82500000	2622	2022/01/12	
172	FILA_172	1 SI			Prestación de servicios profesionales a la Dirección de Gestión Integral del Recurso Hídrico del Ministerio de Ambiente y Desarrollo Sostenible, para apoyar la labor de consolidación del plan de acción y de implementación del plan de trabajo de la sentencia relacionada con el río Cauca sujeto de derecho; así como, el desarrollo de los mecanismos de seguimiento necesarios para avanzar en	2 CONTRATACIÓN DIRECTA	C-3203-0900-2-0-3203037-02	1	UNIDADES	110000000	110000000	2022/01/12	1	UNIDADES	110000000	110000000	2622	2022/01/12	
173	FILA_173	1 SI			Prestación de servicios profesionales a la Dirección de Ordenamiento Ambiental Territorial y SINA del Ministerio de Ambiente y Desarrollo Sostenible, para acompañar la delimitación de páramos, la estrategia Coordinar y el seguimiento compromisos NARP.	2 CONTRATACIÓN DIRECTA	C-3205-0900-2-0-3205022-02	1	UNIDADES	61297875	61297875	2022/01/12	1	UNIDADES	61297875	61297875	1722	2022/01/12	
174	FILA_174	1 SI			Prestación de servicios profesionales a la Dirección de Ordenamiento Ambiental Territorial y Sistema Nacional Ambiental (SINA) del Ministerio de Ambiente y Desarrollo Sostenible para apoyar en la gestión de información y consolidación, revisión y evaluación de la gestión y desempeño de las CARs.	2 CONTRATACIÓN DIRECTA	C-3205-0900-2-0-3205022-02	1	UNIDADES	103500000	103500000	2022/01/11	1	UNIDADES	103500000	103500000	1722	2022/01/11	
175	FILA_175	1 SI			Prestación de servicios profesionales a la Oficina Asesora Jurídica del Ministerio de Ambiente y Desarrollo Sostenible, en las acciones encaminadas al fortalecimiento, ejecución e implementación de las tablas de retención documental y demás instrumentos archivístico, velando por la organización de expedientes físicos y la administración de los archivos electrónicos y digitales.	2 CONTRATACIÓN DIRECTA	C-3299-0900-14-0-3299057-02 - C-3203-0900-2-0-3203037-02	1	UNIDADES	31174667	31174667	2022/01/13	1	UNIDADES	31174667	31174667	2722	2022/01/13	
176	FILA_176	1 SI			Prestación de servicios profesionales a la Dirección de Ordenamiento Ambiental Territorial y SINA del Ministerio de Ambiente y Desarrollo Sostenible, a través del aporte conceptual y metodológico y de asistencia técnica, sobre desarrollo y ordenamiento territorial, para incorporarlo en las políticas ambientales y en los instrumentos de planificación de las autoridades ambientales y entid	2 CONTRATACIÓN DIRECTA	C-3205-0900-2-0-3205006-02	1	UNIDADES	128368900	128368900	2022/01/12	1	UNIDADES	128368900	128368900	1822	2022/01/12	
177	FILA_177	1 SI			Prestación de servicios de apoyo a la gestión en la Oficina Asesora Jurídica con el fin de realizar las acciones en el archivo de gestión que conllevan al cumplimiento del Plan de Mejoramiento Archivístico, así como a la implementación de los instrumentos archivísticos con los que cuenta la entidad.	2 CONTRATACIÓN DIRECTA	C-3299-0900-14-0-3299057-02	1	UNIDADES	31449333	31449333	2022/01/13	1	UNIDADES	31449333	31449333	2722	2022/01/13	
178	FILA_178	1 SI			Prestación de servicios profesionales a la Oficina de Negocios Verdes y Sostenibles en el desarrollo de análisis y diseño de instrumentos e incentivos económicos y financieros orientados a promover la conservación, recuperación, control y sostenibilidad ambiental.	2 CONTRATACIÓN DIRECTA	C-3201-0900-3-0-3201002-02	1	UNIDADES	99721897	99721897	2022/01/12	1	UNIDADES	99721897	99721897	4422	2022/01/12	
179	FILA_179	1 SI			Prestar servicios profesionales a la Secretaria General y a sus dependencias en las actividades jurídicas de los asuntos de su competencia, así como el apoyo a los comités que el supervisor del contrato requiera	2 CONTRATACIÓN DIRECTA	C-3299-0900-14-0-3299057-02	1	UNIDADES	61049999	61049999	2022/01/11	1	UNIDADES	61049999	61049999	222	2022/01/11	
180	FILA_180	1 SI			Prestación de servicios profesionales a la Dirección de Asuntos Marinos, Costeros y Recursos Acuáticos del Ministerio de Ambiente y Desarrollo Sostenible para la realización de estrategias y temas relacionados con Eco-turismo, comunicaciones y espacios de participación de la Dirección en zonas marino costeras.	2 CONTRATACIÓN DIRECTA	C-3207-0900-2-0-3207017-02	1	UNIDADES	79948600	79948600	2022/01/12	1	UNIDADES	79948600	79948600	3222	2022/01/12	
181	FILA_181	1 SI			Prestación de servicios profesionales a la Dirección de Asuntos Marinos, Costeros y Recursos Acuáticos del Ministerio de Ambiente y Desarrollo Sostenible para apoyar técnicamente en la elaboración de instrumentos técnicos y normativos relativos al recurso hídrico marino-costero	2 CONTRATACIÓN DIRECTA	C-3207-0900-2-0-3207002-02	1	UNIDADES	100000000	100000000	2022/01/13	1	UNIDADES	100000000	100000000	3022	2022/01/13	
182	FILA_182	1 SI			Prestación de servicios profesionales a la Dirección de Asuntos Marinos, Costeros y Recursos Acuáticos del Ministerio de Ambiente y Desarrollo Sostenible para gestionar estrategias de conservación y restauración de ecosistemas y recursos marino costeros relacionadas con incentivos económicos, economía azul y expediciones científicas.	2 CONTRATACIÓN DIRECTA	C-3207-0900-2-0-3207003-02	1	UNIDADES	53728920	53728920	2022/01/18	1	UNIDADES	53728920	53728920	3122	2022/01/18	
183	FILA_183	1 SI			Prestación de servicios profesionales a la Dirección de Asuntos Marinos, Costeros y Recursos Acuáticos del Ministerio de Ambiente y Desarrollo Sostenible, para desarrollar la gestión y conservación de los recursos hidrobiológicos y especies claves presentes en los ecosistemas marinos.	2 CONTRATACIÓN DIRECTA	C-3207-0900-2-0-3207003-02	1	UNIDADES	75190000	75190000	2022/01/12	1	UNIDADES	75190000	75190000	3122	2022/01/12	
184	FILA_184	1 SI			Prestar los servicios profesionales a la Oficina Asesora de Planeación del Ministerio de Ambiente y Desarrollo Sostenible, para realizar las actividades relacionadas con los tramites presupuestales, programación presupuestal y gestión financiera del sector de ambiente y desarrollo sostenible de conformidad con la normativa vigente	2 CONTRATACIÓN DIRECTA	C-3299-0900-16-0-3299057-02	1	UNIDADES	97466667	97466667	2022/01/12	1	UNIDADES	97466667	97466667	2822	2022/01/12	
185	FILA_185	1 SI			Prestar los servicios profesionales a la Oficina Asesora de Planeación del Ministerio de Ambiente y Desarrollo Sostenible, para acompañar el proceso de seguimiento a compromisos diferenciales y acuerdo de paz y demás procesos financieros y presupuestales que adelante la dependencia.	2 CONTRATACIÓN DIRECTA	C-3299-0900-16-0-3299054-02	1	UNIDADES	83979161	83979161	2022/01/12	1	UNIDADES	83979161	83979161	2822	2022/01/12	
186	FILA_186	1 SI			Prestar los servicios profesionales a la Oficina Asesora de Planeación del Ministerio de Ambiente y Desarrollo Sostenible, para contribuir en el manejo del banco de proyectos de inversión del sector ambiental del Presupuesto General de la Nación y los procesos de programación y trámites presupuestales.	2 CONTRATACIÓN DIRECTA	C-3299-0900-16-0-3299057-02	1	UNIDADES	85036800	85036800	2022/01/12	1	UNIDADES	85036800	85036800	2822	2022/01/12	
187	FILA_187	1 SI			Prestar servicios profesionales a la Oficina Asesora de Planeación del Ministerio de Ambiente y Desarrollo Sostenible, para realizar el seguimiento y balance de metas del Plan Nacional de Desarrollo 2018-2022, compromisos y agendas regionales y sociales del sector de ambiente y desarrollo sostenible.	2 CONTRATACIÓN DIRECTA	C-3299-0900-16-0-3299054-02	1	UNIDADES	83979161	83979161	2022/01/12	1	UNIDADES	83979161	83979161	2822	2022/01/12	

Tipo Modalidad	51
Formulario	2
Moneda Informe	1
Entidad	11748
Fecha	2022/12/31
Periodicidad	12 ANUAL

M-1: CUENTA O INFORME ANUAL CONSOLIDADO

F2: PLAN ANUAL DE COMPRAS APROBADO

[2] 0 INFORMACIÓN DE PLAN DE COMPRAS (Registre las cifras en PESOS)

		2	3	4	8	12	16	20	24	28	32	36	40	44	48	52	55	56	60
		FORMULARIO CON INFORMACION	JUSTIFICACION	ACTO ADMINISTRATIVO DE APROBACIÓN	DESCRIPCIÓN DE LOS BIENES O SERVICIOS	MODALIDAD DE ADQUISICIÓN REALIZADO	CÓDIGO DEL RUBRO PRESUPUESTAL A AFECTAR	CANTIDAD DE BIENES O SERVICIOS ESTIMADOS A COMPRAR / NÚMERO	CANTIDAD DE BIENES O SERVICIOS ESTIMADOS A COMPRAR / UNIDAD DE MEDIDA	CANTIDAD DE BIENES O SERVICIOS ESTIMADOS A COMPRAR / PRECIO UNITARIO ESTIMADO	CANTIDAD DE BIENES O SERVICIOS ESTIMADOS A COMPRAR / VALOR TOTAL ESTIMADO	FECHA ESTIMADA DE LA COMPRA	CANTIDAD DE BIENES O SERVICIOS ADQUIRIDOS / NÚMERO	CANTIDAD DE BIENES O SERVICIOS ADQUIRIDOS / UNIDAD DE MEDIDA	CANTIDAD DE BIENES O SERVICIOS ADQUIRIDOS / PRECIO UNITARIO	CANTIDAD DE BIENES O SERVICIOS ADQUIRIDOS / VALOR TOTAL	No. CERTIFICADO DE DISPONIBILIDAD PRESUPUESTAL - CDP	FECHA DE REALIZACIÓN DE LA COMPRA	OBSERVACIONES
188	FILA_188	1 SI			Prestar los servicios profesionales a la Oficina Asesora de Planeación del Ministerio de Ambiente y Desarrollo Sostenible, para realizar actividades de acompañamiento metodológico, evaluación, seguimiento y emisión de conceptos para los proyectos de inversión presentados por las entidades del Sector Ambiente y Desarrollo Sostenible y las entidades territoriales, elaborando o actualizando	2 CONTRATACIÓN DIRECTA	C-3299-0900-16-0-3299057-02	1	UNIDADES	88013088	88013088	2022/01/12	1	UNIDADES	88013088	88013088	2822	2022/01/12	
189	FILA_189	1 SI			Prestar los servicios profesionales a la Oficina Asesora de Planeación del Ministerio de Ambiente y Desarrollo Sostenible, para realizar actividades de acompañamiento metodológico, evaluación, seguimiento y emisión de conceptos para los proyectos de inversión presentados por las entidades del Sector Ambiente y Desarrollo Sostenible y las entidades territoriales, elaborando o actualizando	2 CONTRATACIÓN DIRECTA	C-3299-0900-16-0-3299057-02	1	UNIDADES	88013088	88013088	2022/01/12	1	UNIDADES	88013088	88013088	2822	2022/01/12	
190	FILA_190	1 SI			Prestar los servicios profesionales a la Oficina Asesora de Planeación del Ministerio de Ambiente y Desarrollo Sostenible, para realizar actividades de sistematización relacionadas con la gestión de la información de los proyectos presentados por las entidades del Sector Ambiente y Desarrollo Sostenible y las entidades territoriales, a las diferentes fuentes de financiación, conforme a l	2 CONTRATACIÓN DIRECTA	C-3299-0900-16-0-3299057-02	1	UNIDADES	55130426	55130426	2022/01/12	1	UNIDADES	55130426	55130426	2822	2022/01/12	
191	FILA_191	1 SI			Prestar los servicios profesionales a la Oficina Asesora de Planeación del Ministerio de Ambiente y Desarrollo Sostenible, para realizar las actividades de implementación, seguimiento y mejora del modelo integrado de planeación y gestión en cumplimiento a las normas y políticas vigentes.	2 CONTRATACIÓN DIRECTA	C-3299-0900-16-0-3299060-02	1	UNIDADES	55130426	55130426	2022/01/12	1	UNIDADES	55130426	55130426	2822	2022/01/12	
192	FILA_192	1 SI			Prestar los servicios profesionales a la Oficina Asesora de Planeación del Ministerio de Ambiente y Desarrollo Sostenible para realizar las actividades publicitarias o graficas necesarias, que permitan el desarrollo de campañas internas de comunicación y promoción relacionadas en la Campaña SOMOS MADS, así como el diseño visual de dashboards en la herramienta Power BI.	2 CONTRATACIÓN DIRECTA	C-3299-0900-16-0-3299060-02	1	UNIDADES	56003280	56003280	2022/01/12	1	UNIDADES	56003280	56003280	2822	2022/01/12	
193	FILA_193	1 SI			Prestar los servicios profesionales a la Oficina Asesora de Planeación del Ministerio de Ambiente y Desarrollo Sostenible, para la elaboración e implementación de reportes o informes interactivos estratégicos en Power BI, estadísticas requeridas y la consolidación y automatización de bases de datos para el cumplimiento del plan de acción 2022.	2 CONTRATACIÓN DIRECTA	C-3299-0900-16-0-3299054-02	1	UNIDADES	57754160	57754160	2022/01/12	1	UNIDADES	57754160	57754160	2822	2022/01/12	
194	FILA_194	1 SI			Prestación de servicios de apoyo a la gestión al Grupo de Gestión Documental del Ministerio de Ambiente y Desarrollo Sostenible, para la implementación de los instrumentos archivísticos que tienen directa relación con la gestión del Archivo Central de Minambiente.	2 CONTRATACIÓN DIRECTA	C-3299-0900-14-0-3299052-02	1	UNIDADES	39440000	39440000	2022/01/12	1	UNIDADES	39440000	39440000	1522	2022/01/12	
195	FILA_195	1 SI			Prestación de servicios de apoyo a la gestión al Grupo de Gestión Documental del Ministerio de Ambiente y Desarrollo Sostenible, para realizar los reportes de planes institucionales, de mejoramiento y mejoras relacionadas con el sistema de gestión de calidad.	2 CONTRATACIÓN DIRECTA	C-3299-0900-14-0-3299052-02	1	UNIDADES	39440000	39440000	2022/01/12	1	UNIDADES	39440000	39440000	1522	2022/01/12	
196	FILA_196	1 SI			Prestación de servicios profesionales al Grupo de Servicios Administrativos del Ministerio de Ambiente y Desarrollo Sostenible, para apoyar la coordinación y seguimiento de los proyectos de mantenimiento y mejoramiento de la infraestructura física de la entidad.	2 CONTRATACIÓN DIRECTA	C-3299-0900-14-0-3299057-02	1	UNIDADES	47380000	47380000	2022/01/12	1	UNIDADES	47380000	47380000	222	2022/01/12	
197	FILA_197	1 SI			Prestar servicio de apoyo a la gestión al Grupo de Servicios Administrativos de la Subdirección Administrativa y Financiera del Ministerio de Ambiente y Desarrollo Sostenible para la implementación de instrumentos archivísticos requeridos para la ejecución del Programa de Gestión Documental – PGD de la entidad.	2 CONTRATACIÓN DIRECTA	C-3299-0900-14-0-3299057-02	1	UNIDADES	29612500	29612500	2022/01/13	1	UNIDADES	29612500	29612500	222	2022/01/13	
198	FILA_198	1 SI			Prestación de servicios de apoyo a la gestión al Grupo de Servicios Administrativos del Ministerio de Ambiente y Desarrollo Sostenible, para el seguimiento de actividades relacionadas con el fortalecimiento del Comité de Seguridad Vial y el direccionamiento y atención a las respuestas requeridas mediante las PQRSD del grupo que se relacionen con la administración de los bienes de la enti	2 CONTRATACIÓN DIRECTA	C-3299-0900-14-0-3299057-02	1	UNIDADES	26059000	26059000	2022/01/13	1	UNIDADES	26059000	26059000	222	2022/01/13	
199	FILA_199	1 SI			Prestar los servicios de apoyo a la gestión al Grupo de Servicios Administrativos del Ministerio de Ambiente y Desarrollo Sostenible, para realizar las actividades operativas concernientes a los mantenimientos y adecuaciones locativas de los bienes que integran la infraestructura física de la Entidad.	2 CONTRATACIÓN DIRECTA	A-02-02-02-008-005	1	UNIDADES	28072650	28072650	2022/01/13	1	UNIDADES	28072650	28072650	1422	2022/01/13	
200	FILA_200	1 SI			Prestación de servicios profesionales a la Dirección de Bosques, Biodiversidad y Servicios Ecosistémicos del Ministerio de Ambiente y Desarrollo Sostenible, para el fortalecimiento de los informes económicos del proyecto de consolidación de la gobernanza forestal del sector forestal.	2 CONTRATACIÓN DIRECTA	C-3202-0900-6-0-3202001-02	1	UNIDADES	53564841	53564841	2022/01/12	1	UNIDADES	53564841	53564841	2522	2022/01/12	
201	FILA_201	1 SI			Prestación de servicios profesionales a la Dirección de Bosques, Biodiversidad y Servicios Ecosistémicos del Ministerio de Ambiente y Desarrollo Sostenible, para la implementación de los lineamientos técnicos del Sistema Nacional de Trazabilidad forestal en cumplimiento de las políticas forestales vigentes y aportes a la optimización de los procesos de transformación de productos foresta	2 CONTRATACIÓN DIRECTA	C-3202-0900-6-0-3202001-02	1	UNIDADES	72806580	72806580	2022/01/17	1	UNIDADES	72806580	72806580	2522	2022/01/17	
202	FILA_202	1 SI			Prestación de servicios profesionales a la Dirección de Bosques, Biodiversidad y Servicios Ecosistémicos del Ministerio de Ambiente y Desarrollo Sostenible, en la atención de los procesos judiciales, requerimientos jurídicos y entes de control.	2 CONTRATACIÓN DIRECTA	C-3202-0900-6-0-3202040-02	1	UNIDADES	56287440	56287440	2022/01/17	1	UNIDADES	56287440	56287440	722	2022/01/17	
203	FILA_203	1 SI			Prestación de servicios profesionales como abogada a todos los grupos de trabajo de La Oficina Asesora jurídica en los asuntos de su respectiva competencia, así como la elaboración de conceptos que le sean solicitados y la representación judicial y extrajudicial del Ministerio de Ambiente y Desarrollo Sostenible y demás trámites jurídicos inherentes a la Oficina Asesora Jurídica.	2 CONTRATACIÓN DIRECTA	C-3299-0900-14-0-3299057-02	1	UNIDADES	116000000	116000000	2022/01/14	1	UNIDADES	116000000	116000000	2722	2022/01/14	

Tipo Modalidad	51
Formulario	2
Moneda Informe	1
Entidad	11748
Fecha	2022/12/31
Periodicidad	12 ANUAL

M-1: CUENTA O INFORME ANUAL CONSOLIDADO

F2: PLAN ANUAL DE COMPRAS APROBADO

[2] 0 INFORMACIÓN DE PLAN DE COMPRAS (Registre las cifras en PESOS)

		2	3	4	8	12	16	20	24	28	32	36	40	44	48	52	55	56	60
		FORMULARIO CON INFORMACION	JUSTIFICACION	ACTO ADMINISTRATIVO DE APROBACIÓN	DESCRIPCIÓN DE LOS BIENES O SERVICIOS	MODALIDAD DE ADQUISICIÓN REALIZADO	CÓDIGO DEL RUBRO PRESUPUESTAL A AFECTAR	CANTIDAD DE BIENES O SERVICIOS ESTIMADOS A COMPRAR / NÚMERO	CANTIDAD DE BIENES O SERVICIOS ESTIMADOS A COMPRAR / UNIDAD DE MEDIDA	CANTIDAD DE BIENES O SERVICIOS ESTIMADOS A COMPRAR / PRECIO UNITARIO ESTIMADO	CANTIDAD DE BIENES O SERVICIOS ESTIMADOS A COMPRAR / VALOR TOTAL ESTIMADO	FECHA ESTIMADA DE LA COMPRA	CANTIDAD DE BIENES O SERVICIOS ADQUIRIDOS / NÚMERO	CANTIDAD DE BIENES O SERVICIOS ADQUIRIDOS / UNIDAD DE MEDIDA	CANTIDAD DE BIENES O SERVICIOS ADQUIRIDOS / PRECIO UNITARIO	CANTIDAD DE BIENES O SERVICIOS ADQUIRIDOS / VALOR TOTAL	No. CERTIFICADO DE DISPONIBILIDAD PRESUPUESTAL - CDP	FECHA DE REALIZACIÓN DE LA COMPRA	OBSERVACIONES
204	FILA_204	1 SI			Prestación de servicios profesionales a la Dirección de Ordenamiento Ambiental Territorial y Sistema Nacional Ambiental (SINA) del Ministerio de Ambiente y Desarrollo Sostenible, para la consolidación y análisis de información en el ámbito presupuestal, indicadores y medición de desempeño de las CARs.	2 CONTRATACIÓN DIRECTA	C-3205-0900-2-0-3205022-02	1	UNIDADES	60950000	60950000	2022/01/12	1	UNIDADES	60950000	60950000	1722	2022/01/12	
205	FILA_205	1 SI			Prestación de servicios profesionales a la Dirección de Ordenamiento Ambiental Territorial y Sistema Nacional Ambiental (SINA) del Ministerio de Ambiente y Desarrollo Sostenible, en la gestión y análisis de información para la evaluación de desempeño de las CARs, y el uso y apropiación del CARdinal.	2 CONTRATACIÓN DIRECTA	C-3205-0900-2-0-3205022-02	1	UNIDADES	71379000	71379000	2022/01/12	1	UNIDADES	71379000	71379000	1722	2022/01/12	
206	FILA_206	1 SI			Prestación de servicios Profesionales para apoyar a la Dirección de Ordenamiento Ambiental Territorial y Sistema Nacional Ambiental, en la mejora de código fuente, sistematización y soporte técnico al CARdinal para el correcto funcionamiento e interoperabilidad de este Sistema de Información Web.	2 CONTRATACIÓN DIRECTA	C-3205-0900-2-0-3205022-02	1	UNIDADES	91946813	91946813	2022/01/12	1	UNIDADES	91946813	91946813	1722	2022/01/12	
207	FILA_207	1 SI			Prestación de servicios profesionales a la Oficina de Asuntos Internacionales del Ministerio de Ambiente y Desarrollo Sostenible, para apoyar la gestión y articulación con los fondos multilaterales, especialmente aquellos relacionados con la biodiversidad, los bosques naturales, la deforestación y la reducción de emisiones asociadas a la deforestación.	2 CONTRATACIÓN DIRECTA	C-3299-0900-17-0-3299054-02 -C-3299-0900-17-0-3299054-02	1	UNIDADES	115000000	115000000	2022/01/13	1	UNIDADES	115000000	115000000	522	2022/01/13	
208	FILA_208	1 SI			Prestación de servicios profesionales a la Oficina de Asuntos Internacionales del Ministerio de Ambiente y Desarrollo Sostenible, para apoyar lo relacionado con el Fondo para el Medio Ambiente Mundial, convenciones internacionales y sistema Naciones Unidas.	2 CONTRATACIÓN DIRECTA	C-3299-0900-17-0-3299054-02	1	UNIDADES	78200000	78200000	2022/01/13	1	UNIDADES	78200000	78200000	522	2022/01/13	
209	FILA_209	1 SI			Prestación de servicios profesionales a la Oficina de Asuntos Internacionales del Ministerio de Ambiente y Desarrollo Sostenible, para apoyar temas ambientales estratégicos en el marco de negociaciones regionales y cooperación bilateral, principalmente con países de Asia.	2 CONTRATACIÓN DIRECTA	C-3299-0900-17-0-3299054-02	1	UNIDADES	134550000	134550000	2022/01/13	1	UNIDADES	134550000	134550000	522	2022/01/13	
210	FILA_210	1 SI			Prestación de servicios profesionales al Grupo de Gestión de la Biodiversidad de la Dirección de Bosques, Biodiversidad y Servicios Ecosistémicos, para proporcionar acompañamiento jurídico a las actividades relacionadas con la conservación de la Biodiversidad y sus servicios ecosistémicos, de conformidad con las obligaciones específicas.	2 CONTRATACIÓN DIRECTA	C-3202-0900-6-0-3202040-02	1	UNIDADES	60978060	60978060	2022/01/14	1	UNIDADES	60978060	60978060	722	2022/01/14	
211	FILA_211	1 SI			Prestación de servicios profesionales a la Dirección de Bosques, Biodiversidad y Servicios Ecosistémicos, del Ministerio de Ambiente y Desarrollo Sostenible, en los procesos relacionados con el uso y aprovechamiento, gestión y manejo de la biodiversidad y ecosistemas estratégicos del país, así como de la implementación de la Convención sobre el Comercio Internacional de Especies Amenazad	2 CONTRATACIÓN DIRECTA	C-3202-0900-6-0-3202040-02	1	UNIDADES	77000000	77000000	2022/01/14	1	UNIDADES	77000000	77000000	722	2022/01/14	
212	FILA_212	1 SI			Prestación de servicios profesionales a la Dirección de Bosques, Biodiversidad y Servicios Ecosistémicos del Ministerio de Ambiente y Desarrollo Sostenible, para realizar el seguimiento encaminado al cumplimiento de sentencias y órdenes judiciales vigentes atendidas por el Despacho de la Dirección.	2 CONTRATACIÓN DIRECTA	C-3202-0900-6-0-3202001-02	1	UNIDADES	56287440	56287440	2022/01/14	1	UNIDADES	56287440	56287440	2522	2022/01/14	
213	FILA_213	1 SI			Prestación de servicios profesionales a la Dirección de Bosques, Biodiversidad y Servicios Ecosistémicos del Ministerio de Ambiente y Desarrollo Sostenible, para brindar el seguimiento del módulo de Salvoconducto Único Nacional en Línea (SUNL) como parte de Sistema Nacional de Trazabilidad Forestal.	2 CONTRATACIÓN DIRECTA	C-3202-0900-6-0-3202001-02	1	UNIDADES	53564841	53564841	2022/01/14	1	UNIDADES	53564841	53564841	2522	2022/01/14	
214	FILA_214	1 SI			Prestación de servicios profesionales a la Dirección de Bosques Biodiversidad y Servicios Ecosistémicos del Ministerio de Ambiente y Desarrollo Sostenible para asistir en materia jurídica en la elaboración de autos, oficios y resoluciones en los procesos sancionatorios ambientales que sean de competencia de la Dirección.	2 CONTRATACIÓN DIRECTA	C-3202-0900-6-0-3202040-02	1	UNIDADES	56287440	56287440	2022/01/14	1	UNIDADES	56287440	56287440	722	2022/01/14	
215	FILA_215	1 SI			Prestación de servicios profesionales a la Dirección de Bosques, Biodiversidad y Servicios Ecosistémicos del Ministerio de Ambiente y Desarrollo Sostenible, para elaborar y revisar los conceptos técnicos, así como adelantar las actividades técnicas en el marco de los procesos sancionatorios ambientales que sean de competencia de esta Dirección.	2 CONTRATACIÓN DIRECTA	C-3202-0900-6-0-3202040-02	1	UNIDADES	71531955	71531955	2022/01/13	1	UNIDADES	71531955	71531955	722	2022/01/13	
216	FILA_216	1 SI			Prestar los servicios profesionales a la Dirección de Bosques Biodiversidad y Servicios Ecosistémicos del Ministerio de Ambiente y Desarrollo Sostenible, para ejercer la secretaria técnica del Pacto Intersectorial por la Madera Legal en Colombia 2020-2030 V2.0, para el fortalecimiento de la cadena productiva asociada al manejo sostenible y promoción al consumo legal de madera y otros pro	2 CONTRATACIÓN DIRECTA	C-3202-0900-6-0-3202001-02	1	UNIDADES	63561300	63561300	2022/01/13	1	UNIDADES	63561300	63561300	2522	2022/01/13	
217	FILA_217	1 SI			Prestación de servicios profesionales a la Dirección de Bosques, Biodiversidad y Servicios Ecosistémicos del Ministerio de Ambiente y Desarrollo Sostenible, para fortalecer jurídicamente las estrategias, proyectos y procedimientos para el seguimiento y cumplimiento de las órdenes judiciales que deba atender la Dirección.	2 CONTRATACIÓN DIRECTA	C-3202-0900-6-0-3202040-02	1	UNIDADES	87949125	87949125	2022/01/17	1	UNIDADES	87949125	87949125	722	2022/01/17	
218	FILA_218	1 SI			Prestar los servicios profesionales a la Dirección de Bosques, Biodiversidad y Servicios Ecosistémicos del Ministerio de Ambiente y Desarrollo Sostenible, para hacer el seguimiento a la implementación y cumplimiento de las sentencias relacionadas con el recurso forestal y la culminación de las fases participativas de la actualización del Plan de Acción que da cumplimiento a la orden 1 de	2 CONTRATACIÓN DIRECTA	C-3202-0900-6-0-3202001-02	1	UNIDADES	66206140	66206140	2022/01/13	1	UNIDADES	66206140	66206140	2522	2022/01/13	
219	FILA_219	1 SI			Prestación de servicios profesionales a la Dirección de Bosques, Biodiversidad y Servicios Ecosistémicos del Ministerio de Ambiente y Desarrollo Sostenible, para realizar el acompañamiento técnico a las autoridades ambientales en la implementación del Sistema Nacional de Trazabilidad Forestal y brindar asistencia relacionada con acciones de gobernanza forestal en el marco de agendas inte	2 CONTRATACIÓN DIRECTA	C-3202-0900-6-0-3202001-02	1	UNIDADES	85703739	85703739	2022/01/14	1	UNIDADES	85703739	85703739	2522	2022/01/14	

Tipo Modalidad	51
Formulario	2
Moneda Informe	1
Entidad	11748
Fecha	2022/12/31
Periodicidad	12 ANUAL

M-1: CUENTA O INFORME ANUAL CONSOLIDADO

F2: PLAN ANUAL DE COMPRAS APROBADO

[2] 0 INFORMACIÓN DE PLAN DE COMPRAS (Registre las cifras en PESOS)

		2	3	4	8	12	16	20	24	28	32	36	40	44	48	52	55	56	60
		FORMULARIO CON INFORMACION	JUSTIFICACION	ACTO ADMINISTRATIVO DE APROBACIÓN	DESCRIPCIÓN DE LOS BIENES O SERVICIOS	MODALIDAD DE ADQUISICIÓN REALIZADO	CÓDIGO DEL RUBRO PRESUPUESTAL A AFECTAR	CANTIDAD DE BIENES O SERVICIOS ESTIMADOS A COMPRAR / NÚMERO	CANTIDAD DE BIENES O SERVICIOS ESTIMADOS A COMPRAR / UNIDAD DE MEDIDA	CANTIDAD DE BIENES O SERVICIOS ESTIMADOS A COMPRAR / PRECIO UNITARIO ESTIMADO	CANTIDAD DE BIENES O SERVICIOS ESTIMADOS A COMPRAR / VALOR TOTAL ESTIMADO	FECHA ESTIMADA DE LA COMPRA	CANTIDAD DE BIENES O SERVICIOS ADQUIRIDOS / NÚMERO	CANTIDAD DE BIENES O SERVICIOS ADQUIRIDOS / UNIDAD DE MEDIDA	CANTIDAD DE BIENES O SERVICIOS ADQUIRIDOS / PRECIO UNITARIO	CANTIDAD DE BIENES O SERVICIOS ADQUIRIDOS / VALOR TOTAL	No. CERTIFICADO DE DISPONIBILIDAD PRESUPUESTAL - CDP	FECHA DE REALIZACIÓN DE LA COMPRA	OBSERVACIONES
220	FILA_220	1 SI			Prestación de servicios profesionales para apoyar al Grupo de Cuentas y Contabilidad, en el análisis, evaluación y orientación en el proceso de liquidación de las transacciones derivadas de la ejecución de la cadena presupuestal de conformidad con la normatividad vigente, así como en el registro en SIF Nación y control en el proceso de evaluación y depuración de saldos en las cuentas po	2 CONTRATACIÓN DIRECTA	C-3299-0900-14-0-3299057-02	1	UNIDADES	76228240	76228240	2022/01/12	1	UNIDADES	76228240	76228240	222	2022/01/12	
221	FILA_221	1 SI			Prestar los servicios de apoyo al Grupo de Cuentas de la Subdirección Administrativa y Financiera, en la gestión y ejecución de las actividades asistenciales, relacionadas con el proceso de revisión, seguimiento y asignación de cuentas del Ministerio de Ambiente y Desarrollo Sostenible, Fondo Nacional Ambiental y el Sistema General de Regalías.	2 CONTRATACIÓN DIRECTA	C-3299-0900-14-0-3299057-02	1	UNIDADES	29870000	29870000	2022/01/13	1	UNIDADES	29870000	29870000	222	2022/01/13	
222	FILA_222	1 SI			Prestación de servicios profesionales altamente calificados de acompañamiento jurídico especializado a los diferentes grupos que conforman la Subdirección Administrativa y financiera garantizando un acompañamiento constante en los diferentes asuntos , proyectos y procesos que se presenten.	2 CONTRATACIÓN DIRECTA	C-3299-0900-14-0-3299057-02	1	UNIDADES	88730516	88730516	2022/01/19	1	UNIDADES	88730516	88730516	222	2022/01/19	
223	FILA_223	1 SI			Prestación de servicios profesionales apoyando el seguimiento contable, tributario, financiero y técnico de los procesos, contratos y convenios a cargo de la Secretaría General y la Subdirección Administrativa y Financiera.	2 CONTRATACIÓN DIRECTA	C-3299-0900-14-0-3299057-02	1	UNIDADES	86563260	86563260	2022/01/13	1	UNIDADES	86563260	86563260	222	2022/01/13	
224	FILA_224	1 SI			Prestación de servicios profesionales a la oficina de Negocios Verdes y Sostenibles para realizar técnicamente la planeación y desarrollo de estrategias de acompañamiento, fortalecimiento y posicionamiento de los Negocios Verdes, desde el componente de formación y emprendimientos verdes.	2 CONTRATACIÓN DIRECTA	C-3201-0900-3-0-3201003-02	1	UNIDADES	52800000	52800000	2022/01/14	1	UNIDADES	52800000	52800000	5122	2022/01/14	
225	FILA_225	1 SI			Prestación de servicios profesionales a la Dirección de ordenamiento ambiental territorial y SINA, del Ministerio de Ambiente y Desarrollo Sostenible como enlace y apoyo en las distintas etapas de los acuerdos de voluntades a suscribir con grupos étnicos y en la certificación del cumplimiento de la Función Ecológica de la Propiedad en Resguardos Indígenas.	2 CONTRATACIÓN DIRECTA	C-3205-0900-2-0-3205006-02	1	UNIDADES	87524250	87524250	2022/01/12	1	UNIDADES	87524250	87524250	1822	2022/01/12	
226	FILA_226	1 SI			Prestar los servicios profesionales al Grupo de Talento Humano del Ministerio de Ambiente y Desarrollo Sostenible, para adelantar programas, procedimientos y actividades de administración de personal, derivadas de los resultados del proceso de selección realizado por la Comisión Nacional del Servicio Civil. evaluaciones, capacitaciones y bienestar.	2 CONTRATACIÓN DIRECTA	C-3299-0900-14-0-3299054-02	1	UNIDADES	51600000	51600000	2022/01/14	1	UNIDADES	51600000	51600000	2022	2022/01/14	
227	FILA_227	1 SI			Prestar los servicios profesionales al Grupo de Talento Humano en la ejecución y seguimiento de los subprogramas que comprenden el Sistema de Gestión de Seguridad y Salud en el Trabajo	2 CONTRATACIÓN DIRECTA	C-3299-0900-14-0-3299054-02	1	UNIDADES	96320000	96320000	2022/01/13	1	UNIDADES	96320000	96320000	2022	2022/01/13	
228	FILA_228	1 SI			Prestación de servicios profesionales jurídicos al Grupo de Talento Humano del Ministerio de Ambiente y Desarrollo Sostenible.	2 CONTRATACIÓN DIRECTA	C-3299-0900-14-0-3299054-02	1	UNIDADES	43546666	43546666	2022/01/14	1	UNIDADES	43546666	43546666	2022	2022/01/14	
229	FILA_229	1 SI			Prestación de servicios profesionales a la Dirección de Gestión Integral del Recurso Hídrico del Ministerio de Ambiente y Desarrollo Sostenible, para realizar el seguimiento y apoyo técnico desde los componentes de la gestión de la oferta, demanda y calidad del agua, para los planes de acción del río Cauca y río Atrato.	2 CONTRATACIÓN DIRECTA	C-3203-0900-2-0-3203037-02	1	UNIDADES	132000000	132000000	2022/01/13	1	UNIDADES	132000000	132000000	2622	2022/01/13	
230	FILA_230	1 SI			Prestación de servicios profesionales a la Dirección de Gestión Integral del Recurso del Ministerio de Ambiente y Desarrollo Sostenible, para la consolidación de las herramientas geográficas, y/o espaciales definidas para dar atención a las sentencias relacionadas con los ríos Cauca Y Atrato, sujetos de derecho, y apoyar a la DGIRH con análisis espacial para temas misionales.	2 CONTRATACIÓN DIRECTA	C-3203-0900-2-0-3203037-02	1	UNIDADES	108900000	108900000	2022/01/13	1	UNIDADES	108900000	108900000	2622	2022/01/13	
231	FILA_231	1 SI			Prestación de servicios profesionales a la Dirección de Gestión Integral del Recurso Hídrico del Ministerio de Ambiente y Desarrollo Sostenible, para elaborar insumos técnicos relacionados con la gestión de aguas residuales, monitoreo de agua y control de la contaminación, enfocados a fortalecer la definición de nuevos instrumentos o la promoción de los existentes, contribuyendo a la adm	2 CONTRATACIÓN DIRECTA	C-3203-0900-2-0-3203034-02	1	UNIDADES	110000000	110000000	2022/01/13	1	UNIDADES	110000000	110000000	2622	2022/01/13	
232	FILA_232	1 SI			Prestación de servicios profesionales a la Dirección de Gestión Integral del Recurso Hídrico del Ministerio de Ambiente y Desarrollo Sostenible, para el desarrollo de insumos técnicos y de gestión específicos que permitan la atención a fallos judiciales relacionados con el recurso hídrico; el seguimiento del indicador ODS 6.3.2; así como la atención específica a las autoridades ambiental	2 CONTRATACIÓN DIRECTA	C-3203-0900-2-0-3203034-02	1	UNIDADES	104500000	104500000	2022/01/13	1	UNIDADES	104500000	104500000	2622	2022/01/13	
233	FILA_233	1 SI			Prestación de servicios profesionales a la Dirección de Gestión Integral del Recurso Hídrico del Ministerio de Ambiente y Desarrollo Sostenible, para desarrollar acciones enfocadas a la gestión, administración seguimiento de recursos de cooperación nacional e internacional que permitan apoyar a las autoridades ambientales en su ejercicio de formulación e implementación de los diversos in	2 CONTRATACIÓN DIRECTA	C-3203-0900-2-0-3203037-02	1	UNIDADES	95000000	95000000	2022/01/13	1	UNIDADES	95000000	95000000	2622	2022/01/13	
234	FILA_234	1 SI			Prestación de servicios profesionales a la Dirección de Gestión Integral del Recurso Hídrico del Ministerio de Ambiente y Desarrollo Sostenible, para realizar el acompañamiento técnico de la implementación del plan de acción del Consejo Estratégico de la cuenca del río Bogotá y la consolidación, análisis y reportes, de los informes entregados por las entidades y los 46 municipios de la c	2 CONTRATACIÓN DIRECTA	C-3203-0900-2-0-3203037-02	1	UNIDADES	82500000	82500000	2022/01/13	1	UNIDADES	82500000	82500000	2622	2022/01/13	
235	FILA_235	1 SI			Prestación de servicios profesionales a la Dirección de Gestión Integral del Recurso Hídrico del Ministerio de Ambiente y Desarrollo Sostenible, para realizar la gestión y acompañamiento social a la implementación y seguimiento al plan de acción 2020 -2023 del Consejo Estratégico de la Cuenca Hidrográfica del Río Bogotá – CECH, y, apoyar la gestión y puesta en marcha de los Planes Estrat	2 CONTRATACIÓN DIRECTA	C-3203-0900-2-0-3203037-02	1	UNIDADES	78100000	78100000	2022/01/13	1	UNIDADES	78100000	78100000	2622	2022/01/13	

Tipo Modalidad	51
Formulario	2
Moneda Informe	1
Entidad	11748
Fecha	2022/12/31
Periodicidad	12 ANUAL

M-1: CUENTA O INFORME ANUAL CONSOLIDADO

F2: PLAN ANUAL DE COMPRAS APROBADO

[2] 0 INFORMACIÓN DE PLAN DE COMPRAS (Registre las cifras en PESOS)

		2	3	4	8	12	16	20	24	28	32	36	40	44	48	52	55	56	60
		FORMULARIO CON INFORMACION	JUSTIFICACION	ACTO ADMINISTRATIVO DE APROBACIÓN	DESCRIPCIÓN DE LOS BIENES O SERVICIOS	MODALIDAD DE ADQUISICIÓN REALIZADO	CÓDIGO DEL RUBRO PRESUPUESTAL A AFECTAR	CANTIDAD DE BIENES O SERVICIOS ESTIMADOS A COMPRAR / NÚMERO	CANTIDAD DE BIENES O SERVICIOS ESTIMADOS A COMPRAR / UNIDAD DE MEDIDA	CANTIDAD DE BIENES O SERVICIOS ESTIMADOS A COMPRAR / PRECIO UNITARIO ESTIMADO	CANTIDAD DE BIENES O SERVICIOS ESTIMADOS A COMPRAR / VALOR TOTAL ESTIMADO	FECHA ESTIMADA DE LA COMPRA	CANTIDAD DE BIENES O SERVICIOS ADQUIRIDOS / NÚMERO	CANTIDAD DE BIENES O SERVICIOS ADQUIRIDOS / UNIDAD DE MEDIDA	CANTIDAD DE BIENES O SERVICIOS ADQUIRIDOS / PRECIO UNITARIO	CANTIDAD DE BIENES O SERVICIOS ADQUIRIDOS / VALOR TOTAL	No. CERTIFICADO DE DISPONIBILIDAD PRESUPUESTAL - CDP	FECHA DE REALIZACIÓN DE LA COMPRA	OBSERVACIONES
236	FILA_236	1 SI			Prestación de servicios profesionales a la Dirección de Gestión Integral de Recurso Hídrico del Ministerio de Ambiente y Desarrollo Sostenible, para apoyar el cumplimiento, seguimiento, análisis y reporte técnico de las acciones, programas y proyectos en el marco del cumplimiento a la sentencia T - 622 de 2016.	2 CONTRATACIÓN DIRECTA	C-3203-0900-2-0-3203037-02	1	UNIDADES	88000000	88000000	2022/01/13	1	UNIDADES	88000000	88000000	2622	2022/01/13	
237	FILA_237	1 SI			Prestación de servicios profesionales a la Dirección de Gestión Integral de Recurso Hídrico del Ministerio de Ambiente y Desarrollo Sostenible, para fortalecer y contribuir con la implementación y promoción del Programa Nacional de Gobernanza del Agua y de los instrumentos asociados a la gestión del conocimiento, la educación para la cultura del agua, el fortalecimiento de los espacios d	2 CONTRATACIÓN DIRECTA	C-3203-0900-2-0-3203036-02	1	UNIDADES	92400000	92400000	2022/01/13	1	UNIDADES	92400000	92400000	2622	2022/01/13	
238	FILA_238	1 SI			Prestación de servicios profesionales a la Dirección de Gestión Integral del Recurso Hídrico del Ministerio de Ambiente y Desarrollo Sostenible, para gestionar y fortalecer desde el componente técnico las actividades a cargo de esta Dirección en el marco de la sentencia de acción popular del río Bogotá.	2 CONTRATACIÓN DIRECTA	C-3203-0900-2-0-3203037-02	1	UNIDADES	132000000	132000000	2022/01/13	1	UNIDADES	132000000	132000000	2622	2022/01/13	
239	FILA_239	1 SI			Prestación de servicios profesionales a la Dirección de Gestión Integral de Recurso Hídrico del Ministerio de Ambiente y Desarrollo Sostenible, para apoyar en la implementación y promoción del Programa Nacional de Gobernanza del Agua y de los instrumentos asociados a la prevención y transformación de conflictos; y el desarrollo de las acciones relacionadas con el componente social de las	2 CONTRATACIÓN DIRECTA	C-3203-0900-2-0-3203037-0	1	UNIDADES	92400000	92400000	2022/01/14	1	UNIDADES	92400000	92400000	2622	2022/01/14	
240	FILA_240	1 SI			Prestación de servicios profesionales a la Dirección de Gestión Integral del Recurso Hídrico del Ministerio de Ambiente y Desarrollo Sostenible, para asistir y consolidar técnica y administrativamente al despacho de la dirección, en los asuntos encomendados por el supervisor del contrato.	2 CONTRATACIÓN DIRECTA	C-3203-0900-2-0-3203037-02	1	UNIDADES	44000000	44000000	2022/01/14	1	UNIDADES	44000000	44000000	2622	2022/01/14	
241	FILA_241	1 SI			Prestación de servicios profesionales a la oficina de Negocios Verdes y Sostenibles para realizar técnicamente la formulación e implementación de proyectos con esquemas de Pagos por Servicios Ambientales - PSA y el fortalecimiento de capacidades a entidades y seguimiento a proyectos en la línea de acción de páramos, zonas abastecedoras de acueductos y región central.	2 CONTRATACIÓN DIRECTA	C-3201-0900-3-0-3201007-02	1	UNIDADES	110000000	110000000	2022/01/12	1	UNIDADES	110000000	110000000	4922	2022/01/12	
242	FILA_242	1 SI			Prestación de servicios profesionales a la Oficina de Negocios Verdes y Sostenibles para realizar técnicamente la planeación y desarrollo de la estrategia de verificación y fortalecimiento de los negocios verdes, desde el componente de Turismo de Naturaleza.	2 CONTRATACIÓN DIRECTA	C-3201-0900-3-0-3201003-02	1	UNIDADES	99721897	99721897	2022/01/13	1	UNIDADES	99721897	99721897	5122	2022/01/13	
243	FILA_243	1 SI			Prestación de servicios profesionales a la Oficina de Negocios Verdes Sostenibles para realizar el acompañamiento y fortalecimiento de los Programas Regionales de Negocios verdes y la promoción de los Negocios Verdes verificados	2 CONTRATACIÓN DIRECTA	C-3201-0900-3-0-3201003-02	1	UNIDADES	56287440	56287440	2022/01/13	1	UNIDADES	56287440	56287440	5122	2022/01/13	
244	FILA_244	1 SI			Prestación de servicios profesionales a la oficina de Negocios Verdes y Sostenibles para realizar técnicamente la planeación y desarrollo de la estrategia de verificación y fortalecimiento de los negocios verdes, desde el componente de Bioeconomía	2 CONTRATACIÓN DIRECTA	C-3201-0900-3-0-3201003-02	1	UNIDADES	69339600	69339600	2022/01/12	1	UNIDADES	69339600	69339600	5122	2022/01/12	
245	FILA_245	1 SI			Prestación de servicios profesionales a la Subdirección de Educación y Participación del Ministerio de Ambiente y Desarrollo Sostenible, para llevar a cabo la gestión de procesos y servicios bibliotecarios y bibliográficos, el fomento de la cultura ambiental y la divulgación del conocimiento técnico en ambiente y desarrollo sostenible.	2 CONTRATACIÓN DIRECTA	C-3208-0900-3-0-3208008-02	1	UNIDADES	69628000	69628000	2022/01/14	1	UNIDADES	69628000	69628000	6422	2022/01/14	
246	FILA_246	1 SI			Prestación de servicios profesionales a la Subdirección de Educación y Participación del Ministerio de Ambiente y Desarrollo Sostenible, para fortalecer y promover la implementación de la Política Nacional de Educación Ambiental.	2 CONTRATACIÓN DIRECTA	C-3208-0900-3-0-3208012-02	1	UNIDADES	73266063	73266063	2022/01/13	1	UNIDADES	73266063	73266063	6422	2022/01/13	
247	FILA_247	1 SI			Prestación de servicios profesionales a la Subdirección de Educación y Participación del Ministerio de Ambiente y Desarrollo Sostenible para fortalecer al Grupo de Participación en la promoción de ejercicios de participación y dialogo social, especialmente los relacionados con jóvenes.	2 CONTRATACIÓN DIRECTA	C-3208-0900-3-0-3208005-02	1	UNIDADES	54936000	54936000	2022/01/13	1	UNIDADES	54936000	54936000	6422	2022/01/13	
248	FILA_248	1 SI			Prestación de servicios profesionales a la Subdirección de Educación y Participación del Ministerio de Ambiente y Desarrollo Sostenible, para acompañar los procesos de educación ambiental y participación ciudadana en el marco de la implementación de los Centros Regionales de Diálogo Ambiental.	2 CONTRATACIÓN DIRECTA	C-3208-0900-3-0-3208013-02	1	UNIDADES	85000000	85000000	2022/01/13	1	UNIDADES	85000000	85000000	6422	2022/01/13	
249	FILA_249	1 SI			Prestación de servicios de apoyo a la gestión para realizar actividades de carácter administrativo, asistenciales y documentales en la Subdirección Administrativa y Financiera, a la Secretaría General y al Grupo de Gestión Documental.	2 CONTRATACIÓN DIRECTA	C-3299-0900-14-0-3299057-02	1	UNIDADES	37098540	37098540	2022/01/12	1	UNIDADES	37098540	37098540	222	2022/01/12	
250	FILA_250	1 SI			Prestación de servicios profesionales al Despacho del Ministro de Ambiente y Desarrollo Sostenible para centralizar la realización y manejo de las comunicaciones estratégicas internas necesarias para soportar lasactividades de la agenda del Sr. Ministro.	2 CONTRATACIÓN DIRECTA	C-3299-0900-14-0-3299057-02	1	UNIDADES	81200000	81200000	2022/01/13	1	UNIDADES	81200000	81200000	222	2022/01/13	
251	FILA_251	1 SI			Prestar servicios de apoyo a la gestión a la Dirección de Asuntos Ambientales Sectorial y Urbana del Ministerio de Ambiente y Desarrollo Sostenible, con el fin de realizar las acciones en el archivo de gestión que conllevan al cumplimiento del Plan de Mejoramiento Archivístico, así como a la implementación de los instrumentos archivísticos con los que cuenta la entidad.	2 CONTRATACIÓN DIRECTA	C-3201-0900-4-0-3201010-02	1	UNIDADES	28783350	28783350	2022/01/13	1	UNIDADES	28783350	28783350	4622	2022/01/13	
252	FILA_252	1 SI			Prestar servicios profesionales a la Dirección de Asuntos Ambientales Sectorial y Urbana del Ministerio de Ambiente y Desarrollo Sostenible, como apoyo en la planeación estratégica y seguimiento de procesos internos de la dependencia.	2 CONTRATACIÓN DIRECTA	C-3201-0900-4-0-3201010-02	1	UNIDADES	126500000	126500000	2022/01/13	1	UNIDADES	126500000	126500000	4622	2022/01/13	
253	FILA_253	1 SI			Prestar servicios profesionales a la Dirección de Asuntos Ambientales Sectorial y Urbana del Ministerio de Ambiente y Desarrollo Sostenible, como apoyo jurídico en los asuntos para los que se requiera interacción con la Oficina Asesora Jurídica y en los propios del derecho ambiental y derecho administrativo.	2 CONTRATACIÓN DIRECTA	C-3201-0900-4-0-3201010-02	1	UNIDADES	76320000	76320000	2022/01/13	1	UNIDADES	76320000	76320000	4622	2022/01/13	

Tipo Modalidad	51
Formulario	2
Moneda Informe	1
Entidad	11748
Fecha	2022/12/31
Periodicidad	12 ANUAL

M-1: CUENTA O INFORME ANUAL CONSOLIDADO

F2: PLAN ANUAL DE COMPRAS APROBADO

[2] 0 INFORMACIÓN DE PLAN DE COMPRAS (Registre las cifras en PESOS)

		2	3	4	8	12	16	20	24	28	32	36	40	44	48	52	55	56	60
		FORMULARIO CON INFORMACION	JUSTIFICACION	ACTO ADMINISTRATIVO DE APROBACIÓN	DESCRIPCIÓN DE LOS BIENES O SERVICIOS	MODALIDAD DE ADQUISICIÓN REALIZADO	CÓDIGO DEL RUBRO PRESUPUESTAL A AFECTAR	CANTIDAD DE BIENES O SERVICIOS ESTIMADOS A COMPRAR / NÚMERO	CANTIDAD DE BIENES O SERVICIOS ESTIMADOS A COMPRAR / UNIDAD DE MEDIDA	CANTIDAD DE BIENES O SERVICIOS ESTIMADOS A COMPRAR / PRECIO UNITARIO ESTIMADO	CANTIDAD DE BIENES O SERVICIOS ESTIMADOS A COMPRAR / VALOR TOTAL ESTIMADO	FECHA ESTIMADA DE LA COMPRA	CANTIDAD DE BIENES O SERVICIOS ADQUIRIDOS / NÚMERO	CANTIDAD DE BIENES O SERVICIOS ADQUIRIDOS / UNIDAD DE MEDIDA	CANTIDAD DE BIENES O SERVICIOS ADQUIRIDOS / PRECIO UNITARIO	CANTIDAD DE BIENES O SERVICIOS ADQUIRIDOS / VALOR TOTAL	No. CERTIFICADO DE DISPONIBILIDAD PRESUPUESTAL - CDP	FECHA DE REALIZACIÓN DE LA COMPRA	OBSERVACIONES
254	FILA_254	1 SI			Prestar servicios profesionales a la Dirección de Asuntos Ambientales Sectorial y Urbana del Ministerio de Ambiente y Desarrollo Sostenible, como apoyo en la planeación y gestión financiera de la dependencia.	2 CONTRATACIÓN DIRECTA	C-3201-0900-4-0-3201010-02	1	UNIDADES	89100000	89100000	2022/01/13	1	UNIDADES	89100000	89100000	4622	2022/01/13	
255	FILA_255	1 SI			Prestar servicios de apoyo a la gestión a la Dirección de Asuntos Ambientales Sectorial y Urbana del Ministerio de Ambiente y Desarrollo Sostenible, con el fin de realizar las acciones de seguimiento a correspondencia, operador logístico y gestión administrativa.	2 CONTRATACIÓN DIRECTA	C-3201-0900-4-0-3201010-02	1	UNIDADES	52769475	52769475	2022/01/13	1	UNIDADES	52769475	52769475	4622	2022/01/13	
256	FILA_256	1 SI			Prestación de servicios de apoyo a la gestión al Grupo de Comunicaciones del Ministerio de Ambiente y Desarrollo Sostenible, para realizar las tomas de fotografías, edición, postproducción, proyectos y planes que adelante el ministerio.	2 CONTRATACIÓN DIRECTA	C-3299-0900-16-0-3299054-02	1	UNIDADES	71650920	71650920	2022/01/20	1	UNIDADES	71650920	71650920	8822	2022/01/20	
257	FILA_257	1 SI			Prestación de servicios profesionales al Grupo de Comunicaciones del Ministerio de Ambiente y Desarrollo Sostenible, para realizar, producir y apoyar el desarrollo de contenidos periodísticos en formato audiovisual de los programas, proyectos y planes que adelanta la Entidad.	2 CONTRATACIÓN DIRECTA	C-3299-0900-9-0-3299006-02	1	UNIDADES	118965000	118965000	2022/01/13	1	UNIDADES	118965000	118965000	8822	2022/01/13	
258	FILA_258	1 SI			Prestación de servicios profesionales al Grupo de Comunicaciones del Ministerio de Ambiente y Desarrollo Sostenible para verificar y modificar los contenidos periodísticos con relación a los programas, proyectos y planes que adelanta la Entidad.	2 CONTRATACIÓN DIRECTA	C-3299-0900-9-0-3299006-02	1	UNIDADES	113300000	113300000	2022/01/13	1	UNIDADES	113300000	113300000	8822	2022/01/13	
259	FILA_259	1 SI			Prestar servicios profesionales como abogado para la asesoría jurídica y administrativa al Grupo de Comunicaciones del Ministerio de Ambiente y Desarrollo Sostenible.	2 CONTRATACIÓN DIRECTA	C-3299-0900-9-0-3299006-02	1	UNIDADES	28143720	28143720	2022/01/13	1	UNIDADES	28143720	28143720	8822	2022/01/13	
260	FILA_260	1 SI			Prestación de servicios profesionales a la Oficina Asesora Jurídica del Ministerio de Ambiente y Desarrollo Sostenible como abogado brindado acompañamiento jurídico y legal en las respuestas se otorguen al Congreso de la República respecto de los asuntos de competencia del Ministerio, así como, ejercer la agencia judicial y extrajudicial en las acciones constitucionales que le sean asign	2 CONTRATACIÓN DIRECTA	C-3299-0900-14-0-3299057-02	1	UNIDADES	48440933	48440933	2022/01/14	1	UNIDADES	48440933	48440933	2722	2022/01/14	
261	FILA_261	1 SI			Prestación de servicios profesionales a la Oficina Asesora Jurídica del Ministerio de Ambiente y Desarrollo Sostenible como abogado brindado acompañamiento jurídico y legal en las respuestas se otorguen al Congreso de la República respecto de los asuntos de competencia del Ministerio, así como, ejercer la agencia judicial y extrajudicial en las acciones constitucionales que le sean asign	2 CONTRATACIÓN DIRECTA	C-3299-0900-14-0-3299057-02	1	UNIDADES	48440933	48440933	2022/01/14	1	UNIDADES	48440933	48440933	2722	2022/01/14	
262	FILA_262	1 SI			Prestar servicios profesionales a la Dirección de Asuntos Ambientales Sectorial y Urbana del Ministerio de Ambiente y Desarrollo Sostenible, como apoyo jurídico en los asuntos requeridos por la dependencia.	2 CONTRATACIÓN DIRECTA	C-3201-0900-4-0-3201010-02	1	UNIDADES	53025654	53025654	2022/01/13	1	UNIDADES	53025654	53025654	4622	2022/01/13	
263	FILA_263	1 SI			Prestación de servicios profesionales a la Oficina Asesora Jurídica del Ministerio de Ambiente y Desarrollo Sostenible como abogado brindado acompañamiento jurídico y legal en las respuestas se otorguen al Congreso de la República respecto de los asuntos de competencia del Ministerio, así como, ejercer la agencia judicial y extrajudicial en las acciones constitucionales que le sean asign	2 CONTRATACIÓN DIRECTA	C-3299-0900-14-0-3299057-02	1	UNIDADES	48440933	48440933	2022/01/14	1	UNIDADES	48440933	48440933	2722	2022/01/14	
264	FILA_264	1 SI			Prestación de servicios profesionales para la notificación de los actos administrativos de carácter particular de acuerdo a la normatividad vigente relacionados con Levantamiento Parcial de Veda de Especies de Flora Silvestre, Sustracción de Reservas Forestales, y Acceso a Recursos Genéticos.	2 CONTRATACIÓN DIRECTA	C-3202-0900-6-0-3202040-02	1	UNIDADES	52004700	52004700	2022/01/17	1	UNIDADES	52004700	52004700	722	2022/01/17	
265	FILA_265	1 SI			Prestación de servicios profesionales a la Dirección de Ordenamiento Ambiental Territorial y Sistema Nacional Ambiental (SINA) del Ministerio de Ambiente y Desarrollo Sostenible, en la gestión y análisis de información para la evaluación de desempeño de las corporaciones Autónomas regionales y de Desarrollo sostenible.	2 CONTRATACIÓN DIRECTA	C-3205-0900-2-0-3205022-02	1	UNIDADES	75049920	75049920	2022/01/13	1	UNIDADES	75049920	75049920	1722	2022/01/13	
266	FILA_266	1 SI			Prestación de servicios Profesionales para apoyar a la Dirección de Ordenamiento Ambiental Territorial y Sistema Nacional Ambiental, en el uso y apropiación del CARdinal y la evaluación de los informes de gestión de las Corporaciones.	2 CONTRATACIÓN DIRECTA	C-3205-0900-2-0-3205022-02	1	UNIDADES	71379000	71379000	2022/01/13	1	UNIDADES	71379000	71379000	1722	2022/01/13	
267	FILA_267	1 SI			Prestación de servicios profesionales a la Dirección de Ordenamiento Ambiental Territorial y SINA, del Ministerio de Ambiente y Desarrollo Sostenible, para apoyar la articulación técnica con las direcciones del ministerio y las entidades implementadores del Acuerdo de Paz, para la incorporación de la dimensión ambiental en la implementación de la política de Paz con Legalidad en los muni	2 CONTRATACIÓN DIRECTA	C-3205-0900-2-0-3205001-02	1	UNIDADES	58349500	58349500	2022/01/13	1	UNIDADES	58349500	58349500	1122	2022/01/13	
268	FILA_268	1 SI			Prestación de servicios profesionales a la Dirección de Ordenamiento Ambiental Territorial y SINA, del Ministerio de Ambiente y Desarrollo Sostenible, para brindar apoyo jurídico en los procesos de planificación y ordenamiento ambiental territorial de las entidades del sistema nacional ambiental, particularmente las autoridades ambientales urbanas y las entidades territoriales.	2 CONTRATACIÓN DIRECTA	C-3205-0900-2-0-3205006-02	1	UNIDADES	52785205	52785205	2022/01/13	1	UNIDADES	52785205	52785205	1822	2022/01/13	
269	FILA_269	1 SI			"Prestación de servicios profesionales para asesorar y apoyar a la Oficina de Asuntos Internacionales del Ministerio de Ambiente y Desarrollo Sostenible, en la gestión de cooperación internacional en el ámbito del sector del medio ambiente relacionada con la iniciativa Biodiverciudades, la Agenda 2030 para el Desarrollo Sostenible, la Organización para la Cooperación y el Desarrollo Econ	2 CONTRATACIÓN DIRECTA	C-3299-0900-17-0-3299054-02	1	UNIDADES	134550000	134550000	2022/01/14	1	UNIDADES	134550000	134550000	522	2022/01/14	
270	FILA_270	1 SI			Prestación de servicios profesionales a la Oficina de Asuntos Internacionales del Ministerio de Ambiente y Desarrollo Sostenible para apoyar el seguimiento y la gestión de cooperación bilateral, así como negociaciones multilaterales de la agenda global y regional en el marco de Programa de Naciones Unidas para el Medio Ambiente.	2 CONTRATACIÓN DIRECTA	C-3299-0900-17-0-3299054-02	1	UNIDADES	74750000	74750000	2022/01/14	1	UNIDADES	74750000	74750000	522	2022/01/14	

Tipo Modalidad	51
Formulario	2
Moneda Informe	1
Entidad	11748
Fecha	2022/12/31
Periodicidad	12 ANUAL

M-1: CUENTA O INFORME ANUAL CONSOLIDADO

F2: PLAN ANUAL DE COMPRAS APROBADO

[2] 0 INFORMACIÓN DE PLAN DE COMPRAS (Registre las cifras en PESOS)

		2	3	4	8	12	16	20	24	28	32	36	40	44	48	52	55	56	60
		FORMULARIO CON INFORMACION	JUSTIFICACION	ACTO ADMINISTRATIVO DE APROBACIÓN	DESCRIPCIÓN DE LOS BIENES O SERVICIOS	MODALIDAD DE ADQUISICIÓN REALIZADO	CÓDIGO DEL RUBRO PRESUPUESTAL A AFECTAR	CANTIDAD DE BIENES O SERVICIOS ESTIMADOS A COMPRAR / NÚMERO	CANTIDAD DE BIENES O SERVICIOS ESTIMADOS A COMPRAR / UNIDAD DE MEDIDA	CANTIDAD DE BIENES O SERVICIOS ESTIMADOS A COMPRAR / PRECIO UNITARIO ESTIMADO	CANTIDAD DE BIENES O SERVICIOS ESTIMADOS A COMPRAR / VALOR TOTAL ESTIMADO	FECHA ESTIMADA DE LA COMPRA	CANTIDAD DE BIENES O SERVICIOS ADQUIRIDOS / NÚMERO	CANTIDAD DE BIENES O SERVICIOS ADQUIRIDOS / UNIDAD DE MEDIDA	CANTIDAD DE BIENES O SERVICIOS ADQUIRIDOS / PRECIO UNITARIO	CANTIDAD DE BIENES O SERVICIOS ADQUIRIDOS / VALOR TOTAL	No. CERTIFICADO DE DISPONIBILIDAD PRESUPUESTAL - CDP	FECHA DE REALIZACIÓN DE LA COMPRA	OBSERVACIONES
271	FILA_271	1 SI			Prestación de servicios profesionales a la Oficina de Asuntos Internacionales del Ministerio de Ambiente y Desarrollo Sostenible, para apoyar el seguimiento financiero de la cooperación internacional y generación de reportes.	2 CONTRATACIÓN DIRECTA	C-3299-0900-17-0-3299057-02	1	UNIDADES	128700000	128700000	2022/01/14	1	UNIDADES	128700000	128700000	522	2022/01/14	
272	FILA_272	1 SI			Prestación de Servicios Profesionales como abogado a la Oficina Asesora Jurídica, del Ministerio de Ambiente y Desarrollo Sostenible en la elaboración y revisión de conceptos, actos administrativos, derechos de petición y demás estudios de carácter jurídico que se requieran en los temas relacionados con las áreas protegidas, el acceso a recursos genéticos y demás de competencia del Grupo	2 CONTRATACIÓN DIRECTA	C-3299-0900-14-0-3299057-02	1	UNIDADES	45400000	45400000	2022/01/14	1	UNIDADES	45400000	45400000	2722	2022/01/14	
273	FILA_273	1 SI			Prestación de servicios profesionales como abogado brindando acompañamiento legal a los procesos de delimitación de los páramos y la reglamentación de la Ley 1930 de 2018 y demás asuntos inherentes del Grupo de Conceptos y Normativa en Biodiversidad de la Oficina Asesora Jurídica y a la Dirección de Bosques, Biodiversidad y Servicios Ecosistémicos del Ministerio de Ambiente y Desarrollo	2 CONTRATACIÓN DIRECTA	C-3202-0900-6-0-3202040-02	1	UNIDADES	49250000	49250000	2022/01/13	1	UNIDADES	49250000	49250000	622	2022/01/13	
274	FILA_274	1 SI			Prestación de servicios profesionales al Despacho del Ministro de Ambiente y Desarrollo para participar activamente, desde una perspectiva jurídica y de política pública y en la organización y desarrollo de los comités, sesiones y demás asuntos prioritarios de la agenda ambiental internacional, en los que presida el Ministro.	2 CONTRATACIÓN DIRECTA	C-3299-0900-14-0-3299057-02	1	UNIDADES	135637095	135637095	2022/01/14	1	UNIDADES	135637095	135637095	222	2022/01/14	
275	FILA_275	1 SI			Prestación de servicios profesionales al Grupo de Contabilidad de la Subdirección Administrativa y Financiera del Ministerio de Ambiente y Desarrollo Sostenible, para apoyar la ejecución de las actividades encaminadas a efectuar una mejora continua de los procedimientos de evaluación de control interno y saneamiento contable, de los saldos de las cuentas a nivel interno y las diferencias	2 CONTRATACIÓN DIRECTA	C-3299-0900-14-0-3299057-02	1	UNIDADES	76009193	76009193	2022/01/13	1	UNIDADES	76009193	76009193	222	2022/01/13	
276	FILA_276	1 SI			Prestación de servicios profesionales para apoyar el Grupo de Cuentas de la Subdirección Administrativa y Financiera del Ministerio de Ambiente y Desarrollo Sostenible, en el proceso de analizar, registrar y liquidar las deducciones de las Cuentas por pagar y demás operaciones derivadas de la ejecución presupuestal.	2 CONTRATACIÓN DIRECTA	C-3299-0900-14-0-3299057-02	1	UNIDADES	76009193	76009193	2022/01/13	1	UNIDADES	76009193	76009193	222	2022/01/13	
277	FILA_277	1 SI			Prestación de servicios profesionales al despacho del Viceministerio de Ordenamiento Ambiental del Territorio, para apoyar el seguimiento de PQRs, entes de Control y consolidación de las respuestas y debates de control político ante el Congreso de la República	2 CONTRATACIÓN DIRECTA	C-3206-0900-3-0-3206007-02	1	UNIDADES	55994233	55994233	2022/01/14	1	UNIDADES	55994233	55994233	6322	2022/01/14	
278	FILA_278	1 SI			Prestación de servicios profesionales para apoyar la elaboración y revisión de insumos técnicos y la gestión de requerimientos a cargo del Despacho del Viceministerio de Ordenamiento Ambiental del Territorio y sus dependencias.	2 CONTRATACIÓN DIRECTA	C-3205-0900-2-0-3205022-02	1	UNIDADES	57833333	57833333	2022/01/14	1	UNIDADES	57833333	57833333	1722	2022/01/14	
279	FILA_279	1 SI			Prestación de servicios profesionales para apoyar técnicamente al despacho del Viceministerio de Ordenamiento Ambiental del Territorio y a la oficina de Negocios Verdes y Sostenibles en materia de sostenibilidad ambiental, gestión del cambio climático y seguimiento al cumplimiento de acuerdos establecidos en los paros cívicos y sentencias.	2 CONTRATACIÓN DIRECTA	C-3201-0900-3-0-3201003-02 - C-3206-0900-3-0-3206007-02 - C-3208-0900-3-0-3208005-02	1	UNIDADES	60000000	60000000	2022/01/14	1	UNIDADES	60000000	60000000	5122	2022/01/14	
280	FILA_280	1 SI			Prestación de servicios profesionales para apoyar el seguimiento operativo, la consolidación y actualización de la información sobre las metas de los programas y proyectos a cargo del Despacho del Viceministerio de Ordenamiento Ambiental del territorio y sus dependencias.	2 CONTRATACIÓN DIRECTA	C-3205-0900-2-0-3205022-02	1	UNIDADES	142964000	142964000	2022/01/14	1	UNIDADES	142964000	142964000	6322"	2022/01/14	
281	FILA_281	1 SI			Prestar los servicios profesionales para apoyar a la Secretaría General en el cumplimiento de las acciones de mejora de las Políticas de Gestión y Desempeño, así como sus Planes Institucionales y Estratégicos para la Vigencia 2022.	2 CONTRATACIÓN DIRECTA	C-3299-0900-14-0-3299057-02	1	UNIDADES	59568333	59568333	2022/01/13	1	UNIDADES	59568333	59568333	1722	2022/01/13	
282	FILA_282	1 SI			Prestación de servicios profesionales a la Dirección de Asuntos Marinos, Costeros y Recursos Acuáticos del Ministerio de Ambiente y Desarrollo Sostenible, para realizar el seguimiento a la declaratoria de nuevas áreas marinas protegidas y gestiones relacionados con la conservación y restauración de la biodiversidad de los ecosistemas marinos costeros e insulares y sus servicios ecosistém	2 CONTRATACIÓN DIRECTA	C-3207-0900-2-0-3207003-02	1	UNIDADES	46350000	46350000	2022/01/17	1	UNIDADES	46350000	46350000	222	2022/01/17	
283	FILA_283	1 SI			Prestación de servicios profesionales a la Dirección de Asuntos Marinos, Costeros y Recursos Acuáticos del Ministerio de Ambiente y Desarrollo Sostenible para apoyar a la consolidación de instrumentos técnicos y normativos relativos al recurso hídrico marino-costero.	2 CONTRATACIÓN DIRECTA	C-3207-0900-2-0-3207002-02	1	UNIDADES	64170400	64170400	2022/01/17	1	UNIDADES	64170400	64170400	3122	2022/01/17	
284	FILA_284	1 SI			Prestar los servicios profesionales a la Dirección de Asuntos Marinos, Costeros y Recursos Acuáticos del Ministerio de Ambiente y Desarrollo Sostenible, para realizar la gestión administrativa de procesos contractuales, seguimiento a la ejecución presupuestal y apoyo a la dirección en temas contables.	2 CONTRATACIÓN DIRECTA	C-3207-0900-2-0-3207017-02	1	UNIDADES	79953750	79953750	2022/01/17	1	UNIDADES	79953750	79953750	3022	2022/01/17	
285	FILA_285	1 SI			Prestación de servicios profesionales a la Dirección de Gestión Integral del Recurso Hídrico y a la Oficina Asesora Jurídica del Ministerio de Ambiente y Desarrollo Sostenible para brindar acompañamiento jurídico respecto de las acciones de seguimientos de las sentencias de cumplimiento y en la representación judicial y extrajudicial.	2 CONTRATACIÓN DIRECTA	C-3203-0900-2-0-3203037-02	1	UNIDADES	44200000	44200000	2022/01/15	1	UNIDADES	44200000	44200000	3222	2022/01/15	
286	FILA_286	1 SI			Prestación de servicios profesionales a la Oficina Asesora Jurídica del Ministerio de Ambiente y Desarrollo Sostenible en la elaboración de actos administrativos, conceptos jurídicos, directivas, circulares jurídicas y respuestas a peticiones relacionadas con temas ambientales sectoriales, licenciamiento ambiental, fauna, flora y demás de competencia del Grupo de Conceptos y Normatividad	2 CONTRATACIÓN DIRECTA	C-3299-0900-14-0-3299057-02	1	UNIDADES	59733333	59733333	2022/01/14	1	UNIDADES	59733333	59733333	2722	2022/01/14	
287	FILA_287	1 SI			Prestación de servicios profesionales a la Dirección de Cambio Climático y Gestión del Riesgo del Ministerio de Ambiente y Desarrollo Sostenible para realizar el seguimiento a las solicitudes de no causación del impuesto nacional al carbono en el marco de lo establecido en el Decreto 926 de 2017 y su relación con los mercados de carbono.	2 CONTRATACIÓN DIRECTA	C-3206-0900-3-0-3206007-02	1	UNIDADES	67229062	67229062	2022/01/17	1	UNIDADES	67229062	67229062	2722	2022/01/17	

Tipo Modalidad	51
Formulario	2
Moneda Informe	1
Entidad	11748
Fecha	2022/12/31
Periodicidad	12 ANUAL

M-1: CUENTA O INFORME ANUAL CONSOLIDADO

F2: PLAN ANUAL DE COMPRAS APROBADO

[2] 0 INFORMACIÓN DE PLAN DE COMPRAS (Registre las cifras en PESOS)

		2	3	4	8	12	16	20	24	28	32	36	40	44	48	52	55	56	60
		FORMULARIO CON INFORMACION	JUSTIFICACION	ACTO ADMINISTRATIVO DE APROBACIÓN	DESCRIPCIÓN DE LOS BIENES O SERVICIOS	MODALIDAD DE ADQUISICIÓN REALIZADO	CÓDIGO DEL RUBRO PRESUPUESTAL A AFECTAR	CANTIDAD DE BIENES O SERVICIOS ESTIMADOS A COMPRAR / NÚMERO	CANTIDAD DE BIENES O SERVICIOS ESTIMADOS A COMPRAR / UNIDAD DE MEDIDA	CANTIDAD DE BIENES O SERVICIOS ESTIMADOS A COMPRAR / PRECIO UNITARIO ESTIMADO	CANTIDAD DE BIENES O SERVICIOS ESTIMADOS A COMPRAR / VALOR TOTAL ESTIMADO	FECHA ESTIMADA DE LA COMPRA	CANTIDAD DE BIENES O SERVICIOS ADQUIRIDOS / NÚMERO	CANTIDAD DE BIENES O SERVICIOS ADQUIRIDOS / UNIDAD DE MEDIDA	CANTIDAD DE BIENES O SERVICIOS ADQUIRIDOS / PRECIO UNITARIO	CANTIDAD DE BIENES O SERVICIOS ADQUIRIDOS / VALOR TOTAL	No. CERTIFICADO DE DISPONIBILIDAD PRESUPUESTAL - CDP	FECHA DE REALIZACIÓN DE LA COMPRA	OBSERVACIONES
288	FILA_288	1 SI			Prestación de servicios profesionales a la Dirección de Cambio Climático y Gestión del Riesgo del Ministerio de Ambiente y Desarrollo Sostenible para asesorar en temas relacionados con mercados de carbono bajo el artículo 6 del Acuerdo de París, así como representar al país en los espacios de negociación del Acuerdo de París en torno al libro de reglas de mecanismos de mercados y no merc	2 CONTRATACIÓN DIRECTA	C-3206-0900-3-0-3206007-02	1	UNIDADES	91680307	91680307	2022/01/17	1	UNIDADES	91680307	91680307	6322	2022/01/17	
289	FILA_289	1 SI			Prestación de servicios profesionales a la Dirección de Cambio Climático y Gestión del Riesgo del Ministerio de Ambiente y Desarrollo Sostenible para apoyar la caracterización y el seguimiento a la implementación de las medidas de mitigación de Gases Efecto Invernadero – GEI para el sector industria en el marco de cumplimiento de la Contribución Nacionalmente Determinada – NDC y la Estra	2 CONTRATACIÓN DIRECTA	C-3206-0900-3-0-3206007-02	1	UNIDADES	75049690	75049690	2022/01/17	1	UNIDADES	75049690	75049690	6322	2022/01/17	
290	FILA_290	1 SI			Prestación de servicios profesionales a la Dirección de Cambio Climático y Gestión del Riesgo del Ministerio de Ambiente y Desarrollo Sostenible para el desarrollo de los procesos de implementación y fortalecimiento técnico de las entidades SINA en materia de gestión del riesgo a través de acciones tendientes a la prevención de incendios forestales para contribuir a la gestión sostenible	2 CONTRATACIÓN DIRECTA	C-3206-0900-3-0-3206007-02	1	UNIDADES	47970000	47970000	2022/01/14	1	UNIDADES	47970000	47970000	6322	2022/01/14	
291	FILA_291	1 SI			Prestación de servicios profesionales a la Dirección de Cambio Climático y Gestión del Riesgo del Ministerio de Ambiente y Desarrollo Sostenible, el seguimiento a la implementación de las medidas de mitigación de Gases Efecto Invernadero – GEI para el sector transporte en el marco de cumplimiento de la Contribución Nacionalmente Determinada – NDC y la Estrategia de Largo Plazo 2050. Asi	2 CONTRATACIÓN DIRECTA	C-3206-0900-3-0-3206007-02	1	UNIDADES	75049690	75049690	2022/01/17	1	UNIDADES	75049690	75049690	6322	2022/01/17	
292	FILA_292	1 SI			Prestación de servicios profesionales a la Dirección de Cambio Climático y Gestión del Riesgo del Ministerio de Ambiente y Desarrollo Sostenible, para hacer seguimiento al proceso de implementación de la Contribución Nacional Determinada - NDC en el componente de adaptación y apoyar los procesos de negociación internacional en materia de adaptación.	2 CONTRATACIÓN DIRECTA	C-3206-0900-3-0-3206007-02	1	UNIDADES	87949140	87949140	2022/01/14	1	UNIDADES	87949140	87949140	6322	2022/01/14	
293	FILA_293	1 SI			Prestación de servicios profesionales a la Dirección de Cambio Climático y Gestión del Riesgo del Ministerio de Ambiente y Desarrollo Sostenible, para adelantar las actividades de estructuración, diseño e implementación del Sistema de Monitoreo, Reporte y Verificación a través del Registro Nacional de Reducción de las Emisiones de Gases de Efecto Invernadero (RENARE) y del Sistema Nac	2 CONTRATACIÓN DIRECTA	C-3206-0900-3-0-3206011-02	1	UNIDADES	74566651	74566651	2022/01/17	1	UNIDADES	74566651	74566651	6322	2022/01/17	
294	FILA_294	1 SI			Prestar servicios profesionales a la Dirección de Cambio Climático y Gestión del Riesgo del Ministerio de Ambiente y Desarrollo sostenible para el desarrollo de acciones y actividades que requieran la aplicación y uso de los sistemas de información geográfica de los grupos de gestión del riesgo, mitigación y adaptación al cambio climático.	2 CONTRATACIÓN DIRECTA	C-3206-0900-3-0-3206007-02	1	UNIDADES	68226990	68226990	2022/01/17	1	UNIDADES	68226990	68226990	6322	2022/01/17	
295	FILA_295	1 SI			Prestación de servicios profesionales a la Dirección de Cambio Climático y Gestión del Riesgo del Ministerio de Ambiente y Desarrollo Sostenible para apoyar la formulación, gestión, seguimiento, monitoreo de iniciativas con enfoque de adaptación basada en ecosistemas AbE y acompañamiento técnico a nivel nacional en temas agroforestales y de restauración en el marco de la estrategia terri	2 CONTRATACIÓN DIRECTA	C-3206-0900-3-0-3206007-02	1	UNIDADES	91680307	91680307	2022/01/17	1	UNIDADES	91680307	91680307	6322	2022/01/17	
296	FILA_296	1 SI			Prestación de servicios profesionales a la Dirección de Cambio Climático y Gestión del Riesgo del Ministerio de Ambiente y Desarrollo Sostenible para realizar el proceso de planificación e implementación de acciones para el fortalecimiento de las capacidades técnicas de las entidades del SINA en materia de conocimiento, reducción del riesgo y manejo de desastres.	2 CONTRATACIÓN DIRECTA	C-3206-0900-3-0-3206007-02	1	UNIDADES	68226990	68226990	2022/01/17	1	UNIDADES	68226990	68226990	6322	2022/01/17	
297	FILA_297	1 SI			Prestación de servicios profesionales a la Dirección de Cambio Climático y Gestión del Riesgo del Ministerio de Ambiente y Desarrollo Sostenible, para desarrollar el proceso de ajuste y socialización del documento "Guía metodológica para la evaluación de daños y necesidades ambientales posdesatre, continental – EDANA C y su adopción por parte de las Autoridades ambientales.	2 CONTRATACIÓN DIRECTA	C-3206-0900-3-0-3206007-02	1	UNIDADES	68226990	68226990	2022/01/17	1	UNIDADES	68226990	68226990	6322	2022/01/17	
298	FILA_298	1 SI			Prestación de servicios profesionales a la Dirección de Cambio Climático y Gestión del Riesgo del Ministerio de Ambiente y Desarrollo Sostenible, para generar insumos técnicos relacionados con la gestión de adaptación al cambio climático sobre recurso hídrico con enfoque en ciudades resilientes a nivel nacional.	2 CONTRATACIÓN DIRECTA	C-3206-0900-3-0-3206007-02	1	UNIDADES	75049690	75049690	2022/01/17	1	UNIDADES	75049690	75049690	6322	2022/01/17	
299	FILA_299	1 SI			Prestar los servicios profesionales a la Dirección de Cambio Climático y Gestión del Riesgo del Ministerio de Ambiente y Desarrollo Sostenible para apoyar en los procesos de formulación, gestión e implementación de los proyectos de Adaptación al Cambio Climático a nivel nacional.	2 CONTRATACIÓN DIRECTA	C-3206-0900-3-0-3206007-02	1	UNIDADES	56287010	56287010	2022/01/14	1	UNIDADES	56287010	56287010	6322	2022/01/14	
300	FILA_300	1 SI			Prestación de servicios profesionales a la Dirección de Cambio Climático y Gestión del Riesgo del Ministerio de Ambiente y Desarrollo Sostenible para el acompañamiento técnico y de seguimiento a las actividades relacionadas con los procesos propios de la gestión del riesgo de desastres que adelanta el grupo de gestión del riesgo.	2 CONTRATACIÓN DIRECTA	C-3206-0900-3-0-3206007-02	1	UNIDADES	51170010	51170010	2022/01/14	1	UNIDADES	51170010	51170010	6322	2022/01/14	
301	FILA_301	1 SI			Prestación de servicios profesionales a la Dirección de Cambio Climático y Gestión del Riesgo del Ministerio de Ambiente y Desarrollo Sostenible para desarrollar e implementar el proceso de estimación y valoración económica Ambiental de los daños y las perdidas ecosistémicas post desastre	2 CONTRATACIÓN DIRECTA	C-3206-0900-3-0-3206007-02	1	UNIDADES	55430010	55430010	2022/01/17	1	UNIDADES	55430010	55430010	6322	2022/01/17	
302	FILA_302	1 SI			Prestación de servicios profesionales para apoyar y aconsejar la planeación, implementación y seguimiento de estrategias y actividades de comunicaciones a la Dirección de Cambio Climático y Gestión del Riesgo del Ministerio de Ambiente y Desarrollo Sostenible en función a la misión y visión institucional.	2 CONTRATACIÓN DIRECTA	C-3206-0900-3-0-3206007-02	1	UNIDADES	78233622	78233622	2022/01/17	1	UNIDADES	78233622	78233622	6322	2022/01/17	

Tipo Modalidad	51
Formulario	2
Moneda Informe	1
Entidad	11748
Fecha	2022/12/31
Periodicidad	12 ANUAL

M-1: CUENTA O INFORME ANUAL CONSOLIDADO

F2: PLAN ANUAL DE COMPRAS APROBADO

[2] 0 INFORMACIÓN DE PLAN DE COMPRAS (Registre las cifras en PESOS)

		2	3	4	8	12	16	20	24	28	32	36	40	44	48	52	55	56	60
		FORMULARIO CON INFORMACION	JUSTIFICACION	ACTO ADMINISTRATIVO DE APROBACIÓN	DESCRIPCIÓN DE LOS BIENES O SERVICIOS	MODALIDAD DE ADQUISICIÓN REALIZADO	CÓDIGO DEL RUBRO PRESUPUESTAL A AFECTAR	CANTIDAD DE BIENES O SERVICIOS ESTIMADOS A COMPRAR / NÚMERO	CANTIDAD DE BIENES O SERVICIOS ESTIMADOS A COMPRAR / UNIDAD DE MEDIDA	CANTIDAD DE BIENES O SERVICIOS ESTIMADOS A COMPRAR / PRECIO UNITARIO ESTIMADO	CANTIDAD DE BIENES O SERVICIOS ESTIMADOS A COMPRAR / VALOR TOTAL ESTIMADO	FECHA ESTIMADA DE LA COMPRA	CANTIDAD DE BIENES O SERVICIOS ADQUIRIDOS / NÚMERO	CANTIDAD DE BIENES O SERVICIOS ADQUIRIDOS / UNIDAD DE MEDIDA	CANTIDAD DE BIENES O SERVICIOS ADQUIRIDOS / PRECIO UNITARIO	CANTIDAD DE BIENES O SERVICIOS ADQUIRIDOS / VALOR TOTAL	No. CERTIFICADO DE DISPONIBILIDAD PRESUPUESTAL - CDP	FECHA DE REALIZACIÓN DE LA COMPRA	OBSERVACIONES
303	FILA_303	1 SI			Prestación de servicios profesionales a la Dirección de Cambio Climático y Gestión del Riesgo del Ministerio de Ambiente y Desarrollo Sostenible para fortalecer la generación de políticas, lineamientos, acciones y medidas de mitigación del sector forestal y otros usos del suelo, que contribuyan con la gestión del cambio climático y el cumplimiento de los objetivos de reducción de emision	2 CONTRATACIÓN DIRECTA	C-3206-0900-3-0-3206007-02	1	UNIDADES	78233622	78233622	2022/01/17	1	UNIDADES	78233622	78233622	6322	2022/01/17	
304	FILA_304	1 SI			Prestación de servicios profesionales a la Dirección de Cambio Climático y Gestión del Riesgo del Ministerio de Ambiente y Desarrollo Sostenible para generar orientaciones técnicas en el proceso de incorporación de la gestión del riesgo en los instrumentos de planificación y de ordenamiento territorial y ambiental.	2 CONTRATACIÓN DIRECTA	C-3206-0900-3-0-3206007-02	1	UNIDADES	68226990	68226990	2022/01/17	1	UNIDADES	68226990	68226990	6322	2022/01/17	
305	FILA_305	1 SI			Prestación de servicios profesionales a la Dirección de Cambio Climático y Gestión del Riesgo del Ministerio de Ambiente y Desarrollo Sostenible para Desarrollar el proceso de socialización del enfoque de Reducción de Riesgo de Desastre basado en Ecosistemas - Eco RRD y promover su incorporación en los diferentes instrumentos, planes y proyectos relacionados con la reducción de riesgo de	2 CONTRATACIÓN DIRECTA	C-3206-0900-3-0-3206007-02	1	UNIDADES	68226990	68226990	2022/01/17	1	UNIDADES	68226990	68226990	6322	2022/01/17	
306	FILA_306	1 SI			Prestación de servicios profesionales a la Dirección de Cambio Climático y Gestión del Riesgo del Ministerio de Ambiente y Desarrollo Sostenible, para la formulación, implementación y acompañamiento técnico de planes e iniciativas desarrolladas desde el sector ambiente relacionados con variabilidad climática y las temporadas de más y menos lluvias que se presentan en el país.	2 CONTRATACIÓN DIRECTA	C-3206-0900-3-0-3206007-02	1	UNIDADES	55430010	55430010	2022/01/17	1	UNIDADES	55430010	55430010	6322	2022/01/17	
307	FILA_307	1 SI			Prestación de servicios profesionales a la Dirección de Cambio Climático y Gestión del Riesgo del Ministerio de Ambiente y desarrollo sostenible para desarrollar el seguimiento y monitoreo de los eventos de emergencias y desastres priorizados por el grupo de gestión del riesgo, así como las acciones de producción, análisis y manejo de información para la toma de decisiones del Grupo de	2 CONTRATACIÓN DIRECTA	C-3206-0900-3-0-3206007-02	1	UNIDADES	65030010	65030010	2022/01/17	1	UNIDADES	65030010	65030010	6322	2022/01/17	
308	FILA_308	1 SI			Prestar los servicios profesionales a la Dirección de Cambio Climático y Gestión del Riesgo del Ministerio de Ambiente y Desarrollo Sostenible para apoyar la gestión, implementación y divulgación de las acciones de adaptación a la variabilidad climática y el cambio climático en el sector agropecuario y en seguridad alimentaria, para el cumplimiento de los compromisos nacionales e interna	2 CONTRATACIÓN DIRECTA	C-3206-0900-3-0-3206007-02	1	UNIDADES	75049690	75049690	2022/01/17	1	UNIDADES	75049690	75049690	6322	2022/01/17	
309	FILA_309	1 SI			Prestación de servicios profesionales a la Dirección de Cambio Climático y Gestión del Riesgo del Ministerio de Ambiente y Desarrollo Sostenible, para desarrollar los insumos técnicos relacionados con el marco de referencia y metodología del diseño y puesta en marcha del componente de Monitoreo y Evaluación de la adaptación al cambio climático (M&E)	2 CONTRATACIÓN DIRECTA	C-3206-0900-3-0-3206007-02	1	UNIDADES	75049690	75049690	2022/01/17	1	UNIDADES	75049690	75049690	6322	2022/01/17	
310	FILA_310	1 SI			Prestar los servicios profesionales a la Dirección de Cambio Climático y Gestión del Riesgo del Ministerio de Ambiente y Desarrollo Sostenible, para apoyar la gestión, seguimiento e implementación de medidas de adaptación basada en comunidades (AbC) y ecosistemas (AbE), para comunidades étnicas y locales para un desarrollo rural resiliente al clima con enfoque territorial y diferencial.	2 CONTRATACIÓN DIRECTA	C-3206-0900-3-0-3206007-02	1	UNIDADES	78915891	78915891	2022/01/14	1	UNIDADES	78915891	78915891	6322	2022/01/14	
311	FILA_311	1 SI			Prestación de servicios profesionales a la Dirección de Cambio Climático y Gestión del Riesgo del Ministerio de Ambiente y Desarrollo Sostenible para realizar la formulación, implementación y seguimiento de las medidas de mitigación de Gases Efecto Invernadero – GEI para el sector agropecuario en el marco de cumplimiento de la Contribución Nacionalmente Determinada – NDC y la Estrategia	2 CONTRATACIÓN DIRECTA	C-3206-0900-3-0-3206007-02	1	UNIDADES	75049690	75049690	2022/01/17	1	UNIDADES	75049690	75049690	6322	2022/01/17	
312	FILA_312	1 SI			Prestación de servicios profesionales a la Dirección de Cambio Climático y Gestión del Riesgo del Ministerio de Ambiente y Desarrollo Sostenible para fortalecer la capacidad operativa y técnica en el marco de implementación de la estrategia país carbono neutralidad.	2 CONTRATACIÓN DIRECTA	C-3206-0900-3-0-3206007-02	1	UNIDADES	71533010	71533010	2022/01/17	1	UNIDADES	71533010	71533010	6322	2022/01/17	
313	FILA_313	1 SI			Prestación de servicios profesionales a la Oficina de Tecnologías de la Información y la Comunicación del Ministerio de Ambiente y Desarrollo Sostenible para contribuir en los procesos inherentes a la formulación del Plan Estadistico Institucional, al igual que en la gestión para el cumplimiento de metas y compromisos relacionados con políticas, Conpes e instrumentos que están bajo la re	2 CONTRATACIÓN DIRECTA	C-3204-0900-10-0-3204004-02	1	UNIDADES	78916128	78916128	2022/01/14	1	UNIDADES	78916128	78916128	6322	2022/01/14	
314	FILA_314	1 SI			Prestar los servicios profesionales a la Oficina de Tecnologías de la Información y la Comunicación del Ministerio de Ambiente y Desarrollo Sostenible, para la actualización, seguimiento a la implementación del PETI Sectorial e Institucional conforme a los lineamientos establecidos y a las condiciones de la entidad, así como para la estructuración de los lineamientos de política de Gobie	2 CONTRATACIÓN DIRECTA	C-3299-0900-15-0-3299063-02	1	UNIDADES	115666666	115666666	2022/01/14	1	UNIDADES	115666666	115666666	5422	2022/01/14	
315	FILA_315	1 SI			Prestación de servicios de apoyo a la gestión a la Oficina de Tecnologías de la Información y la Comunicación del Ministerio de Ambiente y Desarrollo Sostenible, para el fortalecimiento de los productos digitales del Ministerio y del Sector.	2 CONTRATACIÓN DIRECTA	C-3299-0900-15-0-3299062-02	1	UNIDADES	22550511	22550511	2022/01/14	1	UNIDADES	22550511	22550511	5722	2022/01/14	
316	FILA_316	1 SI			Prestación de servicios profesionales a la Oficina de Tecnologías de la Información y la Comunicación del Ministerio de Ambiente y Desarrollo Sostenible, para la planeación, implementación y fortalecimiento de la estrategia de uso y apropiación de los productos digitales a cargo de la OTIC.	2 CONTRATACIÓN DIRECTA	C-3299-0900-15-0-3299054-02	1	UNIDADES	28484856	28484856	2022/01/14	1	UNIDADES	28484856	28484856	5722	2022/01/14	
317	FILA_317	1 SI			Prestación de servicios profesionales a la Oficina de Tecnologías de la Información y la Comunicación del Ministerio de Ambiente y Desarrollo Sostenible, para acompañar el equipo desarrollador de la plataforma VITAL y el proceso de optimización del backend y frontend de la plataforma VITAL	2 CONTRATACIÓN DIRECTA	C-3204-0900-10-0-3204056-02	1	UNIDADES	58450000	58450000	2022/01/14	1	UNIDADES	58450000	58450000	5722	2022/01/14	

Tipo Modalidad	51
Formulario	2
Moneda Informe	1
Entidad	11748
Fecha	2022/12/31
Periodicidad	12 ANUAL

M-1: CUENTA O INFORME ANUAL CONSOLIDADO

F2: PLAN ANUAL DE COMPRAS APROBADO

[2] 0 INFORMACIÓN DE PLAN DE COMPRAS (Registre las cifras en PESOS)

		2	3	4	8	12	16	20	24	28	32	36	40	44	48	52	55	56	60
		FORMULARIO CON INFORMACION	JUSTIFICACION	ACTO ADMINISTRATIVO DE APROBACIÓN	DESCRIPCIÓN DE LOS BIENES O SERVICIOS	MODALIDAD DE ADQUISICIÓN REALIZADO	CÓDIGO DEL RUBRO PRESUPUESTAL A AFECTAR	CANTIDAD DE BIENES O SERVICIOS ESTIMADOS A COMPRAR / NÚMERO	CANTIDAD DE BIENES O SERVICIOS ESTIMADOS A COMPRAR / UNIDAD DE MEDIDA	CANTIDAD DE BIENES O SERVICIOS ESTIMADOS A COMPRAR / PRECIO UNITARIO ESTIMADO	CANTIDAD DE BIENES O SERVICIOS ESTIMADOS A COMPRAR / VALOR TOTAL ESTIMADO	FECHA ESTIMADA DE LA COMPRA	CANTIDAD DE BIENES O SERVICIOS ADQUIRIDOS / NÚMERO	CANTIDAD DE BIENES O SERVICIOS ADQUIRIDOS / UNIDAD DE MEDIDA	CANTIDAD DE BIENES O SERVICIOS ADQUIRIDOS / PRECIO UNITARIO	CANTIDAD DE BIENES O SERVICIOS ADQUIRIDOS / VALOR TOTAL	No. CERTIFICADO DE DISPONIBILIDAD PRESUPUESTAL - CDP	FECHA DE REALIZACIÓN DE LA COMPRA	OBSERVACIONES
318	FILA_318	1 SI			Prestar servicios profesionales a la Oficina de Tecnologías de la Información y la Comunicación del Ministerio de Ambiente y Desarrollo Sostenible, para contribuir en el fortalecimiento, mejora, innovación, optimización y desarrollo de información ambiental en el Ministerio, articulada al sector ambiental en lo relativo al componente geográfico.	2 CONTRATACIÓN DIRECTA	C-3204-0900-10-0-3204055-02	1	UNIDADES	115666666	115666666	2022/01/14	1	UNIDADES	115666666	115666666	5422	2022/01/14	
319	FILA_319	1 SI			Prestación de servicios profesionales a la Oficina de Tecnologías de la Información y la Comunicación del Ministerio de Ambiente y Desarrollo Sostenible, para el fortalecimiento de la Arquitectura de Infraestructura de seguridad perimetral, de los componentes de TI y de la infraestructura de networking	2 CONTRATACIÓN DIRECTA	C-3299-0900-15-0-3299062-02	1	UNIDADES	92479838	92479838	2022/01/14	1	UNIDADES	92479838	92479838	5422	2022/01/14	
320	FILA_320	1 SI			Prestar los servicios profesionales a la Oficina TIC del Ministerio de Ambiente y Desarrollo Sostenible, para realizar actividades de planeación, diseño, implementación, evaluación y mejora continua del proceso de gestión estratégica de la oficina, en relación con los sistemas ISO 9001 y 14001.	2 CONTRATACIÓN DIRECTA	C-3299-0900-15-0-3299062-02	1	UNIDADES	78916128	78916128	2022/01/14	1	UNIDADES	78916128	78916128	5722	2022/01/14	
321	FILA_321	1 SI			Prestación de servicios profesionales a la Oficina de Tecnologías de la Información y la Comunicación del Ministerio de Ambiente y Desarrollo Sostenible, para acompañar desde el componente estadístico la definición y aplicación de lineamientos sobre la gestión y el análisis de la información producida dentro del sector ambiental; al igual que en procesos de diseño, desarrollo y operación	2 CONTRATACIÓN DIRECTA	C-3204-0900-10-0-3204004-02	1	UNIDADES	115666667	115666667	2022/01/14	1	UNIDADES	115666667	115666667	5722	2022/01/14	
322	FILA_322	1 SI			Prestar servicios profesionales al Grupo de Biodiversidad de la Dirección de Bosques, Biodiversidad y Servicios Ecosistémicos -, para realizar la actualización y reglamentación normativa con base al uso, aprovechamiento, comercialización y manejo de las especies, dentro de la gestión relacionada a la conservación de la biodiversidad de flora y liquenes silvestres	2 CONTRATACIÓN DIRECTA	C-3202-0900-6-0-3202001-02	1	UNIDADES	63561300	63561300	2022/01/14	1	UNIDADES	63561300	63561300	5422	2022/01/14	
323	FILA_323	1 SI			Prestar los servicios profesionales a la Dirección de Bosques, Biodiversidad y Servicios Ecosistémicos del Ministerio de Amiente y Desarrollo Sostenible en el desarrollo de actividades desde el punto de vista técnico para la gestión integral de los palramos conforme a la normatividad vigente	2 CONTRATACIÓN DIRECTA	C-3202-0900-6-0-3202040-02	1	UNIDADES	71419788	71419788	2022/01/17	1	UNIDADES	71419788	71419788	2522	2022/01/17	
324	FILA_324	1 SI			Prestación de servicios profesionales al Grupo de Gestión en Biodiversidad, liderado por la Dirección de Bosques, Biodiversidad y Servicios Ecosistémicos, para realizar las actividades sujetas a la administración del proceso de otorgamiento, expedición de permisos, relacionados con la implementación de la Convención de Comercio Internacional de Especies Amenazadas de Fauna y Flora Silves	2 CONTRATACIÓN DIRECTA	C-3202-0900-6-0-3202040-02	1	UNIDADES	56287040	56287040	2022/01/14	1	UNIDADES	56287040	56287040	722	2022/01/14	
325	FILA_325	1 SI			Prestación de servicios de gestión administrativa a la Dirección de Bosques Biodiversidad y Servicios Ecosistémicos del Ministerio de Ambiente y Desarrollo Sostenible, para la revisión y consolidación de documentos precontractuales, contractuales y post contractuales de los contratos y/o convenios de la Dirección	2 CONTRATACIÓN DIRECTA	C-3202-0900-6-0-3202040-02	1	UNIDADES	41042925	41042925	2022/01/18	1	UNIDADES	41042925	41042925	722	2022/01/18	
326	FILA_326	1 SI			Prestación de servicios profesionales a la Dirección de Bosques, Biodiversidad y Servicios Ecosistémicos para realizar actividades de seguimiento al uso, manejo y aprovechamiento de la fauna silvestre, así como evaluación de solicitudes y expedición de permisos relacionados con la implementación de la Convención de Comercio Internacional de Especies Amenazadas de Fauna y Flora Silvestres	2 CONTRATACIÓN DIRECTA	C-3202-0900-6-0-3202040-02	1	UNIDADES	52004700	52004700	2022/01/14	1	UNIDADES	52004700	52004700	722	2022/01/14	
327	FILA_327	1 SI			Prestación de servicios profesionales a la Dirección de Bosques, Biodiversidad y Servicios Ecosistémicos, para articular junto con el despacho del Viceministerio de Política y Normalización Ambiental el seguimiento y estructuración de los procesos y proyectos que el Ministerio y los integrantes del Sistema Ambiental SINA, realicen para el cumplimiento de la meta de Restauración en el mar	2 CONTRATACIÓN DIRECTA	C-3202-0900-6-0-3202040-02	1	UNIDADES	125235000	125235000	2022/01/16	1	UNIDADES	125235000	125235000	722	2022/01/16	
328	FILA_328	1 SI			Prestación de servicios profesionales a la Dirección de Bosques, Biodiversidad y Servicios Eco sistémicos del Ministerio de Ambiente y Desarrollo Sostenible, para realizar seguimiento, control y reporte financiero y administrativo a los procesos y proyectos a cargo de la Dirección.	2 CONTRATACIÓN DIRECTA	C-3202-0900-6-0-3202040-02	1	UNIDADES	99000000	99000000	2022/01/16	1	UNIDADES	99000000	99000000	722	2022/01/16	
329	FILA_329	1 SI			Prestación de servicios profesionales a la Dirección de Bosques, Biodiversidad y Servicios Ecosistémicos del Ministerio de Ambiente y Desarrollo sostenible para dirigir, planear las estrategias para la ejecución y cumplimiento de la meta de restauración del Plan Nacional de Desarrollo y la meta presidencial de siembra de 180 millones de árboles.	2 CONTRATACIÓN DIRECTA	C-3202-0900-6-0-3202001-02	1	UNIDADES	128992050	128992050	2022/01/16	1	UNIDADES	128992050	128992050	722	2022/01/16	
330	FILA_330	1 SI			Prestar los servicios de apoyo a la gestión en la Oficina de Tecnologías de la Información y la Comunicación del Ministerio de Ambiente y Desarrollo Sostenible, para la atención, solución y/o escalamiento de las incidencias de primer nivel enviadas por los usuarios a través de la plataforma de gestión de requerimientos definida.	2 CONTRATACIÓN DIRECTA	C-3204-0900-10-0-3204004-02	1	UNIDADES	23825333	23825333	2022/01/14	1	UNIDADES	23825333	23825333	2522	2022/01/14	
331	FILA_331	1 SI			Prestar servicios profesionales a la Dirección de Asuntos Ambientales Sectorial y Urbana del Ministerio de Ambiente y Desarrollo Sostenible, como apoyo técnico en la formulación, implementación y seguimiento a políticas, estrategias e instrumentos para el fortalecimiento de la gestión ambiental urbana y calidad del aire.	2 CONTRATACIÓN DIRECTA	C-3201-0900-4-0-3201010-02	1	UNIDADES	126500000	126500000	2022/01/16	1	UNIDADES	126500000	126500000	5422	2022/01/16	
332	FILA_332	1 SI			Prestar servicios profesionales a la Dirección de Asuntos Ambientales Sectorial y Urbana del Ministerio de Ambiente y Desarrollo Sostenible como apoyo técnico para la formulación, implementación y seguimiento de instrumentos que fomenten las tecnologías de cero y bajas emisiones y el monitoreo y seguimiento de la calidad del aire.	2 CONTRATACIÓN DIRECTA	C-3201-0900-4-0-3201013-02	1	UNIDADES	85363640	85363640	2022/01/17	1	UNIDADES	85363640	85363640	4622	2022/01/17	

Tipo Modalidad	51
Formulario	2
Moneda Informe	1
Entidad	11748
Fecha	2022/12/31
Periodicidad	12 ANUAL

M-1: CUENTA O INFORME ANUAL CONSOLIDADO

F2: PLAN ANUAL DE COMPRAS APROBADO

[2] 0 INFORMACIÓN DE PLAN DE COMPRAS (Registre las cifras en PESOS)

		2	3	4	8	12	16	20	24	28	32	36	40	44	48	52	55	56	60
		FORMULARIO CON INFORMACION	JUSTIFICACION	ACTO ADMINISTRATIVO DE APROBACIÓN	DESCRIPCIÓN DE LOS BIENES O SERVICIOS	MODALIDAD DE ADQUISICIÓN REALIZADO	CÓDIGO DEL RUBRO PRESUPUESTAL A AFECTAR	CANTIDAD DE BIENES O SERVICIOS ESTIMADOS A COMPRAR / NÚMERO	CANTIDAD DE BIENES O SERVICIOS ESTIMADOS A COMPRAR / UNIDAD DE MEDIDA	CANTIDAD DE BIENES O SERVICIOS ESTIMADOS A COMPRAR / PRECIO UNITARIO ESTIMADO	CANTIDAD DE BIENES O SERVICIOS ESTIMADOS A COMPRAR / VALOR TOTAL ESTIMADO	FECHA ESTIMADA DE LA COMPRA	CANTIDAD DE BIENES O SERVICIOS ADQUIRIDOS / NÚMERO	CANTIDAD DE BIENES O SERVICIOS ADQUIRIDOS / UNIDAD DE MEDIDA	CANTIDAD DE BIENES O SERVICIOS ADQUIRIDOS / PRECIO UNITARIO	CANTIDAD DE BIENES O SERVICIOS ADQUIRIDOS / VALOR TOTAL	No. CERTIFICADO DE DISPONIBILIDAD PRESUSPUESTAL - CDP	FECHA DE REALIZACIÓN DE LA COMPRA	OBSERVACIONES
333	FILA_333	1 SI			Prestar servicios profesionales a la Dirección de Asuntos Ambientales Sectorial y Urbana del Ministerio de Ambiente y Desarrollo Sostenible, como apoyo técnico para la formulación, implementación y seguimiento de los instrumentos para el control de la circulación de vehículos contaminantes y el cumplimiento de compromisos territoriales en materia de calidad del aire.	2 CONTRATACIÓN DIRECTA	C-3201-0900-5-0-3201012-02	1	UNIDADES	75632490	75632490	2022/01/16	1	UNIDADES	75632490	75632490	4622	2022/01/16	
334	FILA_334	1 SI			Prestar servicios profesionales a la Dirección de Asuntos Ambientales Sectorial y Urbana del Ministerio de Ambiente y Desarrollo Sostenible, como apoyo técnico en la estandarización del seguimiento a las licencias ambientales y de lineamientos para desarrollar y evaluar evaluaciones multicriterio (en el contexto del Diagnóstico Ambiental de Alternativas) y en el proceso de capacitación a	2 CONTRATACIÓN DIRECTA	C-3201-0900-5-0-3201002-02	1	UNIDADES	71200000	71200000	2022/01/15	1	UNIDADES	71200000	71200000	4522	2022/01/15	
335	FILA_335	1 SI			Prestar servicios profesionales a la Dirección de Asuntos Ambientales Sectorial y Urbana del Ministerio de Ambiente y Desarrollo Sostenible, para el desarrollo e implementación de instrumentos y estrategias para el fortalecimiento en materia de olores ofensivos, emisión de ruido, ruido ambiental y carbón vegetal, dirigidos a autoridades ambientales y actores de interés.	2 CONTRATACIÓN DIRECTA	C-3201-0900-5-0-3201013-02	1	UNIDADES	55499940	55499940	2022/01/16	1	UNIDADES	55499940	55499940	4522	2022/01/16	
336	FILA_336	1 SI			Prestar servicios profesionales a la Dirección de Asuntos Ambientales Sectorial y Urbana del Ministerio de Ambiente y Desarrollo Sostenible, para el desarrollo e implementación de instrumentos de manejo y control ambiental e instrumentos técnicos para el sector de infraestructura de transporte, así como en el fortalecimiento de las capacidades de las autoridades ambientales y entes terri	2 CONTRATACIÓN DIRECTA	C-3201-0900-4-0-3201006-02	1	UNIDADES	80100000	80100000	2022/01/15	1	UNIDADES	80100000	80100000	4522	2022/01/15	
337	FILA_337	1 SI			Prestar servicios profesionales a la Dirección de Asuntos Ambientales Sectorial y Urbana del Ministerio de Ambiente y Desarrollo Sostenible, como apoyo en el fortalecimiento de los escenarios de riesgo por contaminación atmosférica, la consolidación y el análisis de bases de datos relacionadas con calidad del aire y seguimiento al cumplimiento de compromisos del grupo de Gestión Ambienta	2 CONTRATACIÓN DIRECTA	C-3201-0900-5-0-3201013-02	1	UNIDADES	41917509	41917509	2022/01/16	1	UNIDADES	41917509	41917509	4622	2022/01/16	
338	FILA_338	1 SI			Prestar servicios profesionales a la Dirección de Asuntos Ambientales, Sectorial y Urbana del Ministerio de Ambiente y Desarrollo Sostenible, como apoyo técnico para la implementación de procesos de gestión sectorial e intersectorial de la salud ambiental y en la construcción de documentos técnicos relacionados	2 CONTRATACIÓN DIRECTA	C-3201-0900-4-0-3201012-02	1	UNIDADES	61090890	61090890	2022/01/15	1	UNIDADES	61090890	61090890	4522	2022/01/15	
339	FILA_339	1 SI			Prestar servicios profesionales a la Dirección de Asuntos Ambientales Sectorial y Urbana del Ministerio de Ambiente y Desarrollo Sostenible, para apoyar la generación de insumos técnicos para el desarrollo de las actividades priorizadas en el marco de la implementación de la Política Nacional para la gestión Integral de Residuos de Aparatos Eléctricos y Electrónicos (RAEE).	2 CONTRATACIÓN DIRECTA	C-3201-0900-4-0-3201001-02	1	UNIDADES	84782000	84782000	2022/01/18	1	UNIDADES	84782000	84782000	4622	2022/01/18	
340	FILA_340	1 SI			Prestar servicios profesionales a la Dirección de Asuntos Ambientales, Sectorial y Urbana del Ministerio de Ambiente y Desarrollo Sostenible, para apoyar la generación de insumos técnicos y en los espacios de discusión y articulación sobre los avances en la implementación de los compromisos con observaciones para la República de Colombia ante los Comités de Químicos y Biotecnología y de	2 CONTRATACIÓN DIRECTA	C-3201-0900-5-0-3201002-02	1	UNIDADES	76303800	76303800	2022/01/16	1	UNIDADES	76303800	76303800	4622	2022/01/16	
341	FILA_341	1 SI			Prestar servicios profesionales a la Dirección de Asuntos Ambientales Sectorial y Urbana del Ministerio de Ambiente y Desarrollo Sostenible, como apoyo técnico en el proceso de consulta pública, ajustes y socialización del proyecto normativo que reglamentará el RETC, así como apoyo temático en el desarrollo, ajustes, pruebas y socialización del RUA (plataforma base para el RETC) en los a	2 CONTRATACIÓN DIRECTA	C-3201-0900-5-0-3201001-02 - C-3201-0900-5-0-3201010-02	1	UNIDADES	84782000	84782000	2022/01/16	1	UNIDADES	84782000	84782000	4522	2022/01/16	
342	FILA_342	1 SI			Prestación de servicios Profesionales para apoyar a la Dirección de Ordenamiento Ambiental Territorial y Sistema Nacional Ambiental, en el uso y apropiación del CARdinal y la evaluación de los informes de gestión de las Corporaciones.	2 CONTRATACIÓN DIRECTA	C-3205-0900-2-0-3205022-02	1	UNIDADES	71379000	71379000	2022/01/14	1	UNIDADES	71379000	71379000	4522	2022/01/14	
343	FILA_343	1 SI			Prestación de servicios profesionales a la Dirección de Ordenamiento Ambiental Territorial y Sistema Nacional Ambiental (SINA) del Ministerio de Ambiente y Desarrollo Sostenible, para el uso y apropiación del CARdinal y la evaluación de los informes de gestión de las Corporaciones.	2 CONTRATACIÓN DIRECTA	C-3205-0900-2-0-3205022-02	1	UNIDADES	71379000	71379000	2022/01/14	1	UNIDADES	71379000	71379000	1722	2022/01/14	
344	FILA_344	1 SI			Prestación de servicios profesionales a la Dirección de ordenamiento ambiental territorial y SINA, del Ministerio de Ambiente y Desarrollo Sostenible, para acompañar los procesos de definición, asistencia técnica e implementación de los lineamientos de ordenamiento ambiental territorial para las autoridades ambientales y entidades territoriales.	2 CONTRATACIÓN DIRECTA	C-3205-0900-2-0-3205006-02	1	UNIDADES	93359200	93359200	2022/01/14	1	UNIDADES	93359200	93359200	1722	2022/01/14	
345	FILA_345	1 SI			Prestación de servicios profesionales a la Dirección de Ordenamiento Ambiental Territorial y SINA del Ministerio de Ambiente y Desarrollo Sostenible, para acompañar la delimitación de páramos, la estrategia Coordinar y la mesa PINES.	2 CONTRATACIÓN DIRECTA	C-3205-0900-2-0-3205022-02	1	UNIDADES	55000000	55000000	2022/01/14	1	UNIDADES	55000000	55000000	1822	2022/01/14	
346	FILA_346	1 SI			Prestación de servicios de apoyo a la gestión a la Unidad Coordinadora para el Gobierno Abierto del Ministerio de Ambiente y Desarrollo Sostenible en relación a las PQRSD allegadas por los canales de primer contacto (telefónico, chat institucional, WhatsApp, presencial y redes sociales) permitiendo la orientación primaria a los ciudadanos que acceden a consultar información de la entidad	2 CONTRATACIÓN DIRECTA	C-3299-0900-14-0-3299060-02	1	UNIDADES	34400000	34400000	2022/01/14	1	UNIDADES	34400000	34400000	1722	2022/01/14	
347	FILA_347	1 SI			Prestación de servicios de apoyo a la gestión a la Unidad Coordinadora para el Gobierno Abierto del Ministerio de Ambiente y Desarrollo Sostenible en relación a las PQRSD allegadas por los canales de primer contacto (telefónico, chat institucional, WhatsApp, presencial y redes sociales) permitiendo la orientación primaria a los ciudadanos que acceden a consultar información de la entidad	2 CONTRATACIÓN DIRECTA	C-3299-0900-14-0-3299060-02	1	UNIDADES	33700000	33700000	2022/01/21	1	UNIDADES	33700000	33700000	822	2022/01/21	

Tipo Modalidad	51
Formulario	2
Moneda Informe	1
Entidad	11748
Fecha	2022/12/31
Periodicidad	12 ANUAL

M-1: CUENTA O INFORME ANUAL CONSOLIDADO

F2: PLAN ANUAL DE COMPRAS APROBADO

[2] 0 INFORMACIÓN DE PLAN DE COMPRAS (Registre las cifras en PESOS)

		2	3	4	8	12	16	20	24	28	32	36	40	44	48	52	55	56	60
		FORMULARIO CON INFORMACION	JUSTIFICACION	ACTO ADMINISTRATIVO DE APROBACIÓN	DESCRIPCIÓN DE LOS BIENES O SERVICIOS	MODALIDAD DE ADQUISICIÓN REALIZADO	CÓDIGO DEL RUBRO PRESUPUESTAL A AFECTAR	CANTIDAD DE BIENES O SERVICIOS ESTIMADOS A COMPRAR / NÚMERO	CANTIDAD DE BIENES O SERVICIOS ESTIMADOS A COMPRAR / UNIDAD DE MEDIDA	CANTIDAD DE BIENES O SERVICIOS ESTIMADOS A COMPRAR / PRECIO UNITARIO ESTIMADO	CANTIDAD DE BIENES O SERVICIOS ESTIMADOS A COMPRAR / VALOR TOTAL ESTIMADO	FECHA ESTIMADA DE LA COMPRA	CANTIDAD DE BIENES O SERVICIOS ADQUIRIDOS / NÚMERO	CANTIDAD DE BIENES O SERVICIOS ADQUIRIDOS / UNIDAD DE MEDIDA	CANTIDAD DE BIENES O SERVICIOS ADQUIRIDOS / PRECIO UNITARIO	CANTIDAD DE BIENES O SERVICIOS ADQUIRIDOS / VALOR TOTAL	No. CERTIFICADO DE DISPONIBILIDAD PRESUPUESTAL - CDP	FECHA DE REALIZACIÓN DE LA COMPRA	OBSERVACIONES
348	FILA_348	1 SI			Prestación de servicios profesionales a la Unidad Coordinadora para el Gobierno Abierto del Ministerio de Ambiente y Desarrollo Sostenible, para posicionar a la Entidad en el cumplimiento de los lineamientos establecidos en la Política de Servicio al Ciudadano, la adopción de buenas prácticas en la atención de canales de primer contacto, la gestión de peticiones, trámites y solicitudes d	2 CONTRATACIÓN DIRECTA	C-3299-0900-14-0-3299060-02	1	UNIDADES	89010000	89010000	2022/01/14	1	UNIDADES	89010000	89010000	822	2022/01/14	
349	FILA_349	1 SI			Prestar Servicios profesionales a la Oficina TICS para la gestión, operación y soporte de la plataforma de servidores de dominio, servicios de TI y las soluciones de tecnología del centro de datos del Ministerio de Ambiente y Desarrollo Sostenible.	2 CONTRATACIÓN DIRECTA	C-3299-0900-15-0-3299062-02	1	UNIDADES	30119466	30119466	2022/01/14	1	UNIDADES	30119466	30119466	922	2022/01/14	
350	FILA_350	1 SI			Prestación de servicios profesionales a la Dirección de Ordenamiento Ambiental Territorial y SINA del Ministerio de Ambiente y Desarrollo Sostenible, para acompañar el cumplimiento a la delimitación de páramos y a la generación de información respecto al monitoreo de fauna , flora, y áreas protegidas de las entidades del SINA.	2 CONTRATACIÓN DIRECTA	C-3205-0900-2-0-3205022-02	1	UNIDADES	64501690	64501690	2022/01/14	1	UNIDADES	64501690	64501690	5722	2022/01/14	
351	FILA_351	1 SI			Prestar servicios profesionales a la Dirección de Bosques, Biodiversidad y Servicios Ecosistémicos para la elaboración de instrumentos normativos en la implementación del régimen de acceso a los recursos genéticos, y orientar jurídicamente el trámite de las solicitudes de contrato de acceso a recursos genéticos y sus productos derivados en Colombia.	2 CONTRATACIÓN DIRECTA	C-3202-0900-6-0-3202040-02	1	UNIDADES	91300000	91300000	2022/01/17	1	UNIDADES	91300000	91300000	1722	2022/01/17	
352	FILA_352	1 SI			Prestar servicios profesionales a la Dirección de Bosques, Biodiversidad y Servicios Ecosistémicos en la revisión y actualización de la Estrategia Nacional y Plan de Acción de biodiversidad NBSAP en cumplimiento de los compromisos del MarcoglobalPost2020 de Biodiversidad y demás instrumentos de planeación.	2 CONTRATACIÓN DIRECTA	C-3202-0900-6-0-3202040-02	1	UNIDADES	99000000	99000000	2022/01/16	1	UNIDADES	99000000	99000000	722	2022/01/16	
353	FILA_353	1 SI			Prestación de servicios profesionales en las actividades de administración y protocolarias derivadas de la agenda del despacho del Ministro.	2 CONTRATACIÓN DIRECTA	C-3299-0900-14-0-3299057-02	1	UNIDADES	68800000	68800000	2022/01/14	1	UNIDADES	68800000	68800000	722	2022/01/14	
354	FILA_354	1 SI			Prestar servicios profesionales a la Dirección de Asuntos Ambientales Sectorial y Urbana del Ministerio de Ambiente y Desarrollo Sostenible, para apoyar el cumplimiento de las Sentencias relacionadas con la gran minería y en la estructuración de un documento de mejores técnicas disponibles, estrategias de economía circular y buenas prácticas ambientales para las actividad minera de explo	2 CONTRATACIÓN DIRECTA	C-3201-0900-4-0-3201001-02	1	UNIDADES	115000000	115000000	2022/01/17	1	UNIDADES	115000000	115000000	222	2022/01/17	
355	FILA_355	1 SI			Prestar servicios profesionales a la Dirección de Asuntos Ambientales Sectorial y Urbana del Ministerio de Ambiente y Desarrollo Sostenible, como apoyo técnico para el cumplimiento de acciones y seguimiento de la Sentencia T-361 de 2017 y en el seguimiento de la Resolución 2001 de 2016, modificada por la Resolución 1499 de 2018.	2 CONTRATACIÓN DIRECTA	C-3201-0900-4-0-3201002-02	1	UNIDADES	77715468	77715468	2022/01/17	1	UNIDADES	77715468	77715468	4622	2022/01/17	
356	FILA_356	1 SI			Prestación de servicios profesionales al Grupo de Comunicaciones del Ministerio de Ambiente y Desarrollo sostenible para el desarrollo y manejo de estrategias digitales y evaluar la reacción de los usuarios frente a los proyectos y planes que adelanta el Ministerio.	2 CONTRATACIÓN DIRECTA	C-3299-0900-9-0-3299006-02	1	UNIDADES	58206330	58206330	2022/01/14	1	UNIDADES	58206330	58206330	4622	2022/01/14	
357	FILA_357	1 SI			Prestación de servicios profesionales al Grupo de Comunicaciones del Ministerio de Ambiente y Desarrollo Sostenible para la elaboración de estrategias de comunicaciones, contenidos y cubrimientos periodísticos de los programas, proyectos y planes que adelanta la Entidad en la región costera de Colombia.	2 CONTRATACIÓN DIRECTA	C-3299-0900-16-0-3299054-02	1	UNIDADES	122499960	122499960	2022/01/14	1	UNIDADES	122499960	122499960	8822	2022/01/14	
358	FILA_358	1 SI			Prestación de servicios profesionales al Grupo de Comunicaciones del Ministerio de Ambiente y Desarrollo Sostenible brindando asesoría jurídica y administrativa en los procesos de su competencia.	2 CONTRATACIÓN DIRECTA	C-3299-0900-9-0-3299006-02	1	UNIDADES	28143720	28143720	2022/01/14	1	UNIDADES	28143720	28143720	8822	2022/01/14	
359	FILA_359	1 SI			Prestación de servicios profesionales al Grupo de Comunicaciones del Ministerio de Ambiente y Desarrollo Sostenible, para la realización de agenda de actividades a las que asista el ministro o sus delegados, de acuerdo a los proyectos y planes que adelanta la Entidad.	2 CONTRATACIÓN DIRECTA	C-3299-0900-16-0-3299054-02	1	UNIDADES	69113000	69113000	2022/01/14	1	UNIDADES	69113000	69113000	8822	2022/01/14	
360	FILA_360	1 SI			Prestar servicios profesionales a la Dirección de Asuntos Ambientales Sectorial y Urbana del Ministerio de Ambiente y Desarrollo Sostenible, en el seguimiento a los compromisos con comunidades étnicas en el marco del Plan Nacional de Desarrollo y como apoyo técnico en el cumplimiento de sentencias judiciales con énfasis en el sector minero.	2 CONTRATACIÓN DIRECTA	C-3201-0900-4-0-3201002-02	1	UNIDADES	44954000	44954000	2022/01/15	1	UNIDADES	44954000	44954000	8822	2022/01/15	
361	FILA_361	1 SI			Prestar servicios profesionales a la Dirección de Bosques, Biodiversidad y Servicios Ecosistémicos para establecer la viabilidad de las actividades que configuran acceso a recursos genéticos en desarrollo de proyectos de investigación.	2 CONTRATACIÓN DIRECTA	C-3202-0900-6-0-3202040-02	1	UNIDADES	52800000	52800000	2022/01/17	1	UNIDADES	52800000	52800000	4622	2022/01/17	
362	FILA_362	1 SI			Prestar servicios profesionales a la Dirección de Asuntos Ambientales Sectorial y Urbana del Ministerio de Ambiente y Desarrollo Sostenible, como apoyo técnico en las acciones de cumplimiento de los compromisos con la OCDE.	2 CONTRATACIÓN DIRECTA	C-3201-0900-5-0-3201010-02	1	UNIDADES	42930000	42930000	2022/01/17	1	UNIDADES	42930000	42930000	722	2022/01/17	
363	FILA_363	1 SI			Prestar los servicios profesionales a la Oficina Asesora de Planeación del Ministerio de Ambiente y Desarrollo Sostenible, para realizar actividades de acompañamiento metodológico, evaluación, seguimiento y emisión de conceptos para los proyectos de inversión presentados por las entidades del Sector Ambiente y Desarrollo Sostenible y las entidades territoriales.	2 CONTRATACIÓN DIRECTA	C-3299-0900-16-0-3299057-02	1	UNIDADES	80827917	80827917	2022/01/14	1	UNIDADES	80827917	80827917	4522	2022/01/14	
364	FILA_364	1 SI			Prestar los servicios profesionales a la Oficina Asesora de Planeación del Ministerio de Ambiente y Desarrollo Sostenible, para realizar actividades de acompañamiento metodológico, evaluación, seguimiento y emisión de conceptos para los proyectos de inversión presentados por las entidades del Sector Ambiente y Desarrollo Sostenible y las entidades territoriales.	2 CONTRATACIÓN DIRECTA	C-3299-0900-16-0-3299057-02	1	UNIDADES	80827917	80827917	2022/01/14	1	UNIDADES	80827917	80827917	2822	2022/01/14	
365	FILA_365	1 SI			Prestar los servicios profesionales a la Oficina Asesora de Planeación del Ministerio de Ambiente y Desarrollo Sostenible, para realizar actividades de acompañamiento metodológico, evaluación, seguimiento y emisión de conceptos para los proyectos de inversión presentados por las entidades del Sector Ambiente y Desarrollo Sostenible y las entidades territoriales	2 CONTRATACIÓN DIRECTA	C-3299-0900-16-0-3299057-02	1	UNIDADES	80827917	80827917	2022/01/14	1	UNIDADES	80827917	80827917	2822	2022/01/14	

Tipo Modalidad	51
Formulario	2
Moneda Informe	1
Entidad	11748
Fecha	2022/12/31
Periodicidad	12 ANUAL

M-1: CUENTA O INFORME ANUAL CONSOLIDADO

F2: PLAN ANUAL DE COMPRAS APROBADO

[2] 0 INFORMACIÓN DE PLAN DE COMPRAS (Registre las cifras en PESOS)

		2	3	4	8	12	16	20	24	28	32	36	40	44	48	52	55	56	60
		FORMULARIO CON INFORMACION	JUSTIFICACION	ACTO ADMINISTRATIVO DE APROBACIÓN	DESCRIPCIÓN DE LOS BIENES O SERVICIOS	MODALIDAD DE ADQUISICIÓN REALIZADO	CÓDIGO DEL RUBRO PRESUPUESTAL A AFECTAR	CANTIDAD DE BIENES O SERVICIOS ESTIMADOS A COMPRAR / NÚMERO	CANTIDAD DE BIENES O SERVICIOS ESTIMADOS A COMPRAR / UNIDAD DE MEDIDA	CANTIDAD DE BIENES O SERVICIOS ESTIMADOS A COMPRAR / PRECIO UNITARIO ESTIMADO	CANTIDAD DE BIENES O SERVICIOS ESTIMADOS A COMPRAR / VALOR TOTAL ESTIMADO	FECHA ESTIMADA DE LA COMPRA	CANTIDAD DE BIENES O SERVICIOS ADQUIRIDOS / NÚMERO	CANTIDAD DE BIENES O SERVICIOS ADQUIRIDOS / UNIDAD DE MEDIDA	CANTIDAD DE BIENES O SERVICIOS ADQUIRIDOS / PRECIO UNITARIO	CANTIDAD DE BIENES O SERVICIOS ADQUIRIDOS / VALOR TOTAL	No. CERTIFICADO DE DISPONIBILIDAD PRESUPUESTAL - CDP	FECHA DE REALIZACIÓN DE LA COMPRA	OBSERVACIONES
366	FILA_366	1 SI			Prestar los servicios profesionales a la Oficina Asesora de Planeación del Ministerio de Ambiente y Desarrollo Sostenible, para realizar actividades de acompañamiento metodológico, evaluación, seguimiento y emisión de conceptos para los proyectos de inversión presentados por las entidades del Sector Ambiente y Desarrollo Sostenible y las entidades territoriales.	2 CONTRATACIÓN DIRECTA	C-3299-0900-16-0-3299057-02	1	UNIDADES	80827917	80827917	2022/01/14	1	UNIDADES	80827917	80827917	2822	2022/01/14	
367	FILA_367	1 SI			Prestar los servicios profesionales a la Oficina Asesora de Planeación del Ministerio de Ambiente y Desarrollo Sostenible, para realizar el seguimiento de la información reportada por las diferentes entidades del sector de ambiente en el sistema de Seguimiento a los Proyectos de Inversión - SPI, y la programación presupuestal de la entidad.	2 CONTRATACIÓN DIRECTA	C-3299-0900-16-0-3299057-02	1	UNIDADES	74709333	74709333	2022/01/14	1	UNIDADES	74709333	74709333	2822	2022/01/14	
368	FILA_368	1 SI			Prestar los servicios profesionales a la Oficina Asesora de Planeación del Ministerio de Ambiente y Desarrollo Sostenible, en la elaboración y revisión de actos administrativos, que se requieran al interior de la OAP e instancias del Sistema General de Regalías y el trámite contractual requerido al interior de los Grupos internos de trabajo.	2 CONTRATACIÓN DIRECTA	C-3299-0900-16-0-3299054-02	1	UNIDADES	88013088	88013088	2022/01/14	1	UNIDADES	88013088	88013088	2822	2022/01/14	
369	FILA_369	1 SI			Prestar servicios profesionales a la Dirección de Asuntos Ambientales Sectorial y Urbana del Ministerio de Ambiente y Desarrollo Sostenible, para apoyar técnicamente las acciones de cumplimiento y seguimiento de sentencias judiciales, con énfasis en el sector minero.	2 CONTRATACIÓN DIRECTA	C-3201-0900-4-0-3201002-02	1	UNIDADES	60090310	60090310	2022/01/17	1	UNIDADES	60090310	60090310	2822	2022/01/17	
370	FILA_370	1 SI			Prestación de servicios de apoyo a la gestión a la Oficina de Negocios Verdes y sostenibles, en la gestión de procesos, trámites y acciones que se requieran adelantar.	2 CONTRATACIÓN DIRECTA	C-3201-0900-3-0-3201003-02	1	UNIDADES	21450000	21450000	2022/01/14	1	UNIDADES	21450000	21450000	4622	2022/01/14	
371	FILA_371	1 SI			Prestación de servicios profesionales a la Oficina de Negocios Verdes y Sostenibles para realizar el proceso de seguimiento a la implementación de los Planes de Saneamiento y Manejo de Vertimientos, en el marco de la Tasa Retributiva por vertimientos puntuales al agua.	2 CONTRATACIÓN DIRECTA	C-3201-0900-3-0-3201007-02	1	UNIDADES	52800000	52800000	2022/01/14	1	UNIDADES	52800000	52800000	5122	2022/01/14	
372	FILA_372	1 SI			Prestación de servicios profesionales a la Oficina de Negocios Verdes y Sostenibles para realizar técnicamente el proceso de estructuración de la propuesta de modificación de la Tasa Retributiva por vertimientos puntuales al agua; así como acompañar el proceso de implementación de instrumentos económicos orientados promover la conservación, recuperación, control y sostenibilidad ambienta	2 CONTRATACIÓN DIRECTA	C-3201-0900-3-0-3201007-02	1	UNIDADES	88000000	88000000	2022/01/15	1	UNIDADES	88000000	88000000	5522	2022/01/15	
373	FILA_373	1 SI			Prestación de servicios de apoyo a la gestión a la Subdirección de Educación y Participación del Ministerio de Ambiente y Desarrollo Sostenible para apoyar lo relacionado a actividades técnicas y operativas en el desarrollo de procesos y procedimientos educativos y culturales acorde al principio de transparencia y la búsqueda de la participación ciudadana.	2 CONTRATACIÓN DIRECTA	C-3208-0900-3-0-3208005-02	1	UNIDADES	53728920	53728920	2022/01/17	1	UNIDADES	53728920	53728920	9122	2022/01/17	
374	FILA_374	1 SI			Prestación de servicios de apoyo a la gestión a la Subdirección de Educación y Participación - Grupo de Divulgación de Conocimiento y Cultura Ambiental, para contribuir al fortalecimiento de las actividades de divulgación, gestión de consultas de los usuarios de la biblioteca del Ministerio y demás actividades que se requieran.	2 CONTRATACIÓN DIRECTA	C-3208-0900-3-0-3208008-02	1	UNIDADES	45506233	45506233	2022/01/17	1	UNIDADES	45506233	45506233	9122	2022/01/17	
375	FILA_375	1 SI			Prestación de servicios profesionales a la Subdirección de Educación y Participación, para desarrollar actividades relacionadas con la implementación de procesos de divulgación de la gestión, mediante revisión, corrección de estilo de piezas publicitarias, revistas, publicaciones de la entidad y demás labores que se requieran.	2 CONTRATACIÓN DIRECTA	C-3208-0900-3-0-3208008-02	1	UNIDADES	69422000	69422000	2022/01/14	1	UNIDADES	69422000	69422000	6422	2022/01/14	
376	FILA_376	1 SI			Prestar servicios profesionales a la Dirección de Bosques, Biodiversidad y Servicios Ecosistémicos para el análisis técnico, evaluación y seguimiento de las solicitudes de colecta de especímenes de la diversidad biológica y la verificación de coordenadas en el marco de las solicitudes de contrato de acceso a recursos genéticos y sus productos derivados.	2 CONTRATACIÓN DIRECTA	C-3202-0900-6-0-3202040-02	1	UNIDADES	51502000	51502000	2022/01/17	1	UNIDADES	51502000	51502000	722	2022/01/17	
377	FILA_377	1 SI			Prestar servicios profesionales a la Dirección de Asuntos Ambientales Sectorial y Urbana del Ministerio de Ambiente y Desarrollo Sostenible, para apoyar en la gestión orientada al cumplimiento de los compromisos nacionales e internacionales adquiridos por Colombia en los planes de acción sobre el mercurio y en los respectivos proyectos de cooperación internacional	2 CONTRATACIÓN DIRECTA	C-3201-0900-4-0-3201002-02	1	UNIDADES	112500000	112500000	2022/01/16	1	UNIDADES	112500000	112500000	4622	2022/01/16	
378	FILA_378	1 SI			Prestar servicios profesionales a la Dirección de Bosques, Biodiversidad y Servicios Ecosistémicos para conceptuar sobre la procedencia de solicitudes de acceso a recursos genéticos y sus productos derivados en desarrollo de proyectos y programas de investigación.	2 CONTRATACIÓN DIRECTA	C-3202-0900-6-0-3202040-02	1	UNIDADES	66374000	66374000	2022/01/17	1	UNIDADES	66374000	66374000	722	2022/01/17	
379	FILA_379	1 SI			Prestar sus servicios profesionales como abogado al Grupo de Procesos Judiciales en la Gestión de los Comités de Conciliación y Subcomité Sectorial de Defensa Jurídica del Estado del sector Ambiente y Desarrollo Sostenible y su Secretaría Técnica, así como en la representación judicial y extrajudicial del Ministerio y en la proyección de respuestas a los requerimientos judiciales y demás	2 CONTRATACIÓN DIRECTA	C-3299-0900-14-0-3299057-02	1	UNIDADES	33300000	33300000	2022/01/19	1	UNIDADES	33300000	33300000	2722	2022/01/19	
380	FILA_380	1 SI			Prestación de servicios profesionales como abogado a la Oficina Asesora Jurídica y a la Dirección de Bosques, Biodiversidad y Servicios Ecosistémicos del Ministerio de Ambiente y Desarrollo Sostenible en todas las acciones de seguimientos de sentencias judiciales; así como en la gestión para la agencia judicial, extrajudicial y los demás trámites inherentes a la Oficina Jurídica del Mini	2 CONTRATACIÓN DIRECTA	C-3202-0900-6-0-3202040-02	1	UNIDADES	42560000	42560000	2022/01/17	1	UNIDADES	42560000	42560000	622	2022/01/17	
381	FILA_381	1 SI			Prestación de servicios profesionales a la Dirección de Bosques, Biodiversidad y Servicios Ecosistémicos y a la Oficina Asesora Jurídica en la verificación, acompañamiento y seguimiento a las sentencias con órdenes vigentes a cargo del Ministerio y demás trámites judiciales y jurídicos inherentes a La Oficina Asesora Jurídica del Ministerio de Ambiente y Desarrollo Sostenible.	2 CONTRATACIÓN DIRECTA	C-3202-0900-6-0-3202040-02	1	UNIDADES	56000000	56000000	2022/01/16	1	UNIDADES	56000000	56000000	622	2022/01/16	

Tipo Modalidad	51
Formulario	2
Moneda Informe	1
Entidad	11748
Fecha	2022/12/31
Periodicidad	12 ANUAL

M-1: CUENTA O INFORME ANUAL CONSOLIDADO

F2: PLAN ANUAL DE COMPRAS APROBADO

[2] 0 INFORMACIÓN DE PLAN DE COMPRAS (Registre las cifras en PESOS)

		2	3	4	8	12	16	20	24	28	32	36	40	44	48	52	55	56	60
		FORMULARIO CON INFORMACION	JUSTIFICACION	ACTO ADMINISTRATIVO DE APROBACIÓN	DESCRIPCIÓN DE LOS BIENES O SERVICIOS	MODALIDAD DE ADQUISICIÓN REALIZADO	CÓDIGO DEL RUBRO PRESUPUESTAL A AFECTAR	CANTIDAD DE BIENES O SERVICIOS ESTIMADOS A COMPRAR / NÚMERO	CANTIDAD DE BIENES O SERVICIOS ESTIMADOS A COMPRAR / UNIDAD DE MEDIDA	CANTIDAD DE BIENES O SERVICIOS ESTIMADOS A COMPRAR / PRECIO UNITARIO ESTIMADO	CANTIDAD DE BIENES O SERVICIOS ESTIMADOS A COMPRAR / VALOR TOTAL ESTIMADO	FECHA ESTIMADA DE LA COMPRA	CANTIDAD DE BIENES O SERVICIOS ADQUIRIDOS / NÚMERO	CANTIDAD DE BIENES O SERVICIOS ADQUIRIDOS / UNIDAD DE MEDIDA	CANTIDAD DE BIENES O SERVICIOS ADQUIRIDOS / PRECIO UNITARIO	CANTIDAD DE BIENES O SERVICIOS ADQUIRIDOS / VALOR TOTAL	No. CERTIFICADO DE DISPONIBILIDAD PRESUPUESTAL - CDP	FECHA DE REALIZACIÓN DE LA COMPRA	OBSERVACIONES
382	FILA_382	1 SI			Prestación de servicios profesionales al Grupo de Conceptos y Normatividad en Política Sectorial de la Oficina Asesora Jurídica del Ministerio de Ambiente y Desarrollo Sostenible, para la elaboración de actos administrativos, instrumentos normativos, conceptos jurídicos, directivas, circulares jurídicas, respuestas a peticiones, que le sean asignados, particularmente, en materia de orden	2 CONTRATACIÓN DIRECTA	C-3299-0900-14-0-3299057-02	1	UNIDADES	59733333	59733333	2022/01/17	1	UNIDADES	59733333	59733333	2722	2022/01/17	
383	FILA_383	1 SI			Prestación de servicios profesionales en la representación judicial y extrajudicial del Ministerio de Ambiente y Desarrollo Sostenible, atención a los requerimientos de los juzgados de restitución de tierras, así como en otros requerimientos judiciales, y en los demás trámites inherentes a la Oficina Jurídica del Ministerio de Ambiente y Desarrollo Sostenible.	2 CONTRATACIÓN DIRECTA	C-3299-0900-14-0-3299057-02	1	UNIDADES	40883333	40883333	2022/01/17	1	UNIDADES	40883333	40883333	2722	2022/01/17	
384	FILA_384	1 SI			Prestación de servicios profesionales a la Oficina Asesora Jurídica en todos los aspectos relacionados con las funciones de la misma, en especial la administración del sistema único de gestión e información litigiosa del Estado – Ekogui y aquellos sistemas de información internos y externos, así como en la agencia judicial y extrajudicial del Ministerio de Ambiente y Desarrollo Sostenibl	2 CONTRATACIÓN DIRECTA	C-3299-0900-14-0-3299057-02	1	UNIDADES	46144000	46144000	2022/01/15	1	UNIDADES	46144000	46144000	2722	2022/01/15	
385	FILA_385	1 SI			Prestación de servicios profesionales a la Dirección de Gestión Integral del Recurso Hídrico y a la Oficina Asesora Jurídica del Ministerio de Ambiente y Desarrollo Sostenible, en la agencia judicial y extrajudicial e impulso jurídico de las acciones de seguimientos en mesas de trabajo con sentencias de cumplimiento y los procesos encomendados.	2 CONTRATACIÓN DIRECTA	C-3203-0900-2-0-3203037-02	1	UNIDADES	55733333	55733333	2022/01/15	1	UNIDADES	55733333	55733333	2722	2022/01/15	
386	FILA_386	1 SI			Prestación de servicios profesionales como abogado a la Oficina Asesora Jurídica y a la Dirección de Bosques, Biodiversidad y Servicios Ecosistémicos del Ministerio de Ambiente y Desarrollo Sostenible en todas las acciones de seguimientos de sentencias judiciales; así como en la gestión para la agencia judicial, extrajudicial y los demás trámites inherentes a la Oficina Jurídica del Mini	2 CONTRATACIÓN DIRECTA	C-3202-0900-6-0-3202040-02	1	UNIDADES	40833333	40833333	2022/01/18	1	UNIDADES	40833333	40833333	622	2022/01/18	
387	FILA_387	1 SI			Prestación de servicios profesionales como abogado para brindar el acompañamiento legal en las acciones contenciosas y revisión de las mismas, y en el seguimiento al cumplimiento de las órdenes judiciales vigentes, diligencias postfallo y demás trámites judiciales de competencia de la Oficina Asesora Jurídica del Ministerio de Ambiente y Desarrollo Sostenible.	2 CONTRATACIÓN DIRECTA	C-3299-0900-14-0-3299057-02	1	UNIDADES	45938000	45938000	2022/01/17	1	UNIDADES	45938000	45938000	2722	2022/01/17	
388	FILA_388	1 SI			Prestación de servicios profesionales como abogado a la Oficina Asesora Jurídica y a la Dirección de Bosques, Biodiversidad y Servicios Ecosistémicos del Ministerio de Ambiente y Desarrollo Sostenible en todas las acciones de seguimientos de sentencias judiciales; así como en la gestión para la agencia judicial, extrajudicial y los demás trámites inherentes a la Oficina Jurídica del Mini	2 CONTRATACIÓN DIRECTA	C-3202-0900-6-0-3202040-02	1	UNIDADES	59216667	59216667	2022/01/19	1	UNIDADES	59216667	59216667	622	2022/01/19	
389	FILA_389	1 SI			Prestación de servicios profesionales como abogado para brindar el acompañamiento legal en la representación judicial y extrajudicial del Ministerio, así como en el seguimiento de las acciones de cumplimiento de las órdenes judiciales vigentes, diligencias postfallo y demás trámites judiciales a cargo de la Oficina Asesora Jurídica del Ministerio de Ambiente y Desarrollo Sostenible.	2 CONTRATACIÓN DIRECTA	C-3299-0900-14-0-3299057-02	1	UNIDADES	59033333	59033333	2022/01/22	1	UNIDADES	59033333	59033333	2722	2022/01/22	
390	FILA_390	1 SI			Prestación de servicios profesionales jurídicos en defensa judicial, extrajudicial, y en los temas jurídicos de la Oficina Asesora Jurídica del Ministerio de Ambiente y Desarrollo Sostenible que sean asignados por parte de la supervisión del contrato.	2 CONTRATACIÓN DIRECTA	C-3299-0900-14-0-3299057-02	1	UNIDADES	64600000	64600000	2022/01/21	1	UNIDADES	64600000	64600000	2722	2022/01/21	
391	FILA_391	1 SI			Prestación de servicios profesionales en la elaboración del Proyecto de Inversión de la Oficina Asesora Jurídica para la vigencia 2023 y la revisión a las contestaciones de peticiones de Congreso de la República, así como en la agencia judicial y extrajudicial del Ministerio de Ambiente y Desarrollo Sostenible.	2 CONTRATACIÓN DIRECTA	C-3299-0900-14-0-3299057-02	1	UNIDADES	99807000	99807000	2022/01/19	1	UNIDADES	99807000	99807000	2722	2022/01/19	
392	FILA_392	1 SI			Prestación de servicios profesionales a la Oficina Asesora Jurídica del Ministerio de Ambiente y Desarrollo Sostenible en la elaboración de actos administrativos, conceptos jurídicos, directivas, circulares jurídicas y respuestas a peticiones relacionadas con temas de sancionatorio ambiental y biodiversidad y demás asuntos de competencia del Grupo de Conceptos y Normatividad en Biodivers	2 CONTRATACIÓN DIRECTA	C-3299-0900-14-0-3299057-02	1	UNIDADES	39783333	39783333	2022/01/21	1	UNIDADES	39783333	39783333	2722	2022/01/21	
393	FILA_393	1 SI			Prestación de servicios profesionales como abogado a la Oficina Asesora Jurídica y a la Dirección de Bosques, Biodiversidad y Servicios Ecosistémicos del Ministerio de Ambiente y Desarrollo Sostenible en todas las acciones de seguimientos de sentencias judiciales; así como en la gestión para la agencia judicial, extrajudicial y los demás trámites inherentes a la Oficina Jurídica del Mini	2 CONTRATACIÓN DIRECTA	C-3202-0900-6-0-3202040-02	1	UNIDADES	40700000	40700000	2022/01/18	1	UNIDADES	40700000	40700000	622	2022/01/18	
394	FILA_394	1 SI			Prestación de servicios profesionales de abogado en el Despacho del Viceministro de Políticas y Normalización Ambiental del Ministerio de Ambiente y Desarrollo Sostenible para prestar acompañamiento en la definición de políticas y estrategias ambientales, así como en lo relacionado con la revisión de los actos administrativos que le sean asignados.	2 CONTRATACIÓN DIRECTA	C-3202-0900-6-0-3202040-02	1	UNIDADES	101970000	101970000	2022/01/14	1	UNIDADES	101970000	101970000	1922	2022/01/14	
395	FILA_395	1 SI			Prestación de servicios profesionales al despacho del Viceministro de Políticas y Normalización Ambiental del Ministerio de Ambiente y Desarrollo Sostenible, para apoyar técnicamente en la planificación e implementación de estrategias y acciones para el cumplimiento de las metas de responsabilidad del Viceministerio, así como en la articulación con las direcciones del Ministerio y otras	2 CONTRATACIÓN DIRECTA	C-3202-0900-6-0-3202040-02	1	UNIDADES	66240000	66240000	2022/01/14	1	UNIDADES	66240000	66240000	1922	2022/01/14	
396	FILA_396	1 SI			Prestación de servicios profesionales como abogado del Despacho del Viceministro de Políticas y Normalización Ambiental del Ministerio de Ambiente y Desarrollo Sostenible, para liderar la articulación de esfuerzos y acciones en la lucha contra la deforestación y otros crímenes ambientales asociados y la planeación y ejecución interinstitucional de operativos de control a la deforestación	2 CONTRATACIÓN DIRECTA	C-3202-0900-6-0-3202040-02	1	UNIDADES	135960000	135960000	2022/01/17	1	UNIDADES	135960000	135960000	1922	2022/01/17	

Tipo Modalidad	51
Formulario	2
Moneda Informe	1
Entidad	11748
Fecha	2022/12/31
Periodicidad	12 ANUAL

M-1: CUENTA O INFORME ANUAL CONSOLIDADO

F2: PLAN ANUAL DE COMPRAS APROBADO

[2] 0 INFORMACIÓN DE PLAN DE COMPRAS (Registre las cifras en PESOS)

		2	3	4	8	12	16	20	24	28	32	36	40	44	48	52	55	56	60
		FORMULARIO CON INFORMACION	JUSTIFICACION	ACTO ADMINISTRATIVO DE APROBACIÓN	DESCRIPCIÓN DE LOS BIENES O SERVICIOS	MODALIDAD DE ADQUISICIÓN REALIZADO	CÓDIGO DEL RUBRO PRESUPUESTAL A AFECTAR	CANTIDAD DE BIENES O SERVICIOS ESTIMADOS A COMPRAR / NÚMERO	CANTIDAD DE BIENES O SERVICIOS ESTIMADOS A COMPRAR / UNIDAD DE MEDIDA	CANTIDAD DE BIENES O SERVICIOS ESTIMADOS A COMPRAR / PRECIO UNITARIO ESTIMADO	CANTIDAD DE BIENES O SERVICIOS ESTIMADOS A COMPRAR / VALOR TOTAL ESTIMADO	FECHA ESTIMADA DE LA COMPRA	CANTIDAD DE BIENES O SERVICIOS ADQUIRIDOS / NÚMERO	CANTIDAD DE BIENES O SERVICIOS ADQUIRIDOS / UNIDAD DE MEDIDA	CANTIDAD DE BIENES O SERVICIOS ADQUIRIDOS / PRECIO UNITARIO	CANTIDAD DE BIENES O SERVICIOS ADQUIRIDOS / VALOR TOTAL	No. CERTIFICADO DE DISPONIBILIDAD PRESUPUESTAL - CDP	FECHA DE REALIZACIÓN DE LA COMPRA	OBSERVACIONES
397	FILA_397	1 SI			Prestación de servicios profesionales al Grupo de Tesorería del Ministerio de Ambiente y Desarrollo Sostenible, para el seguimiento, verificación de requisitos, control y presentación de informes de los pagos originados en la vigencia 2022.	2 CONTRATACIÓN DIRECTA	C-3299-0900-14-0-3299057-02	1	UNIDADES	51520000	51520000	2022/01/15	1	UNIDADES	51520000	51520000	222	2022/01/15	
398	FILA_398	1 SI			Prestar servicios profesionales a la Dirección de Bosques, Biodiversidad y Servicios Ecosistémicos para la evaluación y concertación del análisis técnico de las iniciativas de biotecnología y biopropspección iniciadas en el marco del fortalecimiento de la Bioeconomía en Colombia, como los compromisos generados en el Convenio sobre la Diversidad Biológica.	2 CONTRATACIÓN DIRECTA	C-3202-0900-6-0-3202040-02	1	UNIDADES	55000000	55000000	2022/01/17	1	UNIDADES	55000000	55000000	722	2022/01/17	
399	FILA_399	1 SI			Prestar servicios profesionales a la Dirección de Bosques, Biodiversidad y Servicios Ecosistémicos para conceptuar sobre la procedencia de solicitudes de acceso a recursos genéticos y sus productos derivados con fines de bioprospección y su seguimiento.	2 CONTRATACIÓN DIRECTA	C-3202-0900-6-0-3202040-02	1	UNIDADES	54890000	54890000	2022/01/17	1	UNIDADES	54890000	54890000	722	2022/01/17	
400	FILA_400	1 SI			Prestar servicios profesionales a la Dirección de Asuntos Ambientales Sectorial y Urbana del Ministerio de Ambiente y Desarrollo Sostenible, como apoyo técnico en el desarrollo de instrumentos técnicos y normativos y en las instancias de gestión en procura del desarrollo sostenible del sector de hidrocarburos.	2 CONTRATACIÓN DIRECTA	C-3201-0900-4-0-3201002-02	1	UNIDADES	48205140	48205140	2022/01/18	1	UNIDADES	48205140	48205140	4622	2022/01/18	
401	FILA_401	1 SI			Prestar servicios profesionales a la Dirección de Bosques, Biodiversidad y Servicios Ecosistémicospara la elaboración de actos administrativos, análisis jurídico de las solicitudes de contrato y seguimiento al cumplimiento de las obligaciones del contrato de acceso a recursos genéticos y sus productos derivados.	2 CONTRATACIÓN DIRECTA	C-3202-0900-6-0-3202040-02	1	UNIDADES	51502000	51502000	2022/01/17	1	UNIDADES	51502000	51502000	722	2022/01/17	
402	FILA_402	1 SI			Prestar los servicios profesionales a la Oficina Asesora de Planeación del Ministerio de Ambiente y Desarrollo Sostenible, para realizar las actividades relacionadas con la gestión de proyectos y el funcionamiento e implementación del Reglamento Operativo de los Fondos FCA y FONAM.	2 CONTRATACIÓN DIRECTA	C-3299-0900-16-0-3299057-02	1	UNIDADES	68000000	68000000	2022/01/17	1	UNIDADES	68000000	68000000	2822	2022/01/17	
403	FILA_403	1 SI			Prestar los servicios profesionales a la Oficina Asesora de Planeación del Ministerio de Ambiente y Desarrollo Sostenible en el desarrollo de actividades, para asistir de manera transversal a las secretarías técnicas de los Fondos FCA y FONAM, en la gestión de proyectos y la implementación del nuevo SGR.	2 CONTRATACIÓN DIRECTA	C-3299-0900-16-0-3299057-02	1	UNIDADES	83002659	83002659	2022/01/17	1	UNIDADES	83002659	83002659	2822	2022/01/17	
404	FILA_404	1 SI			Prestar servicios profesionales a la Oficina Asesora de Planeación del Ministerio de Ambiente y Desarrollo Sostenible, para contribuir con el procesamiento de información estratégica a nivel presupuestal y de planificación, aplicando los lineamientos de las Políticas de Gasto Público Ambiental OCDE y de Gestión de Información Estadística.	2 CONTRATACIÓN DIRECTA	C-3299-0900-16-0-3299054-02	1	UNIDADES	83002659	83002659	2022/01/17	1	UNIDADES	83002659	83002659	2822	2022/01/17	
405	FILA_405	1 SI			Prestar los servicios profesionales a la Oficina Asesora de Planeación del Ministerio de Ambiente y Desarrollo Sostenible, para brindar asistencia técnica en la estructuración de proyectos, como parte del proceso de implementación del Sistema General de Regalías.	2 CONTRATACIÓN DIRECTA	A-02-02-02-008-003-01-9	1	UNIDADES	65969680	65969680	2022/01/15	1	UNIDADES	65969680	65969680	2121	2022/01/15	
406	FILA_406	1 SI			Prestar los servicios profesionales a la Oficina Asesora de Planeación del Ministerio de Ambiente y Desarrollo Sostenible, para realizar actividades de acompañamiento metodológico, evaluación, seguimiento y emisión de conceptos para los proyectos de inversión presentados por las entidades del Sector Ambiente y Desarrollo Sostenible y las entidades territoriales.	2 CONTRATACIÓN DIRECTA	C-3299-0900-16-0-3299057-02	1	UNIDADES	80827917	80827917	2022/01/15	1	UNIDADES	80827917	80827917	2822	2022/01/15	
407	FILA_407	1 SI			Prestación de servicios profesionales a la Dirección de Bosques, Biodiversidad y Servicios Ecosistémicos del Ministerio de Ambiente y Desarrollo Sostenible, para apoyar las actividades asociadas al fortalecimiento del Sistema Integrado de Gestión, y la verificación de información técnica incluida en los expedientes ATV, para la entrega física a las autoridades ambientales competentes, de	2 CONTRATACIÓN DIRECTA	C-3202-0900-6-0-3202001-02	1	UNIDADES	68200000	68200000	2022/01/17	1	UNIDADES	68200000	68200000	2522	2022/01/17	
408	FILA_408	1 SI			Prestación de servicios de apoyo a la gestión logística a la Dirección de Bosques, Biodiversidad y Servicios Ecosistémicos del Ministerio de Ambiente y Desarrollo Sostenible, para realizar labores de organización y clasificación previa de documentación necesaria para el Archivo Administrativo a cargo de la Dirección.	2 CONTRATACIÓN DIRECTA	C-3202-0900-6-0-3202040-02	1	UNIDADES	44560890	44560890	2022/01/26	1	UNIDADES	44560890	44560890	722	2022/01/26	
409	FILA_409	1 SI			Prestación de servicios profesionales a la Dirección de Bosques, Biodiversidad y Servicios Ecosistémicos para realizar actividades de evaluación, de solicitudes y expedición de permisos regulados por la Convención de Comercio Internacional de Especies Amenazadas de Fauna y Flora Silvestres –CITES, así como al desarrollo de actividades para el seguimiento a la formulación de la política d	2 CONTRATACIÓN DIRECTA	C-3202-0900-9-0-3202013-02	1	UNIDADES	77000000	77000000	2022/01/17	1	UNIDADES	77000000	77000000	422	2022/01/17	
410	FILA_410	1 SI			Prestar servicios profesionales a la Dirección de Bosques, Biodiversidad y Servicios Ecosistémicos para que, de soporte al trámite interno en el manejo de la evaluación de solicitudes y seguimiento de contratos de acceso a recursos genéticos y sus productos derivados en la construcción y análisis de insumos sobre la distribución justa y equitativa de los beneficios derivados del acceso	2 CONTRATACIÓN DIRECTA	C-3202-0900-6-0-3202040-02	1	UNIDADES	44000000	44000000	2022/01/17	1	UNIDADES	44000000	44000000	722	2022/01/17	
411	FILA_411	1 SI			Prestar servicios profesionales a la Dirección de Bosques, Biodiversidad y Servicios Ecosistémicos para evaluar las solicitudes de acceso a recursos genéticos y sus productos derivados con fines comerciales y el seguimiento a los contratos de acceso con distribución de beneficios monetarios y no monetarios derivados del acceso.	2 CONTRATACIÓN DIRECTA	C-3202-0900-6-0-3202040-02	1	UNIDADES	68365000	68365000	2022/01/17	1	UNIDADES	68365000	68365000	722	2022/01/17	
412	FILA_412	1 SI			Prestar los servicios profesionales a la Dirección de Bosques, Biodiversidad y Servicios Ecosistémicos del Ministerio de Ambiente y Desarrollo Sostenible, para la generación de información cartográfica requerida por el Grupo de Gestión en Biodiversidad en relación con ecosistemas estratégicos y estrategias complementarias de conservación.	2 CONTRATACIÓN DIRECTA	C-3202-0900-6-0-3202001-02	1	UNIDADES	79740540	79740540	2022/01/17	1	UNIDADES	79740540	79740540	2522	2022/01/17	

Tipo Modalidad	51
Formulario	2
Moneda Informe	1
Entidad	11748
Fecha	2022/12/31
Periodicidad	12 ANUAL

M-1: CUENTA O INFORME ANUAL CONSOLIDADO

F2: PLAN ANUAL DE COMPRAS APROBADO

[2] 0 INFORMACIÓN DE PLAN DE COMPRAS (Registre las cifras en PESOS)

		2	3	4	8	12	16	20	24	28	32	36	40	44	48	52	55	56	60
		FORMULARIO CON INFORMACION	JUSTIFICACION	ACTO ADMINISTRATIVO DE APROBACIÓN	DESCRIPCIÓN DE LOS BIENES O SERVICIOS	MODALIDAD DE ADQUISICIÓN REALIZADO	CÓDIGO DEL RUBRO PRESUPUESTAL A AFECTAR	CANTIDAD DE BIENES O SERVICIOS ESTIMADOS A COMPRAR / NÚMERO	CANTIDAD DE BIENES O SERVICIOS ESTIMADOS A COMPRAR / UNIDAD DE MEDIDA	CANTIDAD DE BIENES O SERVICIOS ESTIMADOS A COMPRAR / PRECIO UNITARIO ESTIMADO	CANTIDAD DE BIENES O SERVICIOS ESTIMADOS A COMPRAR / VALOR TOTAL ESTIMADO	FECHA ESTIMADA DE LA COMPRA	CANTIDAD DE BIENES O SERVICIOS ADQUIRIDOS / NÚMERO	CANTIDAD DE BIENES O SERVICIOS ADQUIRIDOS / UNIDAD DE MEDIDA	CANTIDAD DE BIENES O SERVICIOS ADQUIRIDOS / PRECIO UNITARIO	CANTIDAD DE BIENES O SERVICIOS ADQUIRIDOS / VALOR TOTAL	No. CERTIFICADO DE DISPONIBLIDAD PRESUSPUESTAL - CDP	FECHA DE REALIZACIÓN DE LA COMPRA	OBSERVACIONES
413	FILA_413	1 SI			Prestación de servicios profesionales a la Dirección de Bosques, Biodiversidad y Servicios Ecosistémicos del Ministerio de Ambiente y Desarrollo Sostenible, para la articulación del sistema nacional de trazabilidad forestal con los resultados del proyecto de Consolidación de la Gobernanza Forestal en Colombia, en el marco de las políticas forestales vigentes.	2 CONTRATACIÓN DIRECTA	C-3202-0900-6-0-3202001-02	1	UNIDADES	88000000	88000000	2022/01/17	1	UNIDADES	88000000	88000000	2522	2022/01/17	
414	FILA_414	1 SI			Prestación de servicios profesionales al Grupo servicios Administrativos de la Subdirección Administrativa y Financiera del Ministerio de Ambiente y Desarrollo Sostenible, para el apoyo jurídico en la gestión postcontractual de la dependencia.	2 CONTRATACIÓN DIRECTA	C-3299-0900-14-0-3299057-02	1	UNIDADES	36000000	36000000	2022/01/17	1	UNIDADES	36000000	36000000	222	2022/01/17	
415	FILA_415	1 SI			Prestación de servicios profesionales especializados al Grupo de Servicios Administrativos y la Subdirección Administrativa y Financiera del Ministerio de Ambiente y Desarrollo Sostenible para la elaboración, revisión y evaluación de estudios técnicos en la etapa de prefactibilidad y factibilidad que requiera la entidad en materia de infraestructura física.	2 CONTRATACIÓN DIRECTA	C-3299-0900-14-0-3299057-02	1	UNIDADES	52000000	52000000	2022/01/18	1	UNIDADES	52000000	52000000	222	2022/01/18	
416	FILA_416	1 SI			Prestar los servicios de apoyo a la gestión al Grupo de Servicios Administrativos de la Subdirección Administrativa y Financiera para ejecutar las actividades de mantenimiento eléctrico y electromecánico de la infraestructura física del Ministerio de Ambiente y Desarrollo Sostenible	2 CONTRATACIÓN DIRECTA	A-02-02-02-008-005 SERVICIOS DE	1	UNIDADES	27991280	27991280	2022/01/17	1	UNIDADES	27991280	27991280	1422	2022/01/17	
417	FILA_417	1 SI			Prestación de servicios profesionales a la Oficina de Negocios Verdes y Sostenibles para desarrollar el proceso de verificación y concertación del plan de mejora de las empresas priorizadas por las Autoridades Ambientales para la vigencia 2022, de acuerdo con los criterios establecidos en el Plan Nacional de Negocios Verdes	2 CONTRATACIÓN DIRECTA	C-3201-0900-3-0-3201003-02	1	UNIDADES	49168080	49168080	2022/01/17	1	UNIDADES	49168080	49168080	5322	2022/01/17	
418	FILA_418	1 SI			Prestación de servicios profesionales a la Oficina de Negocios Verdes y Sostenibles para desarrollar el proceso de verificación y concertación del plan de mejora de las empresas priorizadas por las Autoridades Ambientales para la vigencia 2022, de acuerdo con los criterios establecidos en el Plan Nacional de Negocios Verdes	2 CONTRATACIÓN DIRECTA	C-3201-0900-3-0-3201003-02	1	UNIDADES	49168080	49168080	2022/01/17	1	UNIDADES	49168080	49168080	5322	2022/01/17	
419	FILA_419	1 SI			Prestación de servicios profesionales a la Oficina de Negocios Verdes y Sostenibles para desarrollar el proceso de verificación y concertación del plan de mejora de las empresas priorizadas por las Autoridades Ambientales para la vigencia 2022, de acuerdo con los criterios establecidos en el Plan Nacional de Negocios Verdes	2 CONTRATACIÓN DIRECTA	C-3201-0900-3-0-3201003-02	1	UNIDADES	49168080	49168080	2022/01/17	1	UNIDADES	49168080	49168080	5322	2022/01/17	
420	FILA_420	1 SI			Prestación de servicios profesionales a la Oficina de Negocios Verdes y Sostenibles para desarrollar el proceso de verificación y concertación del plan de mejora de las empresas priorizadas por las Autoridades Ambientales para la vigencia 2022, de acuerdo con los criterios establecidos en el Plan Nacional de Negocios Verdes	2 CONTRATACIÓN DIRECTA	C-3201-0900-3-0-3201003-02	1	UNIDADES	49168080	49168080	2022/01/17	1	UNIDADES	49168080	49168080	5322	2022/01/17	
421	FILA_421	1 SI			Prestación de servicios profesionales a la Oficina de Negocios Verdes y Sostenibles para desarrollar el proceso de verificación y concertación del plan de mejora de las empresas priorizadas por las Autoridades Ambientales para la vigencia 2022, de acuerdo con los criterios establecidos en el Plan Nacional de Negocios Verdes	2 CONTRATACIÓN DIRECTA	C-3201-0900-3-0-3201003-02	1	UNIDADES	49168080	49168080	2022/01/17	1	UNIDADES	49168080	49168080	5322	2022/01/17	
422	FILA_422	1 SI			Prestación de servicios profesionales a la Oficina de Negocios Verdes y Sostenibles para desarrollar el proceso de verificación y concertación del plan de mejora de las empresas priorizadas por las Autoridades Ambientales para la vigencia 2022, de acuerdo con los criterios establecidos en el Plan Nacional de Negocios Verdes	2 CONTRATACIÓN DIRECTA	C-3201-0900-3-0-3201003-02	1	UNIDADES	49168080	49168080	2022/01/17	1	UNIDADES	49168080	49168080	5322	2022/01/17	
423	FILA_423	1 SI			Prestación de servicios profesionales a la Oficina de Negocios Verdes y Sostenibles para desarrollar el proceso de verificación y concertación del plan de mejora de las empresas priorizadas por las Autoridades Ambientales para la vigencia 2022, de acuerdo con los criterios establecidos en el Plan Nacional de Negocios Verdes	2 CONTRATACIÓN DIRECTA	C-3201-0900-3-0-3201003-02	1	UNIDADES	49168080	49168080	2022/01/17	1	UNIDADES	49168080	49168080	5322	2022/01/17	
424	FILA_424	1 SI			Prestación de servicios profesionales a la Oficina de Negocios Verdes y Sostenibles para desarrollar el proceso de verificación y concertación del plan de mejora de las empresas priorizadas por las Autoridades Ambientales para la vigencia 2022, de acuerdo con los criterios establecidos en el Plan Nacional de Negocios Verdes	2 CONTRATACIÓN DIRECTA	C-3201-0900-3-0-3201003-02	1	UNIDADES	49168080	49168080	2022/01/17	1	UNIDADES	49168080	49168080	5322	2022/01/17	
425	FILA_425	1 SI			Prestación de servicios profesionales a la Oficina de Negocios Verdes y Sostenibles para desarrollar el proceso de verificación y concertación del plan de mejora de las empresas priorizadas por las Autoridades Ambientales para la vigencia 2022, de acuerdo con los criterios establecidos en el Plan Nacional de Negocios Verdes	2 CONTRATACIÓN DIRECTA	C-3201-0900-3-0-3201003-02	1	UNIDADES	49168080	49168080	2022/01/17	1	UNIDADES	49168080	49168080	5322	2022/01/17	
426	FILA_426	1 SI			Prestación de servicios profesionales a la Oficina de Negocios Verdes y Sostenibles para desarrollar el proceso de verificación y concertación del plan de mejora de las empresas priorizadas por las Autoridades Ambientales para la vigencia 2022, de acuerdo con los criterios establecidos en el Plan Nacional de Negocios Verdes	2 CONTRATACIÓN DIRECTA	C-3201-0900-3-0-3201003-02	1	UNIDADES	49168080	49168080	2022/01/17	1	UNIDADES	49168080	49168080	5322	2022/01/17	
427	FILA_427	1 SI			Prestación de servicios profesionales a la Oficina de Negocios Verdes y Sostenibles para desarrollar el proceso de verificación y concertación del plan de mejora de las empresas priorizadas por las Autoridades Ambientales para la vigencia 2022, de acuerdo con los criterios establecidos en el Plan Nacional de Negocios Verdes	2 CONTRATACIÓN DIRECTA	C-3201-0900-3-0-3201003-02	1	UNIDADES	49168080	49168080	2022/01/17	1	UNIDADES	49168080	49168080	5322	2022/01/17	
428	FILA_428	1 SI			Prestación de servicios al Grupo de Comunicaciones del Ministerio de Ambiente y Desarrollo Sostenible para realizar y diseñar piezas gráficas, con las que se generen contenidos y ambientes virtuales para los diferentes planes y proyectos que adelante la entidad.	2 CONTRATACIÓN DIRECTA	C-3299-0900-16-0-3299054-02	1	UNIDADES	47382060	47382060	2022/01/18	1	UNIDADES	47382060	47382060	8822	2022/01/18	

Tipo Modalidad	51
Formulario	2
Moneda Informe	1
Entidad	11748
Fecha	2022/12/31
Periodicidad	12 ANUAL

M-1: CUENTA O INFORME ANUAL CONSOLIDADO

F2: PLAN ANUAL DE COMPRAS APROBADO

[2] 0 INFORMACIÓN DE PLAN DE COMPRAS (Registre las cifras en PESOS)

		2	3	4	8	12	16	20	24	28	32	36	40	44	48	52	55	56	60
		FORMULARIO CON INFORMACION	JUSTIFICACION	ACTO ADMINISTRATIVO DE APROBACIÓN	DESCRIPCIÓN DE LOS BIENES O SERVICIOS	MODALIDAD DE ADQUISICIÓN REALIZADO	CÓDIGO DEL RUBRO PRESUPUESTAL A AFECTAR	CANTIDAD DE BIENES O SERVICIOS ESTIMADOS A COMPRAR / NÚMERO	CANTIDAD DE BIENES O SERVICIOS ESTIMADOS A COMPRAR / UNIDAD DE MEDIDA	CANTIDAD DE BIENES O SERVICIOS ESTIMADOS A COMPRAR / PRECIO UNITARIO ESTIMADO	CANTIDAD DE BIENES O SERVICIOS ESTIMADOS A COMPRAR / VALOR TOTAL ESTIMADO	FECHA ESTIMADA DE LA COMPRA	CANTIDAD DE BIENES O SERVICIOS ADQUIRIDOS / NÚMERO	CANTIDAD DE BIENES O SERVICIOS ADQUIRIDOS / UNIDAD DE MEDIDA	CANTIDAD DE BIENES O SERVICIOS ADQUIRIDOS / PRECIO UNITARIO	CANTIDAD DE BIENES O SERVICIOS ADQUIRIDOS / VALOR TOTAL	No. CERTIFICADO DE DISPONIBILIDAD PRESUPUESTAL - CDP	FECHA DE REALIZACIÓN DE LA COMPRA	OBSERVACIONES
429	FILA_429	1 SI			Prestación de servicios profesionales al Grupo de Comunicaciones del Ministerio de Ambiente y Desarrollo Sostenible, para realizar el bosquejo, la elaboración y la edición de contenidos periodísticos, piezas graficas o audiovisuales de los programas, proyectos y planes que adelante la entidad.	2 CONTRATACIÓN DIRECTA	C-3201-0900-4-0-3201013-02	1	UNIDADES	67980000	67980000	2022/01/17	1	UNIDADES	67980000	67980000	8822	2022/01/17	
430	FILA_430	1 SI			Prestación de servicios profesionales al Grupo de Comunicaciones del Ministerio de Ambiente y Desarrollo Sostenible para consolidar la implementación de estrategias de comunicación digital, que permitan la difusión en las redes sociales de los programas, proyectos y planes que adelanta la Entidad.	2 CONTRATACIÓN DIRECTA	C-3201-0900-4-0-3201013-02	1	UNIDADES	67980000	67980000	2022/01/18	1	UNIDADES	67980000	67980000	8822	2022/01/18	
431	FILA_431	1 SI			Prestación de servicios profesionales al Grupo de Comunicaciones del Ministerio de Ambiente y Desarrollo Sostenible, para realizar y organizar contenidos escritos, visuales y audiovisuales de piezas gráficas y digitales de acuerdo a los proyectos y planes que desarrolle la Entidad.	2 CONTRATACIÓN DIRECTA	C-3299-0900-16-0-3299054-02	1	UNIDADES	58206330	58206330	2022/01/17	1	UNIDADES	58206330	58206330	8822	2022/01/17	
432	FILA_432	1 SI			Prestación de servicios profesionales a la Dirección de Gestión Integral de Recurso Hídrico del Ministerio de Ambiente y Desarrollo Sostenible, para promover, socializar e implementar las líneas estratégicas de la Gobernanza del Agua desde un enfoque social y participativo, que propendan por la transformación de la cultura del agua sostenible e integral en el país.	2 CONTRATACIÓN DIRECTA	C-3203-0900-2-0-3203037-02	1	UNIDADES	92400000	92400000	2022/01/17	1	UNIDADES	92400000	92400000	2622	2022/01/17	
433	FILA_433	1 SI			Prestación de servicios profesionales a la Dirección de Gestión Integral de Recursos Hídricos del Ministerio de Ambiente y Desarrollo Sostenible, elaborar los insumos y documentos técnicos relacionados con el cumplimiento de las órdenes 5 y 8 de la Sentencia T-622 de 2016, el ineludible 4 de la Sentencia del páramo de Sumapaz- Cruz verde y escuela virtual del Ministerio de Ambiente.	2 CONTRATACIÓN DIRECTA	C-3203-0900-2-0-3203037-02	1	UNIDADES	92400000	92400000	2022/01/17	1	UNIDADES	92400000	92400000	2622	2022/01/17	
434	FILA_434	1 SI			Prestación de servicios profesionales a la Dirección de Gestión Integral del Recurso Hídrico del Ministerio de Ambiente y Desarrollo Sostenible, para apoyar el fortalecimiento en la implementación de instrumentos de Gobernanza del Agua, principalmente en las relacionadas con el fortalecimiento de las instancias de coordinación y articulación para la GIRH y el Programa Nacional de Investi	2 CONTRATACIÓN DIRECTA	C-3203-0900-2-0-3203037-02	1	UNIDADES	50985000	50985000	2022/01/17	1	UNIDADES	50985000	50985000	2622	2022/01/17	
435	FILA_435	1 SI			Prestar servicios profesionales a la Dirección de Gestión Integral del Recurso Hídrico del Ministerio de Ambiente y Desarrollo Sostenible, apoyando técnicamente el desarrollo de actividades para el cumplimiento de la orden judicial del Páramo Almorzadero, en relación con la definición de los parámetros de protección de las fuentes hídricas.	2 CONTRATACIÓN DIRECTA	C-3203-0900-2-0-3203037-02	1	UNIDADES	50600000	50600000	2022/01/17	1	UNIDADES	50600000	50600000	2622	2022/01/17	
436	FILA_436	1 SI			Prestar servicios profesionales a la Dirección de Gestión Integral del Recurso Hídrico del Ministerio de Ambiente y Desarrollo Sostenible para actualizar complementar y dar a conocer los parámetros de protección de las fuentes hídricas en el marco del cumplimiento de la orden judicial del Páramo de Pisba.	2 CONTRATACIÓN DIRECTA	C-3203-0900-2-0-3203037-02	1	UNIDADES	50600000	50600000	2022/01/17	1	UNIDADES	50600000	50600000	2622	2022/01/17	
437	FILA_437	1 SI			Prestación de servicios profesionales a la Dirección de Gestión Integral del Recurso Hídrico del Ministerio de Ambiente y Desarrollo Sostenible para relazar actividades de revisión, ajuste y socialización de la definición de parámetros de protección de las fuentes hídricas en cumplimiento de la orden judicial del Páramo de Santurbán.	2 CONTRATACIÓN DIRECTA	C-3203-0900-2-0-3203037-02	1	UNIDADES	50600000	50600000	2022/01/19	1	UNIDADES	50600000	50600000	2622	2022/01/19	
438	FILA_438	1 SI			Prestación de servicios profesionales a la Dirección de Gestión Integral del Recurso Hídrico del Ministerio de Ambiente y Desarrollo Sostenible para la realizar mejoras y definición de mecanismos de captura de información geográfica, el tipo de análisis espacial y generación de capas geográficas del Sistema de Información del Recurso Hídrico – SIRH sobre el estado, demanda, calidad y ofe	2 CONTRATACIÓN DIRECTA	C-3203-0900-2-0-3203035-02	1	UNIDADES	77000000	77000000	2022/01/18	1	UNIDADES	77000000	77000000	2622	2022/01/18	
439	FILA_439	1 SI			Prestación de servicios profesionales a la Dirección de Gestión Integral del Recurso Hídrico del Ministerio de Ambiente y Desarrollo Sostenible para asistir técnicamente a las autoridades ambientales para el manejo y cargue de datos en los módulos de gestión de información del recurso hídrico.	2 CONTRATACIÓN DIRECTA	C-3203-0900-2-0-3203035-02	1	UNIDADES	82000000	82000000	2022/01/18	1	UNIDADES	82000000	82000000	2622	2022/01/18	
440	FILA_440	1 SI			Prestación de servicios profesionales a la Dirección de Gestión Integral del Recurso Hídrico del Ministerio de Ambiente y Desarrollo Sostenible para asistir y realizar el seguimiento técnico a las soluciones tecnológicas desarrolladas para la consolidación de información y acompañar la definición de los módulos tecnológicos de los instrumentos de gestión integral del recurso hídrico.	2 CONTRATACIÓN DIRECTA	C-3203-0900-2-0-3203035-02	1	UNIDADES	77000000	77000000	2022/01/18	1	UNIDADES	77000000	77000000	2622	2022/01/18	
441	FILA_441	1 SI			Prestación de servicios profesionales a la Dirección de Gestión Integral del Recurso Hídrico del Ministerio de Ambiente y Desarrollo Sostenible, para asistir y acompañar técnicamente el funcionamiento, mejoramiento y atención de incidencias de los módulos de POMCA y PORH, así como realizar el mantenimiento de las mejoras a los requerimientos funcionales y no funcionales y complementos te	2 CONTRATACIÓN DIRECTA	C-3203-0900-2-0-3203035-02	1	UNIDADES	82000000	82000000	2022/01/21	1	UNIDADES	82000000	82000000	2622	2022/01/21	
442	FILA_442	1 SI			Prestación de servicios profesionales a la Dirección de Gestión Integral del Recurso Hídrico del Ministerio de Ambiente y Desarrollo Sostenible para apoyar la implementación del Plan de Acción, Monitoreo, Seguimiento, Reporte de avances y el cumplimento de los objetivos de cuatro (4) Plataformas Colaborativas.	2 CONTRATACIÓN DIRECTA	C-3203-0900-2-0-3203037-02	1	UNIDADES	104500000	104500000	2022/01/18	1	UNIDADES	104500000	104500000	2622	2022/01/18	
443	FILA_443	1 SI			Prestación de servicios profesionales a la Dirección de Gestión Integral del Recurso Hídrico del Ministerio de Ambiente y Desarrollo Sostenible del Ministerio de Ambiente y Desarrollo Sostenible, para realizar la promoción y seguimiento a la formulación e implementación de instrumentos de planificación de acuíferos en el marco de la PNGIRH	2 CONTRATACIÓN DIRECTA	C-3203-0900-2-0-3203032-02	1	UNIDADES	104500000	104500000	2022/01/18	1	UNIDADES	104500000	104500000	2622	2022/01/18	
444	FILA_444	1 SI			Prestación de servicios profesionales a la Dirección de Gestión Integral del Recurso Hídrico del Ministerio de Ambiente y Desarrollo Sostenible, para implementar y hacer seguimiento a los lineamientos de los Planes Estratégicos de Macrocuencas Magdalena Cauca, Caribe y Pacífico en armonía con el Consejo Nacional del Agua en el marco del Programa de Articulación y Armonización de Instrume	2 CONTRATACIÓN DIRECTA	C-3203-0900-2-0-3203028-02	1	UNIDADES	128992050	128992050	2022/01/18	1	UNIDADES	128992050	128992050	2622	2022/01/18	

Tipo Modalidad	51
Formulario	2
Moneda Informe	1
Entidad	11748
Fecha	2022/12/31
Periodicidad	12 ANUAL

M-1: CUENTA O INFORME ANUAL CONSOLIDADO

F2: PLAN ANUAL DE COMPRAS APROBADO

[2] 0 INFORMACIÓN DE PLAN DE COMPRAS (Registre las cifras en PESOS)

		2	3	4	8	12	16	20	24	28	32	36	40	44	48	52	55	56	60
		FORMULARIO CON INFORMACION	JUSTIFICACION	ACTO ADMINISTRATIVO DE APROBACIÓN	DESCRIPCIÓN DE LOS BIENES O SERVICIOS	MODALIDAD DE ADQUISICIÓN REALIZADO	CÓDIGO DEL RUBRO PRESUPUESTAL A AFECTAR	CANTIDAD DE BIENES O SERVICIOS ESTIMADOS A COMPRAR / NÚMERO	CANTIDAD DE BIENES O SERVICIOS ESTIMADOS A COMPRAR / UNIDAD DE MEDIDA	CANTIDAD DE BIENES O SERVICIOS ESTIMADOS A COMPRAR / PRECIO UNITARIO ESTIMADO	CANTIDAD DE BIENES O SERVICIOS ESTIMADOS A COMPRAR / VALOR TOTAL ESTIMADO	FECHA ESTIMADA DE LA COMPRA	CANTIDAD DE BIENES O SERVICIOS ADQUIRIDOS / NÚMERO	CANTIDAD DE BIENES O SERVICIOS ADQUIRIDOS / UNIDAD DE MEDIDA	CANTIDAD DE BIENES O SERVICIOS ADQUIRIDOS / PRECIO UNITARIO	CANTIDAD DE BIENES O SERVICIOS ADQUIRIDOS / VALOR TOTAL	No. CERTIFICADO DE DISPONIBILIDAD PRESUSPUESTAL - CDP	FECHA DE REALIZACIÓN DE LA COMPRA	OBSERVACIONES
445	FILA_445	1 SI			Prestación de servicios profesionales a la Dirección de Gestión Integral del Recurso Hídrico del Ministerio de Ambiente y Desarrollo Sostenible para el acompañamiento social a las Autoridades Ambientales para el desarrollo del componente participativo y social en la implementación de la guía de formulación de los Planes de Ordenación y Manejo ambiental de Cuencas (POMCA) y en la guía par	2 CONTRATACIÓN DIRECTA	C-3203-0900-2-0-3203030-02	1	UNIDADES	81400000	81400000	2022/01/21	1	UNIDADES	81400000	81400000	2622	2022/01/21	
446	FILA_446	1 SI			Prestación de servicios profesionales a la Dirección de Gestión Integral del Recurso Hídrico del Ministerio de Ambiente y Desarrollo Sostenible para la gestión y seguimiento de las plataformas Colaborativas mediante la formulación y/o implementación de los Planes de Acción, las estrategias de Monitoreo, Seguimiento, Reporte de avances y el cumplimento de los objetivos de las Plataformas	2 CONTRATACIÓN DIRECTA	C-3203-0900-2-0-3203037-02	1	UNIDADES	108900000	108900000	2022/01/21	1	UNIDADES	108900000	108900000	2622	2022/01/21	
447	FILA_447	1 SI			Prestación de servicios profesionales a la Dirección de Gestión Integral del Recurso Hídrico del Ministerio de Ambiente y Desarrollo Sostenible, para contribuir con la implementación de los lineamientos de los Planes Estratégicos de Macrocuencas Amazonas y Orinoco en coordinación con el Consejo Nacional del Agua en el marco del Programa de Articulación y Armonización de Instrumentos de P	2 CONTRATACIÓN DIRECTA	C-3203-0900-2-0-3203028-02	1	UNIDADES	104500000	104500000	2022/01/21	1	UNIDADES	104500000	104500000	2622	2022/01/21	
448	FILA_448	1 SI			Prestación de servicios profesionales a la Oficina de Tecnologías de la Información y la Comunicación del Ministerio de Ambiente y Desarrollo Sostenible, para mantener el funcionamiento del esquema de nube sobre AWS y para el desarrollo de aplicaciones Web.	2 CONTRATACIÓN DIRECTA	C-3299-0900-15-0-3299062-02	1	UNIDADES	91413787	91413787	2022/01/17	1	UNIDADES	91413787	91413787	5722	2022/01/17	
449	FILA_449	1 SI			Prestación de servicios profesionales a la Oficina de Tecnologías de la Información y la Comunicación del Ministerio de Ambiente y Desarrollo Sostenible, en actividades de acompañamiento, mantenimiento y soporte a los sistemas de información, aplicaciones e infraestructura de servidores Linux que le sean asignados.	2 CONTRATACIÓN DIRECTA	C-3299-0900-15-0-3299062-02	1	UNIDADES	67036663	67036663	2022/01/17	1	UNIDADES	67036663	67036663	5722	2022/01/17	
450	FILA_450	1 SI			Prestación de servicios profesionales a la Oficina de Tecnologías de la Información y la Comunicación del Ministerio de Ambiente y Desarrollo Sostenible, para el proceso de optimización y desarrollo del backend de la plataforma VITAL.	2 CONTRATACIÓN DIRECTA	C-3204-0900-10-0-3204056-02	1	UNIDADES	41510667	41510667	2022/01/17	1	UNIDADES	41510667	41510667	5422	2022/01/17	
451	FILA_451	1 SI			Prestación de servicios profesionales a la Oficina de Tecnologías de la Información y la Comunicación del Ministerio de Ambiente y Desarrollo Sostenible, para realizar el proceso de mantenimiento, actualización, mejora y optimización de la base de datos de la plataforma VITAL.	2 CONTRATACIÓN DIRECTA	C-3204-0900-10-0-3204056-02	1	UNIDADES	41510667	41510667	2022/01/18	1	UNIDADES	41510667	41510667	5422	2022/01/18	
452	FILA_452	1 SI			Prestación de servicios profesionales a la Oficina de Tecnologías de la Información y la Comunicación del Ministerio de Ambiente y Desarrollo Sostenible, para realizar la atención al ciudadano, gestionar la solución de incidencias y acompañar el proceso de configuración y monitoreo de la plataforma VITAL.	2 CONTRATACIÓN DIRECTA	C-3204-0900-10-0-3204056-02	1	UNIDADES	23254667	23254667	2022/01/17	1	UNIDADES	23254667	23254667	5422	2022/01/17	
453	FILA_453	1 SI			Prestación de servicios profesionales a la Oficina de Tecnologías de la Información y la Comunicación del Ministerio de Ambiente y Desarrollo Sostenible, para el adelantar la estrategia de uso y apropiación de la plataforma VITAL	2 CONTRATACIÓN DIRECTA	C-3204-0900-10-0-3204056-02	1	UNIDADES	36704584	36704584	2022/01/17	1	UNIDADES	36704584	36704584	5422	2022/01/17	
454	FILA_454	1 SI			Prestación de servicios profesionales a la Oficina de Tecnologías de la Información y la Comunicación del Ministerio de Ambiente y Desarrollo Sostenible, para el desarrollo de funcionalidades del backend de la plataforma VITAL.	2 CONTRATACIÓN DIRECTA	C-3204-0900-10-0-3204056-02	1	UNIDADES	41510667	41510667	2022/01/17	1	UNIDADES	41510667	41510667	5422	2022/01/17	
455	FILA_455	1 SI			Prestación de servicios profesionales a la Oficina de Tecnologías de la Información y la Comunicación del Ministerio de Ambiente y Desarrollo Sostenible, para el desarrollo del frontend de la plataforma VITAL.	2 CONTRATACIÓN DIRECTA	C-3204-0900-10-0-3204056-02	1	UNIDADES	41510667	41510667	2022/01/17	1	UNIDADES	41510667	41510667	5422	2022/01/17	
456	FILA_456	1 SI			Prestación de apoyo a la gestión de la Oficina de Tecnologías de la Información y la Comunicación del Ministerio de Ambiente y Desarrollo Sostenible, para mantener, operar y gestionar la solución de incidencias de segundo nivel relacionadas con la plataforma VITAL y sus módulos relacionados.	2 CONTRATACIÓN DIRECTA	C-3204-0900-10-0-3204056-02	1	UNIDADES	23254667	23254667	2022/01/17	1	UNIDADES	23254667	23254667	5422	2022/01/17	
457	FILA_457	1 SI			Prestación de servicios profesionales a la Oficina de Tecnologías de la Información y la Comunicación del Ministerio de Ambiente y Desarrollo Sostenible, para acompañar el equipo técnico y de desarrollo, el proceso de optimización de Back End y Front End, e incidir en la resolución de las necesidades técnicas y fortalecimiento del sistema de Información VITAL 3.0.	2 CONTRATACIÓN DIRECTA	C-3204-0900-10-0-3204056-02	1	UNIDADES	120050000	120050000	2022/01/17	1	UNIDADES	120050000	120050000	5422	2022/01/17	
458	FILA_458	1 SI			Prestación de servicios de apoyo a la gestión en la Oficina de Tecnologías de la Información y la Comunicación del Ministerio de Ambiente y Desarrollo Sostenible, para el desarrollo, fortalecimiento y mantenimiento de los productos digitales del Ministerio y del Sector.	2 CONTRATACIÓN DIRECTA	C-3299-0900-15-0-3299062-02	1	UNIDADES	22010379	22010379	2022/01/17	1	UNIDADES	22010379	22010379	5722	2022/01/17	
459	FILA_459	1 SI			Prestación de servicios profesionales a la Subdirección de Educación y Participación del Ministerio de Ambiente y Desarrollo Sostenible, para fomentar la implementación de cada una de las estrategias establecidas en la Política Nacional de Educación Ambiental.	2 CONTRATACIÓN DIRECTA	C-3208-0900-3-0-3208012-02	1	UNIDADES	76641888	76641888	2022/01/18	1	UNIDADES	76641888	76641888	6422	2022/01/18	
460	FILA_460	1 SI			Prestación de servicios profesionales a la Subdirección de Educación y Participación del Ministerio de Ambiente y Desarrollo Sostenible, para fortalecer los procesos educativos ambientales de conformidad con las estrategias contenidas en la Política Nacional de Educación Ambiental.	2 CONTRATACIÓN DIRECTA	C-3208-0900-3-0-3208012-02	1	UNIDADES	73049300	73049300	2022/01/18	1	UNIDADES	73049300	73049300	6422	2022/01/18	
461	FILA_461	1 SI			Prestación de servicios profesionales para apoyar a la Subdirección de Educación y Participaciónen el seguimiento al proceso de formulación de la Politica de Participación del Ministerio de Ambiente y Desarrollo Sostenible y demás procesos de participación ciudadana en la gestión ambiental que se adelanten.	2 CONTRATACIÓN DIRECTA	C-3208-0900-3-0-3208005-02	1	UNIDADES	94876733	94876733	2022/01/19	1	UNIDADES	94876733	94876733	6422	2022/01/19	
462	FILA_462	1 SI			Prestación de servicios de apoyo a la gestión en el Viceministerio de Ordenamiento Ambiental Territorial y a la Dirección de Ordenamiento Ambiental Territorial y SINA con el fin de realizar las acciones en el archivo de gestión que conlleban al cumplimiento del Plan de Mejoramiento Archivístico, así como a la implementación de los instrumentos archivísticos con los que cuenta la entidad.	2 CONTRATACIÓN DIRECTA	C-3205-0900-2-0-3205022-02	1	UNIDADES	38500000	38500000	2022/01/17	1	UNIDADES	38500000	38500000	1722	2022/01/17	

Tipo Modalidad	51
Formulario	2
Moneda Informe	1
Entidad	11748
Fecha	2022/12/31
Periodicidad	12 ANUAL

M-1: CUENTA O INFORME ANUAL CONSOLIDADO

F2: PLAN ANUAL DE COMPRAS APROBADO

[2] 0 INFORMACIÓN DE PLAN DE COMPRAS (Registre las cifras en PESOS)

		2	3	4	8	12	16	20	24	28	32	36	40	44	48	52	55	56	60
		FORMULARIO CON INFORMACION	JUSTIFICACION	ACTO ADMINISTRATIVO DE APROBACIÓN	DESCRIPCIÓN DE LOS BIENES O SERVICIOS	MODALIDAD DE ADQUISICIÓN REALIZADO	CÓDIGO DEL RUBRO PRESUPUESTAL A AFECTAR	CANTIDAD DE BIENES O SERVICIOS ESTIMADOS A COMPRAR / NÚMERO	CANTIDAD DE BIENES O SERVICIOS ESTIMADOS A COMPRAR / UNIDAD DE MEDIDA	CANTIDAD DE BIENES O SERVICIOS ESTIMADOS A COMPRAR / PRECIO UNITARIO ESTIMADO	CANTIDAD DE BIENES O SERVICIOS ESTIMADOS A COMPRAR / VALOR TOTAL ESTIMADO	FECHA ESTIMADA DE LA COMPRA	CANTIDAD DE BIENES O SERVICIOS ADQUIRIDOS / NÚMERO	CANTIDAD DE BIENES O SERVICIOS ADQUIRIDOS / UNIDAD DE MEDIDA	CANTIDAD DE BIENES O SERVICIOS ADQUIRIDOS / PRECIO UNITARIO	CANTIDAD DE BIENES O SERVICIOS ADQUIRIDOS / VALOR TOTAL	No. CERTIFICADO DE DISPONIBILIDAD PRESUPUESTAL - CDP	FECHA DE REALIZACIÓN DE LA COMPRA	OBSERVACIONES
463	FILA_463	1 SI			Prestación de servicios profesionales a la Dirección de Ordenamiento Ambiental Territorial y SINA del Ministerio de Ambiente y Desarrollo Sostenible, para apoyar la implementación del Plan Zonificación Ambiental en los componentes de Ordenamiento Ambiental Territorial y Forestal.	2 CONTRATACIÓN DIRECTA	C-3205-0900-2-0-3205001-02	1	UNIDADES	102300000	102300000	2022/01/17	1	UNIDADES	102300000	102300000	1122	2022/01/17	
464	FILA_464	1 SI			Prestación de servicios profesionales a la Dirección de ordenamiento ambiental territorial y SINA, del Ministerio de Ambiente y Desarrollo Sostenible, para generar las Bases técnicas de la Zonificación Ambiental de nuevas zonas PDET (como PISDA) y en las Zonificaciones Ambientales Participativas en Caquetá y Guaviare, y apoyar la actualización y generación de información cartográfica en	2 CONTRATACIÓN DIRECTA	C-3205-0900-2-0-3205022-02	1	UNIDADES	116699000	116699000	2022/01/18	1	UNIDADES	116699000	116699000	1722	2022/01/18	
465	FILA_465	1 SI			Prestación de servicios profesionales a la Dirección de Asuntos Marinos, Costeros y Recursos Acuáticos -DAMCRA del Ministerio de Ambiente y Desarrollo Sostenible, para formular y participar en las estrategias técnicas que contribuyan al cumplimiento de las de los fallos de sentencias.	2 CONTRATACIÓN DIRECTA	C-3207-0900-2-0-3207003-02	1	UNIDADES	91000000	91000000	2022/01/18	1	UNIDADES	91000000	91000000	3122	2022/01/18	
466	FILA_466	1 SI			Prestación de servicios profesionales al Grupo de Comisiones y Apoyo Logístico del Ministerio de Ambiente y Desarrollo Sostenible para la planeación, registro, trámite, consolidación, seguimiento y control de las comisiones nacionales de los servidores públicos. Así como los demás procedimientos a cargo del Grupo de Comisiones durante la vigencia 2022.	2 CONTRATACIÓN DIRECTA	C-3299-0900-14-0-3299057-02	1	UNIDADES	57330600	57330600	2022/01/18	1	UNIDADES	57330600	57330600	222	2022/01/18	
467	FILA_467	1 SI			Prestar los servicios de apoyo a la gestión al Grupo de Comisiones y Apoyo Logístico de Subdirección Administrativa y Financiera para realizar el seguimiento operativo, técnico y ejecución financiera correspondiente al contrato de tiquetes y demás actividades inherentes.	2 CONTRATACIÓN DIRECTA	C-3299-0900-14-0-3299057-02	1	UNIDADES	45911220	45911220	2022/01/21	1	UNIDADES	45911220	45911220	222	2022/01/21	
468	FILA_468	1 SI			Prestar servicios profesionales para apoyar jurídicamente a la Secretaría General, y sus grupos internos de trabajo en la revisión de los actos administrativos, así como los documentos puestos a disposición en el Comité de Contratación con el objeto de ser conocidos y analizados previamente.	2 CONTRATACIÓN DIRECTA	C-3299-0900-14-0-3299057-02	1	UNIDADES	40883333	40883333	2022/01/18	1	UNIDADES	40883333	40883333	222	2022/01/18	
469	FILA_469	1 SI			Prestación de servicios de apoyo a la gestión en el Grupo de Cuentas de la Subdirección Administrativa y Financiera del Ministerio de Ambiente y Desarrollo Sostenible, en el análisis, registro transacciones en SIIFNación y demás operaciones relacionadas con el trámite de las cuentas por pagar del Ministerio, del Fondo Nacional Ambiental y el Sistema General de Regalías para la Vigencia 2	2 CONTRATACIÓN DIRECTA	C-3299-0900-14-0-3299057-02	1	UNIDADES	34300000	34300000	2022/01/18	1	UNIDADES	34300000	34300000	222	2022/01/18	
470	FILA_470	1 SI			Prestar los servicios profesionales a la Dirección de Bosques, Biodiversidad y Servicios Ecosistémicos, del Ministerio de Ambiente y Desarrollo Sostenible, para hacer seguimiento a los sistemas sostenibles de conservación y restauración implementados en territorio en el marco de los convenios suscritos entre el ministerio y diferentes autoridades ambientales.	2 CONTRATACIÓN DIRECTA	C-3202-0900-6-0-3202040-02	1	UNIDADES	61800000	61800000	2022/01/21	1	UNIDADES	61800000	61800000	722	2022/01/21	
471	FILA_471	1 SI			Prestar los servicios profesionales a la Dirección de Bosques, Biodiversidad y Servicios Ecosistémicos, del Ministerio de Ambiente y Desarrollo Sostenible, para hacer seguimiento a los sistemas sostenibles de conservación y restauración implementados en territorio en el marco de los convenios suscritos entre el ministerio y diferentes autoridades ambientales.	2 CONTRATACIÓN DIRECTA	C-3202-0900-6-0-3202040-02	1	UNIDADES	65029050	65029050	2022/01/21	1	UNIDADES	65029050	65029050	722	2022/01/21	
472	FILA_472	1 SI			Prestar los servicios profesionales a la Dirección de Bosques, Biodiversidad y Servicios Ecosistémicos, del Ministerio de Ambiente y Desarrollo Sostenible, para realizar revisión técnica y seguimiento a las acciones de restauración implementadas en el territorio bajo el enfoque de sistemas sostenibles de conservación en el marco de las metas del Plan Nacional del Desarrollo 2018 – 2022.	2 CONTRATACIÓN DIRECTA	C-3202-0900-6-0-3202040-02	1	UNIDADES	51170400	51170400	2022/01/26	1	UNIDADES	51170400	51170400	722	2022/01/26	
473	FILA_473	1 SI			Prestar los servicios profesionales a la Dirección de Bosques, Biodiversidad y Servicios Ecosistémicos, del Ministerio de Ambiente y Desarrollo Sostenible, para hacer seguimiento a los sistemas sostenibles de conservación y restauración implementados en territorio en el marco de los convenios suscritos entre el ministerio y diferentes autoridades ambientales.	2 CONTRATACIÓN DIRECTA	C-3202-0900-6-0-3202040-02	1	UNIDADES	64890000	64890000	2022/01/21	1	UNIDADES	64890000	64890000	722	2022/01/21	
474	FILA_474	1 SI			Prestación de servicios profesionales como abogado en la Dirección de Bosques, Biodiversidad y Servicios Ecosistémicos del Ministerio de Ambiente y Desarrollo Sostenible, para adelantar las actuaciones administrativas y jurídicas necesarias, así como revisar las respuestas a entes de control en el marco de los procesos sancionatorios ambientales que sean de competencia de la Dirección.	2 CONTRATACIÓN DIRECTA	C-3202-0900-6-0-3202040-02	1	UNIDADES	71531955	71531955	2022/01/18	1	UNIDADES	71531955	71531955	722	2022/01/18	
475	FILA_475	1 SI			Prestar los servicios profesionales a la Oficina Asesora de Planeación del Ministerio de Ambiente y Desarrollo Sostenible, para realizar las actividades necesarias de desarrollo y producción audiovisual que permitan la publicación, digitalización y creación de campañas internas de comunicación y promoción relacionadas a la Campaña SOMOS MADS.	2 CONTRATACIÓN DIRECTA	C-3299-0900-16-0-3299060-02	1	UNIDADES	35678513	35678513	2022/01/17	1	UNIDADES	35678513	35678513	2822	2022/01/17	
476	FILA_476	1 SI			Prestar los servicios profesionales a la Oficina Asesora de Planeación del Ministerio de Ambiente y Desarrollo Sostenible, para realizar actividades de acompañamiento metodológico, evaluación, seguimiento y emisión de conceptos para los proyectos de inversión presentados por las entidades del Sector Ambiente y Desarrollo Sostenible y las entidades territoriales.	2 CONTRATACIÓN DIRECTA	C-3299-0900-16-0-3299057-02	1	UNIDADES	80114729	80114729	2022/01/17	1	UNIDADES	80114729	80114729	2822	2022/01/17	
477	FILA_477	1 SI			Prestar los servicios profesionales a la Oficina Asesora de Planeación del Ministerio de Ambiente y Desarrollo Sostenible, en la elaboración y revisión de comunicaciones y actos administrativos, que se requieran al interior de las Secretarías Técnicas de los fondos e instancias del Sistema General de Regalías en donde participa la Oficina Asesora de Planeación.	2 CONTRATACIÓN DIRECTA	C-3299-0900-16-0-3299057-02	1	UNIDADES	83228306	83228306	2022/01/17	1	UNIDADES	83228306	83228306	2822	2022/01/17	

Tipo Modalidad	51
Formulario	2
Moneda Informe	1
Entidad	11748
Fecha	2022/12/31
Periodicidad	12 ANUAL

M-1: CUENTA O INFORME ANUAL CONSOLIDADO

F2: PLAN ANUAL DE COMPRAS APROBADO

[2] 0 INFORMACIÓN DE PLAN DE COMPRAS (Registre las cifras en PESOS)

		2	3	4	8	12	16	20	24	28	32	36	40	44	48	52	55	56	60
		FORMULARIO CON INFORMACION	JUSTIFICACION	ACTO ADMINISTRATIVO DE APROBACIÓN	DESCRIPCIÓN DE LOS BIENES O SERVICIOS	MODALIDAD DE ADQUISICIÓN REALIZADO	CÓDIGO DEL RUBRO PRESUPUESTAL A AFECTAR	CANTIDAD DE BIENES O SERVICIOS ESTIMADOS A COMPRAR / NÚMERO	CANTIDAD DE BIENES O SERVICIOS ESTIMADOS A COMPRAR / UNIDAD DE MEDIDA	CANTIDAD DE BIENES O SERVICIOS ESTIMADOS A COMPRAR / PRECIO UNITARIO ESTIMADO	CANTIDAD DE BIENES O SERVICIOS ESTIMADOS A COMPRAR / VALOR TOTAL ESTIMADO	FECHA ESTIMADA DE LA COMPRA	CANTIDAD DE BIENES O SERVICIOS ADQUIRIDOS / NÚMERO	CANTIDAD DE BIENES O SERVICIOS ADQUIRIDOS / UNIDAD DE MEDIDA	CANTIDAD DE BIENES O SERVICIOS ADQUIRIDOS / PRECIO UNITARIO	CANTIDAD DE BIENES O SERVICIOS ADQUIRIDOS / VALOR TOTAL	No. CERTIFICADO DE DISPONIBILIDAD PRESUSPUESTAL - CDP	FECHA DE REALIZACIÓN DE LA COMPRA	OBSERVACIONES
478	FILA_478	1 SI			Prestar los servicios de apoyo a la gestión en la Oficina Asesora de Planeación con el fin de realizar las acciones en el archivo de gestión que conllevan al cumplimiento del Plan de Mejoramiento Archivístico, así como a la implementación de los instrumentos archivísticos con los que cuenta la entidad.	2 CONTRATACIÓN DIRECTA	C-3299-0900-16-0-3299054-02	1	UNIDADES	39316667	39316667	2022/01/17	1	UNIDADES	39316667	39316667	2822	2022/01/17	
479	FILA_479	1 SI			Prestar los servicios de apoyo a la gestión en la Oficina Asesora de Planeación con el fin de realizar las acciones en el archivo de gestión que conllevan al cumplimiento del Plan de Mejoramiento Archivístico, así como a la implementación de los instrumentos archivísticos con los que cuenta la entidad.	2 CONTRATACIÓN DIRECTA	C-3299-0900-16-0-3299054-02	1	UNIDADES	39316667	39316667	2022/01/17	1	UNIDADES	39316667	39316667	2822	2022/01/17	
480	FILA_480	1 SI			Prestar los servicios de apoyo a la gestión en la Oficina Asesora de Planeación con el fin de realizar las acciones en el archivo de gestión que conllevan al cumplimiento del Plan de Mejoramiento Archivístico, así como a la implementación de los instrumentos archivísticos con los que cuenta la entidad.	2 CONTRATACIÓN DIRECTA	C-3299-0900-16-0-3299054-02	1	UNIDADES	39316667	39316667	2022/01/17	1	UNIDADES	39316667	39316667	2822	2022/01/17	
481	FILA_481	1 SI			Prestar servicios profesionales a la Dirección de Asuntos Ambientales, Sectorial y Urbana del Ministerio de Ambiente y Desarrollo Sostenible, apoyando técnicamente en el proceso de adopción de instrumentos técnicos para el sector hidrocarburos y en la eficiencia en el licenciamiento ambiental y la sostenibilidad ambiental de la actividad hidrocarburífera en la Amazonia colombiana.	2 CONTRATACIÓN DIRECTA	C-3201-0900-4-0-3201006-02	1	UNIDADES	85360000	85360000	2022/01/18	1	UNIDADES	85360000	85360000	4622	2022/01/18	
482	FILA_482	1 SI			Prestación de servicios profesionales al Grupo de Gestión del Riesgo, Información y Participación Comunitaria Marino Costera de la Dirección de Asuntos Marinos, Costeros y Recursos Acuáticos, para la realización de actividades administrativas y de apoyo a la unidad de gestión del proyecto Adaptación Basada en los Ecosistemas para la Protección contra la Erosión Costera en un Clima Cambia	2 CONTRATACIÓN DIRECTA	C-3207-0900-2-0-3207003-02	1	UNIDADES	79953750	79953750	2022/01/26	1	UNIDADES	79953750	79953750	3122	2022/01/26	
483	FILA_483	1 SI			Prestación de servicios profesionales a la Dirección de Asuntos Marinos, Costeros y Recursos Acuáticos del Ministerio de Ambiente y Desarrollo Sostenible, para la gestión de planes y proyectos relacionados con el ecosistema de manglar y la implementación de iniciativas de carbono azul.	2 CONTRATACIÓN DIRECTA	C-3207-0900-2-0-3207003-02	1	UNIDADES	97335000	97335000	2022/01/18	1	UNIDADES	97335000	97335000	3122	2022/01/18	
484	FILA_484	1 SI			Prestación de servicios profesionales al Despacho del Ministro de Ambiente y Desarrollo Sostenible para la realización de seguimiento y demás actividades de la agenda legislativa del Ministerio.	2 CONTRATACIÓN DIRECTA	C-3299-0900-14-0-3299057-02	1	UNIDADES	67036777	67036777	2022/01/18	1	UNIDADES	67036777	67036777	222	2022/01/18	
485	FILA_485	1 SI			Prestación de servicios profesionales al Despacho del Ministro de Ambiente y Desarrollo Sostenible para el estudio, trámite, seguimiento y monitoreo de los asuntos legislativos en los haga parte el Ministerio y todas las actividades de enlace ante el Congreso que las dependencias de la Entidad requieran.	2 CONTRATACIÓN DIRECTA	C-3299-0900-14-0-3299057-02	1	UNIDADES	148633333	148633333	2022/01/17	1	UNIDADES	148633333	148633333	222	2022/01/17	
486	FILA_486	1 SI			Prestar los servicios de apoyo administrativo a la Dirección de Bosques, Biodiversidad y Servicios Ecosistémicos del Ministerio de Ambiente y Desarrollo Sostenible, para realizar las acciones de revisión, depuración, traslado y digitalización de los expedientes de levantamiento de veda de sustracción de reservas forestales.	2 CONTRATACIÓN DIRECTA	C-3202-0900-6-0-3202040-02	1	UNIDADES	39655000	39655000	2022/01/18	1	UNIDADES	39655000	39655000	722	2022/01/18	
487	FILA_487	1 SI			Prestación de servicios profesionales a la Dirección de Bosques Biodiversidad y Servicios Ecosistémicos del Ministerio de Ambiente y Desarrollo Sostenible para proyectar actos administrativos en el marco del proceso sancionatorio ambiental que sea competencia de esta Dirección.	2 CONTRATACIÓN DIRECTA	C-3202-0900-6-0-3202001-02	1	UNIDADES	56287440	56287440	2022/01/18	1	UNIDADES	56287440	56287440	2522	2022/01/18	
488	FILA_488	1 SI			Prestación de servicios profesionales a la Dirección de Bosques Biodiversidad y Servicios Ecosistémicos del Ministerio de Ambiente y Desarrollo Sostenible para proyectar oficios, resoluciones, autos y demás actuaciones administrativas en el marco del proceso sancionatorio ambiental que sea competencia de esta Dirección.	2 CONTRATACIÓN DIRECTA	C-3202-0900-6-0-3202001-02	1	UNIDADES	56287440	56287440	2022/01/18	1	UNIDADES	56287440	56287440	2522	2022/01/18	
489	FILA_489	1 SI			Prestación de servicios profesionales a la Dirección de Bosques, Biodiversidad y Servicios Ecosistémicos del Ministerio de Ambiente y Desarrollo Sostenible, para elaborar conceptos técnicos y desarrollar actividades técnicas dentro de los procesos sancionatorios ambientales que sean de competencia de la Dirección.	2 CONTRATACIÓN DIRECTA	C-3202-0900-6-0-3202001-02	1	UNIDADES	71531955	71531955	2022/01/18	1	UNIDADES	71531955	71531955	2522	2022/01/18	
490	FILA_490	1 SI			Prestación de servicios profesionales a la Dirección de Bosques, Biodiversidad y Servicios Eco sistémicos del Ministerio de Ambiente y Desarrollo Sostenible para el acompañamiento jurídico, generación de conceptos y atención de los requerimientos legales de la Dirección	2 CONTRATACIÓN DIRECTA	C-3202-0900-6-0-3202040-02	1	UNIDADES	110000000	110000000	2022/01/18	1	UNIDADES	110000000	110000000	722	2022/01/18	
491	FILA_491	1 SI			Prestación de servicios profesionales al Grupo de Gestión Documental del Ministerio de Ambiente y Desarrollo Sostenible, para el ajuste, actualización e implementación de instrumentos archivísticos.	2 CONTRATACIÓN DIRECTA	C-3299-0900-14-0-3299052-02	1	UNIDADES	54720000	54720000	2022/01/18	1	UNIDADES	54720000	54720000	1522	2022/01/18	
492	FILA_492	1 SI			Prestación de servicios de apoyo a la gestión al Grupo de Gestión Documental del Ministerio de Ambiente y Desarrollo Sostenible, para apoyar las actividades en el marco de la implementación de instrumentos archivísticos en el archivo de gestión centralizado y archivo central.	2 CONTRATACIÓN DIRECTA	C-3299-0900-14-0-3299052-02	1	UNIDADES	38760000	38760000	2022/01/18	1	UNIDADES	38760000	38760000	1522	2022/01/18	
493	FILA_493	1 SI			Prestación de servicios profesionales al Grupo de Gestión Documental del Ministerio de Ambiente y Desarrollo Sostenible, para el fortalecimiento de la gestión documental sectorial.	2 CONTRATACIÓN DIRECTA	C-3299-0900-14-0-3299052-02	1	UNIDADES	54720000	54720000	2022/01/18	1	UNIDADES	54720000	54720000	1522	2022/01/18	
494	FILA_494	1 SI			Prestación de servicios profesionales al Grupo de Servicios Administrativos de la Subdirección Administrativa y Financiera del Ministerio de Ambiente y Desarrollo Sostenible para apoyar jurídicamente los procesos y procedimientos propios del Almacén de la entidad.	2 CONTRATACIÓN DIRECTA	C-3299-0900-14-0-3299057-02	1	UNIDADES	57000000	57000000	2022/01/18	1	UNIDADES	57000000	57000000	222	2022/01/18	
495	FILA_495	1 SI			Prestar los servicios profesionales al Grupo de Servicios Administrativos de la Subdirección Administrativa y Financiera del Ministerio de Ambiente y Desarrollo Sostenible, para apoyar el control, seguimiento y actualización de los movimientos de los bienes muebles, inmuebles y de consumo del almacén de la entidad.	2 CONTRATACIÓN DIRECTA	C-3299-0900-14-0-3299057-02	1	UNIDADES	32877600	32877600	2022/01/18	1	UNIDADES	32877600	32877600	222	2022/01/18	

Tipo Modalidad	51
Formulario	2
Moneda Informe	1
Entidad	11748
Fecha	2022/12/31
Periodicidad	12 ANUAL

M-1: CUENTA O INFORME ANUAL CONSOLIDADO

F2: PLAN ANUAL DE COMPRAS APROBADO

[2] 0 INFORMACIÓN DE PLAN DE COMPRAS (Registre las cifras en PESOS)

		2	3	4	8	12	16	20	24	28	32	36	40	44	48	52	55	56	60
		FORMULARIO CON INFORMACION	JUSTIFICACION	ACTO ADMINISTRATIVO DE APROBACIÓN	DESCRIPCIÓN DE LOS BIENES O SERVICIOS	MODALIDAD DE ADQUISICIÓN REALIZADO	CÓDIGO DEL RUBRO PRESUPUESTAL A AFECTAR	CANTIDAD DE BIENES O SERVICIOS ESTIMADOS A COMPRAR / NÚMERO	CANTIDAD DE BIENES O SERVICIOS ESTIMADOS A COMPRAR / UNIDAD DE MEDIDA	CANTIDAD DE BIENES O SERVICIOS ESTIMADOS A COMPRAR / PRECIO UNITARIO ESTIMADO	CANTIDAD DE BIENES O SERVICIOS ESTIMADOS A COMPRAR / VALOR TOTAL ESTIMADO	FECHA ESTIMADA DE LA COMPRA	CANTIDAD DE BIENES O SERVICIOS ADQUIRIDOS / NÚMERO	CANTIDAD DE BIENES O SERVICIOS ADQUIRIDOS / UNIDAD DE MEDIDA	CANTIDAD DE BIENES O SERVICIOS ADQUIRIDOS / PRECIO UNITARIO	CANTIDAD DE BIENES O SERVICIOS ADQUIRIDOS / VALOR TOTAL	No. CERTIFICADO DE DISPONIBILIDAD PRESUSPUESTAL - CDP	FECHA DE REALIZACIÓN DE LA COMPRA	OBSERVACIONES
496	FILA_496	1 SI			Prestar servicios profesionales a la Dirección de Asuntos Ambientales, Sectorial y Urbana del Ministerio de Ambiente y Desarrollo Sostenible como apoyo en la consolidación y reporte de información y preparación de instrumentos técnicos para la gestión integral de residuos sólidos y el crecimiento verde en marco de la Estrategia Nacional de Economía Circular.	2 CONTRATACIÓN DIRECTA	C-3201-0900-5-0-3201010-02	1	UNIDADES	43175034	43175034	2022/01/18	1	UNIDADES	43175034	43175034	4522	2022/01/18	
497	FILA_497	1 SI			Prestar servicios profesionales a la Dirección de Asuntos Ambientales, Sectorial y Urbana del Ministerio de Ambiente y Desarrollo Sostenible, para apoyar el proceso de acompañamiento y construcción de instrumentos para la implementación del plan para la gestión sostenible de la biomasa residual.	2 CONTRATACIÓN DIRECTA	C-3201-0900-5-0-3201001-02	1	UNIDADES	77490000	77490000	2022/01/18	1	UNIDADES	77490000	77490000	4522	2022/01/18	
498	FILA_498	1 SI			Prestar los servicios profesionales a la Oficina de Tecnologías de la Información y la Comunicación del Ministerio de Ambiente y Desarrollo Sostenible, para adelantar los trámites precontractuales, contractuales y postcontractuales que se requieran por parte de la oficina, prestar acompañamiento y asesoría jurídica en el marco de los mismos; así como elaborar documentos jurídicos con oca	2 CONTRATACIÓN DIRECTA	C-3299-0900-15-0-3299062-02	1	UNIDADES	108616667	108616667	2022/01/18	1	UNIDADES	108616667	108616667	5722	2022/01/18	
499	FILA_499	1 SI			Prestar servicios profesionales a la Dirección de Asuntos Ambientales Sectorial y Urbana del Ministerio de Ambiente y Desarrollo Sostenible, como apoyo técnico en el desarrollo e implementación de instrumentos y estrategias que permitan la consolidación de la Estrategia Nacional de Economía Circular-ENEC.	2 CONTRATACIÓN DIRECTA	C-3201-0900-5-0-3201010-02	1	UNIDADES	125000000	125000000	2022/01/18	1	UNIDADES	125000000	125000000	4522	2022/01/18	
500	FILA_500	1 SI			Prestar servicios profesionales a la Dirección de Asuntos Ambientales, Sectorial y Urbana del Ministerio de Ambiente y Desarrollo Sostenible, para apoyar el proceso de acompañamiento y construcción de instrumentos para fomentar el desarrollo de negocios sostenibles y la simbiosis en los residuos de construcción y demolición, en el marco de la economía circular.	2 CONTRATACIÓN DIRECTA	C-3201-0900-5-0-3201010-02	1	UNIDADES	81325260	81325260	2022/01/18	1	UNIDADES	81325260	81325260	4522	2022/01/18	
501	FILA_501	1 SI			Prestación de servicios profesionales a la Dirección de Asuntos Marinos, Costeros y Recursos Acuáticos del Ministerio de Ambiente y Desarrollo Sostenible, para el desarrollo de actividades productivas sectoriales que se realizan en los espacios oceánicos y las zonas costeras.	2 CONTRATACIÓN DIRECTA	C-3207-0900-2-0-3207002-02	1	UNIDADES	97850000	97850000	2022/01/19	1	UNIDADES	97850000	97850000	3022	2022/01/19	
502	FILA_502	1 SI			Prestación de servicios profesionales a la Dirección de Asuntos Marinos, Costeros y Recursos Acuáticos del Ministerio de Ambiente y Desarrollo Sostenible para la administración y manejo del Sistema de Información Geográfica de la Dirección.	2 CONTRATACIÓN DIRECTA	C-3207-0900-2-0-3207017-02	1	UNIDADES	83951438	83951438	2022/01/19	1	UNIDADES	83951438	83951438	3222	2022/01/19	
503	FILA_503	1 SI			Prestación de servicios profesionales a la Dirección de Ordenamiento Ambiental Territorial y SINA, del Ministerio de Ambiente y Desarrollo Sostenible, para el relacionamiento institucional entre el minambiente y las agencias implementadoras del acuerdo de Paz, en lo relacionado con la ejecución del Plan de Zonificación Ambiental - PZA y en las demandas sectoriales presentadas en los espa	2 CONTRATACIÓN DIRECTA	C-3205-0900-2-0-3205001-02	1	UNIDADES	95481000	95481000	2022/01/18	1	UNIDADES	95481000	95481000	1122	2022/01/18	
504	FILA_504	1 SI			Prestación de servicios profesionales a la Dirección de ordenamiento ambiental territorial y SINA, del Ministerio de Ambiente y Desarrollo Sostenible, para promover la incorporación del Plan Zonificación Ambiental en los procesos de planificación ambiental y ordenamiento territorial de autoridades ambientales y entidades territoriales	2 CONTRATACIÓN DIRECTA	C-3205-0900-2-0-3205006-02	1	UNIDADES	102695120	102695120	2022/01/19	1	UNIDADES	102695120	102695120	1822	2022/01/19	
505	FILA_505	1 SI			Prestación de servicios profesionales a la Dirección de Ordenamiento Ambiental Territorial y SINA, del Ministerio de Ambiente y Desarrollo Sostenible, para desarrollar las zonificaciones ambientales participativas en el marco de la implementación del Plan de Zonificación Ambiental objeto del punto 1.1.10 del Acuerdo Final de Paz.	2 CONTRATACIÓN DIRECTA	C-3205-0900-2-0-3205001-02	1	UNIDADES	116699000	116699000	2022/01/19	1	UNIDADES	116699000	116699000	1122	2022/01/19	
506	FILA_506	1 SI			Prestar los servicios profesionales a la Oficina Asesora de Planeación del Ministerio de Ambiente y Desarrollo Sostenible, para realizar las actividades que permitan el fortalecimiento, mantenimiento y mejora del Sistema de Gestión Ambiental, según los requisitos de la Norma Técnica Colombiana NTC ISO 14001:2015, alineado con el Sistema Integrado de Gestión y las políticas del Modelo Int	2 CONTRATACIÓN DIRECTA	C-3299-0900-16-0-3299060-02	1	UNIDADES	73169058	73169058	2022/01/18	1	UNIDADES	73169058	73169058	2822	2022/01/18	
507	FILA_507	1 SI			Prestar los servicios profesionales a la Oficina Asesora de Planeación del Ministerio de Ambiente y Desarrollo Sostenible, para realizar las actividades que permitan el fortalecimiento, mantenimiento y mejora del Sistema de Gestión de Calidad, según los requisitos de la Norma Técnica Colombiana NTC ISO 9001:2015, alineados con el Sistema Integrado de Gestión y las políticas del Modelo In	2 CONTRATACIÓN DIRECTA	C-3299-0900-16-0-3299060-02	1	UNIDADES	73169058	73169058	2022/01/18	1	UNIDADES	73169058	73169058	2822	2022/01/18	
508	FILA_508	1 SI			Prestar los servicios profesionales a la Oficina Asesora de Planeación del Ministerio de Ambiente y Desarrollo Sostenible, para contribuir con el desarrollo del proceso de seguimiento orientado a documentos de políticas públicas sectoriales ambientales y compromisos CONPES, así como la generación de informes y reportes periódicos del estado de avance en el cumplimiento de los compromisos	2 CONTRATACIÓN DIRECTA	C-3299-0900-16-0-3299056-02	1	UNIDADES	82270282	82270282	2022/01/18	1	UNIDADES	82270282	82270282	2822	2022/01/18	
509	FILA_509	1 SI			Prestar servicios profesionales a la Oficina Asesora de Planeación del Ministerio de Ambiente y Desarrollo Sostenible, para contribuir en la formulación y consolidación del Plan Estadístico Institucional, el reporte de los indicadores ODS y demás iniciativas e instrumentos de política	2 CONTRATACIÓN DIRECTA	C-3299-0900-16-0-3299056-02	1	UNIDADES	82270282	82270282	2022/01/18	1	UNIDADES	82270282	82270282	2822	2022/01/18	
510	FILA_510	1 SI			Prestar los servicios profesionales a la Oficina Asesora de Planeación del Ministerio de Ambiente y Desarrollo Sostenible, para realizar las actividades relacionadas con el funcionamiento de los fondos y la gestión de proyectos presentados por las Corporaciones beneficiarias o entidades del sector ambiental.	2 CONTRATACIÓN DIRECTA	C-3299-0900-16-0-3299057-02	1	UNIDADES	61369048	61369048	2022/01/18	1	UNIDADES	61369048	61369048	2822	2022/01/18	
511	FILA_511	1 SI			Prestar los servicios profesionales a la Oficina Asesora de Planeación del Ministerio de Ambiente y Desarrollo Sostenible, para realizar las actividades relacionadas con la gestión de proyectos en la asignación de recursos y seguimiento a los aportes realizados por las Corporaciones, de acuerdo con lo establecido en el Reglamento Operativo de los Fondos.	2 CONTRATACIÓN DIRECTA	C-3299-0900-16-0-3299057-02	1	UNIDADES	53917753	53917753	2022/01/18	1	UNIDADES	53917753	53917753	2822	2022/01/18	

Tipo Modalidad	51
Formulario	2
Moneda Informe	1
Entidad	11748
Fecha	2022/12/31
Periodicidad	12 ANUAL

M-1: CUENTA O INFORME ANUAL CONSOLIDADO

F2: PLAN ANUAL DE COMPRAS APROBADO

[2] 0 INFORMACIÓN DE PLAN DE COMPRAS (Registre las cifras en PESOS)

		2	3	4	8	12	16	20	24	28	32	36	40	44	48	52	55	56	60
		FORMULARIO CON INFORMACION	JUSTIFICACION	ACTO ADMINISTRATIVO DE APROBACIÓN	DESCRIPCIÓN DE LOS BIENES O SERVICIOS	MODALIDAD DE ADQUISICIÓN REALIZADO	CÓDIGO DEL RUBRO PRESUPUESTAL A AFECTAR	CANTIDAD DE BIENES O SERVICIOS ESTIMADOS A COMPRAR / NÚMERO	CANTIDAD DE BIENES O SERVICIOS ESTIMADOS A COMPRAR / UNIDAD DE MEDIDA	CANTIDAD DE BIENES O SERVICIOS ESTIMADOS A COMPRAR / PRECIO UNITARIO ESTIMADO	CANTIDAD DE BIENES O SERVICIOS ESTIMADOS A COMPRAR / VALOR TOTAL ESTIMADO	FECHA ESTIMADA DE LA COMPRA	CANTIDAD DE BIENES O SERVICIOS ADQUIRIDOS / NÚMERO	CANTIDAD DE BIENES O SERVICIOS ADQUIRIDOS / UNIDAD DE MEDIDA	CANTIDAD DE BIENES O SERVICIOS ADQUIRIDOS / PRECIO UNITARIO	CANTIDAD DE BIENES O SERVICIOS ADQUIRIDOS / VALOR TOTAL	No. CERTIFICADO DE DISPONIBILIDAD PRESUPUESTAL - CDP	FECHA DE REALIZACIÓN DE LA COMPRA	OBSERVACIONES
512	FILA_512	1 SI			Prestación de servicios profesionales a la Oficina de Negocios Verdes y Sostenibles para realizar técnicamente la planeación y desarrollo de la estrategia de verificación y fortalecimiento de los negocios verdes, desde el componente Socio empresarial	2 CONTRATACIÓN DIRECTA	C-3201-0900-3-0-3201003-02	1	UNIDADES	88000000	88000000	2022/01/18	1	UNIDADES	88000000	88000000	5122	2022/01/18	
513	FILA_513	1 SI			Prestación de servicios profesionales a la oficina de Negocios Verdes y Sostenibles para realizar asistencia técnica en la formulación e implementación de proyectos con esquemas de Pagos por Servicios Ambientales - PSA y el fortalecimiento de capacidades a entidades de interés asociadas a la línea de acción del Sistema Nacional de Áreas Protegidas (SINAP) y la Región Caribe del Programa	2 CONTRATACIÓN DIRECTA	C-3201-0900-3-0-3201007-02	1	UNIDADES	73645000	73645000	2022/01/19	1	UNIDADES	73645000	73645000	4922	2022/01/19	
514	FILA_514	1 SI			Prestación de servicios profesionales a la Oficina de Asuntos Internacionales del Ministerio de Ambiente y Desarrollo Sostenible, para apoyar jurídicamente los procesos contractuales y los derivados de la cooperación internacional.	2 CONTRATACIÓN DIRECTA	C-3299-0900-17-0-3299054-02	1	UNIDADES	107800010	107800010	2022/01/20	1	UNIDADES	107800010	107800010	522	2022/01/20	
515	FILA_515	1 SI			Prestación de servicios profesionales a la Oficina de Asuntos Internacionales del Ministerio de Ambiente y Desarrollo Sostenible, para apoyar el portafolio de cooperación y fondos multilaterales.	2 CONTRATACIÓN DIRECTA	C-3299-0900-17-0-3299054-02	1	UNIDADES	121000010	121000010	2022/01/20	1	UNIDADES	121000010	121000010	522	2022/01/20	
516	FILA_516	1 SI			Prestación de servicios profesionales a la Oficina de Asuntos Internacionales del Ministerio de Ambiente y Desarrollo Sostenible, para apoyar la gestión de la cooperación internacional en el marco de la política nacional ambiental y de las líneas prioritarias de cooperación internacional definidas por el gobierno nacional.	2 CONTRATACIÓN DIRECTA	C-3299-0900-17-0-3299054-02	1	UNIDADES	55000010	55000010	2022/01/20	1	UNIDADES	55000010	55000010	522	2022/01/20	
517	FILA_517	1 SI			Prestación de servicios profesionales a la Dirección de Cambio Climático y Gestión del Riesgo del Ministerio de Ambiente y Desarrollo Sostenible para liderar la articulación y hacer seguimiento de las metas del Plan Nacional de Desarrollo 2018-2022 y que son lideradas para su cumplimiento por la Dirección de Cambio Climático y Gestión del Riesgo, así como a las metas trazadas en el Plan	2 CONTRATACIÓN DIRECTA	C-3206-0900-3-0-3206007-02	1	UNIDADES	87949140	87949140	2022/01/20	1	UNIDADES	87949140	87949140	6322	2022/01/20	
518	FILA_518	1 SI			Prestación de servicios profesionales a la Dirección de Cambio Climático y Gestión del Riesgo del Ministerio de Ambiente y Desarrollo Sostenible para realizar el seguimiento de compromisos y metas de cambio climático establecidas en el Plan Nacional de Desarrollo, acuerdos nacionales e internacionales y otras acciones dentro de la agenda sectorial y territorial de cambio climático.	2 CONTRATACIÓN DIRECTA	C-3206-0900-3-0-3206007-02	1	UNIDADES	41042940	41042940	2022/01/21	1	UNIDADES	41042940	41042940	6322	2022/01/21	
519	FILA_519	1 SI			Prestación de servicios profesionales a la Dirección de Cambio Climático y Gestión del Riesgo del Ministerio de Ambiente y Desarrollo Sostenible para realizar la implementación, actualización y reportes del modelo integrado de planeación y gestión y desempeño institucional y sectorial.	2 CONTRATACIÓN DIRECTA	C-3206-0900-3-0-3206007-02	1	UNIDADES	51170010	51170010	2022/01/20	1	UNIDADES	51170010	51170010	6322	2022/01/20	
520	FILA_520	1 SI			Prestación de servicios profesionales a la Dirección de Cambio Climático y Gestión del Riesgo del Ministerio de Ambiente y Desarrollo Sostenible, en lo relacionado con los Planes Integrales de Gestión de Cambio Climático Territoriales (PIGCCT), los Nodos Regionales de Cambio Climático (NRCC) y los medios de implementación a nivel territorial de acuerdo con lo establecido en la Contribuci	2 CONTRATACIÓN DIRECTA	C-3206-0900-3-0-3206007-02	1	UNIDADES	84282000	84282000	2022/01/20	1	UNIDADES	84282000	84282000	6322	2022/01/20	
521	FILA_521	1 SI			Prestación de servicios profesionales a la Dirección de Cambio Climático y Gestión del Riesgo como apoyo técnico y administrativo a la coordinación de la implementación de los compromisos establecidos en la Contribución Determinada a Nivel Nacional y la Ley 2169 de 2021.	2 CONTRATACIÓN DIRECTA	C-3206-0900-3-0-3206007-02	1	UNIDADES	44550000	44550000	2022/01/20	1	UNIDADES	44550000	44550000	6322	2022/01/20	
522	FILA_522	1 SI			Prestación de servicios profesionales a la Dirección de Cambio Climático y Gestión del Riesgo del Ministerio de Ambiente y Desarrollo Sostenible para adelantar el proceso de construcción de los insumos del presupuesto de carbono de acuerdo con el compromiso establecido en las Contribuciones Determinadas a Nivel Nacional (NDC) y la Ley 2169 de 2021.	2 CONTRATACIÓN DIRECTA	C-3206-0900-3-0-3206007-02	1	UNIDADES	95200010	95200010	2022/01/20	1	UNIDADES	95200010	95200010	6322	2022/01/20	
523	FILA_523	1 SI			Prestación de servicios profesionales a la Dirección de Cambio Climático y Gestión del Riesgo del Ministerio de Ambiente y Desarrollo Sostenible, para realizar el acompañamiento técnico del componente de financiación de la implementación de la Contribución Nacionalmente Determinada (NDC) y la Ley 2169 de 2021.	2 CONTRATACIÓN DIRECTA	C-3206-0900-3-0-3206007-02	1	UNIDADES	76620000	76620000	2022/01/20	1	UNIDADES	76620000	76620000	6322	2022/01/20	
524	FILA_524	1 SI			Prestación de servicios profesionales a la Dirección de Cambio Climático y Gestión del Riesgo del Ministerio de Ambiente y Desarrollo Sostenible, para apoyar técnicamente los procesos relacionados con la planificación de las acciones contempladas en la Contribución Determinada a nivel Nacional (NDC) y la Ley 2169 de 2021.	2 CONTRATACIÓN DIRECTA	C-3206-0900-3-0-3206007-02	1	UNIDADES	76620000	76620000	2022/01/20	1	UNIDADES	76620000	76620000	6322	2022/01/20	
525	FILA_525	1 SI			Prestación de servicios profesionales a la Dirección de Cambio Climático y Gestión del Riesgo del Ministerio de Ambiente y Desarrollo Sostenible para concertar el involucramiento del sector privado en el cumplimiento de las metas relacionadas con adaptación al cambio climático contempladas en la Contribución Determinada a nivel Nacional (NDC) y la Ley 2169 de 2021.	2 CONTRATACIÓN DIRECTA	C-3206-0900-3-0-3206007-02	1	UNIDADES	66240000	66240000	2022/01/20	1	UNIDADES	66240000	66240000	6322	2022/01/20	
526	FILA_526	1 SI			Prestación de servicios profesionales a la Dirección de Cambio Climático y Gestión del Riesgo del Ministerio de Ambiente y Desarrollo Sostenible para concertar el involucramiento de los territorios en el cumplimiento de las metas relacionadas con adaptación al cambio climático contempladas en la Contribución Determinada a nivel Nacional (NDC) y la Ley 2169 de 2021.	2 CONTRATACIÓN DIRECTA	C-3206-0900-3-0-3206007-02	1	UNIDADES	66240000	66240000	2022/01/20	1	UNIDADES	66240000	66240000	6322	2022/01/20	
527	FILA_527	1 SI			Prestación de servicios profesionales a la Oficina de Asuntos Internacionales del Ministerio de Ambiente y Desarrollo Sostenible, para apoyar la articulación de la comunicación estratégica y generación de contenidos para divulgar los logros y resultados alcanzados en el marco de instancias internacionales	2 CONTRATACIÓN DIRECTA	C-3299-0900-17-0-3299054-02	1	UNIDADES	55000010	55000010	2022/01/21	1	UNIDADES	55000010	55000010	522	2022/01/21	
528	FILA_528	1 SI			Prestación de servicios profesionales a la Oficina de Asuntos Internacionales del Ministerio de Ambiente y Desarrollo Sostenible, para apoyar las negociaciones internacionales multilaterales relacionadas con biodiversidad y bosques.	2 CONTRATACIÓN DIRECTA	C-3299-0900-17-0-3299054-02	1	UNIDADES	121000010	121000010	2022/01/21	1	UNIDADES	121000010	121000010	522	2022/01/21	

Tipo Modalidad	51
Formulario	2
Moneda Informe	1
Entidad	11748
Fecha	2022/12/31
Periodicidad	12 ANUAL

M-1: CUENTA O INFORME ANUAL CONSOLIDADO

F2: PLAN ANUAL DE COMPRAS APROBADO

[2] 0 INFORMACIÓN DE PLAN DE COMPRAS (Registre las cifras en PESOS)

		2	3	4	8	12	16	20	24	28	32	36	40	44	48	52	55	56	60
		FORMULARIO CON INFORMACION	JUSTIFICACION	ACTO ADMINISTRATIVO DE APROBACIÓN	DESCRIPCIÓN DE LOS BIENES O SERVICIOS	MODALIDAD DE ADQUISICIÓN REALIZADO	CÓDIGO DEL RUBRO PRESUPUESTAL A AFECTAR	CANTIDAD DE BIENES O SERVICIOS ESTIMADOS A COMPRAR / NÚMERO	CANTIDAD DE BIENES O SERVICIOS ESTIMADOS A COMPRAR / UNIDAD DE MEDIDA	CANTIDAD DE BIENES O SERVICIOS ESTIMADOS A COMPRAR / PRECIO UNITARIO ESTIMADO	CANTIDAD DE BIENES O SERVICIOS ESTIMADOS A COMPRAR / VALOR TOTAL ESTIMADO	FECHA ESTIMADA DE LA COMPRA	CANTIDAD DE BIENES O SERVICIOS ADQUIRIDOS / NÚMERO	CANTIDAD DE BIENES O SERVICIOS ADQUIRIDOS / UNIDAD DE MEDIDA	CANTIDAD DE BIENES O SERVICIOS ADQUIRIDOS / PRECIO UNITARIO	CANTIDAD DE BIENES O SERVICIOS ADQUIRIDOS / VALOR TOTAL	No. CERTIFICADO DE DISPONIBILIDAD PRESUPUESTAL - CDP	FECHA DE REALIZACIÓN DE LA COMPRA	OBSERVACIONES
529	FILA_529	1 SI			Prestación de servicios profesionales a la Oficina de Asuntos Internacionales del Ministerio de Ambiente y Desarrollo Sostenible, para apoyar jurídicamente en los procesos internacionales en los que participa el sector ambiente y desarrollo sostenible.	2 CONTRATACIÓN DIRECTA	C-3299-0900-17-0-3299054-02	1	UNIDADES	121000010	121000010	2022/01/28	1	UNIDADES	121000010	121000010	522	2022/01/28	
530	FILA_530	1 SI			Prestación de los servicios profesionales a la Unidad Coordinadora del Ministerio de Ambiente y Desarrollo Sostenible, para el fortalecimiento de la atención de personas con discapacidad, institucionalizar el uso de lenguaje claro en la oferta de información de la página web y ejecutar acciones para garantizar un servicio al ciudadano incluyente, además ser apoyo en el direccionamiento d	2 CONTRATACIÓN DIRECTA	C-3299-0900-14-0-3299060-02	1	UNIDADES	57288000	57288000	2022/01/19	1	UNIDADES	57288000	57288000	922	2022/01/19	
531	FILA_531	1 SI			Prestación de servicios profesionales a la Unidad Coordinadora del Ministerio de Ambiente y Desarrollo Sostenible, para realizar acciones de seguimiento y gestión a la accesibilidad web, ejecutar el ejercicio de caracterización de usuarios y necesidades de información de la entidad, fortalecer la transparencia y el acceso a la información en cumplimiento de los requisitos definidos en la	2 CONTRATACIÓN DIRECTA	C-3299-0900-14-0-3299060-02	1	UNIDADES	51576000	51576000	2022/01/21	1	UNIDADES	51576000	51576000	922	2022/01/21	
532	FILA_532	1 SI			Prestación de servicios profesionales a la Oficina de Tecnologías de la Información y la Comunicación del Ministerio de Ambiente y Desarrollo Sostenible, en la elaboración de los lineamientos del sistema de Gestión de Seguridad de la Información y brindar acompañamiento en las diferentes actividades relacionadas con la seguridad informática de la oficina TIC.	2 CONTRATACIÓN DIRECTA	C-3299-0900-15-0-3299062-02	1	UNIDADES	58163688	58163688	2022/01/20	1	UNIDADES	58163688	58163688	5722	2022/01/20	
533	FILA_533	1 SI			Prestar los servicios profesionales a la Oficina de Tecnologías de la Información y la Comunicación del Ministerio de Ambiente y Desarrollo Sostenible, para fortalecer la implementación de la política de seguridad digital, de acuerdo a los lineamientos emitidos por MINTIC y demás normatividad concordante.	2 CONTRATACIÓN DIRECTA	C-3299-0900-15-0-3299062-02	1	UNIDADES	45616667	45616667	2022/01/19	1	UNIDADES	45616667	45616667	5722	2022/01/19	
534	FILA_534	1 SI			Prestar los servicios profesionales a la Oficina de Tecnologías de la Información y Comunicación del Ministerio de Ambiente y Desarrollo Sostenible para contribuir en desarrollar estrategias de fortalecimiento técnico y temático en procesos de gestión de información para soluciones tecnológicas que contribuyen en el fortalecimiento del Sistema de Información Ambiental de Colombia SIAC.	2 CONTRATACIÓN DIRECTA	C-3204-0900-10-0-3204004-02	1	UNIDADES	36615264	36615264	2022/01/19	1	UNIDADES	36615264	36615264	5422	2022/01/19	
535	FILA_535	1 SI			Prestar los servicios profesionales a la Oficina de Tecnologías de la Información y la Comunicación del Ministerio de Ambiente y Desarrollo Sostenible, para contribuir en el mantenimiento y mejora de los temas cartográficos de la entidad, en el flujo de información de las autoridades ambientales, así como en el acompañamiento técnico a los temas de catastro multipropósito, enfocado en el	2 CONTRATACIÓN DIRECTA	C-3204-0900-10-0-3204055-02	1	UNIDADES	42908513	42908513	2022/01/19	1	UNIDADES	42908513	42908513	5422	2022/01/19	
536	FILA_536	1 SI			Prestar los servicios profesionales a la Oficina de Tecnologías de la Información y Comunicación del Ministerio de Ambiente y Desarrollo Sostenible para contribuir en aspectos técnicos del desarrollo y optimización de procesos de análisis y estructuración de información del sector ambiental, así como la consolidación bases de datos para soluciones tecnológicas que aporten en el fortaleci	2 CONTRATACIÓN DIRECTA	C-3204-0900-10-0-3204004-02	1	UNIDADES	36615264	36615264	2022/01/19	1	UNIDADES	36615264	36615264	5422	2022/01/19	
537	FILA_537	1 SI			Prestación de servicios profesionales a la Oficina de Tecnologías de la Información y la Comunicación del Ministerio de Ambiente y Desarrollo Sostenible, para facilitar las gestiones relacionadas con el fortalecimiento de Escuela de Formación Virtual, Portal Infantil, Mini-sitios; así como la presentación de evidencias y/o productos digitales asociados a la gestión.	2 CONTRATACIÓN DIRECTA	C-3299-0900-15-0-3299062-02	1	UNIDADES	27461448	27461448	2022/01/19	1	UNIDADES	27461448	27461448	5722	2022/01/19	
538	FILA_538	1 SI			Prestar servicios profesionales a la Oficina de Tecnologías de la Información del Ministerio de Ambiente y Desarrollo Sostenible, en el seguimiento a la gestión y/o administración de los Sistemas de Información existentes en la entidad o aquellos provenientes de la materialización de proyectos con componente de TI.	2 CONTRATACIÓN DIRECTA	C-3299-0900-15-0-3299062-02	1	UNIDADES	36615264	36615264	2022/01/19	1	UNIDADES	36615264	36615264	5722	2022/01/19	
539	FILA_539	1 SI			Prestación de servicios profesionales a la Oficina de Tecnologías de la Información y la Comunicación del Ministerio de Ambiente y Desarrollo Sostenible, para la definición acompañamiento, administración y análisis de requerimientos funcionales y no funcionales del sistema VITAL 3.0 y su ecosistema	2 CONTRATACIÓN DIRECTA	C-3204-0900-10-0-3204056-02	1	UNIDADES	58163688	58163688	2022/01/20	1	UNIDADES	58163688	58163688	5422	2022/01/20	
540	FILA_540	1 SI			Prestación de servicios profesionales a la Dirección de Bosques, Biodiversidad y Servicios Ecosistémicos del Ministerio de Ambiente y Desarrollo Sostenible, para gestionar las actuaciones administrativas relacionadas con el trámite de sustracción de áreas en reservas forestales nacionales, procesos de realinderación, homologación y adopción de planes de manejo de las reservas forestales	2 CONTRATACIÓN DIRECTA	C-3202-0900-6-0-3202001-02	1	UNIDADES	71500000	71500000	2022/01/20	1	UNIDADES	71500000	71500000	2522	2022/01/20	
541	FILA_541	1 SI			Prestar los servicios profesionales al Grupo de Presupuesto del Ministerio de Ambiente y Desarrollo sostenible, para la apertura de la vigencia fiscal 2022, así como el registro, seguimiento y control a la ejecución presupuestal del MADS, FONAM y Sistema General de Regalías.	2 CONTRATACIÓN DIRECTA	C-3299-0900-14-0-3299057-02	1	UNIDADES	73666667	73666667	2022/01/20	1	UNIDADES	73666667	73666667	222	2022/01/20	
542	FILA_542	1 SI			Prestación de servicios profesionales en la Dirección de Bosques, Biodiversidad y Servicios Ecosistémicos del Ministerio de Ambiente y Desarrollo Sostenible, para la generación de contenidos cartográficos relacionados con los temas de áreas de importancia ambiental, incluidas las Reservas Forestales Nacionales, consignados en Dashboard.	2 CONTRATACIÓN DIRECTA	C-3202-0900-6-0-3202001-02	1	UNIDADES	66000000	66000000	2022/01/20	1	UNIDADES	66000000	66000000	2522	2022/01/20	
543	FILA_543	1 SI			Prestación de servicios profesionales a la Dirección de Bosques, Biodiversidad y Servicios Ecosistémicos del Ministerio de Ambiente y Desarrollo Sostenible, para elaborar y revisar los conceptos técnicos de evaluación en el marco de las solicitudes de sustracción y contratos de derechos de uso en áreas de reserva forestales nacionales, así como, el seguimiento a las obligaciones derivada	2 CONTRATACIÓN DIRECTA	C-3202-0900-6-0-3202001-02	1	UNIDADES	67980000	67980000	2022/01/20	1	UNIDADES	67980000	67980000	2522	2022/01/20	

Tipo Modalidad	51
Formulario	2
Moneda Informe	1
Entidad	11748
Fecha	2022/12/31
Periodicidad	12 ANUAL

M-1: CUENTA O INFORME ANUAL CONSOLIDADO

F2: PLAN ANUAL DE COMPRAS APROBADO

[2] 0 INFORMACIÓN DE PLAN DE COMPRAS (Registre las cifras en PESOS)

		2	3	4	8	12	16	20	24	28	32	36	40	44	48	52	55	56	60
		FORMULARIO CON INFORMACION	JUSTIFICACION	ACTO ADMINISTRATIVO DE APROBACIÓN	DESCRIPCIÓN DE LOS BIENES O SERVICIOS	MODALIDAD DE ADQUISICIÓN REALIZADO	CÓDIGO DEL RUBRO PRESUPUESTAL A AFECTAR	CANTIDAD DE BIENES O SERVICIOS ESTIMADOS A COMPRAR / NÚMERO	CANTIDAD DE BIENES O SERVICIOS ESTIMADOS A COMPRAR / UNIDAD DE MEDIDA	CANTIDAD DE BIENES O SERVICIOS ESTIMADOS A COMPRAR / PRECIO UNITARIO ESTIMADO	CANTIDAD DE BIENES O SERVICIOS ESTIMADOS A COMPRAR / VALOR TOTAL ESTIMADO	FECHA ESTIMADA DE LA COMPRA	CANTIDAD DE BIENES O SERVICIOS ADQUIRIDOS / NÚMERO	CANTIDAD DE BIENES O SERVICIOS ADQUIRIDOS / UNIDAD DE MEDIDA	CANTIDAD DE BIENES O SERVICIOS ADQUIRIDOS / PRECIO UNITARIO	CANTIDAD DE BIENES O SERVICIOS ADQUIRIDOS / VALOR TOTAL	No. CERTIFICADO DE DISPONIBILIDAD PRESUPUESTAL - CDP	FECHA DE REALIZACIÓN DE LA COMPRA	OBSERVACIONES
S44	FILA_544	1 SI			Prestación de servicios profesionales al Grupo de Divulgación de Conocimiento y Cultura Ambiental del Ministerio de Ambiente y Desarrollo Sostenible para el procesamiento técnico (catalogación, clasificación y análisis) de los diferentes materiales tanto físicos como electrónicos de las colecciones bibliográficas de la Biblioteca especializada.	2 CONTRATACIÓN DIRECTA	C-3208-0900-3-0-3208008-02	1	UNIDADES	69422000	69422000	2022/01/20	1	UNIDADES	69422000	69422000	6422	2022/01/20	
S45	FILA_545	1 SI			Prestación de servicios profesionales a la Subdirección de Educación y Participación para apoyar al Grupo de Participación en el fortalecimiento de los procesos de participación que desarrolle la dependencia para el cumplimiento de compromisos con comunidades étnicas derivados del PND 2018 – 2022 y de otros espacios de diálogo social.	2 CONTRATACIÓN DIRECTA	C-3208-0900-3-0-3208013-02	1	UNIDADES	81232667	81232667	2022/01/20	1	UNIDADES	81232667	81232667	6422	2022/01/20	
S46	FILA_546	1 SI			Prestar servicios profesionales a la Dirección de Asuntos Ambientales Sectorial y Urbana del Ministerio de Ambiente y Desarrollo Sostenible, como apoyo técnico en el cumplimiento de obligaciones y compromisos en materia de residuos posconsumo y en los asuntos del Sistema de Gestión de Calidad.	2 CONTRATACIÓN DIRECTA	C-3201-0900-4-0-3201010-02	1	UNIDADES	67500000	67500000	2022/01/22	1	UNIDADES	67500000	67500000	4622	2022/01/22	
S47	FILA_547	1 SI			Prestar servicios profesionales a la Dirección de Asuntos Ambientales, Sectorial y Urbana del Ministerio de Ambiente y Desarrollo Sostenible, para la consolidación de información y apoyo técnico en la preparación y desarrollo de mesas de trabajo de Economía circular y Producción y Consumo Sostenible.	2 CONTRATACIÓN DIRECTA	C-3201-0900-5-0-3201010-02	1	UNIDADES	31050010	31050010	2022/01/22	1	UNIDADES	31050010	31050010	4522	2022/01/22	
S48	FILA_548	1 SI			Prestar los servicios de apoyo a la gestión al Grupo de Servicios Administrativos del Ministerio de Ambiente y Desarrollo Sostenible, para realizar las actividades operativas concernientes a los mantenimientos y adecuaciones locativas de los bienes que integran la infraestructura física de la Entidad.	2 CONTRATACIÓN DIRECTA	A-02-02-02-008-005	1	UNIDADES	27747170	27747170	2022/01/19	1	UNIDADES	27747170	27747170	1422	2022/01/19	
S49	FILA_549	1 SI			Prestar los servicios profesionales a la Dirección de Asuntos Marinos, Costeros y Recursos Acuáticos del Ministerio de Ambiente y Desarrollo Sostenible, para la gestión marino costera y la implementación de acciones de restauración en el marco de sentencias judiciales.	2 CONTRATACIÓN DIRECTA	C-3207-0900-2-0-3207017-02	1	UNIDADES	82950000	82950000	2022/01/23	1	UNIDADES	82950000	82950000	3222	2022/01/23	
S50	FILA_550	1 SI			Prestación de servicios profesionales como abogado en la representación judicial y extrajudicial del Ministerio, así como en el seguimiento de las sentencias con las órdenes judiciales vigentes y demás asuntos inherentes relacionados con trámites judiciales a cargo de la Oficina Asesora Jurídicadel Ministerio de Ambiente y Desarrollo Sostenible.	2 CONTRATACIÓN DIRECTA	C-3299-0900-14-0-3299057-02	1	UNIDADES	59033333	59033333	2022/01/20	1	UNIDADES	59033333	59033333	2722	2022/01/20	
S51	FILA_551	1 SI			Prestación de servicios profesionales como abogada a la Jefatura de la Oficina Asesora Jurídica en el contro y cumplimiento a los términos de los derechos de petición presentados, las respuestas a los requerimiento de los entes de control, así como servir de enlace con las Direcciones Técnicas del Ministerio en los trámites de competencia de la Oficina Asesora Jurídica.	2 CONTRATACIÓN DIRECTA	C-3299-0900-14-0-3299057-02	1	UNIDADES	48450000	48450000	2022/01/19	1	UNIDADES	48450000	48450000	2722	2022/01/19	
S52	FILA_552	1 SI			Prestación de servicios profesionales para brindar acompañamiento jurídico como enlace entre la Dirección de Bosques, Biodiversidad y Servicios Ecosistémicos y la Oficina Asesora Jurídicadel Ministerio de Ambiente y Desarrollo Sostenible, en los asuntos de su competencia; así como en la representación judicial y extrajudicial y demás asuntos inherentes a la Oficina Asesora Jurídica del M	2 CONTRATACIÓN DIRECTA	C-3202-0900-6-0-3202040-02	1	UNIDADES	58483333	58483333	2022/01/22	1	UNIDADES	58483333	58483333	622	2022/01/22	
S53	FILA_553	1 SI			Prestar servicios profesionales a la Dirección de Asuntos Ambientales Sectorial y Urbana del Ministerio de Ambiente y Desarrollo Sostenible, como apoyo jurídico en la implementación y seguimiento a proyectos ambientales y para la gestión ambiental urbana.	2 CONTRATACIÓN DIRECTA	C-3201-0900-4-0-3201013-02	1	UNIDADES	117265500	117265500	2022/01/26	1	UNIDADES	117265500	117265500	4622	2022/01/26	
S54	FILA_554	1 SI			Prestación de servicios de apoyo a la gestión al Grupo de Procesos Judiciales en los asuntos de su competencia, especialmente en la Gestión de los Comités de Conciliación de la entidad y Subcomité Sectorial de Defensa Jurídica del Estado del sector Ambiente y Desarrollo Sostenible y su Secretaría Técnica, así como en la proyección de respuestas a los requerimientos judiciales y demás pet	2 CONTRATACIÓN DIRECTA	C-3299-0900-14-0-3299057-02	1	UNIDADES	13933333	13933333	2022/01/20	1	UNIDADES	13933333	13933333	2722	2022/01/20	
S55	FILA_555	1 SI			Prestar los servicios profesionales a la Oficina Asesora de Planeación del Ministerio de Ambiente y Desarrollo Sostenible con el propósito de brindar acompañamiento en la gestión presupuestal de los procesos relacionados con el Fondo Nacional Ambiental FONAM, Fondo de Compensación Ambiental FCA y SGR.	2 CONTRATACIÓN DIRECTA	C-3299-0900-16-0-3299057-02	1	UNIDADES	74800000	74800000	2022/01/20	1	UNIDADES	74800000	74800000	2822	2022/01/20	
S56	FILA_556	1 SI			Prestar los servicios profesionales a la Dirección de Bosques, Biodiversidad y Servicios Ecosistémicos del Ministerio de Amiente y Desarrollo Sostenible en el desarrollo de actividades desde el punto de vista técnico para la gestión integral de los páramos conforme a la normatividad vigente.	2 CONTRATACIÓN DIRECTA	C-3202-0900-6-0-3202040-02	1	UNIDADES	71419788	71419788	2022/01/19	1	UNIDADES	71419788	71419788	722	2022/01/19	
S57	FILA_557	1 SI			Prestación de Servicios profesionales a la Dirección de Bosques, Biodiversidad y Servicios Ecosistémicos del Ministerio de Ambiente y Desarrollo Sostenible, para apoyar la implementación y actualización del Registro Único de Ecosistemas y Áreas Ambientales - REAA, con base en los estándares de gestión definidos por el Ministerio.	2 CONTRATACIÓN DIRECTA	C-3202-0900-6-0-3202001-02	1	UNIDADES	77000000	77000000	2022/01/20	1	UNIDADES	77000000	77000000	2522	2022/01/20	
S58	FILA_558	1 SI			Prestación de servicios profesionales a la Dirección de Bosques, Biodiversidad y Servicios Ecosistémicos del Ministerio de Ambiente y Desarrollo Sostenible, para brindar asistencia técnica en la implementación de las acciones del Proyecto de consolidación de la gobernanza forestal a nivel local.	2 CONTRATACIÓN DIRECTA	C-3202-0900-6-0-3202001-02	1	UNIDADES	47277000	47277000	2022/01/20	1	UNIDADES	47277000	47277000	2522	2022/01/20	
S59	FILA_559	1 SI			Prestación de servicios profesionales a la Dirección de Bosques, Biodiversidad y Servicios Ecosistémicos del Ministerio de Ambiente y Desarrollo Sostenible, para brindar asistencia técnica en la implementación de las acciones del Proyecto de consolidación de la gobernanza forestal a nivel local.	2 CONTRATACIÓN DIRECTA	C-3202-0900-6-0-3202001-02	1	UNIDADES	47277000	47277000	2022/01/20	1	UNIDADES	47277000	47277000	2522	2022/01/20	
S60	FILA_560	1 SI			Prestación de servicios profesionales a la Dirección de Bosques, Biodiversidad y Servicios Ecosistémicos del Ministerio de Ambiente y Desarrollo Sostenible, para brindar asistencia técnica en la implementación de las acciones del Proyecto de consolidación de la gobernanza forestal a nivel local.	2 CONTRATACIÓN DIRECTA	C-3202-0900-6-0-3202040-02	1	UNIDADES	52004700	52004700	2022/01/20	1	UNIDADES	52004700	52004700	722	2022/01/20	

Tipo Modalidad	51
Formulario	2
Moneda Informe	1
Entidad	11748
Fecha	2022/12/31
Periodicidad	12 ANUAL

M-1: CUENTA O INFORME ANUAL CONSOLIDADO

F2: PLAN ANUAL DE COMPRAS APROBADO

[2] 0 INFORMACIÓN DE PLAN DE COMPRAS (Registre las cifras en PESOS)

		2	3	4	8	12	16	20	24	28	32	36	40	44	48	52	55	56	60
		FORMULARIO CON INFORMACION	JUSTIFICACION	ACTO ADMINISTRATIVO DE APROBACIÓN	DESCRIPCIÓN DE LOS BIENES O SERVICIOS	MODALIDAD DE ADQUISICIÓN REALIZADO	CÓDIGO DEL RUBRO PRESUPUESTAL A AFECTAR	CANTIDAD DE BIENES O SERVICIOS ESTIMADOS A COMPRAR / NÚMERO	CANTIDAD DE BIENES O SERVICIOS ESTIMADOS A COMPRAR / UNIDAD DE MEDIDA	CANTIDAD DE BIENES O SERVICIOS ESTIMADOS A COMPRAR / PRECIO UNITARIO ESTIMADO	CANTIDAD DE BIENES O SERVICIOS ESTIMADOS A COMPRAR / VALOR TOTAL ESTIMADO	FECHA ESTIMADA DE LA COMPRA	CANTIDAD DE BIENES O SERVICIOS ADQUIRIDOS / NÚMERO	CANTIDAD DE BIENES O SERVICIOS ADQUIRIDOS / UNIDAD DE MEDIDA	CANTIDAD DE BIENES O SERVICIOS ADQUIRIDOS / PRECIO UNITARIO	CANTIDAD DE BIENES O SERVICIOS ADQUIRIDOS / VALOR TOTAL	No. CERTIFICADO DE DISPONIBLIDAD PRESUPUESTAL - CDP	FECHA DE REALIZACIÓN DE LA COMPRA	OBSERVACIONES
561	FILA_561	1 SI			Prestación de serviciosprofesionalesa laDirección de Bosques, Biodiversidad y Servicios Eco sistémicosdel Ministerio de Ambiente y Desarrollo Sostenible, pararealizar seguimiento, control y reportede la informaciónde los procesos, proyectos y contratos que se encuentren a cargo de la Dirección.	2 CONTRATACIÓN DIRECTA	C-3202-0900-6-0-3202040-02	1	UNIDADES	56287440	56287440	2022/01/20	1	UNIDADES	56287440	56287440	722	2022/01/20	
562	FILA_562	1 SI			Prestación de servicios profesionales a la Dirección de Bosques, Biodiversidad y Servicios Ecosistémicos del Ministerio de Ambiente y Desarrollo Sostenible, para brindar asistencia técnica enla implementación de las acciones del Proyecto de consolidación de la gobernanza forestala nivel local.	2 CONTRATACIÓN DIRECTA	S C-3202-0900-6-0-3202001-02	1	UNIDADES	47277000	47277000	2022/01/20	1	UNIDADES	47277000	47277000	2522	2022/01/20	
563	FILA_563	1 SI			Prestación de servicios profesionales a la Dirección de Bosques, Biodiversidad y Servicios Ecosistémicos del Ministerio de Ambiente y Desarrollo Sostenible, para brindar asistencia técnica enla implementación de las acciones del Proyecto de consolidación de la gobernanza forestala nivel local.	2 CONTRATACIÓN DIRECTA	S C-3202-0900-6-0-3202001-02	1	UNIDADES	47277000	47277000	2022/01/20	1	UNIDADES	47277000	47277000	2522	2022/01/20	
564	FILA_564	1 SI			Prestar los servicios profesionales al Grupo de Talento Humano para la ejecución del procedimiento de compensación de los funcionarios públicos al servicio del Ministerio de Ambiente y DesarrolloSostenible.	2 CONTRATACIÓN DIRECTA	C-3299-0900-14-0-3299054-02	1	UNIDADES	71633333	71633333	2022/01/20	1	UNIDADES	71633333	71633333	2022	2022/01/20	
565	FILA_565	1 SI			Prestación de servicios de apoyo a la gestión en el Grupo de Talento Humano con el fin de realizar las acciones en el archivo de gestión que conllevan al cumplimiento del Plan de Mejoramiento Archivístico, así como a la implementación de los instrumentos archivísticos con los que cuenta la entidad.	2 CONTRATACIÓN DIRECTA	C-3299-0900-14-0-3299054-02	1	UNIDADES	42125000	42125000	2022/01/20	1	UNIDADES	42125000	42125000	2022	2022/01/20	
566	FILA_566	1 SI			Prestar los servicios profesionales al Grupo de Talento Humano, del Ministerio de Ambiente y Desarrollo Sostenible, a fin de desarrollar las estrategias de comunicación que se implementen para gestionar el cambio, la cultura organizacional y la gestión del conocimiento	2 CONTRATACIÓN DIRECTA	C-3299-0900-14-0-3299054-02	1	UNIDADES	51666666	51666666	2022/01/20	1	UNIDADES	51666666	51666666	2022	2022/01/20	
567	FILA_567	1 SI			Prestación de servicios profesionales al Grupo de Talento Humano del Ministerio de Ambiente yDesarrolloSostenibleparaadelantarlasactividadesytrámitesrelacionadosconlagestiónensedeadministrativa dederechosciertosyexigibles a favor delministerio.	2 CONTRATACIÓN DIRECTA	C-3299-0900-14-0-3299054-02	1	UNIDADES	79283333	79283333	2022/01/20	1	UNIDADES	79283333	79283333	2022	2022/01/20	
568	FILA_568	1 SI			Prestar los servicios profesionales al Grupo de Talento Humano del Ministerio de Ambiente y Desarrollo Sostenible, para desarrollar actividades relacionadas con la función pensional a cargo del Ministerio de Ambiente y Desarrollo Sostenible.	2 CONTRATACIÓN DIRECTA	C-3299-0900-14-0-3299054-02	1	UNIDADES	29750000	29750000	2022/01/20	1	UNIDADES	29750000	29750000	2022	2022/01/20	
569	FILA_569	1 SI			Prestación de servicios profesionales a la Dirección de Bosques Biodiversidad y Servicios Ecosistémicos del Ministerio de Ambiente y Desarrollo Sostenible, para el cumplimiento a los procesos participativos de delimitación de páramos y la gestión social integral del área de acuerdo a las normas vigentes.	2 CONTRATACIÓN DIRECTA	S C-3202-0900-6-0-3202040-02	1	UNIDADES	52004700	52004700	2022/01/20	1	UNIDADES	52004700	52004700	722	2022/01/20	
570	FILA_570	1 SI			Prestación de servicios profesionales a la Dirección de Bosques Biodiversidad y Servicios Ecosistémicos del Ministerio de Ambiente y Desarrollo Sostenible desde el componente social, para fortalecer la gestión integral de ecosistemas estratégicos y desarrollo de procesos participativos de asociados a la delimitación de páramos conforme al marco legal vigente.	2 CONTRATACIÓN DIRECTA	S C-3202-0900-6-0-3202040-02	1	UNIDADES	67980000	67980000	2022/01/20	1	UNIDADES	67980000	67980000	722	2022/01/20	
571	FILA_571	1 SI			Prestación de servicios profesionales a la Dirección de Bosques, Biodiversidad y Servicios Ecosistémicos del Ministerio de Ambiente y Desarrollo Sostenible, para geoprocesar, recolectar y analizar la información geográfica, requerida para la nominación, evaluación y el proceso de reporte de Otras Medidas Efectivas de Conservación basadas en áreas diferentes a las áreas protegidas, OMEC,	2 CONTRATACIÓN DIRECTA	C-3202-0900-6-0-3202001-02	1	UNIDADES	56287440	56287440	2022/01/20	1	UNIDADES	56287440	56287440	2522	2022/01/20	
572	FILA_572	1 SI			Prestación de servicios profesionales a la Dirección de Bosques, Biodiversidad y Servicios Ecosistémicos del Ministerio de Ambiente y Desarrollo Sostenible, para orientar desde el componente biótico la nominación de Otras Medidas Efectivas de Conservación basadas en áreas diferentes a las áreas protegidas, OMEC, con énfasis en la región Andina Colombiana.	2 CONTRATACIÓN DIRECTA	C-3202-0900-6-0-3202001-02	1	UNIDADES	56287440	56287440	2022/01/20	1	UNIDADES	56287440	56287440	2522	2022/01/20	
573	FILA_573	1 SI			Prestación de servicios profesionales a la Dirección de Bosques, Biodiversidad y Servicios Ecosistémicos del Ministerio de Ambiente y Desarrollo Sostenible, para orientar desde el componente biótico la nominación de Otras Medidas Efectivas de Conservación basadas en áreas diferentes a las áreas protegidas, OMEC, con énfasis en la región Orinoquía, y coordinar la fase de reporte en la pla	2 CONTRATACIÓN DIRECTA	C-3202-0900-6-0-3202001-02	1	UNIDADES	71500000	71500000	2022/01/20	1	UNIDADES	71500000	71500000	2522	2022/01/20	
574	FILA_574	1 SI			Prestación de servicios profesionales a la Dirección de Bosques Biodiversidad y Servicios Ecosistémicos del Ministerio de Ambiente y Desarrollo Sostenible, para el cumplimiento a los procesos participativos de delimitación de páramos y la gestión social integral del área de acuerdo a las normas vigentes.	2 CONTRATACIÓN DIRECTA	C-3202-0900-6-0-3202040-02	1	UNIDADES	52004700	52004700	2022/01/20	1	UNIDADES	52004700	52004700	722	2022/01/20	
575	FILA_575	1 SI			Prestar servicios profesionales a la Dirección de Asuntos Ambientales, Sectorial y Urbana del Ministerio de Ambiente y Desarrollo Sostenible, para apoyar el desarrollo de instrumentos para la gestión de residuos en el marco de la economía circular, con énfasis en Aceites de Cocina Usados.	2 CONTRATACIÓN DIRECTA	C-3201-0900-5-0-3201002-02	1	UNIDADES	50862860	50862860	2022/01/21	1	UNIDADES	50862860	50862860	4522	2022/01/21	
576	FILA_576	1 SI			Prestar servicios profesionales a la Dirección de Asuntos Ambientales, Sectorial y Urbana del Ministerio de Ambiente y Desarrollo Sostenible para apoyar el proceso de acompañamiento y construcción de instrumentos para la implementación de los compromisos internacionales en materia de gestión sostenible del plástico.	2 CONTRATACIÓN DIRECTA	C-3201-0900-4-0-3201001-02	1	UNIDADES	44924922	44924922	2022/01/21	1	UNIDADES	44924922	44924922	4622	2022/01/21	
577	FILA_577	1 SI			Prestar servicios profesionales a la Dirección de Asuntos Ambientales, Sectorial y Urbana del Ministerio de Ambiente y Desarrollo Sostenible para apoyar el proceso de construcción de instrumentos para la implementación de la responsabilidad extendida del productor en la gestión llantas usadas, en el marco de la economía circular	2 CONTRATACIÓN DIRECTA	C-3201-0900-4-0-3201001-02	1	UNIDADES	44924922	44924922	2022/01/21	1	UNIDADES	44924922	44924922	4622	2022/01/21	

Tipo Modalidad	51
Formulario	2
Moneda Informe	1
Entidad	11748
Fecha	2022/12/31
Periodicidad	12 ANUAL

M-1: CUENTA O INFORME ANUAL CONSOLIDADO

F2: PLAN ANUAL DE COMPRAS APROBADO

[2] 0 INFORMACIÓN DE PLAN DE COMPRAS (Registre las cifras en PESOS)

		2	3	4	8	12	16	20	24	28	32	36	40	44	48	52	55	56	60
		FORMULARIO CON INFORMACION	JUSTIFICACION	ACTO ADMINISTRATIVO DE APROBACIÓN	DESCRIPCIÓN DE LOS BIENES O SERVICIOS	MODALIDAD DE ADQUISICIÓN REALIZADO	CÓDIGO DEL RUBRO PRESUPUESTAL A AFECTAR	CANTIDAD DE BIENES O SERVICIOS ESTIMADOS A COMPRAR / NÚMERO	CANTIDAD DE BIENES O SERVICIOS ESTIMADOS A COMPRAR / UNIDAD DE MEDIDA	CANTIDAD DE BIENES O SERVICIOS ESTIMADOS A COMPRAR / PRECIO UNITARIO ESTIMADO	CANTIDAD DE BIENES O SERVICIOS ESTIMADOS A COMPRAR / VALOR TOTAL ESTIMADO	FECHA ESTIMADA DE LA COMPRA	CANTIDAD DE BIENES O SERVICIOS ADQUIRIDOS / NÚMERO	CANTIDAD DE BIENES O SERVICIOS ADQUIRIDOS / UNIDAD DE MEDIDA	CANTIDAD DE BIENES O SERVICIOS ADQUIRIDOS / PRECIO UNITARIO	CANTIDAD DE BIENES O SERVICIOS ADQUIRIDOS / VALOR TOTAL	No. CERTIFICADO DE DISPONIBILIDAD PRESUPUESTAL - CDP	FECHA DE REALIZACIÓN DE LA COMPRA	OBSERVACIONES
578	FILA_578	1 SI			Prestar servicios profesionales a la Dirección de Asuntos Ambientales, Sectorial y Urbana del Ministerio de Ambiente y Desarrollo Sostenible, para apoyar técnicamente en la construcción de instrumentos normativos y estrategias para implementar la producción y el consumo sostenible con énfasis en sellos, normas técnicas y etiquetas.	2 CONTRATACIÓN DIRECTA	C-3201-0900-4-0-3201006-02	1	UNIDADES	63962997	63962997	2022/01/26	1	UNIDADES	63962997	63962997	4622	2022/01/26	
579	FILA_579	1 SI			Prestar servicios profesionales a la Dirección de Asuntos Ambientales, Sectorial y Urbana del Ministerio de Ambiente y Desarrollo Sostenible para apoyar la construcción de instrumentos normativos y estrategias para implementar la producción y el consumo sostenible, con énfasis la estrategia de compras públicas sostenibles.	2 CONTRATACIÓN DIRECTA	C-3201-0900-4-0-3201001-02	1	UNIDADES	36856960	36856960	2022/01/22	1	UNIDADES	36856960	36856960	4622	2022/01/22	
580	FILA_580	1 SI			Prestar servicios profesionales a la Dirección de Asuntos Ambientales Sectorial y Urbana del Ministerio de Ambiente y Desarrollo Sostenible, como apoyo técnico en el desarrollo, implementación y seguimiento de los instrumentos y políticas para promover la reducción de las emisiones generadas por sectores productivos y de servicio y el mejoramiento de la calidad del aire en el país.	2 CONTRATACIÓN DIRECTA	C-3201-0900-5-0-3201013-02	1	UNIDADES	93272670	93272670	2022/01/21	1	UNIDADES	93272670	93272670	4522	2022/01/21	
581	FILA_581	1 SI			Prestar servicios profesionales a la Dirección de Asuntos Ambientales Sectorial y Urbana del Ministerio de Ambiente y Desarrollo Sostenible, como apoyo técnico para la formulación, implementación y seguimiento de las políticas y estrategias para mejorar la información de calidad del aire y emisiones en el país con énfasis en las biodiverciudades y para la actualización de instrumentos no	2 CONTRATACIÓN DIRECTA	C-3201-0900-5-0-3201012-02	1	UNIDADES	75632490	75632490	2022/01/21	1	UNIDADES	75632490	75632490	4522	2022/01/21	
582	FILA_582	1 SI			Prestar servicios profesionales a la Dirección de Asuntos Ambientales Sectorial y Urbana del Ministerio de Ambiente y Desarrollo Sostenible, como apoyo técnico en la implementación de acciones del componente de Gobernanza, así como temas estratégicos de la Política Ambiental Urbana.	2 CONTRATACIÓN DIRECTA	C-3201-0900-4-0-3201013-02	1	UNIDADES	82909120	82909120	2022/01/21	1	UNIDADES	82909120	82909120	4622	2022/01/21	
583	FILA_583	1 SI			Prestar servicios profesionales a la Dirección de Asuntos Ambientales Sectorial y Urbana del Ministerio de Ambiente y Desarrollo Sostenible, como apoyo técnico en la implementación de acciones del componente de información y conocimiento de la politica ambiental urbana.	2 CONTRATACIÓN DIRECTA	C-3201-0900-4-0-3201013-02	1	UNIDADES	55499940	55499940	2022/01/21	1	UNIDADES	55499940	55499940	4622	2022/01/21	
584	FILA_584	1 SI			Prestar servicios profesionales a la Dirección de Asuntos Ambientales Sectorial y Urbana del Ministerio de Ambiente y Desarrollo Sostenible, como técnico en el desarrollo de las actividades necesarias para la elaboración de una propuesta de índice para medir la efectividad del licenciamiento ambiental, el acompañamiento a autoridades ambientales en el desarrollo de términos de referencia	2 CONTRATACIÓN DIRECTA	C-3201-0900-5-0-3201002-02	1	UNIDADES	71200000	71200000	2022/01/21	1	UNIDADES	71200000	71200000	4522	2022/01/21	
585	FILA_585	1 SI			Prestar servicios profesionales a la Dirección de Asuntos Ambientales Sectorial y Urbana del Ministerio de Ambiente y Desarrollo Sostenible, para apoyar la generación de insumos técnicos y en los espacios de discusión y articulación sobre la implementación de los instrumentos para la gestión de las sustancias químicas de uso industrial de acuerdo con lo establecido en el CONPES 3868 de 2	2 CONTRATACIÓN DIRECTA	C-3201-0900-5-0-3201001-02	1	UNIDADES	76303800	76303800	2022/01/21	1	UNIDADES	76303800	76303800	4522	2022/01/21	
586	FILA_586	1 SI			Prestar servicios profesionales a la Dirección de Asuntos Ambientales, Sectorial y Urbana del Ministerio de Ambiente y Desarrollo Sostenible, para apoyar la generación de insumos técnicos requeridos para dar cumplimiento del plan de mejoramiento ante la Contraloría General de la República y en las actividades de difusión y socialización en relación a los residuos generados por la emergen	2 CONTRATACIÓN DIRECTA	C-3201-0900-4-0-3201001-02	1	UNIDADES	68227200	68227200	2022/01/21	1	UNIDADES	68227200	68227200	4622	2022/01/21	
587	FILA_587	1 SI			Prestar servicios profesionales a la Dirección de Asuntos Ambientales Sectorial y Urbana del Ministerio de Ambiente y Desarrollo Sostenible, para apoyar técnicamente en las actividades prioritarias del plan de acción de la política ambiental para la gestión integral de residuos peligrosos, en cuanto a la implementación del Sistema de Declaración y Trazabilidad, la unificación del certifi	2 CONTRATACIÓN DIRECTA	C-3201-0900-4-0-3201001-02	1	UNIDADES	84782000	84782000	2022/01/21	1	UNIDADES	84782000	84782000	4622	2022/01/21	
588	FILA_588	1 SI			Prestar servicios profesionales a la Dirección de Asuntos Ambientales Sectorial y Urbana del Ministerio de Ambiente y Desarrollo Sostenible, como apoyo técnico para el proceso de consulta pública de la política de sustitución de asbesto instalado y del plan de acción de esta, así como los procesos de socialización y discusión correspondientes en materia de asbesto, plaguicidas químicos d	2 CONTRATACIÓN DIRECTA	C-3201-0900-5-0-3201001-02	1	UNIDADES	76303800	76303800	2022/01/21	1	UNIDADES	76303800	76303800	4522	2022/01/21	
589	FILA_589	1 SI			Prestación de servicios profesionales al Grupo Central de Cuentas y Contabilidad, de la Subdirección Administrativa y Financiera del Ministerio de Ambiente y Desarrollo Sostenible, para apoyar con la consolidación, análisis, evaluación, elaboración y seguimiento de los procesos y actividades necesarias para la preparación y presentación de los Estados Financieros del Fondo Nacional Ambie	2 CONTRATACIÓN DIRECTA	C-3299-0900-14-0-3299057-02	1	UNIDADES	78999999	78999999	2022/01/20	1	UNIDADES	78999999	78999999	222	2022/01/20	
590	FILA_590	1 SI			Prestar los servicios profesionales para apoyar al Grupo de Comisiones y Apoyo Logistico de la Subdirección Administrativa y Financiera en los trámites administrativos y operativos que requiera el operador Logistico así mismo para el trámite de las comisiones nacionales de los servidores públicos y los demás requeridos por el Grupo.	2 CONTRATACIÓN DIRECTA	C-3299-0900-14-0-3299057-02	1	UNIDADES	47126517	47126517	2022/01/20	1	UNIDADES	47126517	47126517	222	2022/01/20	
591	FILA_591	1 SI			Prestar los servicios profesionales a la Dirección de Asuntos Marinos, Costeros y Recursos Acuáticos del Ministerio de Medio Ambiente y Desarrollo Sostenible, para realizar la gestión administrativa de seguimiento al Plan de Acción y reportes del Plan Nacional de Desarrollo y gestión documental.	2 CONTRATACIÓN DIRECTA	C-3207-0900-2-0-3207017-02	1	UNIDADES	51170400	51170400	2022/01/24	1	UNIDADES	51170400	51170400	3222	2022/01/24	
592	FILA_592	1 SI			Prestación de servicios profesionales a la Dirección de Asuntos Marinos, costeros y Recursos Acuáticos del Ministerio de Ambiente y Desarrollo Sostenible, para apoyar la aplicación del procedimiento para el reporte de Otras Medidas Eficaces de Conservación Basadas en Área Marino Costeras.	2 CONTRATACIÓN DIRECTA	C-3207-0900-2-0-3207003-02	1	UNIDADES	97850000	97850000	2022/01/25	1	UNIDADES	97850000	97850000	3122	2022/01/25	

Tipo Modalidad	51
Formulario	2
Moneda Informe	1
Entidad	11748
Fecha	2022/12/31
Periodicidad	12 ANUAL

M-1: CUENTA O INFORME ANUAL CONSOLIDADO

F2: PLAN ANUAL DE COMPRAS APROBADO

[2] 0 INFORMACIÓN DE PLAN DE COMPRAS (Registre las cifras en PESOS)

		2	3	4	8	12	16	20	24	28	32	36	40	44	48	52	55	56	60
		FORMULARIO CON INFORMACION	JUSTIFICACION	ACTO ADMINISTRATIVO DE APROBACIÓN	DESCRIPCIÓN DE LOS BIENES O SERVICIOS	MODALIDAD DE ADQUISICIÓN REALIZADO	CÓDIGO DEL RUBRO PRESUPUESTAL A AFECTAR	CANTIDAD DE BIENES O SERVICIOS ESTIMADOS A COMPRAR / NÚMERO	CANTIDAD DE BIENES O SERVICIOS ESTIMADOS A COMPRAR / UNIDAD DE MEDIDA	CANTIDAD DE BIENES O SERVICIOS ESTIMADOS A COMPRAR / PRECIO UNITARIO ESTIMADO	CANTIDAD DE BIENES O SERVICIOS ESTIMADOS A COMPRAR / VALOR TOTAL ESTIMADO	FECHA ESTIMADA DE LA COMPRA	CANTIDAD DE BIENES O SERVICIOS ADQUIRIDOS / NÚMERO	CANTIDAD DE BIENES O SERVICIOS ADQUIRIDOS / UNIDAD DE MEDIDA	CANTIDAD DE BIENES O SERVICIOS ADQUIRIDOS / PRECIO UNITARIO	CANTIDAD DE BIENES O SERVICIOS ADQUIRIDOS / VALOR TOTAL	No. CERTIFICADO DE DISPONIBILIDAD PRESUPUESTAL - CDP	FECHA DE REALIZACIÓN DE LA COMPRA	OBSERVACIONES
593	FILA_593	1 SI			Prestación de servicios de apoyo a la gestión a la Dirección de Asuntos Marinos, Costeros y Recursos Acuáticos del Ministerio de Ambiente y Desarrollo Sostenible, para fortalecer las acciones encaminadas a la conservación de la diversidad, los servicios ecosistémicos y el cumplimiento a las metas asociadas al plan de acción de la Dirección.	2 CONTRATACIÓN DIRECTA	C-3207-0900-2-0-3207003-02	1	UNIDADES	19526482	19526482	2022/01/24	1	UNIDADES	19526482	19526482	3122	2022/01/24	
594	FILA_594	1 SI			Prestación de servicios profesionales al Grupo servicios Administrativos de la Subdirección Administrativa y Financiera del Ministerio de Ambiente y Desarrollo Sostenible, para el apoyo técnico y financiero de los procesos generados en el Grupo.	2 CONTRATACIÓN DIRECTA	C-3299-0900-14-0-3299057-02	1	UNIDADES	40000000	40000000	2022/01/20	1	UNIDADES	40000000	40000000	222	2022/01/20	
595	FILA_595	1 SI			Prestación de servicios profesionales al Despacho del Viceministro de Políticas y Normalización Ambiental del Ministerio de Ambiente y Desarrollo Sostenible, para apoyar y asistir el diseño, análisis, impulso, revisión y seguimiento a los proyectos de acto legislativo y proyectos de ley presentados ante el Congreso de la República, que traten asuntos de competencia de las Direcciones de	2 CONTRATACIÓN DIRECTA	C-3201-0900-4-0-3201010-02	1	UNIDADES	104500000	104500000	2022/01/20	1	UNIDADES	104500000	104500000	1922	2022/01/20	
596	FILA_596	1 SI			Prestación de servicios profesionales al Despacho del Viceministro de Políticas y Normalización Ambiental del Ministerio de Ambiente y Desarrollo Sostenible, para la revisión jurídica de iniciativas normativas y políticas en materia ambiental y desarrollo sostenible remitidas por las direcciones misionales y apoyo jurídico en la implementación de acciones sostenibles para promover la con	2 CONTRATACIÓN DIRECTA	C-3201-0900-4-0-3201010-02	1	UNIDADES	80000000	80000000	2022/01/20	1	UNIDADES	80000000	80000000	1922	2022/01/20	
597	FILA_597	1 SI			Prestación de servicios profesionales al Despacho del Viceministro de Políticas y Normalización Ambiental para liderar la articulación, organización y seguimiento de las metas del Plan Nacional de Desarrollo "ProducirConservando y Conservar Produciendo." relacionadas con la reactivación económica y que son lideradas para su cumplimiento por el despacho y sus direcciones.	2 CONTRATACIÓN DIRECTA	C-3202-0900-6-0-3202040-02	1	UNIDADES	93500000	93500000	2022/01/21	1	UNIDADES	93500000	93500000	1922	2022/01/21	
598	FILA_598	1 SI			Prestación de servicios profesionales al Grupo de Gestión Documental del Ministerio de Ambiente y Desarrollo Sostenible, para llevar a cabo actividades relativas con documentos electrónicos de archivo en el marco de la implementación de los instrumentos archivísticos con los que cuenta la entidad.	2 CONTRATACIÓN DIRECTA	C-3299-0900-14-0-3299052-02	1	UNIDADES	35666667	35666667	2022/01/20	1	UNIDADES	35666667	35666667	1522	2022/01/20	
599	FILA_599	1 SI			Prestación de servicios de apoyo a la gestión al Grupo de Gestión Documental del Ministerio de Ambiente y Desarrollo Sostenible, para llevar a cabo actividades operativas en función a la implementación de los diferentes instrumentos archivísticos.	2 CONTRATACIÓN DIRECTA	C-3299-0900-14-0-3299052-02	1	UNIDADES	26735333	26735333	2022/01/21	1	UNIDADES	26735333	26735333	1522	2022/01/21	
600	FILA_600	1 SI			Prestación de servicios profesionales a la Oficina de Negocios Verdes y Sostenibles para realizar técnicamente la planeación y desarrollo de la estrategia de acompañamiento, fortalecimiento y posicionamiento de los Negocios Verdes, desde el componente agroindustrial, reconversión y sustitución de actividades económicas productivas.	2 CONTRATACIÓN DIRECTA	C-3201-0900-3-0-3201003-02	1	UNIDADES	60094320	60094320	2022/01/20	1	UNIDADES	60094320	60094320	5122	2022/01/20	
601	FILA_601	1 SI			Prestación de servicios profesionales a la Oficina de Negocios Verdes y Sostenibles para desarrollar el proceso de verificación y concertación del plan de mejora de las empresas priorizadas por las Autoridades Ambientales para la vigencia 2022, de acuerdo con los criterios establecidos en el Plan Nacional de Negocios Verdes	2 CONTRATACIÓN DIRECTA	C-3201-0900-3-0-3201003-02	1	UNIDADES	49168080	49168080	2022/01/20	1	UNIDADES	49168080	49168080	5322	2022/01/20	
602	FILA_602	1 SI			Prestación de servicios profesionales a la Dirección de Ordenamiento Ambiental Territorial y Sistema Nacional Ambiental (SINA) del Ministerio de Ambiente y Desarrollo Sostenible para realizar acompañamiento en la propuesta de ajuste a los indicadores mínimos de gestión- IMG y en el seguimiento a la agenda de las CAR.	2 CONTRATACIÓN DIRECTA	C-3205-0900-2-0-3205022-02	1	UNIDADES	55000000	55000000	2022/01/21	1	UNIDADES	55000000	55000000	1722	2022/01/21	
603	FILA_603	1 SI			Prestación de servicios profesionales a la Dirección de Ordenamiento Ambiental Territorial y Sistema Nacional Ambiental (SINA) del Ministerio de Ambiente y Desarrollo Sostenible para realizar acompañamiento en el desarrollo e implementación de la Cumbre del SINA y el seguimiento a la meta de siembra de 180 millones de árboles.	2 CONTRATACIÓN DIRECTA	C-3205-0900-2-0-3205022-02	1	UNIDADES	55000000	55000000	2022/01/21	1	UNIDADES	55000000	55000000	1722	2022/01/21	
604	FILA_604	1 SI			Prestar servicios profesionales a la Subdirección de Educación y Participación del Ministerio de Ambiente y Desarrollo Sostenible para apoyar al Grupo de Participación en el fortalecimiento de procesos de participación relacionados con el diálogo social y el cumplimiento de compromisos étnicos del PND 2018 – 2022 y otros.	2 CONTRATACIÓN DIRECTA	C-3208-0900-3-0-3208013-02	1	UNIDADES	56000000	56000000	2022/01/20	1	UNIDADES	56000000	56000000	6422	2022/01/20	
605	FILA_605	1 SI			Prestación de servicios de apoyo a la gestión en el Grupo de Contratos con el fin de realizar las acciones en el archivo de gestión que conllevan al cumplimiento del Plan de Mejoramiento Archivístico, así como a la implementación de los instrumentos archivísticos con los que cuenta la entidad.	2 CONTRATACIÓN DIRECTA	C-3299-0900-14-0-3299057-02	1	UNIDADES	38500000	38500000	2022/01/21	1	UNIDADES	38500000	38500000	322	2022/01/21	
606	FILA_606	1 SI			Prestación de servicios profesionales a la Dirección de Bosques, Biodiversidad y Servicios Ecosistémicos del Ministerio de Ambiente y Desarrollo Sostenible, para la revisión de los documentos producto del análisis y evaluación de los procesos de homologación, realinderamiento, planes de manejo de las reservas forestales protectoras nacionales, así como la gestión y planeación estrategias	2 CONTRATACIÓN DIRECTA	C-3202-0900-6-0-3202001-02	1	UNIDADES	63561300	63561300	2022/01/25	1	UNIDADES	63561300	63561300	2522	2022/01/25	
607	FILA_607	1 SI			Prestación de servicios profesionales a la Dirección de Bosques, Biodiversidad y Servicios Ecosistémicos del Ministerio de Ambiente y Desarrollo Sostenible, para realizar las diferentes etapas jurídicas en el marco del trámite de sustracción de áreas en reservas forestales nacionales, así como en lo relacionado con la realinderación, homologación y adopción de planes de manejo de las res	2 CONTRATACIÓN DIRECTA	C-3202-0900-6-0-3202001-02	1	UNIDADES	56287440	56287440	2022/01/24	1	UNIDADES	56287440	56287440	2522	2022/01/24	

Tipo Modalidad	51
Formulario	2
Moneda Informe	1
Entidad	11748
Fecha	2022/12/31
Periodicidad	12 ANUAL

M-1: CUENTA O INFORME ANUAL CONSOLIDADO

F2: PLAN ANUAL DE COMPRAS APROBADO

[2] 0 INFORMACIÓN DE PLAN DE COMPRAS (Registre las cifras en PESOS)

		2	3	4	8	12	16	20	24	28	32	36	40	44	48	52	55	56	60
		FORMULARIO CON INFORMACION	JUSTIFICACION	ACTO ADMINISTRATIVO DE APROBACIÓN	DESCRIPCIÓN DE LOS BIENES O SERVICIOS	MODALIDAD DE ADQUISICIÓN REALIZADO	CÓDIGO DEL RUBRO PRESUPUESTAL A AFECTAR	CANTIDAD DE BIENES O SERVICIOS ESTIMADOS A COMPRAR / NÚMERO	CANTIDAD DE BIENES O SERVICIOS ESTIMADOS A COMPRAR / UNIDAD DE MEDIDA	CANTIDAD DE BIENES O SERVICIOS ESTIMADOS A COMPRAR / PRECIO UNITARIO ESTIMADO	CANTIDAD DE BIENES O SERVICIOS ESTIMADOS A COMPRAR / VALOR TOTAL ESTIMADO	FECHA ESTIMADA DE LA COMPRA	CANTIDAD DE BIENES O SERVICIOS ADQUIRIDOS / NÚMERO	CANTIDAD DE BIENES O SERVICIOS ADQUIRIDOS / UNIDAD DE MEDIDA	CANTIDAD DE BIENES O SERVICIOS ADQUIRIDOS / PRECIO UNITARIO	CANTIDAD DE BIENES O SERVICIOS ADQUIRIDOS / VALOR TOTAL	No. CERTIFICADO DE DISPONIBILIDAD PRESUPUESTAL - CDP	FECHA DE REALIZACIÓN DE LA COMPRA	OBSERVACIONES
608	FILA_608	1 SI			Prestar servicios profesionales a la Dirección de Asuntos Ambientales, Sectorial y Urbana del Ministerio de Ambiente y Desarrollo Sostenible para apoyar las acciones de gestión para la estructuración, implementación y seguimiento del desarrollo de las agendas interministeriales y acuerdos sectoriales, y sus respectivos planes de acción.	2 CONTRATACIÓN DIRECTA	C-3201-0900-4-0-3201010-02	1	UNIDADES	37260008	37260008	2022/01/23	1	UNIDADES	37260008	37260008	4622	2022/01/23	
609	FILA_609	1 SI			Prestar servicios profesionales a la Dirección de Asuntos Ambientales Sectorial y Urbana del Ministerio de Ambiente y Desarrollo Sostenible, como apoyo regional en el desarrollo de proyectos sostenibles, en el marco de la Estrategia nacional de economía circular -ENEC-	2 CONTRATACIÓN DIRECTA	C-3201-0900-5-0-3201010-02	1	UNIDADES	100000000	100000000	2022/01/26	1	UNIDADES	100000000	100000000	4522	2022/01/26	
610	FILA_610	1 SI			Prestar servicios profesionales a la Dirección de Asuntos Ambientales Sectorial y Urbana del Ministerio de Ambiente y Desarrollo Sostenible, en el fortalecimiento de la información de inventarios de emisión, actividades industriales y apoyo a la supervisión de proyectos asociados sistemas de vigilancia de la calidad del aire en las biodiverciudades.	2 CONTRATACIÓN DIRECTA	C-3201-0900-4-0-3201013-02	1	UNIDADES	79953750	79953750	2022/01/23	1	UNIDADES	79953750	79953750	4622	2022/01/23	
611	FILA_611	1 SI			Contratar el servicio de mantenimiento, actualización y soporte del aplicativo de nómina HOMINIS, de conformidad con las especificaciones técnicas que establezca el Ministerio de Ambiente y Desarrollo Sostenible.	2 CONTRATACIÓN DIRECTA	A-02-02-02-008-003 OTROS	1	UNIDADES	49581707	49581707	2022/01/25	1	UNIDADES	49581707	49581707	8622	2022/01/25	
612	FILA_612	1 SI			Prestación de servicios profesionales a la Dirección de ordenamiento ambiental territorial y SINA, del Ministerio de Ambiente y Desarrollo Sostenible, para apoyar la implementación de la estrategia de asistencia técnica a las Autoridades Ambientales Urbanas y ciudades capitales, en la incorporación de las determinantes ambientales en los Planes de Ordenamiento Territorial y Planes Parcia	2 CONTRATACIÓN DIRECTA	C-3205-0900-2-0-3205001-02	1	UNIDADES	66000000	66000000	2022/01/24	1	UNIDADES	66000000	66000000	1122	2022/01/24	
613	FILA_613	1 SI			Prestar servicios profesionales a la Subdirección de Educación y Participación para articular procesos de planeación, operación y gestión para la participación de la cultura ambientalmente sostenible, específicamente realizar asistencia técnica jurídica para avanzar en el cumplimiento de medidas judiciales y compromisos derivados del dialogo social en el sector ambiental.	2 CONTRATACIÓN DIRECTA	C-3208-0900-3-0-3208005-02	1	UNIDADES	70560000	70560000	2022/01/24	1	UNIDADES	70560000	70560000	6422	2022/01/24	
614	FILA_614	1 SI			Prestar servicios profesionales para apoyar la materialización de acciones relacionadas con los Centros Regionales de dialogo, el Plan Anticorrupción y el seguimiento e implementación de hallazgos de la contraloría en los temas de competencia de la Subdirección de Educación y Participación.	2 CONTRATACIÓN DIRECTA	C-3208-0900-3-0-3208005-02	1	UNIDADES	89548200	89548200	2022/01/24	1	UNIDADES	89548200	89548200	6422	2022/01/24	
615	FILA_615	1 SI			Prestar servicios profesionales a la Subdirección de Educación y Participación en el proceso de seguimiento y reporte de acciones propias de la dependencia enunciadas en la página Web del ministerio relacionadas con divulgación del conocimiento y participación ciudadana en la gestión ambiental.	2 CONTRATACIÓN DIRECTA	C-3208-0900-3-0-3208008-02	1	UNIDADES	57310848	57310848	2022/01/22	1	UNIDADES	57310848	57310848	6422	2022/01/22	
616	FILA_616	1 SI			Prestar servicios profesionales a la Subdirección de Educación y Participación para articular procesos de planeación, operación y gestión para la participación de la cultura ambientalmente sostenible, específicamente realizar asistencia técnica jurídica para avanzar en el cumplimiento de medidas judiciales y compromisos derivados del dialogo social en el sector ambiental.	2 CONTRATACIÓN DIRECTA	C-3208-0900-3-0-3208005-02	1	UNIDADES	70560000	70560000	2022/01/25	1	UNIDADES	70560000	70560000	6422	2022/01/25	
617	FILA_617	1 SI			Prestación de servicios profesionales a el Grupo de Comunicaciones del Ministerio de Ambiente y Desarrollo Sostenible para el desarrollo de diseños y contenidos de las piezas graficas de redes sociales, de acuerdo a los planes y programas, que adelanta el Ministerio.	2 CONTRATACIÓN DIRECTA	C-3299-0900-9-0-3299006-02	1	UNIDADES	56238000	56238000	2022/01/23	1	UNIDADES	56238000	56238000	8822	2022/01/23	
618	FILA_618	1 SI			Prestación de servicios profesionales al Grupo de Comunicaciones del Ministerio de Ambiente y Desarrollo Sostenible, para producción, edición y posproducción de piezas audiovisuales sobre las políticas, planes y programas, que adelanta el Ministerio.	2 CONTRATACIÓN DIRECTA	C-3299-0900-9-0-3299006-02	1	UNIDADES	70297500	70297500	2022/01/25	1	UNIDADES	70297500	70297500	8822	2022/01/25	
619	FILA_619	1 SI			Prestar el servicio de divulgación y publicación en el Diario Oficial de los actos administrativos de carácter general y demás documentos expedidos por el Ministerio de Ambiente y Desarrollo Sostenible, en el marco de la misión institucional de acuerdo con la normativa vigente	2 CONTRATACIÓN DIRECTA	A-02-02-02-008-009 OTROS	1	UNIDADES	25000000	25000000	2022/01/28	1	UNIDADES	25000000	25000000	9022	2022/01/28	
620	FILA_620	1 SI			Prestación de servicios profesionales a la Dirección de Bosques, Biodiversidad y Servicios Ecosistémicos del Ministerio de Ambiente y Desarrollo Sostenible, para el fortalecimiento, análisis jurídico en las actuaciones administrativas y sancionatorias relacionadas con el trámite de sustracción de áreas en reservas forestales nacionales.	2 CONTRATACIÓN DIRECTA	C-3202-0900-6-0-3202001-02	1	UNIDADES	56287440	56287440	2022/01/25	1	UNIDADES	56287440	56287440	2522	2022/01/25	
621	FILA_621	1 SI			Prestar los servicios profesionales para el control y seguimiento de las actividades de los procesos financieros de la Secretaría General y la Subdirección Administrativa y Financiera para la vigencia 2022.	2 CONTRATACIÓN DIRECTA	C-3299-0900-14-0-3299057-02	1	UNIDADES	60381072	60381072	2022/01/21	1	UNIDADES	60381072	60381072	222	2022/01/21	
622	FILA_622	1 SI			Prestar servicios profesionales a la Dirección de Asuntos Ambientales Sectorial y Urbana del Ministerio de Ambiente y Desarrollo Sostenible, para apoyar la gestión ambiental sectorial agropecuaria, el dialogo con comunidades y el desarrollo de insumos técnicos e informes en cumplimiento de órdenes y sentencias de páramos.	2 CONTRATACIÓN DIRECTA	C-3201-0900-4-0-3201002-02	1	UNIDADES	46575010	46575010	2022/01/23	1	UNIDADES	46575010	46575010	4622	2022/01/23	
623	FILA_623	1 SI			Prestar servicios profesionales a la Dirección de Asuntos Ambientales Sectorial y Urbana del Ministerio de Ambiente y Desarrollo Sostenible, como apoyo técnico en el proceso de seguimiento y actualización del plan de acción de la política para la gestión sostenible del suelo y el desarrollo agropecuario sostenible en áreas de páramo y priorizadas del país.	2 CONTRATACIÓN DIRECTA	C-3201-0900-4-0-3201002-02	1	UNIDADES	64000000	64000000	2022/01/23	1	UNIDADES	64000000	64000000	4622	2022/01/23	
624	FILA_624	1 SI			Prestar servicios profesionales a la Dirección de Asuntos Ambientales Sectorial y Urbana del Ministerio de Ambiente y Desarrollo Sostenible, para apoyar la gestión ambiental sectorial agropecuaria, el dialogo con comunidades y el desarrollo de insumos técnicos e informes en cumplimiento de órdenes y sentencias de páramos.	2 CONTRATACIÓN DIRECTA	C-3201-0900-4-0-3201002-02	1	UNIDADES	46575010	46575010	2022/01/23	1	UNIDADES	46575010	46575010	4622	2022/01/23	

Tipo Modalidad	51
Formulario	2
Moneda Informe	1
Entidad	11748
Fecha	2022/12/31
Periodicidad	12 ANUAL

M-1: CUENTA O INFORME ANUAL CONSOLIDADO

F2: PLAN ANUAL DE COMPRAS APROBADO

[2] 0 INFORMACIÓN DE PLAN DE COMPRAS (Registre las cifras en PESOS)

		2	3	4	8	12	16	20	24	28	32	36	40	44	48	52	55	56	60
		FORMULARIO CON INFORMACION	JUSTIFICACION	ACTO ADMINISTRATIVO DE APROBACIÓN	DESCRIPCIÓN DE LOS BIENES O SERVICIOS	MODALIDAD DE ADQUISICIÓN REALIZADO	CÓDIGO DEL RUBRO PRESUPUESTAL A AFECTAR	CANTIDAD DE BIENES O SERVICIOS ESTIMADOS A COMPRAR / NÚMERO	CANTIDAD DE BIENES O SERVICIOS ESTIMADOS A COMPRAR / UNIDAD DE MEDIDA	CANTIDAD DE BIENES O SERVICIOS ESTIMADOS A COMPRAR / PRECIO UNITARIO ESTIMADO	CANTIDAD DE BIENES O SERVICIOS ESTIMADOS A COMPRAR / VALOR TOTAL ESTIMADO	FECHA ESTIMADA DE LA COMPRA	CANTIDAD DE BIENES O SERVICIOS ADQUIRIDOS / NÚMERO	CANTIDAD DE BIENES O SERVICIOS ADQUIRIDOS / UNIDAD DE MEDIDA	CANTIDAD DE BIENES O SERVICIOS ADQUIRIDOS / PRECIO UNITARIO	CANTIDAD DE BIENES O SERVICIOS ADQUIRIDOS / VALOR TOTAL	No. CERTIFICADO DE DISPONIBILIDAD PRESUPUESTAL - CDP	FECHA DE REALIZACIÓN DE LA COMPRA	OBSERVACIONES
625	FILA_625	1 SI			Prestar servicios profesionales a la Dirección de Asuntos Ambientales, Sectorial y Urbana del Ministerio de Ambiente y Desarrollo Sostenible, como apoyo técnico en la gestión sostenible del suelo a nivel de articulación y concertación interinstitucional para el establecimiento de la Política para la Gestión de Pasivos Ambientales, en procesos de formulación, reglamentarios y generación d	2 CONTRATACIÓN DIRECTA	C-3201-0900-4-0-3201002-02	1	UNIDADES	75790224	75790224	2022/01/23	1	UNIDADES	75790224	75790224	4622	2022/01/23	
626	FILA_626	1 SI			Prestar servicios profesionales a la Dirección de Asuntos Ambientales, Sectorial y Urbana del Ministerio de Ambiente y Desarrollo Sostenible, como apoyo técnico en la gestión sostenible del suelo a nivel de control de la contaminación a prevención e intervención, desde el componente de contaminación química de los sectores productivos, en los procesos reglamentarios y generación de instr	2 CONTRATACIÓN DIRECTA	C-3201-0900-4-0-3201002-02	1	UNIDADES	43800000	43800000	2022/01/23	1	UNIDADES	43800000	43800000	4622	2022/01/23	
627	FILA_627	1 SI			Prestar servicios profesionales a la Dirección de Asuntos Ambientales, Sectorial y Urbana del Ministerio de Ambiente y Desarrollo Sostenible, como apoyo técnico en la gestión sostenible del suelo desde el componente edafológico, a nivel de control de la contaminación a prevención e intervención, en los procesos reglamentarios y generación de instrumentos técnicos.	2 CONTRATACIÓN DIRECTA	C-3201-0900-4-0-3201002-02	1	UNIDADES	43800000	43800000	2022/01/23	1	UNIDADES	43800000	43800000	4622	2022/01/23	
628	FILA_628	1 SI			Prestar servicios profesionales a la Dirección de Asuntos Ambientales, Sectorial y Urbana del Ministerio de Ambiente y Desarrollo Sostenible, como apoyo técnico en la generación de la Política para la Gestión de Pasivos Ambientales y en el establecimiento de una estrategia interinstitucional referente al conocimiento del estado físico y químico del suelo.	2 CONTRATACIÓN DIRECTA	C-3201-0900-4-0-3201002-02	1	UNIDADES	75000000	75000000	2022/01/23	1	UNIDADES	75000000	75000000	4622	2022/01/23	
629	FILA_629	1 SI			Prestación de servicios de apoyo a la gestión al Grupo de Gestión Documental del Ministerio de Ambiente y Desarrollo Sostenible, para llevar a cabo actividades asistenciales que se deriven de la aplicación de los instrumentos archivísticos de la entidad.	2 CONTRATACIÓN DIRECTA	C-3299-0900-14-0-3299052-02	1	UNIDADES	26735333	26735333	2022/01/22	1	UNIDADES	26735333	26735333	1522	2022/01/22	
630	FILA_630	1 SI			Prestación de servicios como profesional especializado para el Grupo de Gestión Documental y la Subdirección Administrativa y Financiera del Ministerio de Ambiente y Desarrollo Sostenible, para llevar a cabo el acompañamiento y seguimiento del plan de mejoramiento archivístico, así como de los programas, procesos y proyectos de gestión documental y gestión documental electrónica de archi	2 CONTRATACIÓN DIRECTA	C-3299-0900-14-0-3299052-02	1	UNIDADES	72800000	72800000	2022/01/25	1	UNIDADES	72800000	72800000	1522	2022/01/25	
631	FILA_631	1 SI			Prestar los servicios de apoyo a la gestión al Grupo de Servicios Administrativos del Ministerio de Ambiente y Desarrollo Sostenible, para realizar las actividades operativas concernientes a los mantenimientos y adecuaciones locativas de los bienes que integran la infraestructura física de la Entidad.	2 CONTRATACIÓN DIRECTA	A-02-02-02-008-005	1	UNIDADES	27421690	27421690	2022/01/24	1	UNIDADES	27421690	27421690	1422	2022/01/24	
632	FILA_632	1 SI			Prestar los servicios de apoyo a la gestión al Grupo de Servicios Administrativos del Ministerio de Ambiente y Desarrollo Sostenible, para realizar las actividades operativas concernientes a los mantenimientos y adecuaciones locativas de los bienes que integran la infraestructura física de la Entidad.	2 CONTRATACIÓN DIRECTA	A-02-02-02-008-005	1	UNIDADES	27421690	27421690	2022/01/22	1	UNIDADES	27421690	27421690	1422	2022/01/22	
633	FILA_633	1 SI			Prestación de servicios profesionales a la Dirección de Bosques, Biodiversidad y Servicios Ecosistémicos del Ministerio de Ambiente y Desarrollo Sostenible, para desarrollar las actividades tendientes a consolidar el CONPES 4050 de 2021 y la planeación de las Reservas Forestales Protectoras Nacionales en conjunto con las Corporaciones Autónomas Regionales, de conformidad con lo establec	2 CONTRATACIÓN DIRECTA	C-3202-0900-6-0-3202001-02	1	UNIDADES	110000000	110000000	2022/01/25	1	UNIDADES	110000000	110000000	2522	2022/01/25	
634	FILA_634	1 SI			Prestación de servicios profesionales a la Dirección de Bosques, Biodiversidad y Servicios Ecosistémicos del Ministerio de Ambiente y Desarrollo Sostenible, para realizar el análisis y evaluación de los procesos de homologación, realinderamiento, planes de manejo de las reservas forestales protectoras nacionales, así como la gestión y planeación estrategias de conservación basadas en áre	2 CONTRATACIÓN DIRECTA	C-3202-0900-6-0-3202001-02	1	UNIDADES	63561300	63561300	2022/01/24	1	UNIDADES	63561300	63561300	2522	2022/01/24	
635	FILA_635	1 SI			Prestación de servicios profesionales a la Dirección de Bosques, Biodiversidad y Servicios Ecosistémicos del Ministerio de Ambiente y Desarrollo Sostenible, para la sustanciación de las actuaciones administrativas relacionadas con el trámite de sustracción de áreas en reservas forestales nacionales, y con los procesos de realinderación, homologación y adopción de planes de manejo de las	2 CONTRATACIÓN DIRECTA	C-3202-0900-6-0-3202001-02	1	UNIDADES	56287440	56287440	2022/01/24	1	UNIDADES	56287440	56287440	2522	2022/01/24	
636	FILA_636	1 SI			Prestación de servicios profesionales en la Dirección de Bosques, Biodiversidad y Servicios Ecosistémicos del Ministerio de Ambiente y Desarrollo Sostenible, para la elaboración de cartografía y análisis geoespaciales relacionados con el trámite de sustracción de Reservas Forestales Nacionales establecidas mediante la Ley 2° de 1959, así como lo referente con el otorgamiento de contratos	2 CONTRATACIÓN DIRECTA	C-3202-0900-6-0-3202001-02	1	UNIDADES	93500000	93500000	2022/01/24	1	UNIDADES	93500000	93500000	2522	2022/01/24	
637	FILA_637	1 SI			Prestación de servicios profesionales a la Dirección de Bosques, Biodiversidad y Servicios Ecosistémicos del Ministerio de Ambiente y Desarrollo Sostenible, para gestionar y revisar las actuaciones administrativas relacionadas con el trámite de sustracción de áreas en reservas forestales nacionales, procesos de realinderación, homologación y adopción de planes de manejo de las reservas f	2 CONTRATACIÓN DIRECTA	C-3202-0900-6-0-3202001-02	1	UNIDADES	93500000	93500000	2022/01/25	1	UNIDADES	93500000	93500000	2522	2022/01/25	
638	FILA_638	1 SI			Prestación de servicios profesionales a la Dirección de Bosques Biodiversidad y Servicios Ecosistémicos del Ministerio de Ambiente y Desarrollo Sostenible, para adelantar la gestión, planeación y cumplimiento de los compromisos establecidos en las mesas campesinas y la estrategia de contratos de conservación, desarrollados en áreas de importancia ambiental, con énfasis en las reservas fo	2 CONTRATACIÓN DIRECTA	C-3202-0900-6-0-3202001-02	1	UNIDADES	90200000	90200000	2022/01/25	1	UNIDADES	90200000	90200000	2522	2022/01/25	

Tipo Modalidad	51
Formulario	2
Moneda Informe	1
Entidad	11748
Fecha	2022/12/31
Periodicidad	12 ANUAL

M-1: CUENTA O INFORME ANUAL CONSOLIDADO

F2: PLAN ANUAL DE COMPRAS APROBADO

[2] 0 INFORMACIÓN DE PLAN DE COMPRAS (Registre las cifras en PESOS)

		2	3	4	8	12	16	20	24	28	32	36	40	44	48	52	55	56	60
		FORMULARIO CON INFORMACION	JUSTIFICACION	ACTO ADMINISTRATIVO DE APROBACIÓN	DESCRIPCIÓN DE LOS BIENES O SERVICIOS	MODALIDAD DE ADQUISICIÓN REALIZADO	CÓDIGO DEL RUBRO PRESUPUESTAL A AFECTAR	CANTIDAD DE BIENES O SERVICIOS ESTIMADOS A COMPRAR / NÚMERO	CANTIDAD DE BIENES O SERVICIOS ESTIMADOS A COMPRAR / UNIDAD DE MEDIDA	CANTIDAD DE BIENES O SERVICIOS ESTIMADOS A COMPRAR / PRECIO UNITARIO ESTIMADO	CANTIDAD DE BIENES O SERVICIOS ESTIMADOS A COMPRAR / VALOR TOTAL ESTIMADO	FECHA ESTIMADA DE LA COMPRA	CANTIDAD DE BIENES O SERVICIOS ADQUIRIDOS / NÚMERO	CANTIDAD DE BIENES O SERVICIOS ADQUIRIDOS / UNIDAD DE MEDIDA	CANTIDAD DE BIENES O SERVICIOS ADQUIRIDOS / PRECIO UNITARIO	CANTIDAD DE BIENES O SERVICIOS ADQUIRIDOS / VALOR TOTAL	No. CERTIFICADO DE DISPONIBLIDAD PRESUPUESTAL - CDP	FECHA DE REALIZACIÓN DE LA COMPRA	OBSERVACIONES
639	FILA_639	1 SI			Prestación de Servicios Profesionales a la Dirección de Asuntos Marinos, Costeros y Recursos Acuáticos del Ministerio de Ambiente y Desarrollo Sostenible, en el desarrollo, implementación y seguimiento de actividades tendientes a contribuir al grupo de gestión de riesgo, Información y participación comunitaria marino costera de la Dirección y apoyar en la implementación del plan del Área	2 CONTRATACIÓN DIRECTA	C-3207-0900-2-0-3207017-02	1	UNIDADES	58632750	58632750	2022/01/28	1	UNIDADES	58632750	58632750	3222	2022/01/28	
640	FILA_640	1 SI			Prestación de servicios profesionales a la Dirección de Asuntos Marinos, Costeros y Recursos Acuáticos del Ministerio de Ambiente y Desarrollo Sostenible en la implementación, control, seguimiento y apoyo técnico al proyecto "Adaptación Basada en Ecosistemas para la Protección contra la erosión Costera en un Clima Cambiante", bajo las directrices de Minambiente.	2 CONTRATACIÓN DIRECTA	C-3207-0900-2-0-3207003-02	1	UNIDADES	90000000	90000000	2022/01/26	1	UNIDADES	90000000	90000000	3122	2022/01/26	
641	FILA_641	1 SI			Prestación de servicios profesionales a la Dirección de Asuntos Marinos, Costeros y Recursos Acuáticos del Ministerio de Ambiente y Desarrollo Sostenible, para desarrollar actividades relacionadas con los riesgos y amenazas marinas y costeras con enfoque de planeación, prevención y mitigación.	2 CONTRATACIÓN DIRECTA	C-3207-0900-2-0-3207002-02	1	UNIDADES	100000000	100000000	2022/01/26	1	UNIDADES	100000000	100000000	3022	2022/01/26	
642	FILA_642	1 SI			Prestación de servicios profesionales a la Dirección de Bosques, Biodiversidad y Servicios Ecosistémicos del Ministerio de Ambiente y Desarrollo Sostenible, para implementar el procedimiento de reporte de Otras Medidas Efectivas de Conservación basadas en áreas diferentes a las áreas protegidas, OMEC, en la plataforma internacional WCMC.	2 CONTRATACIÓN DIRECTA	C-3202-0900-6-0-3202001-02	1	UNIDADES	56287440	56287440	2022/01/25	1	UNIDADES	56287440	56287440	2522	2022/01/25	
643	FILA_643	1 SI			Prestar los servicios profesionales al Grupo de Talento Humano del Ministerio de Ambiente y Desarrollo Sostenible, para la ejecución de las actividades que componen los planes y programas de bienestar capacitación y seguridad y salud en el trabajo	2 CONTRATACIÓN DIRECTA	C-3299-0900-14-0-3299054-02	1	UNIDADES	42560000	42560000	2022/01/25	1	UNIDADES	42560000	42560000	2022	2022/01/25	
644	FILA_644	1 SI			Prestación de servicios de apoyo a la gestión para el desarrollo de actividades precontractuales, contractuales y post contractuales, que se requieran para el cumplimiento de los planes, programas y funciones a cargo el Grupo de Talento Humano.	2 CONTRATACIÓN DIRECTA	C-3299-0900-14-0-3299054-02	1	UNIDADES	37333333	37333333	2022/01/26	1	UNIDADES	37333333	37333333	2022	2022/01/26	
645	FILA_645	1 SI			Prestar los servicios de apoyo a la gestión al Grupo de Talento Humano del Ministerio de Ambiente y Desarrollo Sostenible, para el desarrollo de actividades que componen los planes y programas de bienestar capacitación.	2 CONTRATACIÓN DIRECTA	C-3299-0900-14-0-3299054-02	1	UNIDADES	32000000	32000000	2022/01/26	1	UNIDADES	32000000	32000000	2022	2022/01/26	
646	FILA_646	1 SI			Prestación de servicios profesionales para adelantar las actividades y trámites relacionados con tramites jurídicos, de competencia al Grupo de Talento Humano del Ministerio de Ambiente y Desarrollo Sostenible y los relacionados con la lista de elegibles de la Comisión Nacional del Servicio Civil.	2 CONTRATACIÓN DIRECTA	C-3299-0900-14-0-3299054-02	1	UNIDADES	33183323	33183323	2022/01/26	1	UNIDADES	33183323	33183323	2022	2022/01/26	
647	FILA_647	1 SI			Prestación de servicios profesionales al Grupo de Talento Humano del Ministerio de Ambiente y Desarrollo Sostenible, para la atención de actividades jurídicos que se generen de los resultados del proceso de selección realizado por la Comisión Nacional del Servicio Civil.	2 CONTRATACIÓN DIRECTA	C-3299-0900-14-0-3299054-02	1	UNIDADES	34200000	34200000	2022/01/26	1	UNIDADES	34200000	34200000	2022	2022/01/26	
648	FILA_648	1 SI			Prestar los servicios profesionales al Grupo de Talento Humano para la ejecución y seguimiento a las actividades que comprenden la dimensión de gestión de talento humano y la de integridad, así como a los planes y programas y funciones a cargo del Grupo de Talento Humano	2 CONTRATACIÓN DIRECTA	C-3299-0900-14-0-3299054-02	1	UNIDADES	21466667	21466667	2022/01/27	1	UNIDADES	21466667	21466667	2022	2022/01/27	
649	FILA_649	1 SI			Prestar servicios profesionales a la Dirección de Asuntos Ambientales, Sectorial y Urbana del Ministerio de Ambiente y Desarrollo Sostenible, para impulsar el desarrollo de soluciones energéticas con fuentes no convencionales de energía renovable (FNCER), y elaborar instrumentos ambientales aplicados al sector energético.	2 CONTRATACIÓN DIRECTA	C-3201-0900-4-0-3201001-02	1	UNIDADES	54000000	54000000	2022/01/23	1	UNIDADES	54000000	54000000	4622	2022/01/23	
650	FILA_650	1 SI			Prestar servicios profesionales a la Dirección de Asuntos Ambientales, Sectorial y Urbana del Ministerio de Ambiente y Desarrollo Sostenible, como apoyo en la Secretaría Técnica del Comité Ambiental Interinstitucional del proyecto Hidroeléctrico Hidroituango, así como la actualización y expedición de términos de referencia para la elaboración de los estudios ambientales y seguimiento al	2 CONTRATACIÓN DIRECTA	C-3201-0900-4-0-3201001-02	1	UNIDADES	46375000	46375000	2022/01/23	1	UNIDADES	46375000	46375000	4622	2022/01/23	
651	FILA_651	1 SI			Prestación de servicios profesionales a la Dirección de Bosques Biodiversidad y Servicios Ecosistémicos del Ministerio de Ambiente y Desarrollo Sostenible para soportar técnicamente la finalización del programa Nacional de Monitoreo de Humedales, la elaboración de los lineamientos para la restauración de ecosistemas de humedales y la revisión de la actualización normativa con relación a	2 CONTRATACIÓN DIRECTA	C-3202-0900-6-0-3202040-02	1	UNIDADES	66000000	66000000	2022/01/22	1	UNIDADES	66000000	66000000	722	2022/01/22	
652	FILA_652	1 SI			Contratar la elaboración y entrega de formularios de papelería, requeridos para la expedición de los permisos de exportación, importación y reexportación de especies incluidas en los apéndices de la convención sobre el comercio internacional de especies amenazadas de fauna y flora silvestres – cites	2 CONTRATACIÓN DIRECTA	C-3202-0900-9-0-3202013-02	1	UNIDADES	19213740	19213740	2022/01/28	1	UNIDADES	19213740	19213740	622	2022/01/28	
653	FILA_653	1 SI			Prestación de servicios profesionales como abogado a la Oficina Asesora Jurídica y a la Dirección de Bosques, Biodiversidad y Servicios Ecosistémicos del Ministerio de Ambiente y Desarrollo Sostenible en todas las acciones de seguimientos de sentencias judiciales; así como en la gestión para la agencia judicial, extrajudicial y los demás trámites inherentes a la Oficina Jurídica del Mini	2 CONTRATACIÓN DIRECTA	C-3202-0900-6-0-3202040-02	1	UNIDADES	42533333	42533333	2022/01/22	1	UNIDADES	42533333	42533333	622	2022/01/22	
654	FILA_654	1 SI			Prestación de servicios profesionales en la representación judicial y extrajudicial del Ministerio de Ambiente y Desarrollo Sostenible; así como en el acompañamiento jurídico en la elaboración de conceptos que sean de competencia de la Oficina Asesora Jurídica	2 CONTRATACIÓN DIRECTA	C-3299-0900-14-0-3299057-02	1	UNIDADES	79250000	79250000	2022/01/25	1	UNIDADES	79250000	79250000	2722	2022/01/25	
655	FILA_655	1 SI			Prestar servicios profesionales a la Dirección de Asuntos Ambientales Sectorial y Urbana del Ministerio de Ambiente y Desarrollo Sostenible, como apoyo técnico en la gestión ambiental, agendas subsectoriales y en el desarrollo de instrumentos del sector Agrícola.	2 CONTRATACIÓN DIRECTA	C-3201-0900-4-0-3201002-0	1	UNIDADES	38100000	38100000	2022/01/23	1	UNIDADES	38100000	38100000	4622	2022/01/23	

Tipo Modalidad	51
Formulario	2
Moneda Informe	1
Entidad	11748
Fecha	2022/12/31
Periodicidad	12 ANUAL

M-1: CUENTA O INFORME ANUAL CONSOLIDADO

F2: PLAN ANUAL DE COMPRAS APROBADO

[2] D INFORMACIÓN DE PLAN DE COMPRAS (Registre las cifras en PESOS)

		2	3	4	8	12	16	20	24	28	32	36	40	44	48	52	55	56	60
		FORMULARIO CON INFORMACION	JUSTIFICACION	ACTO ADMINISTRATIVO DE APROBACIÓN	DESCRIPCIÓN DE LOS BIENES O SERVICIOS	MODALIDAD DE ADQUISICIÓN REALIZADO	CÓDIGO DEL RUBRO PRESUPUESTAL A AFECTAR	CANTIDAD DE BIENES O SERVICIOS ESTIMADOS A COMPRAR / NÚMERO	CANTIDAD DE BIENES O SERVICIOS ESTIMADOS A COMPRAR / UNIDAD DE MEDIDA	CANTIDAD DE BIENES O SERVICIOS ESTIMADOS A COMPRAR / PRECIO UNITARIO ESTIMADO	CANTIDAD DE BIENES O SERVICIOS ESTIMADOS A COMPRAR / VALOR TOTAL ESTIMADO	FECHA ESTIMADA DE LA COMPRA	CANTIDAD DE BIENES O SERVICIOS ADQUIRIDOS / NÚMERO	CANTIDAD DE BIENES O SERVICIOS ADQUIRIDOS / UNIDAD DE MEDIDA	CANTIDAD DE BIENES O SERVICIOS ADQUIRIDOS / PRECIO UNITARIO	CANTIDAD DE BIENES O SERVICIOS ADQUIRIDOS / VALOR TOTAL	No. CERTIFICADO DE DISPONIBLIDAD PRESUSPUESTAL - CDP	FECHA DE REALIZACIÓN DE LA COMPRA	OBSERVACIONES
656	FILA_656	1 SI			Prestar servicios profesionales a la Dirección de Asuntos Ambientales Sectorial y Urbana del Ministerio de Ambiente y Desarrollo Sostenible, como apoyo técnico en la elaboración de documentos técnicos necesarios para el desarrollo de infraestructura sostenible del transporte en áreas urbanas y la incorporación de los aspectos ambientales de la gestión urbana en las agendas ambientales.	2 CONTRATACIÓN DIRECTA	C-3201-0900-4-0-3201013-02	1	UNIDADES	59454000	59454000	2022/01/26	1	UNIDADES	59454000	59454000	4622	2022/01/26	
657	FILA_657	1 SI			Prestación de servicios profesionales a la Oficina de Negocios Verdes y Sostenibles para realizar técnicamente la planeación y desarrollo de la estrategia de acompañamiento, fortalecimiento y posicionamiento de los Negocios Verdes, desde el componente forestal (maderables y no maderables).	2 CONTRATACIÓN DIRECTA	C-3201-0900-3-0-3201003-02	1	UNIDADES	93500000	93500000	2022/01/22	1	UNIDADES	93500000	93500000	5122	2022/01/22	
658	FILA_658	1 SI			Prestación de servicios profesionales a la oficina de Negocios Verdes y sostenibles en la gestión de los procesos financieros y presupuestales que requieran ser adelantados por la dependencia asociados a su plan de acción.	2 CONTRATACIÓN DIRECTA	C-3201-0900-3-0-3201003-02	1	UNIDADES	88000000	88000000	2022/01/22	1	UNIDADES	88000000	88000000	6522	2022/01/22	
659	FILA_659	1 SI			Prestación de servicios profesionales a la Dirección de Bosques, Biodiversidad y Servicios Eco sistémicos del Ministerio de Ambiente y Desarrollo Sostenible, para proporcionar acompañamiento jurídico en asuntos contractuales y administrativos al Grupo de Despacho en el cumplimiento de sus funciones.	2 CONTRATACIÓN DIRECTA	C-3202-0900-6-0-3202040-02	1	UNIDADES	79310000	79310000	2022/01/23	1	UNIDADES	79310000	79310000	722	2022/01/23	
660	FILA_660	1 SI			Prestación de servicios profesionales a la Dirección de Bosques, Biodiversidad y Servicios Ecosistémicos del Ministerio de Ambiente y Desarrollo Sostenible para la gestión de información y recolección de datos que permiten la toma de decisiones de política pública y para aportar en la adopción de las medidas requeridas para el cumplimiento de la meta presidencial 30x30, la articulación e	2 CONTRATACIÓN DIRECTA	C-3202-0900-6-0-3202001-02	1	UNIDADES	71531955	71531955	2022/01/23	1	UNIDADES	71531955	71531955	2522	2022/01/23	
661	FILA_661	1 SI			Prestación de servicios profesionales a la Dirección de Bosques, Biodiversidad y Servicios Ecosistémicos del Ministerio de Ambiente y Desarrollo Sostenible, en la verificación de la información técnica incluida en los expedientes ATV, relacionados con las vedas de flora silvestre, para la entrega física a las autoridades ambientales competentes, de acuerdo a lo establecido en el parágraf	2 CONTRATACIÓN DIRECTA	S C-3202-0900-6-0-3202040-02	1	UNIDADES	57783000	57783000	2022/01/22	1	UNIDADES	57783000	57783000	722	2022/01/22	
662	FILA_662	1 SI			Prestar los servicios profesionales al despacho del Ministro de Ambiente y Desarrollo Sostenible, para realizar el acompañamiento en el manejo de la información estratégica para la toma de decisiones requeridas por el Ministro.	2 CONTRATACIÓN DIRECTA	C-3299-0900-16-0-3299054-02	1	UNIDADES	113299990	113299990	2022/01/23	1	UNIDADES	113299990	113299990	2822	2022/01/23	
663	FILA_663	1 SI			Prestar los servicios profesionales a la Oficina Asesora de Planeación del Ministerio de Ambiente y Desarrollo Sostenible, para realizar actividades de acompañamiento metodológico, evaluación, seguimiento y emisión de conceptos para los proyectos de inversión presentados por las entidades del Sector Ambiente y Desarrollo Sostenible y las entidades territoriales	2 CONTRATACIÓN DIRECTA	C-3299-0900-16-0-3299057-02	1	UNIDADES	78450625	78450625	2022/01/23	1	UNIDADES	78450625	78450625	2822	2022/01/23	
664	FILA_664	1 SI			Prestar los servicios profesionales a la Oficina Asesora de Planeación del Ministerio de Ambiente y Desarrollo Sostenible, para realizar actividades de acompañamiento metodológico, evaluación, seguimiento y emisión de conceptos para los proyectos de inversión presentados por las entidades del Sector Ambiente y Desarrollo Sostenible y las entidades territoriales.	2 CONTRATACIÓN DIRECTA	C-3299-0900-16-0-3299057-02	1	UNIDADES	78450625	78450625	2022/01/23	1	UNIDADES	78450625	78450625	2822	2022/01/23	
665	FILA_665	1 SI			Prestar los servicios profesionales a la Oficina Asesora de Planeación del Ministerio de Ambiente y Desarrollo Sostenible, para realizar actividades de acompañamiento metodológico, evaluación, seguimiento y emisión de conceptos para los proyectos de inversión presentados por las entidades del Sector Ambiente y Desarrollo Sostenible y las entidades territoriales.	2 CONTRATACIÓN DIRECTA	C-3299-0900-16-0-3299057-02	1	UNIDADES	78450625	78450625	2022/01/24	1	UNIDADES	78450625	78450625	2822	2022/01/24	
666	FILA_666	1 SI			Prestar los servicios profesionales a la Oficina Asesora de Planeación del Ministerio de Ambiente y Desarrollo Sostenible, para realizar actividades de acompañamiento metodológico, evaluación, seguimiento y emisión de conceptos para los proyectos de inversión presentados por las entidades del Sector Ambiente y Desarrollo Sostenible y las entidades territoriales.	2 CONTRATACIÓN DIRECTA	C-3299-0900-16-0-3299057-02	1	UNIDADES	78450625	78450625	2022/01/23	1	UNIDADES	78450625	78450625	2822	2022/01/23	
667	FILA_667	1 SI			Prestar los servicios profesionales a la Oficina Asesora de Planeación del Ministerio de Ambiente y Desarrollo Sostenible, para realizar actividades de acompañamiento metodológico, evaluación, seguimiento y emisión de conceptos para los proyectos de inversión presentados por las entidades del Sector Ambiente y Desarrollo Sostenible y las entidades territoriales	2 CONTRATACIÓN DIRECTA	C-3299-0900-16-0-3299057-02	1	UNIDADES	78450625	78450625	2022/01/23	1	UNIDADES	78450625	78450625	2822	2022/01/23	
668	FILA_668	1 SI			Prestación de servicios profesionales a la Dirección de Bosques, Biodiversidad y Servicios Ecosistémicos del Ministerio de Ambiente y Desarrollo Sostenible, para la construcción de propuestas e instrumentos normativos para el manejo forestal sostenible, en el marco de la agenda regulatoria 2022.	2 CONTRATACIÓN DIRECTA	C-3202-0900-6-0-3202001-02	1	UNIDADES	69448500	69448500	2022/01/23	1	UNIDADES	69448500	69448500	2522	2022/01/23	
669	FILA_669	1 SI			Prestación de servicios profesionales a la Dirección de Bosques, Biodiversidad y Servicios Ecosistémicos del Ministerio de Ambiente y Desarrollo Sostenible, para brindar asistencia técnica en la implementación de las acciones del Proyecto de consolidación de la gobernanza forestal a nivel local.	2 CONTRATACIÓN DIRECTA	C-3202-0900-6-0-3202001-02	1	UNIDADES	47277000	47277000	2022/01/28	1	UNIDADES	47277000	47277000	2522	2022/01/28	
670	FILA_670	1 SI			Prestación de servicios profesionales a la Dirección de Bosques, Biodiversidad y Servicios Ecosistémicos del Ministerio de Ambiente y Desarrollo Sostenible para apoyar la administración técnica del módulo de Salvoconducto Único Nacional en Línea (SUNL).	2 CONTRATACIÓN DIRECTA	C-3202-0900-6-0-3202001-02	1	UNIDADES	67980000	67980000	2022/01/23	1	UNIDADES	67980000	67980000	2522	2022/01/23	
671	FILA_671	1 SI			Prestación de servicios profesionales al Grupo de Comunicaciones del Ministerio de Ambiente y Desarrollo Sostenible, para realizar las estrategias de comunicación, los contenidos periodísticos de los programas, proyectos y planes que adelanta la Entidad.	2 CONTRATACIÓN DIRECTA	C-3201-0900-4-0-3201013-02	1	UNIDADES	55440000	55440000	2022/01/27	1	UNIDADES	55440000	55440000	8822	2022/01/27	
672	FILA_672	1 SI			Prestación de servicios profesionales a la Dirección de Bosques, Biodiversidad y Servicios Ecosistémicos del Ministerio de Ambiente y Desarrollo Sostenible, para realizar el acompañamiento técnico desde el componente de fauna en los contratos, convenios y demás actuaciones que tenga a cargo la Dirección.	2 CONTRATACIÓN DIRECTA	C-3202-0900-6-0-3202001-02	1	UNIDADES	71531955	71531955	2022/01/23	1	UNIDADES	71531955	71531955	2522	2022/01/23	

Tipo Modalidad	51
Formulario	2
Moneda Informe	1
Entidad	11748
Fecha	2022/12/31
Periodicidad	12 ANUAL

M-1: CUENTA O INFORME ANUAL CONSOLIDADO

F2: PLAN ANUAL DE COMPRAS APROBADO

[2] 0 INFORMACIÓN DE PLAN DE COMPRAS (Registre las cifras en PESOS)

		2	3	4	8	12	16	20	24	28	32	36	40	44	48	52	55	56	60
		FORMULARIO CON INFORMACION	JUSTIFICACION	ACTO ADMINISTRATIVO DE APROBACIÓN	DESCRIPCIÓN DE LOS BIENES O SERVICIOS	MODALIDAD DE ADQUISICIÓN REALIZADO	CÓDIGO DEL RUBRO PRESUPUESTAL A AFECTAR	CANTIDAD DE BIENES O SERVICIOS ESTIMADOS A COMPRAR / NÚMERO	CANTIDAD DE BIENES O SERVICIOS ESTIMADOS A COMPRAR / UNIDAD DE MEDIDA	CANTIDAD DE BIENES O SERVICIOS ESTIMADOS A COMPRAR / PRECIO UNITARIO ESTIMADO	CANTIDAD DE BIENES O SERVICIOS ESTIMADOS A COMPRAR / VALOR TOTAL ESTIMADO	FECHA ESTIMADA DE LA COMPRA	CANTIDAD DE BIENES O SERVICIOS ADQUIRIDOS / NÚMERO	CANTIDAD DE BIENES O SERVICIOS ADQUIRIDOS / UNIDAD DE MEDIDA	CANTIDAD DE BIENES O SERVICIOS ADQUIRIDOS / PRECIO UNITARIO	CANTIDAD DE BIENES O SERVICIOS ADQUIRIDOS / VALOR TOTAL	No. CERTIFICADO DE DISPONIBILIDAD PRESUPUESTAL - CDP	FECHA DE REALIZACIÓN DE LA COMPRA	OBSERVACIONES
673	FILA_673	1 SI			Prestación de servicios profesionales a la Dirección de Bosques, Biodiversidad y Servicios Ecosistémicos del Ministerio de Ambiente y Desarrollo Sostenible, para apoyar en la elaboración del componente técnico de iniciativas normativas y políticas relacionadas con minería así como desarrollar actividades técnicas desde el componente físico en el marco de las solicitudes de sustracción en	2 CONTRATACIÓN DIRECTA	C-3202-0900-6-0-3202001-02	1	UNIDADES	88000000	88000000	2022/01/24	1	UNIDADES	88000000	88000000	2522	2022/01/24	
674	FILA_674	1 SI			Prestación de servicios profesionales al Grupo de Gestión en Biodiversidad de la Dirección de Bosques, Biodiversidad y Servicios Ecosistémicos para adelantar actividades de evaluación y seguimiento de solicitudes asociadas a la expedición de permisos relacionados con la implementación de la Convención de Comercio Internacional de Especies Amenazadas de Fauna y Flora Silvestres –CITES.	2 CONTRATACIÓN DIRECTA	C-3202-0900-6-0-3202040-02	1	UNIDADES	52004700	52004700	2022/01/26	1	UNIDADES	52004700	52004700	722	2022/01/26	
675	FILA_675	1 SI			Prestación de servicios profesionales a la Dirección de Bosques, Biodiversidad y Servicios Eco sistémicos del Ministerio de Ambiente y Desarrollo Sostenible, para hacer el seguimiento jurídico a los convenios y contratos y adelantar los trámites contractuales y administrativos que se requieran.	2 CONTRATACIÓN DIRECTA	C-3202-0900-6-0-3202040-02	1	UNIDADES	86520000	86520000	2022/01/25	1	UNIDADES	86520000	86520000	722	2022/01/25	
676	FILA_676	1 SI			Prestar los servicios profesionales a la Dirección de Bosques, Biodiversidad y Servicios Ecosistémicos, del Ministerio de Ambiente y Desarrollo Sostenible, para hacer seguimiento a los sistemas sostenibles de conservación y restauración implementados en territorio en el marco de los convenios suscritos entre el ministerio y diferentes autoridades ambientales.	2 CONTRATACIÓN DIRECTA	C-3202-0900-6-0-3202040-02	1	UNIDADES	64890000	64890000	2022/01/24	1	UNIDADES	64890000	64890000	722	2022/01/24	
677	FILA_677	1 SI			Prestación de servicios profesionales a la Dirección de Bosques, Biodiversidad y Servicios Ecosistémicos del Ministerio de Ambiente y Desarrollo Sostenible, para apoyar y la elaborar documentos técnicos, en el marco de los procedimientos CITES en los procesos sancionatorios ambientales que sean de competencia de esta Dirección.	2 CONTRATACIÓN DIRECTA	C-3202-0900-6-0-3202001-02	1	UNIDADES	56287440	56287440	2022/01/24	1	UNIDADES	56287440	56287440	2522	2022/01/24	
678	FILA_678	1 SI			Prestación de servicios profesionales a la Dirección de Bosques, Biodiversidad y Servicios Ecosistémicos del Ministerio de Ambiente y Desarrollo Sostenible, para brindar asistencia técnica en la implementación de las acciones del Proyecto de consolidación de la gobernanza forestal a nivel local.	2 CONTRATACIÓN DIRECTA	C-3202-0900-6-0-3202001-02	1	UNIDADES	47277000	47277000	2022/01/25	1	UNIDADES	47277000	47277000	2522	2022/01/25	
679	FILA_679	1 SI			Prestación de servicios profesionales a la Dirección de Bosques, Biodiversidad y Servicios Ecosistémicos del Ministerio de Ambiente y Desarrollo Sostenible, para orientar desde el componente biótico la nominación de Otras Medidas Efectivas de Conservación basadas en áreas diferentes a las áreas protegidas, OMEC, con énfasis en la región Caribe Colombiana.	2 CONTRATACIÓN DIRECTA	C-3202-0900-6-0-3202001-02	1	UNIDADES	56287440	56287440	2022/01/26	1	UNIDADES	56287440	56287440	2522	2022/01/26	
680	FILA_680	1 SI			Prestar los servicios profesionales a la Dirección de Bosques, Biodiversidad y Servicios Ecosistémicos, del Ministerio de Ambiente y Desarrollo Sostenible, para hacer seguimiento administrativo y financiero a los sistemas sostenibles de conservación y restauración implementados en territorio en el marco de los convenios suscritos por el Ministerio.	2 CONTRATACIÓN DIRECTA	C-3202-0900-6-0-3202040-02	1	UNIDADES	65029050	65029050	2022/01/26	1	UNIDADES	65029050	65029050	722	2022/01/26	
681	FILA_681	1 SI			Prestación de servicios profesionales a la Dirección de Bosques, Biodiversidad y Servicios Ecosistémicos, para la complementación de la información técnica contenida en los expedientes ATV para la entrega física; y el fortalecimiento en el tema de vedas de flora a las Corporaciones Autónomas Regionales, de acuerdo a lo establecido en el parágrafo transitorio del artículo 125 del Decreto	2 CONTRATACIÓN DIRECTA	C-3202-0900-6-0-3202040-02	1	UNIDADES	67980000	67980000	2022/01/23	1	UNIDADES	67980000	67980000	722	2022/01/23	
682	FILA_682	1 SI			Prestación de servicios profesionales a la Dirección de Bosques, Biodiversidad y Servicios Ecosistémicos del Ministerio de Ambiente y Desarrollo Sostenible, para orientar desde el componente social la nominación de Otras Medidas Efectivas de Conservación basadas en áreas diferentes a las áreas protegidas, OMEC, con énfasis en la región Caribe Colombiana y Sea Flower.	2 CONTRATACIÓN DIRECTA	C-3202-0900-6-0-3202001-02	1	UNIDADES	56287440	56287440	2022/01/23	1	UNIDADES	56287440	56287440	2522	2022/01/23	
683	FILA_683	1 SI			Prestar los servicios profesionales a la Oficina de Tecnologías de la Información y la Comunicación del Ministerio de Ambiente y Desarrollo Sostenible para el desarrollo de componentes de software Back end y Front End del sistema VITAL y su ecosistema	2 CONTRATACIÓN DIRECTA	C-3299-0900-15-0-3299062-02	1	UNIDADES	26608608	26608608	2022/01/25	1	UNIDADES	26608608	26608608	5722	2022/01/25	
684	FILA_684	1 SI			Prestación de servicios profesionales a la Oficina de Tecnologías de la Información y la Comunicación del Ministerio de Ambiente y Desarrollo Sostenible, para realizar la actualización de los desarrollos en PHP para frontend y backend sobre las aplicaciones priorizadas Web.	2 CONTRATACIÓN DIRECTA	C-3299-0900-15-0-3299062-02	1	UNIDADES	26608608	26608608	2022/01/24	1	UNIDADES	26608608	26608608	5722	2022/01/24	
685	FILA_685	1 SI			Prestación de servicios profesionales a la Oficina de Tecnologías de la Información y la Comunicación del Ministerio de Ambiente y Desarrollo Sostenible, para la definición análisis y diseño de requerimientos funcionales y no funcionales y arquitectura dentro del sistema VITAL y su ecosistema	2 CONTRATACIÓN DIRECTA	C-3204-0900-10-0-3204056-02	1	UNIDADES	41575950	41575950	2022/01/25	1	UNIDADES	41575950	41575950	5422	2022/01/25	
686	FILA_686	1 SI			Prestación de servicios profesionales a la Dirección de Ordenamiento Ambiental Territorial y SINA del Ministerio de Ambiente y Desarrollo Sostenible para apoyar la implementación de la estrategia de asistencia técnica a las Autoridades Ambientales y entidades territoriales, y el Conpes 4021 de 2020 Política Nacional para el control de la deforestación y la gestión sostenible de los bosqu	2 CONTRATACIÓN DIRECTA	C-3205-0900-2-0-3205006-02	1	UNIDADES	93359200	93359200	2022/01/25	1	UNIDADES	93359200	93359200	1822	2022/01/25	
687	FILA_687	1 SI			Prestación de servicios profesionales a la Oficina de Negocios Verdes y Sostenibles para realizar la estructuración de las bases de datos de los instrumentos económicos y los negocios verdes; así como en la implementación de las herramientas de captura de información.	2 CONTRATACIÓN DIRECTA	C-3201-0900-3-0-3201007-02	1	UNIDADES	56287440	56287440	2022/01/26	1	UNIDADES	56287440	56287440	5622	2022/01/26	
688	FILA_688	1 SI			Prestación de servicios profesionales a la Oficina de Negocios Verdes y Sostenibles para realizar técnicamente la planeación y desarrollo de la estrategia de verificación y fortalecimiento de los negocios verdes, desde el componente de agrosistemas sostenibles y biocomercio.	2 CONTRATACIÓN DIRECTA	C-3201-0900-3-0-3201003-02	1	UNIDADES	81000000	81000000	2022/01/25	1	UNIDADES	81000000	81000000	6522	2022/01/25	

Tipo Modalidad	51
Formulario	2
Moneda Informe	1
Entidad	11748
Fecha	2022/12/31
Periodicidad	12 ANUAL

M-1: CUENTA O INFORME ANUAL CONSOLIDADO

F2: PLAN ANUAL DE COMPRAS APROBADO

[2] 0 INFORMACIÓN DE PLAN DE COMPRAS (Registre las cifras en PESOS)

		2	3	4	8	12	16	20	24	28	32	36	40	44	48	52	55	56	60
		FORMULARIO CON INFORMACION	JUSTIFICACION	ACTO ADMINISTRATIVO DE APROBACIÓN	DESCRIPCIÓN DE LOS BIENES O SERVICIOS	MODALIDAD DE ADQUISICIÓN REALIZADO	CÓDIGO DEL RUBRO PRESUPUESTAL A AFECTAR	CANTIDAD DE BIENES O SERVICIOS ESTIMADOS A COMPRAR / NÚMERO	CANTIDAD DE BIENES O SERVICIOS ESTIMADOS A COMPRAR / UNIDAD DE MEDIDA	CANTIDAD DE BIENES O SERVICIOS ESTIMADOS A COMPRAR / PRECIO UNITARIO ESTIMADO	CANTIDAD DE BIENES O SERVICIOS ESTIMADOS A COMPRAR / VALOR TOTAL ESTIMADO	FECHA ESTIMADA DE LA COMPRA	CANTIDAD DE BIENES O SERVICIOS ADQUIRIDOS / NÚMERO	CANTIDAD DE BIENES O SERVICIOS ADQUIRIDOS / UNIDAD DE MEDIDA	CANTIDAD DE BIENES O SERVICIOS ADQUIRIDOS / PRECIO UNITARIO	CANTIDAD DE BIENES O SERVICIOS ADQUIRIDOS / VALOR TOTAL	No. CERTIFICADO DE DISPONIBILIDAD PRESUPUESTAL - CDP	FECHA DE REALIZACIÓN DE LA COMPRA	OBSERVACIONES
689	FILA_689	1 SI			Prestar los servicios profesionales a la Oficina de Tecnologías de la Información y la Comunicación del Ministerio de Ambiente y Desarrollo Sostenible, en la estructuración, consolidación, procesamiento y análisis de datos e información para la implementación de herramientas tecnológicas de inteligencia de negocios de uso del MADS, y que contribuyan en el fortalecimiento del Sistema de I	2 CONTRATACIÓN DIRECTA	C-3204-0900-10-0-3204056-02	1	UNIDADES	32240000	32240000	2022/01/24	1	UNIDADES	32240000	32240000	5422	2022/01/24	
690	FILA_690	1 SI			Prestación de servicios profesionales a la Oficina de Tecnologías de la Información y la Comunicación del Ministerio de Ambiente y Desarrollo Sostenible, para el acompañamiento, definición, desarrollo, y aprestamiento al sistema de información geográfica de la entidad.	2 CONTRATACIÓN DIRECTA	C-3204-0900-10-0-3204056-02	1	UNIDADES	44200000	44200000	2022/01/25	1	UNIDADES	44200000	44200000	5422	2022/01/25	
691	FILA_691	1 SI			Prestación de servicios profesionales a la Oficina de Tecnologías de la Información y la Comunicación del Ministerio de Ambiente y Desarrollo Sostenible, para fortalecer la gestión estratégica en la ejecución del PETI Sectorial e institucional desde el componente de transformación digital, así como el diseño, desarrollo e implementación de los lineamientos relacionados con la arquitectur	2 CONTRATACIÓN DIRECTA	C-3299-0900-15-0-3299062-02	1	UNIDADES	60978060	60978060	2022/01/25	1	UNIDADES	60978060	60978060	5722	2022/01/25	
692	FILA_692	1 SI			Prestación de servicios profesionales a la Dirección de Bosques, Biodiversidad y Servicios Ecosistémicos del Ministerio de Ambiente y Desarrollo Sostenible para el acompañamiento jurídico en el procedimiento para el seguimiento de las órdenes judiciales, requerimientos jurídicos y notificaciones competencia de la Dirección.	2 CONTRATACIÓN DIRECTA	C-3202-0900-6-0-3202040-02	1	UNIDADES	75049920	75049920	2022/01/25	1	UNIDADES	75049920	75049920	722	2022/01/25	
693	FILA_693	1 SI			Prestar servicios profesionales a la Dirección de Asuntos Ambientales, Sectorial y Urbana del Ministerio de Ambiente y Desarrollo Sostenible, para apoyar técnicamente en la revisión, procesamiento, análisis y generación de información relacionada con el estado de calidad del aire y la contaminación atmosférica en el país.	2 CONTRATACIÓN DIRECTA	C-3201-0900-4-0-3201013-02	1	UNIDADES	46906208	46906208	2022/01/28	1	UNIDADES	46906208	46906208	4622	2022/01/28	
694	FILA_694	1 SI			Prestación de servicios profesionales a la Dirección de Bosques, Biodiversidad y Servicios Ecosistémicos del Ministerio de Ambiente y Desarrollo Sostenible, para brindar asistencia técnica en la implementación de las acciones del Proyecto de consolidación de la gobernanza forestal a nivel local.	2 CONTRATACIÓN DIRECTA	C-3202-0900-6-0-3202001-02	1	UNIDADES	42549300	42549300	2022/01/28	1	UNIDADES	42549300	42549300	2522	2022/01/28	
695	FILA_695	1 SI			Prestación de servicios profesionales a la Dirección de Bosques, Biodiversidad y Servicios Ecosistémicos del Ministerio de Ambiente y Desarrollo Sostenible, para la evaluación técnica desde el componente biótico de las solicitudes de sustracción de las reservas forestales del orden nacional, enmarcadas en proyectos de utilidad pública e interés social con énfasis en el sector de infraest	2 CONTRATACIÓN DIRECTA	C-3202-0900-6-0-3202001-02	1	UNIDADES	56287440	56287440	2022/01/28	1	UNIDADES	56287440	56287440	2522	2022/01/28	
696	FILA_696	1 SI			Prestar servicios profesionales a la Dirección de Asuntos Ambientales, Sectorial y Urbana del Ministerio de Ambiente y Desarrollo Sostenible para apoyar la implementación de la política nacional de producción y consumo sostenible, actualizada acorde con las políticas ambientales nacionales e internacionales.	2 CONTRATACIÓN DIRECTA	C-3201-0900-4-0-3201001-02	1	UNIDADES	57699828	57699828	2022/01/26	1	UNIDADES	57699828	57699828	4622	2022/01/26	
697	FILA_697	1 SI			Aunar esfuerzos técnicos, administrativos y financieros para implementar acciones de educación ambiental, participación comunitaria en la gestión ambiental, restauración, conservación y medidas de adaptación y mitigación del cambio climático, fortaleciendo procesos propios, el buen vivir y el cuidado de la madre tierradesde los usos y costumbres del pueblo indígena Embera Chamí del depar	2 CONTRATACIÓN DIRECTA	C-3202-0900-7-0-3202005-02 - C-3208-0900-3-0-3208013-02	1	UNIDADES	3795237532	3795237532	2022/01/28	1	UNIDADES	3795237532	3795237532	622 - 6722	2022/01/28	
698	FILA_698	1 SI			Prestación de servicios profesionales a la Dirección de Gestión Integral del Recurso Hídrico del Ministerio de Ambiente y Desarrollo Sostenible, para contribuir e impulsar técnicamente la atención de los requerimientos judiciales relacionados con la cuenca del lago de Tota y para la revisión documental del proyecto GEF Cuencas Fronterizas de Colombia y Ecuador	2 CONTRATACIÓN DIRECTA	C-3203-0900-2-0-3203037-02	1	UNIDADES	90640000	90640000	2022/01/25	1	UNIDADES	90640000	90640000	2622	2022/01/25	
699	FILA_699	1 SI			Prestación de servicios profesionales a la Dirección de Gestión Integral del Recurso Hídrico del Ministerio de Ambiente y Desarrollo Sostenible, para socializar, capacitar y dar a conocer técnicamente la implementación de los lineamientos para la incorporación de la gestión del cambio climático que hacen parte de la guía técnica actualizada para la formulación de Planes de Ordenación y M	2 CONTRATACIÓN DIRECTA	C-3203-0900-2-0-3203030-02	1	UNIDADES	88000000	88000000	2022/01/24	1	UNIDADES	88000000	88000000	2622	2022/01/24	
700	FILA_700	1 SI			Prestación de servicios profesionales a la Dirección de Gestión Integral del Recurso Hídrico del Ministerio de Ambiente y Desarrollo Sostenible, para contribuir con la armonización del Plan Hídrico Nacional y la propuesta de ajuste de la Política Nacional para la Gestión Integral del recurso Hídrico	2 CONTRATACIÓN DIRECTA	C-3203-0900-2-0-3203037-02	1	UNIDADES	120000000	120000000	2022/01/24	1	UNIDADES	120000000	120000000	2622	2022/01/24	
701	FILA_701	1 SI			Prestación de servicios profesionales a la Dirección de Gestión Integral del Recurso Hídrico del Ministerio de Ambiente y Desarrollo Sostenible, para la asistencia y seguimiento técnico a las Autoridades Ambientales en la implementación de los lineamientos para el desarrollo de los componentes de diagnóstico y zonificación ambiental que hacen parte de la guía técnica actualizada para la	2 CONTRATACIÓN DIRECTA	C-3203-0900-2-0-3203030-02	1	UNIDADES	132000000	132000000	2022/01/24	1	UNIDADES	132000000	132000000	2622	2022/01/24	
702	FILA_702	1 SI			Prestación de servicios profesionales a la Dirección de Gestión Integral del Recurso Hídrico del Ministerio de Ambiente y Desarrollo Sostenible para realizar la asistencia y seguimiento técnico a las autoridades ambientales frente actualización de los lineamientos para la formulación de los Planes de Ordenación y Manejo de Cuencas Hidrográficas –POMCAS en relación con la incorporación de	2 CONTRATACIÓN DIRECTA	C-3203-0900-2-0-3203030-02	1	UNIDADES	75000000	75000000	2022/01/25	1	UNIDADES	75000000	75000000	2622	2022/01/25	
703	FILA_703	1 SI			Prestación de servicios profesionales a la Dirección de Gestión Integral del Recurso Hídrico del Ministerio de Ambiente y Desarrollo Sostenible, para realizar la asistencia y seguimiento técnico a las autoridades ambientales frente actualización de los lineamientos para la formulación de los Planes de Ordenación y Manejo de Cuencas Hidrográficas –POMCAS en lo relacionado con el component	2 CONTRATACIÓN DIRECTA	C-3203-0900-2-0-3203030-02	1	UNIDADES	65000000	65000000	2022/01/25	1	UNIDADES	65000000	65000000	2622	2022/01/25	

Tipo Modalidad	51
Formulario	2
Moneda Informe	1
Entidad	11748
Fecha	2022/12/31
Periodicidad	12 ANUAL

M-1: CUENTA O INFORME ANUAL CONSOLIDADO

F2: PLAN ANUAL DE COMPRAS APROBADO

[2] 0 INFORMACIÓN DE PLAN DE COMPRAS (Registre las cifras en PESOS)

		2	3	4	8	12	16	20	24	28	32	36	40	44	48	52	55	56	60
		FORMULARIO CON INFORMACION	JUSTIFICACION	ACTO ADMINISTRATIVO DE APROBACIÓN	DESCRIPCIÓN DE LOS BIENES O SERVICIOS	MODALIDAD DE ADQUISICIÓN REALIZADO	CÓDIGO DEL RUBRO PRESUPUESTAL A AFECTAR	CANTIDAD DE BIENES O SERVICIOS ESTIMADOS A COMPRAR / NÚMERO	CANTIDAD DE BIENES O SERVICIOS ESTIMADOS A COMPRAR / UNIDAD DE MEDIDA	CANTIDAD DE BIENES O SERVICIOS ESTIMADOS A COMPRAR / PRECIO UNITARIO ESTIMADO	CANTIDAD DE BIENES O SERVICIOS ESTIMADOS A COMPRAR / VALOR TOTAL ESTIMADO	FECHA ESTIMADA DE LA COMPRA	CANTIDAD DE BIENES O SERVICIOS ADQUIRIDOS / NÚMERO	CANTIDAD DE BIENES O SERVICIOS ADQUIRIDOS / UNIDAD DE MEDIDA	CANTIDAD DE BIENES O SERVICIOS ADQUIRIDOS / PRECIO UNITARIO	CANTIDAD DE BIENES O SERVICIOS ADQUIRIDOS / VALOR TOTAL	No. CERTIFICADO DE DISPONIBILIDAD PRESUPUESTAL - CDP	FECHA DE REALIZACIÓN DE LA COMPRA	OBSERVACIONES
704	FILA_704	1 SI			Prestación de servicios profesionales a la Dirección de Gestión Integral del Recurso Hídrico del Ministerio de Ambiente y Desarrollo Sostenible, para la realización e implementación de actividades relacionadas con la operación de Plataformas colaborativas, en el marco del cumplimiento de la meta del Plan Nacional de Desarrollo (2018 – 2022) y la Política Nacional de Gestión Integral del	2 CONTRATACIÓN DIRECTA	C-3203-0900-2-0-3203037-02	1	UNIDADES	52500000	52500000	2022/01/26	1	UNIDADES	52500000	52500000	2622	2022/01/26	
705	FILA_705	1 SI			Prestación de servicios profesionales para el apoyo en actividades transversales a la Dirección de Gestión Integral del Recurso Hídrico del Ministerio de Ambiente y Desarrollo Sostenible, así como al acompañamiento, seguimiento y cumplimiento técnico de planes y programas entorno a la gestión integral del recurso hídrico.	2 CONTRATACIÓN DIRECTA	C-3203-0900-2-0-3203037-02	1	UNIDADES	65000000	65000000	2022/01/27	1	UNIDADES	65000000	65000000	2622	2022/01/27	
706	FILA_706	1 SI			Prestación de servicios profesionales a la Dirección de Gestión Integral del Recurso Hídrico del Ministerio de Ambiente y Desarrollo Sostenible, para la realización e implementación de actividades relacionadas con la operación del Consejo Nacional del Agua, en el marco del cumplimiento de los compromisos del Plan Nacional de Desarrollo (2018 – 2022) y la Política Nacional de Gestión Inte	2 CONTRATACIÓN DIRECTA	C-3203-0900-2-0-3203037-02	1	UNIDADES	90500000	90500000	2022/01/27	1	UNIDADES	90500000	90500000	2622	2022/01/27	
707	FILA_707	1 SI			Prestación de servicios profesionales al Grupo servicios Administrativos de la Subdirección Administrativa y Financiera del Ministerio de Ambiente y Desarrollo Sostenible, para el apoyo, control y seguimiento de los recursos asignados al Grupo	2 CONTRATACIÓN DIRECTA	C-3299-0900-14-0-3299057-02	1	UNIDADES	39200000	39200000	2022/01/25	1	UNIDADES	39200000	39200000	222	2022/01/25	
708	FILA_708	1 SI			Prestación de servicios profesionales al Despacho del Viceministro de Políticas y Normalización Ambiental para apoyar el relacionamiento del despacho con la Fiscalía General de la Nación, los Juzgados Penales y otros despachos judiciales, así como prestar el apoyo en lo referente a los temas penales criminalísticos en materia ambiental.	2 CONTRATACIÓN DIRECTA	C-3202-0900-6-0-3202040-02	1	UNIDADES	78999999	78999999	2022/01/25	1	UNIDADES	78999999	78999999	1922	2022/01/25	
709	FILA_709	1 SI			Prestación de servicios profesionales a la Dirección de Ordenamiento Ambiental Territorial y SINA, del Ministerio de Ambiente y Desarrollo Sostenible, para Apoyar la implementación del Plan de Zonificación Ambiental objeto del punto 1.1.10 del Acuerdo Final de Paz.	2 CONTRATACIÓN DIRECTA	C-3205-0900-2-0-3205001-02	1	UNIDADES	116699000	116699000	2022/01/25	1	UNIDADES	116699000	116699000	1122	2022/01/25	
710	FILA_710	1 SI			Prestación de servicios profesionales a la Dirección de Ordenamiento Ambiental Territorial y SINA del Ministerio de Ambiente y Desarrollo Sostenible, para acompañar el desarrollo de la estrategia CoordinAR y el seguimiento de los sectores productivos relativo a los trámites ambientales ante las CARs.	2 CONTRATACIÓN DIRECTA	C-3205-0900-2-0-3205022-02	1	UNIDADES	64496025	64496025	2022/01/25	1	UNIDADES	64496025	64496025	1722	2022/01/25	
711	FILA_711	1 SI			Prestar los servicios profesionales a la Subdirección Administrativa y Financiera del Ministerio de Ambiente y Desarrollo Sostenible, para el análisis de información contable, revisión, depuración, conciliación, así como la creación y/o actualización de procesos y procedimientos contables de la dependencia.	2 CONTRATACIÓN DIRECTA	C-3299-0900-14-0-3299057-02	1	UNIDADES	45999800	45999800	2022/01/25	1	UNIDADES	45999800	45999800	222	2022/01/25	
712	FILA_712	1 SI			Prestar los servicios profesionales a la Oficina de Tecnologías de la Información del Ministerio de Ambiente y Desarrollo Sostenible como ingeniero desarrollador para la herrmienta ORFEO, Software Back-End ademas de entornos dockerizados.	2 CONTRATACIÓN DIRECTA	C-3299-0900-15-0-3299062-02	1	UNIDADES	41080000	41080000	2022/01/26	1	UNIDADES	41080000	41080000	5722	2022/01/26	
713	FILA_713	1 SI			Prestación de servicios de apoyo a la gestión a la Unidad Coordinadora de Gobierno Abierto del Ministerio de Ambiente y Desarrollo Sostenible, en la gestión y distribución de comunicaciones oficiales y PQRSD de procesos judiciales que lleguen por medio de la ventanilla de recepción de la Entidad.	2 CONTRATACIÓN DIRECTA	C-3299-0900-14-0-3299060-02	1	UNIDADES	30680000	30680000	2022/01/25	1	UNIDADES	30680000	30680000	1222	2022/01/25	
714	FILA_714	1 SI			Prestar servicios profesionales a la Dirección de Ordenamiento Ambiental Territorial y SINA del Ministerio de Ambiente y Desarrollo Sostenible, para asistir jurídicamente a la Dirección de Ordenamiento Ambiental Territorial y SINA.	2 CONTRATACIÓN DIRECTA	C-3205-0900-2-0-3205022-02	1	UNIDADES	113300000	113300000	2022/01/26	1	UNIDADES	113300000	113300000	1722	2022/01/26	
715	FILA_715	1 SI			Prestación de servicios profesionales a la Dirección de Bosques, Biodiversidad y Servicios Ecosistémicos del Ministerio de Ambiente y Desarrollo Sostenible, para revisar los conceptos técnicos elaborados por los profesionales evaluadores en el marco de las solicitudes de sustracción y contratos de derechos de uso en áreas de reserva forestales nacionales, así como para la gestión para la	2 CONTRATACIÓN DIRECTA	C-3202-0900-6-0-3202001-02	1	UNIDADES	56287440	56287440	2022/01/26	1	UNIDADES	56287440	56287440	2522	2022/01/26	
716	FILA_716	1 SI			Prestación de servicios profesionales a la Dirección de Bosques, Biodiversidad y Servicios Ecosistémicos del Ministerio de Ambiente y Desarrollo sostenible para realizar el seguimiento, revisión, ajustes y soporte a los proyectos, planes y programas a cargo de la Dirección.	2 CONTRATACIÓN DIRECTA	C-3202-0900-6-0-3202001-02	1	UNIDADES	74800000	74800000	2022/01/26	1	UNIDADES	74800000	74800000	2522	2022/01/26	
717	FILA_717	1 SI			Prestación de servicios profesionales a la Dirección de Bosques, Biodiversidad y Servicios Ecosistémicos del Ministerio de Ambiente y Desarrollo Sostenible, para elaborar los documentos técnicos, así como adelantar las actividades técnicas en el marco de los procesos sancionatorios ambientales que sean de competencia de esta Dirección	2 CONTRATACIÓN DIRECTA	C-3202-0900-6-0-3202040-02	1	UNIDADES	51170400	51170400	2022/01/27	1	UNIDADES	51170400	51170400	722	2022/01/27	
718	FILA_718	1 SI			Prestación de servicios profesionales a la Subdirección de Educación y Participación para apoyar jurídicamente los procesos que adelante la dependencia asociados a temas de Participación en la Gestión Ambiental y al Consejo Profesional de Administración Ambiental -CPAA	2 CONTRATACIÓN DIRECTA	C-3208-0900-3-0-3208013-02	1	UNIDADES	79785833	79785833	2022/01/26	1	UNIDADES	79785833	79785833	6422	2022/01/26	
719	FILA_719	1 SI			Prestación de servicios profesionales a la Subdirección de Educación y Participación del Ministerio de Ambiente y Desarrollo Sostenible, para coordinar y realizar el seguimiento a las actividades de la Escuela Nacional de Formación Ambiental SAVIA a realizar en la Región Caribe	2 CONTRATACIÓN DIRECTA	C-3299-0900-16-0-3299054-02	1	UNIDADES	77000000	77000000	2022/01/26	1	UNIDADES	77000000	77000000	15322	2022/01/26	
720	FILA_720	1 SI			Prestar servicios profesionales a la Subdirección de Educación y Participación, en el proceso de cumplimiento de medidas judiciales relacionadas con ecosistemas estratégicos, diálogo socioambiental con grupos étnicos, comunidades rurales y proponer acciones para fortalecimiento de la participación de las mujeres en la gestión ambiental.	2 CONTRATACIÓN DIRECTA	C-3208-0900-3-0-3208013-02	1	UNIDADES	83750000	83750000	2022/01/26	1	UNIDADES	83750000	83750000	6422	2022/01/26	

Tipo Modalidad	51
Formulario	2
Moneda Informe	1
Entidad	11748
Fecha	2022/12/31
Periodicidad	12 ANUAL

M-1: CUENTA O INFORME ANUAL CONSOLIDADO

F2: PLAN ANUAL DE COMPRAS APROBADO

[2] 0 INFORMACIÓN DE PLAN DE COMPRAS (Registre las cifras en PESOS)

		2	3	4	8	12	16	20	24	28	32	36	40	44	48	52	55	56	60
		FORMULARIO CON INFORMACION	JUSTIFICACION	ACTO ADMINISTRATIVO DE APROBACIÓN	DESCRIPCIÓN DE LOS BIENES O SERVICIOS	MODALIDAD DE ADQUISICIÓN REALIZADO	CÓDIGO DEL RUBRO PRESUPUESTAL A AFECTAR	CANTIDAD DE BIENES O SERVICIOS ESTIMADOS A COMPRAR / NÚMERO	CANTIDAD DE BIENES O SERVICIOS ESTIMADOS A COMPRAR / UNIDAD DE MEDIDA	CANTIDAD DE BIENES O SERVICIOS ESTIMADOS A COMPRAR / PRECIO UNITARIO ESTIMADO	CANTIDAD DE BIENES O SERVICIOS ESTIMADOS A COMPRAR / VALOR TOTAL ESTIMADO	FECHA ESTIMADA DE LA COMPRA	CANTIDAD DE BIENES O SERVICIOS ADQUIRIDOS / NÚMERO	CANTIDAD DE BIENES O SERVICIOS ADQUIRIDOS / UNIDAD DE MEDIDA	CANTIDAD DE BIENES O SERVICIOS ADQUIRIDOS / PRECIO UNITARIO	CANTIDAD DE BIENES O SERVICIOS ADQUIRIDOS / VALOR TOTAL	No. CERTIFICADO DE DISPONIBILIDAD PRESUPUESTAL - CDP	FECHA DE REALIZACIÓN DE LA COMPRA	OBSERVACIONES
721	FILA_721	1 SI			Prestar servicios profesionales a la Subdirección de Educación y Participación, desde el componente social, para apoyar el proceso de cumplimiento de las medidas judiciales relacionadas con procesos participativos para la delimitación de páramos, promoción de espacios de participación ciudadana y dialogo social en concordancia con las políticas y disposiciones legales vigentes.	2 CONTRATACIÓN DIRECTA	C-3208-0900-3-0-3208005-02	1	UNIDADES	76406400	76406400	2022/01/26	1	UNIDADES	76406400	76406400	6422	2022/01/26	
722	FILA_722	1 SI			Aunar esfuerzos administrativos, técnicos y financieros entre el Ministerio de Ambiente y Desarrollo Sostenible y la Corporación para el Desarrollo Sostenible del Archipiélago de San Andrés, Providencia y Santa Catalina (CORALINA), con el fin de adelantar acciones de conservación y manejo de los peces loro en el Archipiélago de San Andrés, Providencia y Santa Catalina a través de estrate	2 CONTRATACIÓN DIRECTA	C-3207-0900-2-0-3207003-02	1	UNIDADES	188000000	188000000	2022/01/28	1	UNIDADES	188000000	188000000	2922	2022/01/28	
723	FILA_723	1 SI			Prestación de servicios de apoyo a la gestión a la Unidad Coordinadora del Ministerio de Ambiente y Desarrollo Sostenible, para realizar constancias de fijación y desfijación por edicto de las respuestas a comunicaciones oficiales, identificar y documentar preguntas frecuentes; así como priorizar las temáticas y desarrollar contenido para personas con discapacidad auditiva.	2 CONTRATACIÓN DIRECTA	C-3299-0900-14-0-3299060-02	1	UNIDADES	33400000	33400000	2022/01/26	1	UNIDADES	33400000	33400000	922	2022/01/26	
724	FILA_724	1 SI			Prestación de servicios de apoyo a la gestión a la Unidad Coordinadora del Ministerio de Ambiente y Desarrollo Sostenible, para realizar acciones de atención, promoción y oferta de información del Sector Ambiente para personas con discapacidad auditiva; así como apoyar en el cumplimiento de los requisitos establecidos en las normas técnicas sobre accesibilidad física, comunicacional y ac	2 CONTRATACIÓN DIRECTA	C-3299-0900-14-0-3299060-02	1	UNIDADES	33500000	33500000	2022/01/25	1	UNIDADES	33500000	33500000	922	2022/01/25	
725	FILA_725	1 SI			Aunar esfuerzos técnicos, administrativos y financieros entre EL MINISTERIO DE AMBIENTE y DESARROLLO SOSTENIBLE y EL INSTITUTO AMAZÓNICO DE INVESTIGACIONES CIENTÍFICAS "SINCHI", para contribuir con la implementación de los Centros Regionales de diálogo ambiental en el marco de la Resolución 2035 de 2018, en la macrocuenca Amazonas	2 CONTRATACIÓN DIRECTA	C-3208-0900-3-0-3208013-02	1	UNIDADES	244993228	244993228	2022/01/28	1	UNIDADES	244993228	244993228	13722	2022/01/28	
726	FILA_726	1 SI			Aunar esfuerzos técnicos, administrativos y financieros entre EL MINISTERIO DE AMBIENTE y DESARROLLO SOSTENIBLE y EL INSTITUTO DE INVESTIGACIÓN DE RECURSOS BIOLÓGICOS "ALEXANDER VON HUMBOLDT" – (I. HUMBOLDT), para contribuir con la implementación de los Centros Regionales de Diálogo Ambiental en el marco de la Resolución 2035 de 2018, en la macrocuenca Magdalena-Cauca del departamento de	2 CONTRATACIÓN DIRECTA	C-3208-0900-3-0-3208013-02	1	UNIDADES	244077027	244077027	2022/01/28	1	UNIDADES	244077027	244077027	13622	2022/01/28	
727	FILA_727	1 SI			Prestar servicios profesionales a la Dirección de Asuntos Ambientales, Sectorial y Urbana del Ministerio de Ambiente y Desarrollo Sostenible para apoyar la implementación de acciones de divulgación, gestión de conocimiento y fortalecimiento de la comunicación y la cultura ciudadana en el marco de las Biodiverciudades y la Estrategia Nacional de Economía Circular.	2 CONTRATACIÓN DIRECTA	C-3201-0900-5-0-3201010-02	1	UNIDADES	40936320	40936320	2022/01/27	1	UNIDADES	40936320	40936320	4522	2022/01/27	
728	FILA_728	1 SI			Aunar esfuerzos técnicos, administrativos y financieros entre las partes para para adelantar el proceso de actualización de la Política Nacional de Humedales Interiores de Colombia, con los insumos generados por la Auditoría de desempeño realizada por la Contraloría General de la República y la Evaluación de dicha Política realizada por el Departamento Nacional de Planeación – DNP, de co	2 CONTRATACIÓN DIRECTA	C-3202-0900-6-0-3202001-02	1	UNIDADES	536620000	536620000	2022/01/27	1	UNIDADES	536620000	536620000	13322	2022/01/27	
729	FILA_729	1 SI			Prestación del servicio de transporte aéreo de pasajeros en rutas operadas por Satena y adquisición de tiquetes aéreos nacionales e internacionales de otros operadores para los servidores públicos del Ministerio de Ambiente y Desarrollo Sostenible.	2 CONTRATACIÓN DIRECTA	C-3299-0900-14-0-3299057-02	1	UNIDADES	1100000000	1100000000	2022/01/26	1	UNIDADES	1100000000	1100000000	7222	2022/01/26	
730	FILA_730	1 SI			Prestación de servicios Profesionales a la Dirección de Ordenamiento Ambiental Territorial y Sistema Nacional Ambiental (SINA) del Ministerio de Ambiente y Desarrollo Sostenible para la mejora de código fuente, sistematización y soporte técnico al CARdinal para el correcto funcionamiento de este Sistema de Información Web	2 CONTRATACIÓN DIRECTA	C-3205-0900-2-0-3205022-02	1	UNIDADES	71500000	71500000	2022/01/25	1	UNIDADES	71500000	71500000	1722	2022/01/25	
731	FILA_731	1 SI			Prestación de servicios profesionales a la Dirección de Ordenamiento Ambiental Territorial y SINA del Ministerio de Ambiente y Desarrollo Sostenible para apoyar el seguimiento y articulación de los trámites de Proyectos de Interés Nacional y Estratégicos de diversos sectores, apoyar la estrategia CoordinAr y el seguimiento a los informes de avance al Plan de Acción de las Corporaciones A	2 CONTRATACIÓN DIRECTA	C-3205-0900-2-0-3205022-02	1	UNIDADES	62315000	62315000	2022/01/25	1	UNIDADES	62315000	62315000	1722	2022/01/25	
732	FILA_732	1 SI			Aunar esfuerzos técnicos, administrativos y financieros entre las partes para continuar con la recolección de insumos de los pueblos y comunidades indígenas de la región amazónica, y construir participativamente el capítulo indígena del Plan de Acción y del Pacto Intergeneracional por la Vida de la Amazonia Colombiana – PIVAC; así como analizar, estudiar y generar recomendaciones con bas	2 CONTRATACIÓN DIRECTA	C-3208-0900-3-0-3208013-02 - C-3202-0900-6-0-3202001-02	1	UNIDADES	1138097400	1138097400	2022/01/28	1	UNIDADES	1138097400	1138097400	7622 - 13122	2022/01/28	
733	FILA_733	1 SI			Aunar esfuerzos técnicos, administrativos y financieros para dar continuidad a los compromisos en la Minga Sur Occidente, encaminados a realizar acciones para optimizar los espacios de vida, mediante la implementación de actividades asociadas a disminuir los impactos que generan desequilibrios ambientales que afectan el buen vivir, la biodiversidad, el agua y el suelo, en territorios ind	2 CONTRATACIÓN DIRECTA	C-3202-0900-7-0-3202005-02 - C-3208-0900-3-0-3208013-02 - C-3208-0900-3-0-3208013-02	1	UNIDADES	7143950076	7143950076	2022/01/27	1	UNIDADES	7143950076	7143950076	7122 - 7122	2022/01/27	
734	FILA_734	1 SI			Prestar servicios profesionales a la Dirección de Asuntos Ambientales Sectorial y Urbana del Ministerio de Ambiente y Desarrollo Sostenible, para apoyar la formulación y seguimiento de las actividades para el cumplimiento de la Sentencia de Pisba, Sumapaz y Cruz Verde y en el cumplimiento de compromisos asociados a la gestión ambiental del sector minero.	2 CONTRATACIÓN DIRECTA	C-3201-0900-4-0-3201002-02	1	UNIDADES	62300000	62300000	2022/01/27	1	UNIDADES	62300000	62300000	4622	2022/01/27	

Tipo Modalidad	51
Formulario	2
Moneda Informe	1
Entidad	11748
Fecha	2022/12/31
Periodicidad	12 ANUAL

M-1: CUENTA O INFORME ANUAL CONSOLIDADO

F2: PLAN ANUAL DE COMPRAS APROBADO

[2] 0 INFORMACIÓN DE PLAN DE COMPRAS (Registre las cifras en PESOS)

		2	3	4	8	12	16	20	24	28	32	36	40	44	48	52	55	56	60
		FORMULARIO CON INFORMACION	JUSTIFICACION	ACTO ADMINISTRATIVO DE APROBACIÓN	DESCRIPCIÓN DE LOS BIENES O SERVICIOS	MODALIDAD DE ADQUISICIÓN REALIZADO	CÓDIGO DEL RUBRO PRESUPUESTAL A AFECTAR	CANTIDAD DE BIENES O SERVICIOS ESTIMADOS A COMPRAR / NÚMERO	CANTIDAD DE BIENES O SERVICIOS ESTIMADOS A COMPRAR / UNIDAD DE MEDIDA	CANTIDAD DE BIENES O SERVICIOS ESTIMADOS A COMPRAR / PRECIO UNITARIO ESTIMADO	CANTIDAD DE BIENES O SERVICIOS ESTIMADOS A COMPRAR / VALOR TOTAL ESTIMADO	FECHA ESTIMADA DE LA COMPRA	CANTIDAD DE BIENES O SERVICIOS ADQUIRIDOS / NÚMERO	CANTIDAD DE BIENES O SERVICIOS ADQUIRIDOS / UNIDAD DE MEDIDA	CANTIDAD DE BIENES O SERVICIOS ADQUIRIDOS / PRECIO UNITARIO	CANTIDAD DE BIENES O SERVICIOS ADQUIRIDOS / VALOR TOTAL	No. CERTIFICADO DE DISPONIBILIDAD PRESUPUESTAL - CDP	FECHA DE REALIZACIÓN DE LA COMPRA	OBSERVACIONES
735	FILA_735	1 SI			Prestar servicios profesionales a la Dirección de Asuntos Ambientales Sectorial y Urbana del Ministerio de Ambiente y Desarrollo Sostenible como apoyo en la implementación del programa de capacitación y fortalecimiento técnico dirigido a las Autoridades Ambientales y el seguimiento e implementación de los modelos de gobernanza.	2 CONTRATACIÓN DIRECTA	C-3201-0900-5-0-3201013-02	1	UNIDADES	41917509	41917509	2022/01/26	1	UNIDADES	41917509	41917509	4522	2022/01/26	
736	FILA_736	1 SI			Prestar servicios profesionales a la Dirección de Asuntos Ambientales Sectorial y Urbana del Ministerio de Ambiente y Desarrollo Sostenible, como apoyo técnico en el seguimiento al plan de acción de la agenda ambiental interministerial con el Ministerio de Transporte y del acuerdo sectorial con la Corporación Autónoma Regional del Río Grande de la Magdalena, y en la implementación de los	2 CONTRATACIÓN DIRECTA	C-3201-0900-4-0-3201001-02	1	UNIDADES	51232509	51232509	2022/01/26	1	UNIDADES	51232509	51232509	4622	2022/01/26	
737	FILA_737	1 SI			Prestar servicios profesionales a la Dirección de Asuntos Ambientales, Sectorial y Urbana del Ministerio de Ambiente y Desarrollo Sostenible, como apoyo técnico en la implementación de instrumentos para la línea de flujos de agua en el marco de la Estrategia Nacional de Economía Circular-ENEC.	2 CONTRATACIÓN DIRECTA	C-3201-0900-5-0-3201002-02	1	UNIDADES	56821500	56821500	2022/01/26	1	UNIDADES	56821500	56821500	4522	2022/01/26	
738	FILA_738	1 SI			Prestar los servicios profesionales a la Dirección de Asuntos Ambientales, Sectorial y Urbano del Ministerio de Ambiente y Desarrollo Sostenible, como apoyo técnico la gestión en los procesos relacionados con el Sistema Unificado de Información de Salud Ambiental – SUISA y de caracterización de fuentes del Sistema de Información Ambiental para Colombia - SIAC en articulación con el Insti	2 CONTRATACIÓN DIRECTA	C-3201-0900-4-0-3201013-02	1	UNIDADES	46906200	46906200	2022/01/26	1	UNIDADES	46906200	46906200	4622	2022/01/26	
739	FILA_739	1 SI			Prestar servicios profesionales a la Dirección de Asuntos Ambientales Sectorial y Urbana del Ministerio de Ambiente y Desarrollo Sostenible, para apoyar la implementación del Plan para la Gestión Sostenible de Plásticos de un Solo Uso, en el marco en el marco de la Estrategia Nacional de Economía Circ	2 CONTRATACIÓN DIRECTA	C-3201-0900-5-0-3201010-02	1	UNIDADES	37260006	37260006	2022/01/26	1	UNIDADES	37260006	37260006	4522	2022/01/26	
740	FILA_740	1 SI			Prestar servicios profesionales a la Dirección de Asuntos Ambientales, Sectorial y Urbana del Ministerio de Ambiente y Desarrollo Sostenible para apoyar la ejecución de actividades DEL CONPES 3874 – 2016 relacionadas con la revisión de tres corrientes de residuos identificadas para la internalización de los costos ambientales y a la salud.	2 CONTRATACIÓN DIRECTA	C-3201-0900-5-0-3201010-02	1	UNIDADES	44347680	44347680	2022/01/27	1	UNIDADES	44347680	44347680	4522	2022/01/27	
741	FILA_741	1 SI			Prestación de servicios profesionales a la Dirección de Asuntos Ambientales Sectorial y Urbana del Ministerio de Ambiente y Desarrollo Sostenible, para apoyar el seguimiento a procesos de licenciamiento ambiental en proyectos priorizados en la Fase I de la Iniciativa Nacional de Biodiverciudades relacionados con temas de infraestructura de transporte, así como el seguimiento al proceso d	2 CONTRATACIÓN DIRECTA	C-3201-0900-4-0-3201013-02	1	UNIDADES	85000000	85000000	2022/01/26	1	UNIDADES	85000000	85000000	4622	2022/01/26	
742	FILA_742	1 SI			Prestación de servicios profesionales a la Dirección de Bosques, Biodiversidad y Servicios Ecosistémicos del Ministerio de Ambiente y Desarrollo Sostenible, para orientar desde el componente social la nominación de Otras Medidas Efectivas de Conservación basadas en áreas diferentes a las áreas protegidas, OMEC, con énfasis en las regiones Andina y Orinoquia Colombianas.	2 CONTRATACIÓN DIRECTA	C-3202-0900-6-0-3202040-02	1	UNIDADES	61800000	61800000	2022/01/26	1	UNIDADES	61800000	61800000	722	2022/01/26	
743	FILA_743	1 SI			Prestación de servicios profesionales jurídicos para realizar el control y seguimiento de atención y términos de derechos de petición, solicitudes de despachos judiciales, iniciativas normativas, así como seguimiento de planes de mejoramiento que correspondan al Despacho del Viceministro de Políticas y Normalización Ambiental o a la Dirección de Bosques, Biodiversidad y Servicios Ecosist	2 CONTRATACIÓN DIRECTA	C-3202-0900-6-0-3202040-02	1	UNIDADES	50000000	50000000	2022/01/26	1	UNIDADES	50000000	50000000	722	2022/01/26	
744	FILA_744	1 SI			Prestación de servicios profesionales a la Dirección de Bosques, Biodiversidad y Servicios Ecosistémicos del Ministerio de Ambiente y Desarrollo sostenible para apoyar técnicamente las estrategias para la ejecución y cumplimiento de la meta de restauración del Plan Nacional de Desarrollo y la meta presidencial de siembra de 180 millones de árboles	2 CONTRATACIÓN DIRECTA	C-3202-0900-6-0-3202001-02	1	UNIDADES	70000000	70000000	2022/01/27	1	UNIDADES	70000000	70000000	2522	2022/01/27	
745	FILA_745	1 SI			Prestación de servicios profesionales a la Dirección de Bosques, Biodiversidad y Servicios Ecosistémicos del Ministerio de Ambiente y Desarrollo Sostenible, para brindar acompañamiento técnico a las autoridadesambientales en la implementación del Sistema Nacional de Trazabilidad forestal en cumplimiento de las políticas forestales vigentes	2 CONTRATACIÓN DIRECTA	C-3202-0900-6-0-3202001-02	1	UNIDADES	57783000	57783000	2022/01/26	1	UNIDADES	57783000	57783000	2522	2022/01/26	
746	FILA_746	1 SI			Prestar los servicios profesionales a la Oficina Asesora de Planeación del Ministerio de Ambiente y Desarrollo Sostenible, para realizar actividades de acompañamiento metodológico, evaluación, seguimiento y emisión de conceptos para los proyectos de inversión presentados por las entidades del Sector Ambiente y Desarrollo Sostenible y las entidades territoriales	2 CONTRATACIÓN DIRECTA	C-3299-0900-16-0-3299057-02	1	UNIDADES	78450625	78450625	2022/01/26	1	UNIDADES	78450625	78450625	2822	2022/01/26	
747	FILA_747	1 SI			Prestar los servicios profesionales a la Oficina Asesora de Planeación del Ministerio de Ambiente y Desarrollo Sostenible, para realizar actividades de acompañamiento metodológico, evaluación, seguimiento y emisión de conceptos para los proyectos de inversión presentados por las entidades del Sector Ambiente y Desarrollo Sostenible y las entidades territoriales.	2 CONTRATACIÓN DIRECTA	C-3299-0900-16-0-3299057-02	1	UNIDADES	78450625	78450625	2022/01/26	1	UNIDADES	78450625	78450625	2822	2022/01/26	
748	FILA_748	1 SI			Prestar los servicios profesionales a la Oficina Asesora de Planeación del Ministerio de Ambiente y Desarrollo Sostenible, para realizar actividades de acompañamiento metodológico, evaluación, seguimiento y emisión de conceptos para los proyectos de inversión presentados por las entidades del Sector Ambiente y Desarrollo Sostenible y las entidades territoriales.	2 CONTRATACIÓN DIRECTA	C-3299-0900-16-0-3299057-02	1	UNIDADES	78450625	78450625	2022/01/26	1	UNIDADES	78450625	78450625	2822	2022/01/26	
749	FILA_749	1 SI			Prestar los servicios profesionales a la Oficina Asesora de Planeación del Ministerio de Ambiente y Desarrollo Sostenible, para realizar actividades de acompañamiento metodológico, evaluación, seguimiento y emisión de conceptos para los proyectos de inversión presentados por las entidades del Sector Ambiente y Desarrollo Sostenible y las entidades territoriales.	2 CONTRATACIÓN DIRECTA	C-3299-0900-16-0-3299057-02	1	UNIDADES	78450625	78450625	2022/01/26	1	UNIDADES	78450625	78450625	2822	2022/01/26	

Tipo Modalidad	51
Formulario	2
Moneda Informe	1
Entidad	11748
Fecha	2022/12/31
Periodicidad	12 ANUAL

M-1: CUENTA O INFORME ANUAL CONSOLIDADO

F2: PLAN ANUAL DE COMPRAS APROBADO

[2] 0 INFORMACIÓN DE PLAN DE COMPRAS (Registre las cifras en PESOS)

		2	3	4	8	12	16	20	24	28	32	36	40	44	48	52	55	56	60
		FORMULARIO CON INFORMACION	JUSTIFICACION	ACTO ADMINISTRATIVO DE APROBACIÓN	DESCRIPCIÓN DE LOS BIENES O SERVICIOS	MODALIDAD DE ADQUISICIÓN REALIZADO	CÓDIGO DEL RUBRO PRESUPUESTAL A AFECTAR	CANTIDAD DE BIENES O SERVICIOS ESTIMADOS A COMPRAR / NÚMERO	CANTIDAD DE BIENES O SERVICIOS ESTIMADOS A COMPRAR / UNIDAD DE MEDIDA	CANTIDAD DE BIENES O SERVICIOS ESTIMADOS A COMPRAR / PRECIO UNITARIO ESTIMADO	CANTIDAD DE BIENES O SERVICIOS ESTIMADOS A COMPRAR / VALOR TOTAL ESTIMADO	FECHA ESTIMADA DE LA COMPRA	CANTIDAD DE BIENES O SERVICIOS ADQUIRIDOS / NÚMERO	CANTIDAD DE BIENES O SERVICIOS ADQUIRIDOS / UNIDAD DE MEDIDA	CANTIDAD DE BIENES O SERVICIOS ADQUIRIDOS / PRECIO UNITARIO	CANTIDAD DE BIENES O SERVICIOS ADQUIRIDOS / VALOR TOTAL	No. CERTIFICADO DE DISPONIBILIDAD PRESUPUESTAL - CDP	FECHA DE REALIZACIÓN DE LA COMPRA	OBSERVACIONES
750	FILA_750	1 SI			Prestar los servicios profesionales a la Oficina Asesora de Planeación del Ministerio de Ambiente y Desarrollo Sostenible, para realizar actividades de acompañamiento metodológico, evaluación, seguimiento y emisión de conceptos para los proyectos de inversión presentados por las entidades del Sector Ambiente y Desarrollo Sostenible y las entidades territoriales.	2 CONTRATACIÓN DIRECTA	C-3299-0900-16-0-3299057-02	1	UNIDADES	56287440	56287440	2022/01/26	1	UNIDADES	56287440	56287440	2822	2022/01/26	
751	FILA_751	1 SI			Prestar los servicios profesionales a la Oficina Asesora de Planeación del Ministerio de Ambiente y Desarrollo Sostenible, para realizar actividades de acompañamiento metodológico, evaluación, seguimiento y emisión de conceptos para los proyectos de inversión presentados por las entidades del Sector Ambiente y Desarrollo Sostenible y las entidades territoriales.	2 CONTRATACIÓN DIRECTA	C-3299-0900-16-0-3299057-02	1	UNIDADES	56287440	56287440	2022/01/26	1	UNIDADES	56287440	56287440	2822	2022/01/26	
752	FILA_752	1 SI			Prestar servicios profesionales a la Dirección de Asuntos Ambientales Sectorial y Urbana del Ministerio de Ambiente y Desarrollo Sostenible, como apoyo en las acciones de gestión social requeridas por la dependencia.	2 CONTRATACIÓN DIRECTA	C-3201-0900-4-0-3201002-02	1	UNIDADES	51438240	51438240	2022/01/26	1	UNIDADES	51438240	51438240	4622	2022/01/26	
753	FILA_753	1 SI			Prestación de servicios profesionales a la Oficina de Tecnologías de la Información y la Comunicación del Ministerio de Ambiente y Desarrollo Sostenible, como gestor en el análisis funcional, levantamiento de requerimientos y pruebas de desarrollo, gestión y administración del sistema documental Orfeo.	2 CONTRATACIÓN DIRECTA	C-3299-0900-15-0-3299054-02	1	UNIDADES	25833333	25833333	2022/01/26	1	UNIDADES	25833333	25833333	5722	2022/01/26	
754	FILA_754	1 SI			Prestación de servicios profesionales a la Oficina de Tecnologías de la Información y la Comunicación del Ministerio de Ambiente y Desarrollo Sostenible, para realizar el proceso de soporte, acompañamiento y capacitación del sistema gestión documental ORFEO.	2 CONTRATACIÓN DIRECTA	C-3299-0900-15-0-3299054-02	1	UNIDADES	20666667	20666667	2022/01/26	1	UNIDADES	20666667	20666667	5722	2022/01/26	
755	FILA_755	1 SI			Prestar los servicios profesionales a la Oficina de Tecnologías de la Información y la Comunicación del Ministerio de Ambiente y Desarrollo sostenible, como desarrollador de los componentes tecnológicos de software en los diferentes lenguajes requeridos para el sistema VITAL y su ecosistema.	2 CONTRATACIÓN DIRECTA	C-3204-0900-10-0-3204056-02	1	UNIDADES	26438040	26438040	2022/01/26	1	UNIDADES	26438040	26438040	5422	2022/01/26	
756	FILA_756	1 SI			Prestar los servicios profesionales al Despacho del Ministro de Ambiente y Desarrollo Sostenible, para fortalecer la gestión administrativa, así como el control y seguimiento de los compromisos y los requerimientos propios de la dependencia.	2 CONTRATACIÓN DIRECTA	C-3299-0900-14-0-3299057-02	1	UNIDADES	39083333	39083333	2022/01/26	1	UNIDADES	39083333	39083333	222	2022/01/26	
757	FILA_757	1 SI			Prestación de servicios de apoyo a la gestión a la Dirección de Bosques, Biodiversidad y Servicios Ecosistémicos del Ministerio de Ambiente y Desarrollo Sostenible, para para registrar, clasificar, digitalizar y almacenar archivos de competencia de la Dirección.	2 CONTRATACIÓN DIRECTA	C-3202-0900-6-0-3202040-02	1	UNIDADES	37080000	37080000	2022/01/27	1	UNIDADES	37080000	37080000	722	2022/01/27	
758	FILA_758	1 SI			Contratar con los servicios de aliado estratégico para el desarrollo de actividades deportivas, recreativas y culturales del plan de bienestar.	2 CONTRATACIÓN DIRECTA	A-02-02-02-009-007	1	UNIDADES	170000000	170000000	2022/01/27	1	UNIDADES	170000000	170000000	6122	2022/01/27	
759	FILA_759	1 SI			Prestación de servicios profesionales a la Oficina de Negocios Verdes y Sostenibles para desarrollar el proceso de verificación y concertación del plan de mejora de las empresas priorizadas por las Autoridades Ambientales para la vigencia 2022, de acuerdo con los criterios establecidos en el Plan Nacional de Negocios Verdes.	2 CONTRATACIÓN DIRECTA	C-3201-0900-3-0-3201003-02	1	UNIDADES	49168080	49168080	2022/01/25	1	UNIDADES	49168080	49168080	5322	2022/01/25	
760	FILA_760	1 SI			"Prestación de servicios profesionales para desarrollar el proceso de verificación y concertación del plan de mejora de las empresas priorizadas por las Autoridades Ambientales para la vigencia 2022, de acuerdo con los criterios establecidos en el Plan Nacional de Negocios Verdes, en el marco del Programa Generación de Negocios Verdes derivado del apoyo presupuestario de cooperación de l	2 CONTRATACIÓN DIRECTA	C-3201-0900-3-0-3201003-02	1	UNIDADES	73468080	73468080	2022/01/25	1	UNIDADES	73468080	73468080	5322	2022/01/25	
761	FILA_761	1 SI			Prestación de servicios profesionales a la Oficina de Negocios Verdes Sostenibles para realizar técnicamente la planeación y desarrollo de la estrategia de acompañamiento, fortalecimiento y posicionamiento de los Negocios Verdes, desde el componente de marketing y divulgación	2 CONTRATACIÓN DIRECTA	C-3201-0900-3-0-3201003-02	1	UNIDADES	88000000	88000000	2022/01/25	1	UNIDADES	88000000	88000000	5922	2022/01/25	
762	FILA_762	1 SI			Aunar esfuerzos administrativos, técnicos y financieros entre el Ministerio de Ambiente y Desarrollo Sostenible, y la Corporación Autónoma Regional para el Desarrollo Sostenible del Chocó – CODECHOCO, con el fin de disminuir la incidentalidad y mortalidad postcaptura de tiburones, rayas y quimeras en pesquerías artesanales en los distritos regionales de manejo integrado "Golfo de Tribugá	2 CONTRATACIÓN DIRECTA	C-3207-0900-2-0-3207003-02	1	UNIDADES	633000000	633000000	2022/01/28	1	UNIDADES	633000000	633000000	3322	2022/01/28	
763	FILA_763	1 SI			Prestar los servicios profesionales a la Unidad Coordinadora del Ministerio de Ambiente y Desarrollo Sostenible, para apoyar la emisión de respuesta a peticiones, así como la proyección de los traslados por competencia y la respectiva notificación de las solicitudes que se radiquen en la Entidad y que no sean de su competencia	2 CONTRATACIÓN DIRECTA	C-3299-0900-14-0-3299060-02	1	UNIDADES	45666666	45666666	2022/01/26	1	UNIDADES	45666666	45666666	922	2022/01/26	
764	FILA_764	1 SI			Prestar apoyo a la Unidad Coordinadora para el Gobierno Abierto en la atención del canal conmutador y llevar el registro de las llamadas telefónicas que lleguen a la Entidad.	2 CONTRATACIÓN DIRECTA	C-3299-0900-14-0-3299060-02	1	UNIDADES	25850487	25850487	2022/01/26	1	UNIDADES	25850487	25850487	922	2022/01/26	
765	FILA_765	1 SI			Aunar esfuerzos administrativos, técnicos y financieros entre el MINISTERIO DE AMBIENTE Y DESARROLLO SOSNTENIBLE y WWF para la elaboración de instrumentos de planeación para el manejo y administración de las Reservas Forestales Protectoras Nacionales, como parte de la consolidación del Sistema Nacional de Áreas Protegidas (SINAP).	2 CONTRATACIÓN DIRECTA	C-3202-0900-6-0-3202004-02	1	UNIDADES	3400000000	3400000000	2022/01/27	1	UNIDADES	3400000000	3400000000	15022	2022/01/27	
766	FILA_766	1 SI			Prestación de servicios profesionales a la Dirección de Cambio Climático y Gestión del Riesgo del Ministerio de Ambiente y Desarrollo Sostenible para la formulación, implementación y evaluación de iniciativas, programas y proyectos de mitigación de Gases Efecto Invernadero – GEI, bajo estándares voluntarios o de cumplimiento como el Mecanismo de Desarrollo Limpio – MDL.	2 CONTRATACIÓN DIRECTA	C-3206-0900-3-0-3206007-02	1	UNIDADES	87949140	87949140	2022/01/27	1	UNIDADES	87949140	87949140	6322	2022/01/27	

Tipo Modalidad	51
Formulario	2
Moneda Informe	1
Entidad	11748
Fecha	2022/12/31
Periodicidad	12 ANUAL

M-1: CUENTA O INFORME ANUAL CONSOLIDADO

F2: PLAN ANUAL DE COMPRAS APROBADO

[2] 0 INFORMACIÓN DE PLAN DE COMPRAS (Registre las cifras en PESOS)

		2	3	4	8	12	16	20	24	28	32	36	40	44	48	52	55	56	60
		FORMULARIO CON INFORMACION	JUSTIFICACION	ACTO ADMINISTRATIVO DE APROBACIÓN	DESCRIPCIÓN DE LOS BIENES O SERVICIOS	MODALIDAD DE ADQUISICIÓN REALIZADO	CÓDIGO DEL RUBRO PRESUPUESTAL A AFECTAR	CANTIDAD DE BIENES O SERVICIOS ESTIMADOS A COMPRAR / NÚMERO	CANTIDAD DE BIENES O SERVICIOS ESTIMADOS A COMPRAR / UNIDAD DE MEDIDA	CANTIDAD DE BIENES O SERVICIOS ESTIMADOS A COMPRAR / PRECIO UNITARIO ESTIMADO	CANTIDAD DE BIENES O SERVICIOS ESTIMADOS A COMPRAR / VALOR TOTAL ESTIMADO	FECHA ESTIMADA DE LA COMPRA	CANTIDAD DE BIENES O SERVICIOS ADQUIRIDOS / NÚMERO	CANTIDAD DE BIENES O SERVICIOS ADQUIRIDOS / UNIDAD DE MEDIDA	CANTIDAD DE BIENES O SERVICIOS ADQUIRIDOS / PRECIO UNITARIO	CANTIDAD DE BIENES O SERVICIOS ADQUIRIDOS / VALOR TOTAL	No. CERTIFICADO DE DISPONIBILIDAD PRESUPUESTAL - CDP	FECHA DE REALIZACIÓN DE LA COMPRA	OBSERVACIONES
767	FILA_767	1 SI			Prestación de servicios profesionales a la Dirección de Cambio Climático y Gestión del Riesgo del Ministerio de Ambiente y Desarrollo Sostenible para apoyar la caracterización y el seguimiento a la implementación de las medidas de mitigación de Gases Efecto Invernadero – GEI para el sector energía en el marco de cumplimiento de la Contribución Nacionalmente Determinada – NDC y la Estrate	2 CONTRATACIÓN DIRECTA	C-3206-0900-3-0-3206007-02	1	UNIDADES	75049690	75049690	2022/01/28	1	UNIDADES	75049690	75049690	6322	2022/01/28	
768	FILA_768	1 SI			Prestación de servicios profesionales a la Dirección de Cambio Climático y Gestión del Riesgo del Ministerio de Ambiente y Desarrollo Sostenible, para apoyar en el fortalecimiento de la gestión, implementación, seguimiento y reporte de las medidas de mitigación de Gases de Efecto Invernadero GEI a nivel urbano y territorial, en el marco de la implementación de la Contribución Nacionalmen	2 CONTRATACIÓN DIRECTA	C-3206-0900-3-0-3206007-02	1	UNIDADES	35819010	35819010	2022/01/28	1	UNIDADES	35819010	35819010	6322	2022/01/28	
769	FILA_769	1 SI			Prestación de servicios profesionales a la Dirección de Cambio Climático y Gestión del Riesgo del Ministerio de Ambiente y Desarrollo Sostenible para apoyar la caracterización y el seguimiento a la implementación de las medidas de mitigación de Gases Efecto Invernadero – GEI para el sector vivienda y saneamiento básico en el marco de cumplimiento de la Contribución Nacionalmente Determin	2 CONTRATACIÓN DIRECTA	C-3206-0900-3-0-3206007-02	1	UNIDADES	68227200	68227200	2022/01/28	1	UNIDADES	68227200	68227200	6322	2022/01/28	
770	FILA_770	1 SI			Prestación de servicios profesionales a la Dirección de Cambio Climático y Gestión del Riesgo del Ministerio de Ambiente y Desarrollo Sostenible para liderar y realizar el seguimiento a las actividades de la Estrategia Colombia Carbono Neutral en sus diferentes componentes: Programa Nacional de Carbono Neutralidad, SINA Carbono Neutral y Mi Huella de Carbono.	2 CONTRATACIÓN DIRECTA	C-3206-0900-3-0-3206007-02	1	UNIDADES	79999990	79999990	2022/01/28	1	UNIDADES	79999990	79999990	6322	2022/01/28	
771	FILA_771	1 SI			Prestación de servicios profesionales a la Dirección de Cambio Climático y Gestión del Riesgo del Ministerio de Ambiente y Desarrollo Sostenible para realizar la estructura, contenido, desarrollo metodológico y de actividades de las capacitaciones del Programa Nacional de Carbono Neutralidad, SINA Carbono Neutral y Programa Mi huella de carbono en los componentes relacionados con planes	2 CONTRATACIÓN DIRECTA	C-3299-0900-16-0-3299054-02	1	UNIDADES	63963015	63963015	2022/01/28	1	UNIDADES	63963015	63963015	6322	2022/01/28	
772	FILA_772	1 SI			Prestación de servicios profesionales a la Dirección de Cambio Climático y Gestión del Riesgo del Ministerio de Ambiente y Desarrollo Sostenible para realizar la estructura, contenido, desarrollo metodológico y de actividades de las capacitaciones del Programa Nacional de Carbono Neutralidad, SINA Carbono Neutral y Programa Mi huella de carbono en los componentes relacionados con los tem	2 CONTRATACIÓN DIRECTA	C-3299-0900-16-0-3299054-02	1	UNIDADES	44347680	44347680	2022/01/28	1	UNIDADES	44347680	44347680	6322	2022/01/28	
773	FILA_773	1 SI			Prestación de servicios profesionales a la Dirección de Cambio Climático y Gestión del Riesgo del Ministerio de Ambiente y Desarrollo Sostenible para realizar la estructura, contenido, desarrollo metodológico y de actividades de las capacitaciones del Programa Nacional de Carbono Neutralidad, SINA Carbono Neutral y Programa Mi huella de carbono en los componentes relacionados con los t	2 CONTRATACIÓN DIRECTA	C-3299-0900-16-0-3299054-02	1	UNIDADES	44347680	44347680	2022/01/28	1	UNIDADES	44347680	44347680	6322	2022/01/28	
774	FILA_774	1 SI			Prestación de servicios profesionales a la Dirección de Cambio Climático y Gestión del Riesgo del Ministerio de Ambiente y Desarrollo Sostenible para coordinar y hacer seguimiento a la formulación, apropiación, expedición e implementación del Plan Integral de Gestión de Cambio Climático (PIGCC) del sector ambiente y la incorporación de consideraciones de cambio climát	2 CONTRATACIÓN DIRECTA	C-3206-0900-3-0-3206007-02	1	UNIDADES	87949140	87949140	2022/01/28	1	UNIDADES	87949140	87949140	6322	2022/01/28	
775	FILA_775	1 SI			Prestación de servicios profesionales a la Dirección de Cambio Climático y Gestión del Riesgo del Ministerio de Ambiente y Desarrollo Sostenible para liderar el proceso de implementación de la meta de incendios forestales de las Contribuciones Nacionalmente Determinadas (NDC) definiendo las orientaciones, gestiones y resultados con la gestión del cambio climático para su cumplimiento.	2 CONTRATACIÓN DIRECTA	C-3206-0900-3-0-3206007-02	1	UNIDADES	84282000	84282000	2022/01/28	1	UNIDADES	84282000	84282000	6322	2022/01/28	
776	FILA_776	1 SI			Prestación de servicios profesionales a la Dirección de Cambio Climático y Gestión del Riesgo del Ministerio de Ambiente y Desarrollo Sostenible para fortalecer y promover el aporte de los territorios para el cumplimiento de las metas y medidas relacionadas con mitigación al cambio climático contempladas en la Contribución Determinada a nivel Nacional (NDC) y la Ley 2169 de 2021.	2 CONTRATACIÓN DIRECTA	C-3206-0900-3-0-3206007-02	1	UNIDADES	60793278	60793278	2022/01/28	1	UNIDADES	60793278	60793278	6322	2022/01/28	
777	FILA_777	1 SI			Prestar los servicios profesionales a la Dirección de Cambio Climático y Gestión del Riesgo del Ministerio de Ambiente y Desarrollo Sostenible para realizar el seguimiento de las medidas de adaptación en el marco del plan integral de gestión de cambio climático del sector salud - componente de adaptación	2 CONTRATACIÓN DIRECTA	C-3206-0900-3-0-3206007-02	1	UNIDADES	35819010	35819010	2022/01/28	1	UNIDADES	35819010	35819010	6322	2022/01/28	
778	FILA_778	1 SI			Prestación de Servicios profesionales a la Dirección de Cambio Climático y Gestión del Riesgo del Ministerio de Ambiente y Desarrollo Sostenible para apoyar en el componente del conocimiento técnico dentro de las acciones populares y comités de verificación en los que se encuentre vinculada la DCCGR.	2 CONTRATACIÓN DIRECTA	C-3206-0900-3-0-3206007-02	1	UNIDADES	60978060	60978060	2022/01/28	1	UNIDADES	60978060	60978060	6322	2022/01/28	
779	FILA_779	1 SI			Prestar servicios profesionales a la Dirección de Asuntos Ambientales, Sectorial y Urbana del Ministerio de Ambiente y Desarrollo Sostenible, como apoyo técnico en la gestión ambiental del sector hidrocarburos en desarrollo de proyectos costa afuera, a partir del conocimiento de los ecosistemas presentes en el medio marino.	2 CONTRATACIÓN DIRECTA	C-3201-0900-4-0-3201010-02	1	UNIDADES	59877000	59877000	2022/01/26	1	UNIDADES	59877000	59877000	4622	2022/01/26	
780	FILA_780	1 SI			Aunar esfuerzos administrativos, técnicos y financieros entre el Ministerio de Ambiente y Desarrollo Sostenible y el Instituto de Investigación en Recursos Biológicos "Alexander von Humboldt" - I. Humboldt para avanzar en la revisión de información y generación de insumos cartográficos que aporten en la identificación del área de referencia de los páramos de Almorzadero, Cruz Verde-Sumapa	2 CONTRATACIÓN DIRECTA	C-3202-0900-6-0-3202001-02	1	UNIDADES	969738728	969738728	2022/01/28	1	UNIDADES	969738728	969738728	15622	2022/01/28	

Tipo Modalidad	51
Formulario	2
Moneda Informe	1
Entidad	11748
Fecha	2022/12/31
Periodicidad	12 ANUAL

M-1: CUENTA O INFORME ANUAL CONSOLIDADO

F2: PLAN ANUAL DE COMPRAS APROBADO

[2] D INFORMACIÓN DE PLAN DE COMPRAS (Registre las cifras en PESOS)

		2	3	4	8	12	16	20	24	28	32	36	40	44	48	52	55	56	60
		FORMULARIO CON INFORMACION	JUSTIFICACION	ACTO ADMINISTRATIVO DE APROBACIÓN	DESCRIPCIÓN DE LOS BIENES O SERVICIOS	MODALIDAD DE ADQUISICIÓN REALIZADO	CÓDIGO DEL RUBRO PRESUPUESTAL A AFECTAR	CANTIDAD DE BIENES O SERVICIOS ESTIMADOS A COMPRAR / NÚMERO	CANTIDAD DE BIENES O SERVICIOS ESTIMADOS A COMPRAR / UNIDAD DE MEDIDA	CANTIDAD DE BIENES O SERVICIOS ESTIMADOS A COMPRAR / PRECIO UNITARIO ESTIMADO	CANTIDAD DE BIENES O SERVICIOS ESTIMADOS A COMPRAR / VALOR TOTAL ESTIMADO	FECHA ESTIMADA DE LA COMPRA	CANTIDAD DE BIENES O SERVICIOS ADQUIRIDOS / NÚMERO	CANTIDAD DE BIENES O SERVICIOS ADQUIRIDOS / UNIDAD DE MEDIDA	CANTIDAD DE BIENES O SERVICIOS ADQUIRIDOS / PRECIO UNITARIO	CANTIDAD DE BIENES O SERVICIOS ADQUIRIDOS / VALOR TOTAL	No. CERTIFICADO DE DISPONIBILIDAD PRESUPUESTAL - CDP	FECHA DE REALIZACIÓN DE LA COMPRA	OBSERVACIONES
781	FILA_781	1 SI			Aunar esfuerzos técnicos, administrativos y financieros entre el Ministerio de Ambiente y Desarrollo Sostenible y la Organización Nacional Autoridades Tradicionales Indígenas de Colombia - Gobierno Mayor para la elaboración de la propuesta de reglamentación y la ruta metodológica para el desarrollo de la consulta previa establecida en la ruta crítica, en atención de los compromisos del P	2 CONTRATACIÓN DIRECTA	C-3201-0900-3-0-3201007-02	1	UNIDADES	250288500	250288500	2022/01/28	1	UNIDADES	250288500	250288500	7422	2022/01/28	
782	FILA_782	1 SI			Aunar esfuerzos técnicos, administrativos y financieros entre el Ministerio de Ambiente y Desarrollo Sostenible y la organización Autoridades indígenas de Colombia GOBIERNO MAYOR, para la elaboración de los documentos acordados en la primera etapa de la ruta crítica de atención de los compromisos G32/G36, de acuerdo con lo establecido en el capítulo étnico del PND 2018-2022.	2 CONTRATACIÓN DIRECTA	C-3202-0900-6-0-3202001-02	1	UNIDADES	790999600	790999600	2022/01/28	1	UNIDADES	790999600	790999600	15922	2022/01/28	
783	FILA_783	1 SI			Contratar el servicio de preproducción, producción, postproducción, creación, realización y emisión de proyectos audiovisuales y/o radiales para fortalecer la difusión y divulgación de la oferta institucional del Ministerio de Ambiente y Desarrollo Sostenible, a través de un Plan de Medios que incluya la publicación de las acciones de la Entidad en los diferentes medios de comunicación y	2 CONTRATACIÓN DIRECTA	C-3299-0900-9-0-3299006-02	1	UNIDADES	774180531	774180531	2022/01/28	1	UNIDADES	774180531	774180531	14422	2022/01/28	
784	FILA_784	1 SI			Prestación de servicios profesionales de abogado en el Despacho del Viceministro de Políticas y Normalización Ambiental del Ministerio de Ambiente y Desarrollo Sostenible para apoyar jurídicamente en el seguimiento a contratos y convenios, así como en la definición de normas y políticas ambientales.	2 CONTRATACIÓN DIRECTA	C-3201-0900-4-0-3201010-02	1	UNIDADES	60000000	60000000	2022/01/28	1	UNIDADES	60000000	60000000	1922	2022/01/28	
785	FILA_785	1 SI			Prestar los servicios de apoyo al Grupo de Servicios Administrativos y al Despacho del Señor Ministro del Ministerio de Ambiente y Desarrollo Sostenible, como conductor de vehículo oficial tanto en el servicio de transporte para los desplazamientos diarios de los Directivos y demás funcionarios que hacen parte de la planta de personal de la Entidad, como en el esquema de protección.	2 CONTRATACIÓN DIRECTA	A-02-02-02-008-005	1	UNIDADES	35606070	35606070	2022/01/26	1	UNIDADES	35606070	35606070	1322	2022/01/26	
786	FILA_786	1 SI			Prestar los servicios de apoyo al Grupo de Servicios Administrativos de la Subdirección Administrativa y Financiera del Ministerio de Ambiente y Desarrollo Sostenible, como conductor de vehículo oficial en el servicio de transporte para los desplazamientos diarios de los directivos y demás funcionarios que hacen parte de la planta de personal de la Entidad.	2 CONTRATACIÓN DIRECTA	A-02-02-02-008-005	1	UNIDADES	30709519	30709519	2022/01/26	1	UNIDADES	30709519	30709519	1322	2022/01/26	
787	FILA_787	1 SI			Prestar servicio de apoyo a la gestión al Grupo de Servicios Administrativosde la Subdirección Administrativa y Financiera del Ministerio de Ambiente y Desarrollo Sostenible para la gestión de labores técnicas y administrativas del Almacén de la entidad.	2 CONTRATACIÓN DIRECTA	C-3299-0900-14-0-3299057-02	1	UNIDADES	28000000	28000000	2022/01/27	1	UNIDADES	28000000	28000000	222	2022/01/27	
788	FILA_788	1 SI			Prestación de servicios profesionales en el Despacho del Viceministro de Políticas y Normalización Ambiental del Ministerio de Ambiente y Desarrollo Sostenible, para apoyar a las áreas técnicas en la revisión de procesos y procedimientos ambientales, así como en el seguimiento a los trámites de Cooperación internacional que se encuentran en el Despacho.	2 CONTRATACIÓN DIRECTA	C-3202-0900-6-0-3202040-02	1	UNIDADES	60000000	60000000	2022/01/26	1	UNIDADES	60000000	60000000	1922	2022/01/26	
789	FILA_789	1 SI			"Aunar esfuerzos técnicos, administrativos y financieros entre las partes, para implementar acciones para identificar, orientar técnicamente la nominación, verificación y el reporte internacional de áreas ambientalmente estratégicas que cumplan los requisitos como "Otras Medidas de Conservación basadas en Áreas", (OMEC), así como el fortalecimiento de la gestión en conservación, en difer	2 CONTRATACIÓN DIRECTA	C-3202-0900-6-0-3202001-02	1	UNIDADES	3900000000	3900000000	2022/01/28	1	UNIDADES	3900000000	3900000000	15522	2022/01/28	
790	FILA_790	1 SI			Aunar esfuerzos técnicos, administrativos y financieros entre el MINISTERIO DE AMBIENTE Y DESARROLLO SOSNTENIBLE y WWF-Colombia para la elaboración de planes de gestión de reservas de la biósfera en Colombia y acciones de posicionamiento y fortalecimiento en territorio.	2 CONTRATACIÓN DIRECTA	C-3202-0900-6-0-3202002-02	1	UNIDADES	1000000000	1000000000	2022/01/28	1	UNIDADES	1000000000	1000000000	13922	2022/01/28	
791	FILA_791	1 SI			Prestación de servicios profesionales a la Dirección de Bosques, Biodiversidad y Servicios Ecosistémicos del Ministerio de Ambiente y Desarrollo Sostenible, para la evaluación desde el componente biótico de las solicitudes de sustracción y procedencia en el otorgamiento de contratos de derechos de uso en áreas de reserva forestales nacionales, así como, el seguimiento a las obligaciones	2 CONTRATACIÓN DIRECTA	C-3202-0900-6-0-3202001-02	1	UNIDADES	56650000	56650000	2022/01/26	1	UNIDADES	56650000	56650000	2522	2022/01/26	
792	FILA_792	1 SI			Prestación de servicios profesionales a la Dirección de Bosques, Biodiversidad y Servicios Ecosistémicos del Ministerio de Ambiente y Desarrollo Sostenible, para adelantar la evaluación desde el componente biótico de las solicitudes de sustracción de reservas forestales nacionales con énfasis en el sector energético y de hidrocarburos.	2 CONTRATACIÓN DIRECTA	C-3202-0900-6-0-3202001-02	1	UNIDADES	23500000	23500000	2022/01/28	1	UNIDADES	23500000	23500000	2522	2022/01/28	
793	FILA_793	1 SI			Prestación de servicios profesionales a la Dirección de Bosques, Biodiversidad y Servicios Ecosistémicos del Ministerio de Ambiente y Desarrollo Sostenible, para la evaluación desde el componente biótico de las solicitudes de sustracción y procedencia en el otorgamiento de contratos de derechos de uso en áreas de reserva forestales nacionales, así como, el seguimiento a las obligaciones	2 CONTRATACIÓN DIRECTA	C-3202-0900-6-0-3202001-02	1	UNIDADES	56650000	56650000	2022/01/26	1	UNIDADES	56650000	56650000	2522	2022/01/26	
794	FILA_794	1 SI			Prestación de servicios profesionales a la Dirección de Bosques, Biodiversidad y Servicios Ecosistémicos del Ministerio de Ambiente y Desarrollo Sostenible, para adelantar la evaluación técnica desde el componente biótico de solicitudes de sustracción de reservas forestales nacionales con énfasis en el sector energético, así como de la procedencia del otorgamiento de contratos de derecho	2 CONTRATACIÓN DIRECTA	C-3202-0900-6-0-3202001-02	1	UNIDADES	56306667	56306667	2022/01/28	1	UNIDADES	56306667	56306667	2522	2022/01/28	

Tipo Modalidad	51
Formulario	2
Moneda Informe	1
Entidad	11748
Fecha	2022/12/31
Periodicidad	12 ANUAL

M-1: CUENTA O INFORME ANUAL CONSOLIDADO

F2: PLAN ANUAL DE COMPRAS APROBADO

[2] 0 INFORMACIÓN DE PLAN DE COMPRAS (Registre las cifras en PESOS)

		2	3	4	8	12	16	20	24	28	32	36	40	44	48	52	55	56	60
		FORMULARIO CON INFORMACION	JUSTIFICACION	ACTO ADMINISTRATIVO DE APROBACIÓN	DESCRIPCIÓN DE LOS BIENES O SERVICIOS	MODALIDAD DE ADQUISICIÓN REALIZADO	CÓDIGO DEL RUBRO PRESUPUESTAL A AFECTAR	CANTIDAD DE BIENES O SERVICIOS ESTIMADOS A COMPRAR / NÚMERO	CANTIDAD DE BIENES O SERVICIOS ESTIMADOS A COMPRAR / UNIDAD DE MEDIDA	CANTIDAD DE BIENES O SERVICIOS ESTIMADOS A COMPRAR / PRECIO UNITARIO ESTIMADO	CANTIDAD DE BIENES O SERVICIOS ESTIMADOS A COMPRAR / VALOR TOTAL ESTIMADO	FECHA ESTIMADA DE LA COMPRA	CANTIDAD DE BIENES O SERVICIOS ADQUIRIDOS / NÚMERO	CANTIDAD DE BIENES O SERVICIOS ADQUIRIDOS / UNIDAD DE MEDIDA	CANTIDAD DE BIENES O SERVICIOS ADQUIRIDOS / PRECIO UNITARIO	CANTIDAD DE BIENES O SERVICIOS ADQUIRIDOS / VALOR TOTAL	No. CERTIFICADO DE DISPONIBILIDAD PRESUPUESTAL - CDP	FECHA DE REALIZACIÓN DE LA COMPRA	OBSERVACIONES
795	FILA_795	1 SI			Prestación de servicios profesionales a la Dirección de Bosques, Biodiversidad y Servicios Ecosistémicos del Ministerio de Ambiente y Desarrollo Sostenible, para realizar la gestión de análisis y evaluación de los procesos de homologación, realinderamiento, planes de manejo de las reservas forestales protectoras nacionales, así como la gestión y planeación estrategias de conservación bas	2 CONTRATACIÓN DIRECTA	C-3202-0900-6-0-3202001-02	1	UNIDADES	56650000	56650000	2022/01/28	1	UNIDADES	56650000	56650000	2522	2022/01/28	
796	FILA_796	1 SI			Prestar servicios profesionales a la Dirección de Bosques, Biodiversidad y Servicios Ecosistémicos para la implementación del MarcoPost2020 y la gestión de los recursos genéticos y sus productos derivados en el marco del Convenio de Diversidad Biológica – CDB.	2 CONTRATACIÓN DIRECTA	C-3202-0900-6-0-3202040-02	1	UNIDADES	74800000	74800000	2022/01/26	1	UNIDADES	74800000	74800000	722	2022/01/26	
797	FILA_797	1 SI			Aunar esfuerzos entre el Ministerio de Ambiente y Desarrollo Sostenible y la Corporación Autónoma Regional del Canal del Dique -Cardique, con el fin de realizar un estudio de factibilidad para el desarrollo de una iniciativa de carbono azul en el sistema socio ecológico de manglar de la jurisdicción de CARDIQUE, en el marco de la actualización del "Programa para el uso sostenible, manejo	2 CONTRATACIÓN DIRECTA	C-3207-0900-2-0-3207003-02	1	UNIDADES	542665000	542665000	2022/02/02	1	UNIDADES	542665000	542665000	3422	2022/02/02	
798	FILA_798	1 SI			Aunar esfuerzos técnicos, administrativos y financieros para dar cumplimiento a los compromisos éticos del Plan Nacional de Desarrollo (PND 2018 -2022) asociados a la restauración, conservación y gestión de los bosques en la Amazonia Colombiana junto con la ORGANIZACIÓN DE LOS PUEBLOS DE LA AMAZONIA COLOMBIANA - OPIAC.	2 CONTRATACIÓN DIRECTA	C-3202-0900-6-0-3202001-02	1	UNIDADES	2045300000	2045300000	2022/01/28	1	UNIDADES	2045300000	2045300000	15222	2022/01/28	
799	FILA_799	1 SI			Aunar esfuerzos técnicos, administrativos y financieros para diseñar lineamientos básicos con enfoque diferencial entorno a la conservación y restauración para el fortalecimiento del componente ambiental de los planes de vida de las comunidades afiliadas a la ORGANIZACIÓN NACIONAL INDIGENA DE COLOMBIA (ONIC) y acorde a los compromisos establecidos en el Plan Nacional de Desarrollo (PND)	2 CONTRATACIÓN DIRECTA	C-3202-0900-6-0-3202001-02	1	UNIDADES	3833000000	3833000000	2022/01/28	1	UNIDADES	3833000000	3833000000	15822	2022/01/28	
800	FILA_800	1 SI			Aunar esfuerzos técnicos, administrativos y financieros para la formulación de proyectos orientados a la reducción del riesgo basado en ecosistemas - EcoRRD y la adaptación al cambio climático en la cabecera municipal de Nuquí en el departamento del Chocó y en la localidad de Barú del Distrito de Cartagena en el departamento de Bolívar.	2 CONTRATACIÓN DIRECTA	C-3206-0900-3-0-3206007-02	1	UNIDADES	47764995	47764995	2022/01/28	1	UNIDADES	47764995	47764995	6222	2022/01/28	
801	FILA_801	1 SI			Prestación de servicios profesionales a la Dirección de Bosques, Biodiversidad y Servicios Ecosistémicos del Ministerio de Ambiente y Desarrollo Sostenible, para generar información técnica, cartográfica y estadística de manera actualizada, continua y periódica, que permitan evidenciar la implementación y cumplimiento de las estrategias y metas de reducción de la deforestación a cargo de	2 CONTRATACIÓN DIRECTA	C-3202-0900-6-0-3202001-02	1	UNIDADES	43260000	43260000	2022/01/27	1	UNIDADES	43260000	43260000	2522	2022/01/27	
802	FILA_802	1 SI			Prestación de servicios profesionales a la Dirección de Bosques, Biodiversidad y Servicios Ecosistémicos del Ministerio de Ambiente y Desarrollo Sostenible, para realizar el mantenimiento y administración técnica del módulo de Libro de Operaciones Forestales en Línea (LOFL).	2 CONTRATACIÓN DIRECTA	C-3202-0900-6-0-3202040-02	1	UNIDADES	43260000	43260000	2022/01/28	1	UNIDADES	43260000	43260000	722	2022/01/28	
803	FILA_803	1 SI			Aunar esfuerzos técnicos, administrativos y financieros para la implementación de incentivos económicos para promover y desarrollar acciones de restauración y conservación de ecosistemas estratégicos marino-costeros y terrestres en el Archipiélago de San Andrés, Providencia y Santa Catalina.	2 CONTRATACIÓN DIRECTA	C-3201-0900-4-0-3201013-02	1	UNIDADES	1477402430	1477402430	2022/01/28	1	UNIDADES	1477402430	1477402430	15722	2022/01/28	
804	FILA_804	1 SI			Prestar servicios profesionales a la Dirección de Asuntos Ambientales, Sectorial y Urbana del Ministerio de Ambiente y Desarrollo Sostenible, como apoyo técnico en la formulación de instrumentos técnicos del sector pecuario, en el seguimiento a los acuerdos sectoriales suscritos con gremios pecuarios y en los demás acciones relacionadas con el sector a cargo del Grupo Sostenibilidad de l	2 CONTRATACIÓN DIRECTA	C-3201-0900-4-0-3201002-02	1	UNIDADES	46575010	46575010	2022/01/27	1	UNIDADES	46575010	46575010	4622	2022/01/27	
805	FILA_805	1 SI			Prestar servicios profesionales a la Dirección de Asuntos Ambientales Sectorial y Urbana del Ministerio de Ambiente y Desarrollo Sostenible, como apoyo jurídico en procesos de reglamentación y en el desarrollo de acciones de cumplimiento de sentencias requeridas por la dependencia.	2 CONTRATACIÓN DIRECTA	C-3201-0900-4-0-3201002-02	1	UNIDADES	32602507	32602507	2022/01/26	1	UNIDADES	32602507	32602507	4622	2022/01/26	
806	FILA_806	1 SI			Prestación de servicios profesionales para apoyar el mantenimiento, desarrollo, implementación y configuración de mejoras, en las herramientas informáticas Ulises y Radicador de Cuentas, pertenecientes al grupo de Comisiones y apoyo logístico y Grupo de Contabilidad y Cuentas del Ministerio de Ambiente y Desarrollo Sostenible.	2 CONTRATACIÓN DIRECTA	C-3299-0900-14-0-3299057-02	1	UNIDADES	75959616	75959616	2022/01/26	1	UNIDADES	75959616	75959616	222	2022/01/26	
807	FILA_807	1 SI			Prestación de servicios profesionales para apoyar a la Subdirección Administrativa y Financiera y a la Secretaría General en los diferentes procesos de selección, programas y planes financieros y presupuestales que requieran adelantar de conformidad con lo señalado en las obligaciones específicas.	2 CONTRATACIÓN DIRECTA	C-3299-0900-14-0-3299057-02	1	UNIDADES	49933333	49933333	2022/01/26	1	UNIDADES	49933333	49933333	222	2022/01/26	
808	FILA_808	1 SI			Prestación de servicios de apoyo a la gestión en la Oficina de Tecnologías de la Información y la Comunicación del Ministerio de Ambiente y Desarrollo Sostenible, para brindar la solución, atención y escalamiento de las incidencias de Primer nivel de la herramienta OMFEO , enviadas por los usuarios a través de los canales dispuestos por la entidad	2 CONTRATACIÓN DIRECTA	C-3299-0900-15-0-3299062-02	1	UNIDADES	16426667	16426667	2022/01/27	1	UNIDADES	16426667	16426667	5722	2022/01/27	
809	FILA_809	1 SI			Prestar servicios profesionales a la Dirección de Asuntos Ambientales Sectorial y Urbana del Ministerio de Ambiente y Desarrollo Sostenible para apoyar técnica y administrativamente el desarrollo e implementación de acciones para el fortalecimiento de instrumentos para la generación de información ambiental urbana.	2 CONTRATACIÓN DIRECTA	C-3201-0900-4-0-3201013-02	1	UNIDADES	40000000	40000000	2022/01/26	1	UNIDADES	40000000	40000000	4622	2022/01/26	
810	FILA_810	1 SI			Prestar servicios profesionales a la Dirección de Asuntos Ambientales Sectorial y Urbana del Ministerio de Ambiente y Desarrollo Sostenible, para apoyar en la formulación de insumos técnicos frente al licenciamiento ambiental en la etapa de exploración para la actividad minera en el marco de la Agenda Interministerial con Ministerio de Minas y Energía	2 CONTRATACIÓN DIRECTA	C-3201-0900-4-0-3201002-02	1	UNIDADES	78300000	78300000	2022/01/27	1	UNIDADES	78300000	78300000	622	2022/01/27	

Tipo Modalidad	51
Formulario	2
Moneda Informe	1
Entidad	11748
Fecha	2022/12/31
Periodicidad	12 ANUAL

M-1: CUENTA O INFORME ANUAL CONSOLIDADO

F2: PLAN ANUAL DE COMPRAS APROBADO

[2] 0 INFORMACIÓN DE PLAN DE COMPRAS (Registre las cifras en PESOS)

		2	3	4	8	12	16	20	24	28	32	36	40	44	48	52	55	56	60
		FORMULARIO CON INFORMACION	JUSTIFICACION	ACTO ADMINISTRATIVO DE APROBACIÓN	DESCRIPCIÓN DE LOS BIENES O SERVICIOS	MODALIDAD DE ADQUISICIÓN REALIZADO	CÓDIGO DEL RUBRO PRESUPUESTAL A AFECTAR	CANTIDAD DE BIENES O SERVICIOS ESTIMADOS A COMPRAR / NÚMERO	CANTIDAD DE BIENES O SERVICIOS ESTIMADOS A COMPRAR / UNIDAD DE MEDIDA	CANTIDAD DE BIENES O SERVICIOS ESTIMADOS A COMPRAR / PRECIO UNITARIO ESTIMADO	CANTIDAD DE BIENES O SERVICIOS ESTIMADOS A COMPRAR / VALOR TOTAL ESTIMADO	FECHA ESTIMADA DE LA COMPRA	CANTIDAD DE BIENES O SERVICIOS ADQUIRIDOS / NÚMERO	CANTIDAD DE BIENES O SERVICIOS ADQUIRIDOS / UNIDAD DE MEDIDA	CANTIDAD DE BIENES O SERVICIOS ADQUIRIDOS / PRECIO UNITARIO	CANTIDAD DE BIENES O SERVICIOS ADQUIRIDOS / VALOR TOTAL	No. CERTIFICADO DE DISPONIBILIDAD PRESUPUESTAL - CDP	FECHA DE REALIZACIÓN DE LA COMPRA	OBSERVACIONES
811	FILA_811	1 SI			Prestar los servicios profesionales a la Dirección de Asuntos Ambientales, Sectorial y Urbano del Ministerio de Ambiente y Desarrollo Sostenible, como apoyo jurídico en la formulación y seguimiento de proyectos relacionados con la Gestión Ambiental Urbana.	2 CONTRATACIÓN DIRECTA	C-3201-0900-4-0-3201013-02	1	UNIDADES	48000000	48000000	2022/01/27	1	UNIDADES	48000000	48000000	4622	2022/01/27	
812	FILA_812	1 SI			Prestar los servicios profesionales a la Dirección de Asuntos Ambientales, Sectorial y Urbano del Ministerio de Ambiente y Desarrollo Sostenible, como apoyo en las actividades técnico administrativas para el desarrollo de proyectos para la gestión ambiental urbana	2 CONTRATACIÓN DIRECTA	C-3201-0900-4-0-3201013-02	1	UNIDADES	40000000	40000000	2022/01/27	1	UNIDADES	40000000	40000000	4622	2022/01/27	
813	FILA_813	1 SI			Prestar servicios profesionales a la Dirección de Asuntos Ambientales, Sectorial y Urbana del Ministerio de Ambiente y Desarrollo Sostenible, como apoyo técnico en la estructuración del informe anual de evaluación del impacto y los beneficios ambientales derivados de la promoción, fomento y uso de FNCE de proyectos que hayan sido certificados por la UPME y en la implementación de plan na	2 CONTRATACIÓN DIRECTA	C-3201-0900-4-0-3201010-02	1	UNIDADES	61200000	61200000	2022/01/28	1	UNIDADES	61200000	61200000	4622	2022/01/28	
814	FILA_814	1 SI			Prestación de servicios profesionales desde el componente administrativo a la coordinación del grupo de Gestión en Biodiversidad de la Dirección de Bosques, Biodiversidad y Servicios Ecosistémicos para realizar labores orientadas al seguimiento de las acciones adelantadas por el grupo de trabajo.	2 CONTRATACIÓN DIRECTA	C-3202-0900-6-0-3202040-02	1	UNIDADES	56287440	56287440	2022/01/27	1	UNIDADES	56287440	56287440	722	2022/01/27	
815	FILA_815	1 SI			Prestación de servicios profesionales a la Dirección de Bosques, Biodiversidad y Servicios Ecosistémicos del Ministerio de Ambiente y Desarrollo Sostenible, para brindar asistencia técnica en la implementación de las acciones del Proyecto de consolidación de la gobernanza forestal a nivel local.	2 CONTRATACIÓN DIRECTA	C-3202-0900-6-0-3202001-02	1	UNIDADES	42549300	42549300	2022/01/26	1	UNIDADES	42549300	42549300	2522	2022/01/26	
816	FILA_816	1 SI			Prestación de servicios profesionales a la Dirección de Bosques, Biodiversidad y Servicios Ecosistémicos del Ministerio de Ambiente y Desarrollo Sostenible, para brindar acompañamiento técnico a las autoridades ambientales CVC, DAGMA, CORPONARIÑO, EPA BUENAVENTURA, CRC, CODECHOCO en la implementación del Sistema Nacional de Trazabilidad forestal en cumplimiento de las políticas forestale	2 CONTRATACIÓN DIRECTA	C-3202-0900-6-0-3202001-02	1	UNIDADES	57783000	57783000	2022/01/26	1	UNIDADES	57783000	57783000	722	2022/01/26	
817	FILA_817	1 SI			Prestación de servicios profesionales a la Dirección de Bosques, Biodiversidad y Servicios Ecosistémicos del Ministerio de Ambiente y Desarrollo sostenible para realizar el acompañamiento y seguimiento a los proyectos de cooperación internacional, iniciativas y demás planes a cargo de la Dirección	2 CONTRATACIÓN DIRECTA	C-3202-0900-6-0-3202040-0	1	UNIDADES	56287440	56287440	2022/01/27	1	UNIDADES	56287440	56287440	722	2022/01/27	
818	FILA_818	1 SI			Prestación de servicios profesionales a la Dirección de Bosques, Biodiversidad y Servicios Ecosistémicos del Ministerio de Ambiente y Desarrollo Sostenible, para brindar asistencia técnica en la implementación de las acciones del Proyecto de consolidación de la gobernanza forestal a nivel local.	2 CONTRATACIÓN DIRECTA	C-3202-0900-6-0-3202040-02	1	UNIDADES	42549300	42549300	2022/01/27	1	UNIDADES	42549300	42549300	722	2022/01/27	
819	FILA_819	1 SI			Prestación de servicios profesionales a la Dirección de Bosques, Biodiversidad y Servicios Ecosistémicos del Ministerio de Ambiente y Desarrollo Sostenible, Para realizar la evaluación desde el componente biótico de las solicitudes de sustracción de reservas forestales con énfasis en el sector minero y de infraestructura.	2 CONTRATACIÓN DIRECTA	C-3202-0900-6-0-3202040-02	1	UNIDADES	24000000	24000000	2022/01/27	1	UNIDADES	24000000	24000000	722	2022/01/27	
820	FILA_820	1 SI			Prestación de servicios profesionales a la Dirección de Bosques, Biodiversidad y Servicios Ecosistémicos del Ministerio de Ambiente y Desarrollo Sostenible, para brindar asistencia técnica en la implementación de las acciones del Proyecto de consolidación de la gobernanza forestal a nivel local.	2 CONTRATACIÓN DIRECTA	C-3202-0900-6-0-3202040-02	1	UNIDADES	47277000	47277000	2022/01/27	1	UNIDADES	47277000	47277000	722	2022/01/27	
821	FILA_821	1 SI			Prestar los servicios de apoyo a la gestión en las actividades jurídico-contractuales del Grupo de Contratos del Ministerio de Ambiente y Desarrollo Sostenible.	2 CONTRATACIÓN DIRECTA	C-3299-0900-14-0-3299057-02	1	UNIDADES	20400000	20400000	2022/01/27	1	UNIDADES	20400000	20400000	322	2022/01/27	
822	FILA_822	1 SI			Aunar esfuerzos administrativos, técnicos y financieros, entre el Ministerio de Ambiente y Desarrollo Sostenible y la ASOCIACIÓN DE AUTORIDADES INDÍGENAS DE LOS PASTOS – ASOPASTOS para crear de manera conjunta con las Organizaciones Indígenas, una estrategia nacional de corto, mediano y largo plazo, y un programa para la prevención y el control de la deforestación y promover la restaurac	2 CONTRATACIÓN DIRECTA	C-3202-0900-6-0-3202001-02	1	UNIDADES	3276500000	3276500000	2022/01/28	1	UNIDADES	3276500000	3276500000	15122	2022/01/28	
823	FILA_823	1 SI			Prestación de servicios profesionales a la Oficina de Negocios Verdes y Sostenibles para desarrollar el proceso de verificación y concertación del plan de mejora de las empresas priorizadas por las Autoridades Ambientales para la vigencia 2022, de acuerdo con los criterios establecidos en el Plan Nacional de Negocios Verdes	2 CONTRATACIÓN DIRECTA	C-3201-0900-3-0-3201003-02	1	UNIDADES	49168080	49168080	2022/01/27	1	UNIDADES	49168080	49168080	5322	2022/01/27	
824	FILA_824	1 SI			Prestación de servicios profesionales a la Oficina de Negocios Verdes Sostenibles para realizar técnicamente la planeación y desarrollo de la estrategia de acompañamiento, fortalecimiento y posicionamiento de los Negocios Verdes, desde el componente de investigación y fortalecimiento organizacional.	2 CONTRATACIÓN DIRECTA	C-3201-0900-3-0-3201003-02	1	UNIDADES	99000000	99000000	2022/01/26	1	UNIDADES	99000000	99000000	6522	2022/01/26	
825	FILA_825	1 SI			Prestación de servicios profesionales a la Oficina de Negocios Verdes y Sostenibles en la reglamentación de instrumentos económicos, tributarios y financieros, orientados a promover la conservación recuperación, control y sostenibilidad ambiental y el fomento de los negocios verdes desde el componente jurídico-tributario	2 CONTRATACIÓN DIRECTA	C-3201-0900-3-0-3201003-02	1	UNIDADES	128992050	128992050	2022/01/27	1	UNIDADES	128992050	128992050	5622	2022/01/27	
826	FILA_826	1 SI			Prestación de servicios de apoyo a la gestión a la Unidad Coordinadora para el Gobierno Abierto del Ministerio de Ambiente y Desarrollo Sostenible en relación con el seguimiento a las respuestas a peticiones y traslados por competencia que proyecta la Entidad; así como el apoyo de las acciones tendientes a la formulación del Programa de Transparencia y Ética	2 CONTRATACIÓN DIRECTA	C-3299-0900-14-0-3299060-0	1	UNIDADES	23310000	23310000	2022/01/27	1	UNIDADES	23310000	23310000	922	2022/01/27	
827	FILA_827	1 SI			Aunar esfuerzos administrativos, técnicos y financieros entre el Ministerio de Ambiente y Desarrollo Sostenible y el Instituto de Investigación de Recursos Biológicos "Alexander von Humboldt" - IAvH para contribuir al conocimiento actual sobre el estado y comportamiento del pez basa (Pangasianodon hypophthalmus Sauvage, 1878) en los cuerpos de agua naturales del país.	2 CONTRATACIÓN DIRECTA	C-3202-0900-6-0-3202002-02	1	UNIDADES	847660004	847660004	2022/01/28	1	UNIDADES	847660004	847660004	13822	2022/01/28	

Tipo Modalidad	51
Formulario	2
Moneda Informe	1
Entidad	11748
Fecha	2022/12/31
Periodicidad	12 ANUAL

M-1: CUENTA O INFORME ANUAL CONSOLIDADO

F2: PLAN ANUAL DE COMPRAS APROBADO

[2] 0 INFORMACIÓN DE PLAN DE COMPRAS (Registre las cifras en PESOS)

		2	3	4	8	12	16	20	24	28	32	36	40	44	48	52	55	56	60
		FORMULARIO CON INFORMACION	JUSTIFICACION	ACTO ADMINISTRATIVO DE APROBACIÓN	DESCRIPCIÓN DE LOS BIENES O SERVICIOS	MODALIDAD DE ADQUISICIÓN REALIZADO	CÓDIGO DEL RUBRO PRESUPUESTAL A AFECTAR	CANTIDAD DE BIENES O SERVICIOS ESTIMADOS A COMPRAR / NÚMERO	CANTIDAD DE BIENES O SERVICIOS ESTIMADOS A COMPRAR / UNIDAD DE MEDIDA	CANTIDAD DE BIENES O SERVICIOS ESTIMADOS A COMPRAR / PRECIO UNITARIO ESTIMADO	CANTIDAD DE BIENES O SERVICIOS ESTIMADOS A COMPRAR / VALOR TOTAL ESTIMADO	FECHA ESTIMADA DE LA COMPRA	CANTIDAD DE BIENES O SERVICIOS ADQUIRIDOS / NÚMERO	CANTIDAD DE BIENES O SERVICIOS ADQUIRIDOS / UNIDAD DE MEDIDA	CANTIDAD DE BIENES O SERVICIOS ADQUIRIDOS / PRECIO UNITARIO	CANTIDAD DE BIENES O SERVICIOS ADQUIRIDOS / VALOR TOTAL	No. CERTIFICADO DE DISPONIBLIDAD PRESUPUESTAL - CDP	FECHA DE REALIZACIÓN DE LA COMPRA	OBSERVACIONES
828	FILA_828	1 SI			Prestación de servicios profesionales a la Dirección de Asuntos Marinos, Costeros y Recursos Acuáticos del Ministerio de Ambiente y Desarrollo Sostenible en actividades relacionadas con la gestión de riesgo y la implementación de soluciones basadas en ecosistemas.	2 CONTRATACIÓN DIRECTA	C-3207-0900-2-0-3207003-02	1	UNIDADES	51170400	51170400	2022/01/28	1	UNIDADES	51170400	51170400	3122	2022/01/28	
829	FILA_829	1 SI			Prestación de servicios profesionales al Grupo de Comunicaciones del Ministerio de Ambiente y Desarrollo Sostenible, para realizar el relacionamiento internacional con los medios masivos de comunicación tradicionales y otros no tradicionales o digitales en LATAM y otras regiones. Además, generar la búsqueda de espacios con connotación internacional que permita la socialización de la poli	2 CONTRATACIÓN DIRECTA	C-3201-0900-4-0-3201013-02	1	UNIDADES	132000000	132000000	2022/01/28	1	UNIDADES	132000000	132000000	8822	2022/01/28	
830	FILA_830	1 SI			Prestación de servicios profesionales al Grupo de Comunicaciones del Ministerio de Ambiente y Desarrollo Sostenible para el apoyo estratégico y táctico para las actividades de comunicación a públicos nacionales e internacionales, como elaboración de contenidos y cubrimientos de eventos, actividades y proyectos adelantados por el Ministerio.	2 CONTRATACIÓN DIRECTA	C-3201-0900-4-0-3201013-02	1	UNIDADES	110000000	110000000	2022/01/28	1	UNIDADES	110000000	110000000	8822	2022/01/28	
831	FILA_831	1 SI			Prestación de servicios de apoyo a la gestión al Grupo de Comunicaciones del Ministerio de Ambiente y Desarrollo Sostenible, para el acompañamiento administrativo y asuntos propios del Grupo de Comunicaciones Del Ministerio de Ambiente	2 CONTRATACIÓN DIRECTA	C-3201-0900-4-0-3201013-02	1	UNIDADES	33000000	33000000	2022/01/28	1	UNIDADES	33000000	33000000	8822	2022/01/28	
832	FILA_832	1 SI			Prestar los servicios de apoyo al Grupo de Talento Humano y al Grupo de Servicios Administrativos en el desarrollo de las actividades operativas y logísticas en pro de la prevención de riesgos en cuanto a las condiciones propias de seguridad y salud en el trabajo, así como el apoyo en el desarrollo de eventos que mejoren el bienestar y clima laboral de la entidad.	2 CONTRATACIÓN DIRECTA	C-3299-0900-16-0-3299054-02	1	UNIDADES	12730000	12730000	2022/01/28	1	UNIDADES	12730000	12730000	2022	2022/01/28	
833	FILA_833	1 SI			Prestación de servicios profesionales a la Dirección de Gestión Integral del Recurso Hídrico del Ministerio de Ambiente y Desarrollo Sostenible del Ministerio de Ambiente y Desarrollo Sostenible, para realizar el seguimiento al cumplimiento de las metas de la PNGIRH relacionadas con la planificación de los recursos hídricos subterráneos	2 CONTRATACIÓN DIRECTA	C-3203-0900-2-0-3203032-02	1	UNIDADES	95000000	95000000	2022/01/28	1	UNIDADES	95000000	95000000	2622	2022/01/28	
834	FILA_834	1 SI			Prestación de servicios profesionales a la Dirección de Gestión Integral del Recurso Hídrico del Ministerio de Ambiente y Desarrollo Sostenible, para acompañar la coordinación técnica y administrativa de actividades para la formulación de proyectos integrales en el río Sinú y reformulación de la Política Nacional para la Gestión Integral del Recurso Hídrico.	2 CONTRATACIÓN DIRECTA	C-3203-0900-2-0-3203037-02	1	UNIDADES	81450000	81450000	2022/01/27	1	UNIDADES	81450000	81450000	2622	2022/01/27	
835	FILA_835	1 SI			Prestar los servicios profesionales altamente calificados a la Oficina Asesora de Planeación para acompañar el proceso de planeación, recopilación, elaboración y verificación del informe de gestión y empalme de los resultados del Plan Nacional de Desarrollo 2018 – 2022 – línea base de orientación para consolidar y reportar el avance de las directrices dadas por el Gobierno Nacional, apli	2 CONTRATACIÓN DIRECTA	C-3299-0900-16-0-3299054-02	1	UNIDADES	167813800	167813800	2022/01/28	1	UNIDADES	167813800	167813800	16022	2022/01/28	
836	FILA_836	1 SI			Prestación de servicios profesionales a la Oficina de Negocios Verdes y Sostenibles para realizar las acciones encaminadas al seguimiento operativo y administrativo al proceso de verificación de Negocios Verdes, de acuerdo con los criterios establecidos en el Plan Nacional de Negocios Verdes.	2 CONTRATACIÓN DIRECTA	C-3201-0900-3-0-3201003-02	1	UNIDADES	27315600	27315600	2022/01/27	1	UNIDADES	27315600	27315600	5322	2022/01/27	
837	FILA_837	1 SI			Prestar los servicios profesionales a la Oficina Asesora de Planeación del Ministerio de Ambiente y Desarrollo Sostenible, para realizar actividades de acompañamiento metodológico, evaluación, seguimiento y emisión de conceptos para los proyectos de inversión presentados por las entidades del Sector Ambiente y Desarrollo Sostenible y las entidades territoriales.	2 CONTRATACIÓN DIRECTA	C-3299-0900-16-0-3299057-02	1	UNIDADES	64496036	64496036	2022/01/27	1	UNIDADES	64496036	64496036	2822	2022/01/27	
838	FILA_838	1 SI			Prestar los servicios profesionales a la Oficina Asesora de Planeación del Ministerio de Ambiente y Desarrollo Sostenible, para realizar actividades de acompañamiento metodológico, evaluación, seguimiento y emisión de conceptos para los proyectos de inversión presentados por las entidades del Sector Ambiente y Desarrollo Sostenible y las entidades territoriales.	2 CONTRATACIÓN DIRECTA	C-3299-0900-16-0-3299057-02	1	UNIDADES	64496036	64496036	2022/01/27	1	UNIDADES	64496036	64496036	2822	2022/01/27	
839	FILA_839	1 SI			Prestar los servicios profesionales a la Oficina Asesora de Planeación del Ministerio de Ambiente y Desarrollo Sostenible, para realizar actividades de acompañamiento metodológico, evaluación, seguimiento y emisión de conceptos para los proyectos de inversión presentados por las entidades del Sector Ambiente y Desarrollo Sostenible y las entidades territoriales.	2 CONTRATACIÓN DIRECTA	C-3299-0900-16-0-3299057-02	1	UNIDADES	64496036	64496036	2022/01/27	1	UNIDADES	64496036	64496036	2822	2022/01/27	
840	FILA_840	1 SI			Prestar servicios profesionales a la Dirección de Asuntos Ambientales Sectorial y Urbana del Ministerio de Ambiente y Desarrollo Sostenible para apoyar técnicamente en la actualización y consolidación de información asociada a los sectores productivos, como insumo en el desarrollo e implementación de las líneas de gestión requeridas en la Estrategia Nacional de Economía Circular y la ges	2 CONTRATACIÓN DIRECTA	C-3201-0900-4-0-3201013-02	1	UNIDADES	38377808	38377808	2022/01/27	1	UNIDADES	38377808	38377808	4622	2022/01/27	
841	FILA_841	1 SI			Prestar los servicios profesionales a la Oficina Asesora de Planeación del Ministerio de Ambiente y Desarrollo Sostenible, para realizar actividades de acompañamiento metodológico, evaluación, seguimiento y emisión de conceptos para los proyectos de inversión presentados por las entidades del Sector Ambiente y Desarrollo Sostenible y las entidades territoriales.	2 CONTRATACIÓN DIRECTA	C-3299-0900-16-0-3299057-02	1	UNIDADES	64496036	64496036	2022/01/27	1	UNIDADES	64496036	64496036	2822	2022/01/27	
842	FILA_842	1 SI			Prestación de servicios profesionales al Grupo de conceptos y normatividad en Biodiversidad de la Oficina Asesora Jurídica del Ministerio de Ambiente y Desarrollo Sostenible, para la elaboración de conceptos, proyección de actos administrativos, respuestas e informes, participación en mesas de trabajo y demás tareas en matera de relacionamiento con comunidades étnicas, participación ciud	2 CONTRATACIÓN DIRECTA	C-3299-0900-14-0-3299057-02	1	UNIDADES	39416667	39416667	2022/01/28	1	UNIDADES	39416667	39416667	2722	2022/01/28	

Tipo Modalidad	51
Formulario	2
Moneda Informe	1
Entidad	11748
Fecha	2022/12/31
Periodicidad	12 ANUAL

M-1: CUENTA O INFORME ANUAL CONSOLIDADO

F2: PLAN ANUAL DE COMPRAS APROBADO

[2] D INFORMACIÓN DE PLAN DE COMPRAS (Registre las cifras en PESOS)

		2	3	4	8	12	16	20	24	28	32	36	40	44	48	52	55	56	60
		FORMULARIO CON INFORMACION	JUSTIFICACION	ACTO ADMINISTRATIVO DE APROBACIÓN	DESCRIPCIÓN DE LOS BIENES O SERVICIOS	MODALIDAD DE ADQUISICIÓN REALIZADO	CÓDIGO DEL RUBRO PRESUPUESTAL A AFECTAR	CANTIDAD DE BIENES O SERVICIOS ESTIMADOS A COMPRAR / NÚMERO	CANTIDAD DE BIENES O SERVICIOS ESTIMADOS A COMPRAR / UNIDAD DE MEDIDA	CANTIDAD DE BIENES O SERVICIOS ESTIMADOS A COMPRAR / PRECIO UNITARIO ESTIMADO	CANTIDAD DE BIENES O SERVICIOS ESTIMADOS A COMPRAR / VALOR TOTAL ESTIMADO	FECHA ESTIMADA DE LA COMPRA	CANTIDAD DE BIENES O SERVICIOS ADQUIRIDOS / NÚMERO	CANTIDAD DE BIENES O SERVICIOS ADQUIRIDOS / UNIDAD DE MEDIDA	CANTIDAD DE BIENES O SERVICIOS ADQUIRIDOS / PRECIO UNITARIO	CANTIDAD DE BIENES O SERVICIOS ADQUIRIDOS / VALOR TOTAL	No. CERTIFICADO DE DISPONIBILIDAD PRESUPUESTAL - CDP	FECHA DE REALIZACIÓN DE LA COMPRA	OBSERVACIONES
843	FILA_843	1 SI			Aunar esfuerzos técnicos, administrativos y financieros entre el Ministerio de Ambiente y Desarrollo Sostenible y el Instituto de Investigaciones Marinas y Costeras José Benito Vives de Andréis, para el desarrollo de la Fase III del programa de investigación "Iniciativa de bioprospección de microorganismos asociados a sedimentos marinos con potencial uso en la biorremediación y otras áre	2 CONTRATACIÓN DIRECTA	C-3202-0900-6-0-3202004-02	1	UNIDADES	200000000	200000000	2022/01/28	1	UNIDADES	200000000	200000000	16122	2022/01/28	
844	FILA_844	1 SI			Prestación de servicios de apoyo a la gestión para realizar actividades de carácter administrativo, asistenciales y documentales en la Subdirección Administrativa y Financiera, Grupo de Contabilidad y al Grupo de Presupuesto del Ministerio de Ambiente y Desarrollo Sostenible.	2 CONTRATACIÓN DIRECTA	C-3299-0900-14-0-3299057-02	1	UNIDADES	14030000	14030000	2022/01/28	1	UNIDADES	14030000	14030000	222	2022/01/28	
845	FILA_845	1 SI			Prestación de servicios profesionales a la Dirección de Cambio Climático y Gestión del Riesgo del Ministerio de Ambiente y Desarrollo Sostenible para realizar el diseño técnico del material para ser utilizado en escenarios de formación y comunicación y dar soporte de las actividades técnicas y operativas de la Estrategia Colombia Carbono Neutral.	2 CONTRATACIÓN DIRECTA	C-3299-0900-16-0-3299054-02	1	UNIDADES	44347680	44347680	2022/01/28	1	UNIDADES	44347680	44347680	6322	2022/01/28	
846	FILA_846	1 SI			Prestación de servicios profesionales a la Dirección de Cambio Climático y Gestión del Riesgo del Ministerio de Ambiente y Desarrollo Sostenible para la estructuración, implementación y evaluación del Sistema de Monitoreo, Reporte y Verificación de mitigación nacional y los demás componentes del Sistema Nacional de Información de Cambio Climático enfocados en la mitigación de gases de ef	2 CONTRATACIÓN DIRECTA	C-3206-0900-3-0-3206007-02 - C-3206-0900-3-0-3206011-02	1	UNIDADES	87682627	87682627	2022/01/28	1	UNIDADES	87682627	87682627	6322	2022/01/28	
847	FILA_847	1 SI			Prestación de servicios profesionales al Grupo de Tesorería del Ministerio de Ambiente y Desarrollo Sostenible, para el seguimiento, registro y control de los recursos del FONAM.	2 CONTRATACIÓN DIRECTA	C-3299-0900-14-0-3299057-02	1	UNIDADES	55500000	55500000	2022/01/27	1	UNIDADES	55500000	55500000	222	2022/01/27	
848	FILA_848	1 SI			Prestación de servicios profesionales en el Grupo de Presupuesto para el análisis, validación y registro de las operaciones asociadas a la ejecución presupuestal con referencia a la desagregación, asignación y modificaciones al presupuesto, así como el registro presupuestal de los compromisos adquiridos en lo que respecta a la contratación y el seguimiento de los mismos en el aplicativo	2 CONTRATACIÓN DIRECTA	C-3299-0900-14-0-3299057-02	1	UNIDADES	55500000	55500000	2022/01/28	1	UNIDADES	55500000	55500000	222	2022/01/28	
849	FILA_849	1 SI			Prestación de servicios profesionales a la Dirección de Bosques, Biodiversidad y Servicios Ecosistémicos del Ministerio de Ambiente y Desarrollo Sostenible, para desarrollar actividades técnicas en el marco de las solicitudes de sustracción y contratos de derechos de uso en áreas de reserva forestales nacionales, así como, el seguimiento a las obligaciones derivadas de los actos administ	2 CONTRATACIÓN DIRECTA	C-3202-0900-6-0-3202001-02	1	UNIDADES	56650000	56650000	2022/01/28	1	UNIDADES	56650000	56650000	2522	2022/01/28	
850	FILA_850	1 SI			Prestación de servicios profesionales a la oficina de Negocios Verdes y Sostenibles en el componente de Pagos por Servicios Ambientales, para la identificación y definición de los aspectos metodológicos, conceptuales, organizacionales, culturales y ambientales de las comunidades y pueblos indígenas, en cumplimiento de los compromisos G34 y G41 establecidos en el Plan Nacional de Desarrol	2 CONTRATACIÓN DIRECTA	C-3201-0900-3-0-3201007-02	1	UNIDADES	15351000	15351000	2022/01/28	1	UNIDADES	15351000	15351000	7422	2022/01/28	
851	FILA_851	1 SI			Prestación de servicios profesionales a la oficina de Negocios Verdes y Sostenibles en el desarrollo de las acciones relacionadas con el diseño de instrumentos y lineamientos para la implementación del Pago por Servicios Ambientales para las comunidades y territorios indígenas derivados del Plan Nacional de Desarrollo Ley 1955 de 2019 relacionados con los compromisos G34 y G41.	2 CONTRATACIÓN DIRECTA	C-3201-0900-3-0-3201007-02	1	UNIDADES	30000000	30000000	2022/01/28	1	UNIDADES	30000000	30000000	7422	2022/01/28	
852	FILA_852	1 SI			Prestar los servicios de apoyo a la gestión de la Oficina de Tecnologías de la Información y la Comunicación para el soporte y operación de actividades asociadas de cableado estructurado del Ministerio de Ambiente y Desarrollo Sostenible que permita asegurar la adecuada prestación de servicios TI.	2 CONTRATACIÓN DIRECTA	C-3299-0900-15-0-3299054-02	1	UNIDADES	16320000	16320000	2022/01/28	1	UNIDADES	16320000	16320000	5722	2022/01/28	
853	FILA_853	1 SI			Prestación de servicios profesionales a la Dirección de Gestión Integral del Recurso Hídrico del Ministerio de Ambiente y Desarrollo Sostenible, para desarrollar acciones enfocadas a la gestión, administración seguimiento de recursos económicos que contribuyan a la sostenibilidad del recurso hídrico, así como a la implementación del plan de acción de la orden 5 de la sentencia T-622 de 2	2 CONTRATACIÓN DIRECTA	C-3203-0900-2-0-3203037-02	1	UNIDADES	90500000	90500000	2022/01/28	1	UNIDADES	90500000	90500000	2622	2022/01/28	
854	FILA_854	1 SI			Prestación de servicios de apoyo a la gestión de la Dirección de Bosques, Biodiversidad y Servicios Ecosistémicos del Ministerio de Ambiente y Desarrollo Sostenible, para adelantar el apoyo en la evaluación técnica, desde el componente bióticc, de las solicitudes de sustracción de reservas forestales nacionales con énfasis en el sector minero, así como de la procedencia del otorgamiento	2 CONTRATACIÓN DIRECTA	C-3202-0900-6-0-3202001-02	1	UNIDADES	52769475	52769475	2022/01/28	1	UNIDADES	52769475	52769475	2522	2022/01/28	
855	FILA_855	1 SI			Aunar esfuerzos técnicos, administrativos y financieros entre el Ministerio de Ambiente y Desarrollo Sostenible, el Instituto Humboldt y la Universidad Nacional de Colombia, Facultad de Ciencias Naturales, para proponer las acciones de manejo, control y erradicación de Hippopotamus amphibius, a través del análisis de la dimensión socioambiental, demográfica y ecológica de la especie, y l	2 CONTRATACIÓN DIRECTA	C-3202-0900-6-0-3202002-02 - C-3202-0900-6-0-3202002-02 - C-3202-0900-6-0-3202040-02	1	UNIDADES	743788604	743788604	2022/01/28	1	UNIDADES	743788604	743788604	15422	2022/01/28	
856	FILA_856	1 SI			Prestar servicios profesionales a la Dirección de Asuntos Ambientales Sectorial y Urbana del Ministerio de Ambiente y Desarrollo Sostenible, como apoyo en la generación de estrategias y acciones pedagógicas y comunicacionales que fortalezcan la economía circular en biodiverciudades actuales y potenciales.	2 CONTRATACIÓN DIRECTA	C-3201-0900-4-0-3201013-02	1	UNIDADES	40936320	40936320	2022/01/28	1	UNIDADES	40936320	40936320	4622	2022/01/28	

Tipo Modalidad	51
Formulario	2
Moneda Informe	1
Entidad	11748
Fecha	2022/12/31
Periodicidad	12 ANUAL

M-1: CUENTA O INFORME ANUAL CONSOLIDADO

F2: PLAN ANUAL DE COMPRAS APROBADO

[2] 0 INFORMACIÓN DE PLAN DE COMPRAS (Registre las cifras en PESOS)

		2	3	4	8	12	16	20	24	28	32	36	40	44	48	52	55	56	60
		FORMULARIO CON INFORMACION	JUSTIFICACION	ACTO ADMINISTRATIVO DE APROBACIÓN	DESCRIPCIÓN DE LOS BIENES O SERVICIOS	MODALIDAD DE ADQUISICIÓN REALIZADO	CÓDIGO DEL RUBRO PRESUPUESTAL A AFECTAR	CANTIDAD DE BIENES O SERVICIOS ESTIMADOS A COMPRAR / NÚMERO	CANTIDAD DE BIENES O SERVICIOS ESTIMADOS A COMPRAR / UNIDAD DE MEDIDA	CANTIDAD DE BIENES O SERVICIOS ESTIMADOS A COMPRAR / PRECIO UNITARIO ESTIMADO	CANTIDAD DE BIENES O SERVICIOS ESTIMADOS A COMPRAR / VALOR TOTAL ESTIMADO	FECHA ESTIMADA DE LA COMPRA	CANTIDAD DE BIENES O SERVICIOS ADQUIRIDOS / NÚMERO	CANTIDAD DE BIENES O SERVICIOS ADQUIRIDOS / UNIDAD DE MEDIDA	CANTIDAD DE BIENES O SERVICIOS ADQUIRIDOS / PRECIO UNITARIO	CANTIDAD DE BIENES O SERVICIOS ADQUIRIDOS / VALOR TOTAL	No. CERTIFICADO DE DISPONIBILIDAD PRESUSPUESTAL - CDP	FECHA DE REALIZACIÓN DE LA COMPRA	OBSERVACIONES
857	FILA_857	1 SI			Aunar esfuerzos técnicos, administrativos y financieros entre el Ministerio de Ambiente y Desarrollo Sostenible y la Organización de Estados Iberoamericanos OEI para la implementación de estrategias de educación, participación, cultura y cumplimiento de los compromisos étnicos para el fortalecimiento de la gobernanza ambiental a nivel nacional, en el marco de las estrategias del Plan Nac	2 CONTRATACIÓN DIRECTA	C-3208-0900-3-0-3208012-02 - C-3208-0900-3-0-3208012-02 - C-3208-0900-3-0-3208013-02 - C-3208-0900-3-0-3208008-02 - C-3205-0900-2-0-3205022-02	1	UNIDADES	15053278150	15053278150	2022/01/28	1	UNIDADES	15053278150	15053278150	7322 -1722	2022/01/28	
858	FILA_858	1 SI			"Prestar los servicios para la organización, administración, operación y ejecución de acciones logísticas para la realización de actividades que requiera el Ministerio de Ambiente y Desarrollo Sostenible en el marco de la normativa de austeridad en el gasto y en cumplimiento de las obligaciones misionales y funcionales, así como las derivadas del cumplimiento de las disposiciones emanada	4 LICITACIÓN PÚBLICA	C-3299-0900-14-0-3299057-02	1	UNIDADES	1500000000	1500000000	2022/04/06	1	UNIDADES	1500000000	1500000000	6622	2022/04/06	
859	FILA_859	1 SI			"Prestar el servicio de monitoreo de medios, mediante la identificación, registro y envío de notas periodísticas (noticias, entrevistas, artículos, trabajos especiales y demás contenidos periodísticos, académicos o de opinión), publicados en medios de comunicación (locales, comunitarios, regionales, nacionales o internacionales, y electrónicos) y redes sociales, relacionados con la misió	8 OTROS	C-3299-0900-9-0-3299006-02	1	UNIDADES	24286008	24286008	2022/04/12	1	UNIDADES	24286008	24286008	17322	2022/04/12	
860	FILA_860	1 SI			Contratar mediante orden de compra del Acuerdo Marco de Precios de la plataforma de Colombia Compra Eficiente, el suministro de un canal dedicado de 128 Mbps, para garantizar el respaldo de los servicios de internet, garantizando la gestión administrativa del Ministerio de Ambiente y Desarrollo Sostenible.	7 SELECCIÓN ABREVIADA	A-02-02-02-008-004	1	UNIDADES	3617600	3617600	2022/04/27	1	UNIDADES	3617600	3617600	11322	2022/04/27	
861	FILA_861	1 SI			Prestar los servicios de atención medica domiciliaria y servicio de área protegida para los funcionarios del Ministerio de Ambiente y Desarrollo Sostenible	7 SELECCIÓN ABREVIADA	A-02-02-02-009-003	1	UNIDADES	66284582	66284582	2022/05/17	1	UNIDADES	66284582	66284582	4722	2022/05/17	
862	FILA_862	1 SI			"Prestación de servicio integral de mantenimiento preventivo y correctivo para las electrobombas, sistemas de presión, tableros de control, lavado y desinfección de tanques de reserva de agua potable, fosos acumuladores de aguas residuales, foso recolector de aguas lluvias y adquisición e instalación de los elementos descritos en la ficha técnica requeridos para los sistemas de bombeo de	8 OTROS	A-02-02-02-008-007 - A-02-01-01-004-003	1	UNIDADES	23753229	23753229	2022/06/03	1	UNIDADES	23753229	23753229	17622	2022/06/03	
863	FILA_863	1 SI			Prestar los servicios profesionales a la Oficina de Tecnologías de la Información y la Comunicación del Ministerio de Ambiente y Desarrollo Sostenible, para fortalecer la gestión de seguimiento y control de las obligaciones administrativas de carácter contractual que tengan la jefatura, conforme al plan de adquisiciones de la Oficina.	2 CONTRATACIÓN DIRECTA	C-3299-0900-15-0-3299062-02	1	UNIDADES	30531672	30531672	2022/07/01	1	UNIDADES	30531672	30531672	5722	2022/07/01	
864	FILA_864	1 SI			Contratar por el sistema de precios unitarios, el suministro de elementos de papelería, útiles de escritorio y oficina para el Ministerio de Ambiente y Desarrollo Sostenible, conforme las características y especificaciones descritas en la Ficha Técnica.	7 SELECCIÓN ABREVIADA	A-02-02-01-003-002	1	UNIDADES	60000000	60000000	2022/07/06	1	UNIDADES	60000000	60000000	12622	2022/07/06	
865	FILA_865	1 SI			Prestar los servicios profesionales a la Oficina de Tecnologías de la Información y la Comunicación del Ministerio de Ambiente y Desarrollo Sostenible para el seguimiento, gestión y control de las funciones propias de la dependencia para el cumplimiento de sus metas y compromisos; así como el acompañamiento, organización y funcionamiento del tablero de control SIAC del Ministerio.	2 CONTRATACIÓN DIRECTA	C-3204-0900-10-0-3204055-02	1	UNIDADES	64166667	64166667	2022/07/05	1	UNIDADES	64166667	64166667	5422	2022/07/05	
866	FILA_866	1 SI			Prestar los servicios profesionales a la oficina de tecnologías de la información y la Comunicación para fortalecer el desarrollo de soluciones e integraciones de herramientas informáticas en cumplimiento la metodología y los estándares definidos por la entidad.	2 CONTRATACIÓN DIRECTA	C-3299-0900-15-0-3299062-02	1	UNIDADES	46083333	46083333	2022/07/05	1	UNIDADES	46083333	46083333	5722	2022/07/05	
867	FILA_867	1 SI			Prestar los servicios profesionales a la Oficina de Tecnologías de la Información y Comunicación del Ministerio de Ambiente y Desarrollo Sostenible para apoyar el fortalecimiento y desarrollo de estrategias de información a través de soluciones tecnológicas que contribuyen en el fortalecimiento del Sistema de Información Ambiental de Colombia SIAC.	2 CONTRATACIÓN DIRECTA	C-3204-0900-10-0-3204055-02	1	UNIDADES	39799200	39799200	2022/07/05	1	UNIDADES	39799200	39799200	5422	2022/07/05	
868	FILA_868	1 SI			"Prestar el servicio de mantenimiento preventivo y correctivo, incluido la adquisición e instalación de los elementos necesarios para dar cumplimiento a la Norma Técnica Colombiana NTC 5926-1 para un (1) ascensor tipo pasajero marca ALVANICOR ubicado en el edificio anexo del Ministerio de Ambiente y Desarrollo Sostenible."	8 OTROS	A-02-02-02-008-007	1	UNIDADES	20687015	20687015	2022/07/06	1	UNIDADES	20687015	20687015	10922	2022/07/06	
869	FILA_869	1 SI			Prestación de servicios profesionales a la Oficina de Tecnologías de la Información y la Comunicación del Ministerio de Ambiente y Desarrollo Sostenible, para llevar a cabo el proceso de definición y gestión de la arquitectura funcional de la plataforma VITAL, para el correcto desarrollo de la versión 3.0 y sus componentes relacionados.	2 CONTRATACIÓN DIRECTA	C-3204-0900-10-0-3204056-02	1	UNIDADES	61250000	61250000	2022/07/06	1	UNIDADES	61250000	61250000	5422	2022/07/06	
870	FILA_870	1 SI			Prestar los servicios de apoyo a la gestión a la Oficina de Tecnologías de la Información y la Comunicación del Ministerio de Ambiente y Desarrollo Sostenible, para dar continuidad al proceso de soporte, mantenimiento de servidores, actualización de componentes y apoyo a la solución de incidencias de atención al ciudadano, así como desarrollar, mantener y actualizar los servicios web de	2 CONTRATACIÓN DIRECTA	C-3204-0900-10-0-3204056-02	1	UNIDADES	24966667	24966667	2022/07/06	1	UNIDADES	24966667	24966667	5422	2022/07/06	
871	FILA_871	1 SI			Prestar los servicios profesionales a la Oficina de Tecnologías de la Información y la Comunicación del Ministerio de Ambiente y Desarrollo Sostenible, en el proceso de mantenimiento, desarrollo y operación de la plataforma VITAL a través del proceso de migración a VITAL 3.0	2 CONTRATACIÓN DIRECTA	C-3204-0900-10-0-3204056-02	1	UNIDADES	44312000	44312000	2022/07/07	1	UNIDADES	44312000	44312000	5422	2022/07/07	
872	FILA_872	1 SI			Prestación de servicios profesionales a la de la Oficina de Tecnologías de la Información y la Comunicación del Ministerio de Ambiente y Desarrollo Sostenible, para dar continuidad y solución a los requerimientos de soporte e incidencias reportadas por los ciudadanos en relación con la plataforma VITAL y los trámites del sector ambiental.	2 CONTRATACIÓN DIRECTA	C-3204-0900-10-0-3204056-02	1	UNIDADES	24966667	24966667	2022/07/06	1	UNIDADES	24966667	24966667	5422	2022/07/06	

Tipo Modalidad	51
Formulario	2
Moneda Informe	1
Entidad	11748
Fecha	2022/12/31
Periodicidad	12 ANUAL

M-1: CUENTA O INFORME ANUAL CONSOLIDADO

F2: PLAN ANUAL DE COMPRAS APROBADO

[2] 0 INFORMACIÓN DE PLAN DE COMPRAS (Registre las cifras en PESOS)

		2	3	4	8	12	16	20	24	28	32	36	40	44	48	52	55	56	60
		FORMULARIO CON INFORMACION	JUSTIFICACION	ACTO ADMINISTRATIVO DE APROBACIÓN	DESCRIPCIÓN DE LOS BIENES O SERVICIOS	MODALIDAD DE ADQUISICIÓN REALIZADO	CÓDIGO DEL RUBRO PRESUPUESTAL A AFECTAR	CANTIDAD DE BIENES O SERVICIOS ESTIMADOS A COMPRAR / NÚMERO	CANTIDAD DE BIENES O SERVICIOS ESTIMADOS A COMPRAR / UNIDAD DE MEDIDA	CANTIDAD DE BIENES O SERVICIOS ESTIMADOS A COMPRAR / PRECIO UNITARIO ESTIMADO	CANTIDAD DE BIENES O SERVICIOS ESTIMADOS A COMPRAR / VALOR TOTAL ESTIMADO	FECHA ESTIMADA DE LA COMPRA	CANTIDAD DE BIENES O SERVICIOS ADQUIRIDOS / NÚMERO	CANTIDAD DE BIENES O SERVICIOS ADQUIRIDOS / UNIDAD DE MEDIDA	CANTIDAD DE BIENES O SERVICIOS ADQUIRIDOS / PRECIO UNITARIO	CANTIDAD DE BIENES O SERVICIOS ADQUIRIDOS / VALOR TOTAL	No. CERTIFICADO DE DISPONIBILIDAD PRESUPUESTAL - CDP	FECHA DE REALIZACIÓN DE LA COMPRA	OBSERVACIONES
873	FILA_873	1 SI			Prestación de servicios profesionales a la Oficina de Tecnologías de la Información y la Comunicación del Ministerio de Ambiente y Desarrollo Sostenible para adelantar el manejo, el procedimiento y la apropiación de la plataforma VITAL.	2 CONTRATACIÓN DIRECTA	C-3204-0900-10-0-3204056-02	1	UNIDADES	39406762	39406762	2022/07/06	1	UNIDADES	39406762	39406762	5422	2022/07/06	
874	FILA_874	1 SI			Prestar los servicios profesionales a la Oficina de Tecnologías de la Información y la Comunicación del Ministerio de Ambiente y Desarrollo Sostenible, en el proceso de mantenimiento, desarrollo y operación de la plataforma VITAL a través del proceso de migración a VITAL 3.0	2 CONTRATACIÓN DIRECTA	C-3204-0900-10-0-3204056-02	1	UNIDADES	44312000	44312000	2022/07/07	1	UNIDADES	44312000	44312000	5422	2022/07/07	
875	FILA_875	1 SI			Prestar los servicios de apoyo a la gestión a la Oficina de Tecnologías de la Información y la Comunicación del Ministerio de Ambiente y Desarrollo Sostenible, para dar continuidad al proceso de soporte, mantenimiento de servidores, actualización de componentes y apoyo a la solución de incidencias de atención al ciudadano, así como desarrollar, mantener y actualizar los servicios web de	2 CONTRATACIÓN DIRECTA	C-3204-0900-10-0-3204056-02	1	UNIDADES	24824000	24824000	2022/07/07	1	UNIDADES	24824000	24824000	5422	2022/07/07	
876	FILA_876	1 SI			Prestación de servicios profesionales a la Oficina de Tecnologías de la Información y la Comunicación del Ministerio de Ambiente y Desarrollo Sostenible, para el análisis y diseño de la arquitectura de interoperabilidad de VITAL y realizar pruebas de apoyo a la implementación y puesta en operación de la plataforma VITAL.	2 CONTRATACIÓN DIRECTA	C-3204-0900-10-0-3204056-02	1	UNIDADES	46639687	46639687	2022/07/06	1	UNIDADES	46639687	46639687	5422	2022/07/06	
877	FILA_877	1 SI			Prestar los servicios profesionales a la Oficina de Tecnologías de la Información y la Comunicación del Ministerio de Ambiente y Desarrollo Sostenible para el desarrollo de los componentes e interfaces requeridas en el proceso de actualización de VITAL a VITAL 3.0, según las necesidades de desarrollo, migración o mantenimiento del sistema.	2 CONTRATACIÓN DIRECTA	C-3299-0900-15-0-3299062-02	1	UNIDADES	29678832	29678832	2022/07/07	1	UNIDADES	29678832	29678832	5722	2022/07/07	
878	FILA_878	1 SI			Prestación de servicios de apoyo a la gestión de la Oficina de Tecnologías de la Información para el seguimiento y control en sitio, a la infraestructura tecnológica del Ministerio de Ambiente y Desarrollo Sostenible.	2 CONTRATACIÓN DIRECTA	C-3299-0900-15-0-3299062-02	1	UNIDADES	22680000	22680000	2022/07/13	1	UNIDADES	22680000	22680000	5722	2022/07/13	
879	FILA_879	1 SI			Prestar los servicios profesionales a la Oficina de Tecnologías de la Información y la Comunicación del Ministerio de Ambiente y Desarrollo Sostenible, para la generación, seguimiento y control de documentos de carácter administrativos y dentro de los procesos contractuales que adelanta la oficina.	2 CONTRATACIÓN DIRECTA	C-3299-0900-15-0-3299062-02	1	UNIDADES	28655424	28655424	2022/07/14	1	UNIDADES	28655424	28655424	5722	2022/07/14	
880	FILA_880	1 SI			Prestar los servicios profesionales a la Oficina de Tecnologías de la Información y la Comunicación del Ministerio de Ambiente y Desarrollo Sostenible para el desarrollo de los servicios web de interoperabilidad y los respectivos componentes o interfaces requeridas para la actualización y desarrollo de VITAL 3.0	2 CONTRATACIÓN DIRECTA	C-3204-0900-10-0-3204056-02	1	UNIDADES	28655424	28655424	2022/07/14	1	UNIDADES	28655424	28655424	5422	2022/07/14	
881	FILA_881	1 SI			"Prestar el servicio para realizar los exámenes ocupacionales de ingreso, egreso, periódicos y por cambio de ocupación y los análisis de puesto de trabajo para los servidores de la entidad.	7 SELECCIÓN ABREVIADA	A-02-02-02-009-003	1	UNIDADES	50000000	50000000	2022/07/21	1	UNIDADES	50000000	50000000	5222	2022/07/21	
882	FILA_882	1 SI			Prestación de servicios profesionales en tecnologías de la información para validar y gestionar el cumplimiento de las buenas prácticas definidas respecto de la seguridad de la información y continuidad del negocio en el Ministerio.	2 CONTRATACIÓN DIRECTA	C-3299-0900-15-0-3299062-02	1	UNIDADES	40500000	40500000	2022/07/19	1	UNIDADES	40500000	40500000	5722	2022/07/19	
883	FILA_883	1 SI			Prestación de servicios de apoyo a la gestión de la Oficina de Tecnologías de la Información y la Comunicación del Ministerio de Ambiente y Desarrollo Sostenible, para adelantar el seguimiento y control de las soluciones de comunicaciones y el plan de mantenimiento de la infraestructura tecnológica del Ministerio.	2 CONTRATACIÓN DIRECTA	C-3299-0900-15-0-3299062-02	1	UNIDADES	20148345	20148345	2022/07/19	1	UNIDADES	20148345	20148345	5722	2022/07/19	
884	FILA_884	1 SI			Prestar servicios de apoyo a la gestión en la oficina de tecnologías de la información y la comunicación para la gestión, operación y soporte de la plataforma de los servidores de dominio, backups, administración del correo electrónico y sus herramientas colaborativas.	2 CONTRATACIÓN DIRECTA	C-3299-0900-15-0-3299062-02	1	UNIDADES	21870000	21870000	2022/07/19	1	UNIDADES	21870000	21870000	5722	2022/07/19	
885	FILA_885	1 SI			Prestación de servicios de apoyo a la gestión a la Dirección de Asuntos Marinos, Costeros y Recursos Acuáticos del Ministerio de Ambiente y Desarrollo Sostenible, para la implementación de planes de acción, manejo y conservación de especies hidrobiológicas claves y amenazadas como también apoyar el proceso de declaración de áreas marinas protegidas en el pacífico colombiano.	2 CONTRATACIÓN DIRECTA	C-3207-0900-2-0-3207017-02	1	UNIDADES	20521463	20521463	2022/07/19	1	UNIDADES	20521463	20521463	19622	2022/07/19	
886	FILA_886	1 SI			Prestación de servicios de apoyo a la gestión a la Dirección de Cambio Climático y Gestión del Riesgo del Ministerio de Ambiente y Desarrollo Sostenible para apoyar las actividades relacionadas con los programas de carbono neutralidad desde los componentes de adaptación, mitigación y gestión del riesgo.	2 CONTRATACIÓN DIRECTA	C-3299-0900-16-0-3299054-02	1	UNIDADES	19899595	19899595	2022/07/21	1	UNIDADES	19899595	19899595	6322	2022/07/21	
887	FILA_887	1 SI			Prestación de servicios profesionales al Grupo de Control Interno Disciplinario del Ministerio de Ambiente y Desarrollo Sostenible, para sustanciar la etapa de instrucción de los procesos disciplinarios y proyectar los actos administrativos requeridos para su impulso, conforme a la normativa vigente en materia disciplinaria.	2 CONTRATACIÓN DIRECTA	C-3299-0900-14-0-3299057-02	1	UNIDADES	27144000	27144000	2022/07/22	1	UNIDADES	27144000	27144000	222	2022/07/22	
888	FILA_888	1 SI			Prestar servicios profesionales para apoyar a la Subdirección de Educación y Participación en la generación y recolección de insumos que fortalezcan los procesos de participación ciudadana en la gestión ambiental.	2 CONTRATACIÓN DIRECTA	C-3208-0900-3-0-3208005-02	1	UNIDADES	44100000	44100000	2022/08/03	1	UNIDADES	44100000	44100000	6422	2022/08/03	
889	FILA_889	1 SI			Prestación de servicios de apoyo a la gestión a la Unidad Coordinadora para el Gobierno Abierto del Ministerio de Ambiente y Desarrollo Sostenible para desplegar un esquema de seguimiento a las actividades, proyección de oficios de traslados por competencia y notificación a los peticionarios, apoyando la medición en términos de calidad a las respuestas a peticiones y la atención de canal	2 CONTRATACIÓN DIRECTA	C-3299-0900-14-0-3299060-02	1	UNIDADES	15000000	15000000	2022/08/01	1	UNIDADES	15000000	15000000	922	2022/08/01	
890	FILA_890	1 SI			Prestación de servicios profesionales a la Dirección de Asuntos Marinos, Costeros y Recursos Acuáticos del Ministerio de Ambiente y Desarrollo Sostenible para la socialización comunitaria con resguardos indígenas y afro-descendientes en el Departamento del Chocó en temas relacionados con la protección y conservación de especies claves, meta 30x30.	2 CONTRATACIÓN DIRECTA	C-3208-0900-3-0-3208005-02	1	UNIDADES	24000000	24000000	2022/08/03	1	UNIDADES	24000000	24000000	6422	2022/08/03	

Tipo Modalidad	51
Formulario	2
Moneda Informe	1
Entidad	11748
Fecha	2022/12/31
Periodicidad	12 ANUAL

M-1: CUENTA O INFORME ANUAL CONSOLIDADO

F2: PLAN ANUAL DE COMPRAS APROBADO

[2] 0 INFORMACIÓN DE PLAN DE COMPRAS (Registre las cifras en PESOS)

		2	3	4	8	12	16	20	24	28	32	36	40	44	48	52	55	56	60
		FORMULARIO CON INFORMACION	JUSTIFICACION	ACTO ADMINISTRATIVO DE APROBACIÓN	DESCRIPCIÓN DE LOS BIENES O SERVICIOS	MODALIDAD DE ADQUISICIÓN REALIZADO	CÓDIGO DEL RUBRO PRESUPUESTAL A AFECTAR	CANTIDAD DE BIENES O SERVICIOS ESTIMADOS A COMPRAR / NÚMERO	CANTIDAD DE BIENES O SERVICIOS ESTIMADOS A COMPRAR / UNIDAD DE MEDIDA	CANTIDAD DE BIENES O SERVICIOS ESTIMADOS A COMPRAR / PRECIO UNITARIO ESTIMADO	CANTIDAD DE BIENES O SERVICIOS ESTIMADOS A COMPRAR / VALOR TOTAL ESTIMADO	FECHA ESTIMADA DE LA COMPRA	CANTIDAD DE BIENES O SERVICIOS ADQUIRIDOS / NÚMERO	CANTIDAD DE BIENES O SERVICIOS ADQUIRIDOS / UNIDAD DE MEDIDA	CANTIDAD DE BIENES O SERVICIOS ADQUIRIDOS / PRECIO UNITARIO	CANTIDAD DE BIENES O SERVICIOS ADQUIRIDOS / VALOR TOTAL	No. CERTIFICADO DE DISPONIBILIDAD PRESUPUESTAL - CDP	FECHA DE REALIZACIÓN DE LA COMPRA	OBSERVACIONES
891	FILA_891	1 SI			"Prestar los servicios a la Oficina Asesora de Planeación del Ministerio de Ambiente y Desarrollo Sostenible, para planificar y realizar la auditoría externa de otorgamiento de la certificación del Sistema de Gestión de Calidad según lo establecido en la norma NTC-ISO 9001:2015 y del Sistema de Gestión Ambiental según lo establecido en la norma NTC-ISO 14001:2015.".	8 OTROS	C-3299-0900-16-0-3299060-02	1	UNIDADES	11781000	11781000	2022/08/02	1	UNIDADES	11781000	11781000	19422	2022/08/02	
892	FILA_892	1 SI			Prestar los servicios profesionales al Grupo de Talento Humano del Ministerio de Ambiente y Desarrollo Sostenible, para adelantar las acciones concernientes al pasivo pensional, cuyo tramite debe ser adelantado por parte del Ministerio de Ambiente y Desarrollo Sostenible".	2 CONTRATACIÓN DIRECTA	C-3299-0900-14-0-3299054-02	1	UNIDADES	33320000	33320000	2022/08/02	1	UNIDADES	33320000	33320000	2022	2022/08/02	
893	FILA_893	1 SI			Prestar los servicios profesionales al Grupo de Talento Humano para adelantar y ejecutar las actividades relacionadas con las funciones, planes y programas liderados por del Grupo del Grupo de Talento Humano.	2 CONTRATACIÓN DIRECTA	C-3299-0900-14-0-3299054-02	1	UNIDADES	23333333	23333333	2022/08/02	1	UNIDADES	23333333	23333333	2022	2022/08/02	
894	FILA_894	1 SI			"Contratar los servicios para la verificación del Reporte del Inventario Corporativo de Gases de Efecto Invernadero (GEI) del Ministerio de Ambiente y Desarrollo Sostenible (Minambiente) para su año base 2019, bajo el estándar del GHG Protocol para los alcances 1, 2 y 3, así como, la auditoría de verificación de carbono neutro que dé cuenta la neutralización de las emisiones de GEI asoci	8 OTROS	C-3299-0900-14-0-3299011-02	1	UNIDADES	18437390	18437390	2022/08/02	1	UNIDADES	18437390	18437390	19522	2022/08/02	
895	FILA_895	1 SI			"Prestación de servicios profesionales para dar trámite a los temas de carácter jurídico- legal que se adelanten a través del Grupo de Talento Humano del Ministerio de Ambiente y Desarrollo Sostenible".	2 CONTRATACIÓN DIRECTA	C-3299-0900-14-0-3299054-02	1	UNIDADES	26600000	26600000	2022/08/02	1	UNIDADES	26600000	26600000	2022	2022/08/02	
896	FILA_896	1 SI			Prestación de servicios profesionales en la atención a los requerimientos de los juzgados de restitución de tierras, así como su consecuente trámite, contestación de demandas y representación judicial sobre todos los tramites inherentes a estos asuntos, y en la representación judicial del Ministerio de Ambiente y Desarrollo Sostenible en los asuntos relacionados con las acciones constitu	2 CONTRATACIÓN DIRECTA	C-3299-0900-16-0-3299054-02	1	UNIDADES	24500000	24500000	2022/08/03	1	UNIDADES	24500000	24500000	2722	2022/08/03	
897	FILA_897	1 SI			Prestación de servicios profesionales a la Dirección de Bosques, Biodiversidad y Servicios Eco sistémicos del Ministerio de Ambiente y Desarrollo Sostenible, para realizar seguimiento, control y reporte financiero y administrativo a los procesos y proyectos a cargo de la Dirección.	2 CONTRATACIÓN DIRECTA	C-3202-0900-6-0-3202040-02	1	UNIDADES	42000000	42000000	2022/08/03	1	UNIDADES	42000000	42000000	722	2022/08/03	
898	FILA_898	1 SI			"Prestar el servicio de difusión y propagación en el Diario Oficial de los actos administrativos de carácter general y demás documentos expedidos por el Ministerio de Ambiente y Desarrollo Sostenible, en el marco de la misión institucional de acuerdo con la normativa vigente."	2 CONTRATACIÓN DIRECTA	A-02-02-02-008-009	1	UNIDADES	40000000	40000000	2022/08/05	1	UNIDADES	40000000	40000000	19222	2022/08/05	
899	FILA_899	1 SI			Adquisición, instalación y puesta en funcionamiento de un sistema solar fotovoltaico para la terraza central del edificio principal del Ministerio de Ambiente y Desarrollo Sostenible.	4 LICITACIÓN PÚBLICA	C-3299-0900-14-0-3299011-02	1	UNIDADES	524043936	524043936	2022/08/05	1	UNIDADES	524043936	524043936	18722	2022/08/05	
900	FILA_900	1 SI			Prestar servicios profesionales a la Dirección de Asuntos Ambientales, Sectorial y Urbana del Ministerio de Ambiente y Desarrollo Sostenible, para apoyar en la consolidación, organización y análisis de información nacional e internacional sobre las alternativas sostenibles, referentes a los materiales no plásticos reutilizables o biodegradables o plásticos biodegradables y oxodegradables	2 CONTRATACIÓN DIRECTA	C-3201-0900-4-0-3201001-02	1	UNIDADES	10500000	10500000	2022/08/06	1	UNIDADES	10500000	10500000	4622	2022/08/06	
901	FILA_901	1 SI			Contratar el suministro de materiales y elementos de ferretería, eléctricos, construcción, herramientas y demás elementos e insumos necesarios para ejecutar las actividades de mantenimiento necesarios para conservar en óptimas condiciones las instalaciones físicas de la sede en el edificio principal y edificio anexo del Ministerio de Ambiente y Desarrollo Sostenible.	6 RÉGIMEN ESPECIAL	A-02-02-01-004-004	1	UNIDADES	135036886	135036886	2022/08/19	1	UNIDADES	135036886	135036886	12422	2022/08/19	
902	FILA_902	1 SI			Contratar la adquisición de dotación y calzado para los funcionarios del Ministerio de Ambiente y Desarrollo Sostenible conforme a la normatividad vigente	7 SELECCIÓN ABREVIADA	A-02-02-01-002-008	1	UNIDADES	2632271	2632271	2022/08/22	1	UNIDADES	2632271	2632271	5022	2022/08/22	
903	FILA_903	1 SI			Contratar la adquisición de dotación y calzado para los funcionarios del Ministerio de Ambiente y Desarrollo Sostenible conforme a la normatividad vigente	7 SELECCIÓN ABREVIADA	A-02-02-01-002-008	1	UNIDADES	714000	714000	2022/08/22	1	UNIDADES	714000	714000	5022	2022/08/22	
904	FILA_904	1 SI			Contratar la adquisición de dotación y calzado para los funcionarios del Ministerio de Ambiente y Desarrollo Sostenible conforme a la normatividad vigente	7 SELECCIÓN ABREVIADA	A-02-02-01-002-008	1	UNIDADES	9188181	9188181	2022/08/22	1	UNIDADES	9188181	9188181	5022	2022/08/22	
905	FILA_905	1 SI			Contratar la adquisición de dotación y calzado para los funcionarios del Ministerio de Ambiente y Desarrollo Sostenible conforme a la normatividad vigente	7 SELECCIÓN ABREVIADA	A-02-02-01-002-008	1	UNIDADES	2516121	2516121	2022/08/22	1	UNIDADES	2516121	2516121	5022	2022/08/22	
906	FILA_906	1 SI			Prestación de servicios profesionales al Grupo de Comunicaciones del Ministerio de Ambiente y Desarrollo Sostenible para apoyar en el diseño de estrategias de comunicación establecidas en las metas dispuestas por la Entidad, y realizar acompañamiento al Despacho del Ministro (a) en los programas que se requieran de acuerdo a las metas establecidas por la dependencia.	2 CONTRATACIÓN DIRECTA	C-3299-0900-9-0-3299006-02	1	UNIDADES	23097750	23097750	2022/08/26	1	UNIDADES	23097750	23097750	8822	2022/08/26	
907	FILA_907	1 SI			Prestar los servicios profesionales a la Oficina de Tecnologías de la Información y la Comunicación, en el Fortalecimiento de la Arquitectura de Infraestructura de TI, en los componentes de los sistemas de hiperconvergencia, contenedores, VMWare, administración de controlador de dominio y copias de respaldo del Ministerio.	2 CONTRATACIÓN DIRECTA	C-3299-0900-15-0-3299062-02	1	UNIDADES	30000000	30000000	2022/08/29	1	UNIDADES	30000000	30000000	5722	2022/08/29	
908	FILA_908	1 SI			Prestación de servicios profesionales, para brindar acompañamiento y soporte jurídico y contractual que sean competencia de la Secretaría General.	2 CONTRATACIÓN DIRECTA	C-3299-0900-14-0-3299057-02	1	UNIDADES	40000000	40000000	2022/09/01	1	UNIDADES	40000000	40000000	222	2022/09/01	
909	FILA_909	1 SI			Prestar servicios profesionales en la articulación del Grupo de Comunicaciones (GC) para la planificación, difusión y seguimiento de acciones encaminadas a la promoción de los objetivos, programas y proyectos en el marco de las funciones misionales de la Entidad.	2 CONTRATACIÓN DIRECTA	C-3299-0900-9-0-3299006-02	1	UNIDADES	46515315	46515315	2022/09/01	1	UNIDADES	46515315	46515315	8822	2022/09/01	
910	FILA_910	1 SI			Prestación de servicios profesionales, para adelantar y ejecutar las actividades relacionadas con los planes y programas misionales y administrativos del Ministerio de Ambiente y Desarrollo Sostenible	2 CONTRATACIÓN DIRECTA	C-3299-0900-14-0-3299057-02	1	UNIDADES	29066666	29066666	2022/09/12	1	UNIDADES	29066666	29066666	222	2022/09/12	

Tipo Modalidad	51
Formulario	2
Moneda Informe	1
Entidad	11748
Fecha	2022/12/31
Periodicidad	12 ANUAL

M-1: CUENTA O INFORME ANUAL CONSOLIDADO

F2: PLAN ANUAL DE COMPRAS APROBADO

[2] 0 INFORMACIÓN DE PLAN DE COMPRAS (Registre las cifras en PESOS)

		2	3	4	8	12	16	20	24	28	32	36	40	44	48	52	55	56	60
		FORMULARIO CON INFORMACION	JUSTIFICACION	ACTO ADMINISTRATIVO DE APROBACIÓN	DESCRIPCIÓN DE LOS BIENES O SERVICIOS	MODALIDAD DE ADQUISICIÓN REALIZADO	CÓDIGO DEL RUBRO PRESUPUESTAL A AFECTAR	CANTIDAD DE BIENES O SERVICIOS ESTIMADOS A COMPRAR / NÚMERO	CANTIDAD DE BIENES O SERVICIOS ESTIMADOS A COMPRAR / UNIDAD DE MEDIDA	CANTIDAD DE BIENES O SERVICIOS ESTIMADOS A COMPRAR / PRECIO UNITARIO ESTIMADO	CANTIDAD DE BIENES O SERVICIOS ESTIMADOS A COMPRAR / VALOR TOTAL ESTIMADO	FECHA ESTIMADA DE LA COMPRA	CANTIDAD DE BIENES O SERVICIOS ADQUIRIDOS / NÚMERO	CANTIDAD DE BIENES O SERVICIOS ADQUIRIDOS / UNIDAD DE MEDIDA	CANTIDAD DE BIENES O SERVICIOS ADQUIRIDOS / PRECIO UNITARIO	CANTIDAD DE BIENES O SERVICIOS ADQUIRIDOS / VALOR TOTAL	No. CERTIFICADO DE DISPONIBILIDAD PRESUSPUESTAL - CDP	FECHA DE REALIZACIÓN DE LA COMPRA	OBSERVACIONES
911	FILA_911	1 SI			Prestar los servicios profesionales a la Subdirección Administrativa y Financiera del Ministerio de Ambiente y Desarrollo Sostenible, apoyando al Grupo Central de Cuentas y Contabilidad en el proceso de analizar, registrar, obligar y liquidar las deducciones de las Cuentas por pagar, así como las demás operaciones derivadas de la ejecución presupuestal que se llevan a cabo en financiera.	2 CONTRATACIÓN DIRECTA	C-3299-0900-14-0-3299057-02	1	UNIDADES	17850000	17850000	2022/09/15	1	UNIDADES	17850000	17850000	222	2022/09/15	
912	FILA_912	1 SI			Prestación de servicios profesionales al Despacho de la Ministra y a la Secretaría General en la preparación y consolidación de informes, así como el apoyo en la ejecución de metas, planes y proyectos propios de dichos despachos.	2 CONTRATACIÓN DIRECTA	C-3299-0900-14-0-3299057-02	1	UNIDADES	27983812	27983812	2022/09/16	1	UNIDADES	27983812	27983812	222	2022/09/16	
913	FILA_913	1 SI			Prestación de servicios profesionales a la Subdirección de Educación y Participación para elaborar y revisar los insumos técnicos en materia de educación y participación ambiental a cargo del Despacho, así como el apoyo a la ejecución de los programas y proyectos estratégicos a cargo de la dependencia.	2 CONTRATACIÓN DIRECTA	C-3208-0900-3-0-3208012-02 - C-3208-0900-3-0-3208005-02 - C-3208-0900-3-0-3208008-02	1	UNIDADES	28000000	28000000	2022/09/30	1	UNIDADES	28000000	28000000	6422	2022/09/30	
914	FILA_914	1 SI			Prestación de servicios profesionales a la Subdirección de Educación y Participación para apoyar la gestión administrativa y la planeación de los compromisos del despacho en materia de educación y participación ambiental.	2 CONTRATACIÓN DIRECTA	C-3208-0900-3-0-3208005-02 - C-3208-0900-3-0-3208008-02	1	UNIDADES	28000000	28000000	2022/10/14	1	UNIDADES	28000000	28000000	6422	2022/10/14	
915	FILA_915	1 SI			Prestación de servicios en la Oficina de Tecnologías de la Información y la Comunicación del Ministerio de Ambiente y Desarrollo Sostenible, para apoyar la articulación, manejo e integración de los diferentes componentes de telecomunicaciones y la disponibilidad de los servicios de TI, que se prestan por parte de la entidad.	2 CONTRATACIÓN DIRECTA	C-3299-0900-15-0-3299062-02	1	UNIDADES	14000000	14000000	2022/10/03	1	UNIDADES	14000000	14000000	5722	2022/10/03	
916	FILA_916	1 SI			Prestación de servicios en la Oficina de Tecnologías de la Información y la Comunicación del Ministerio de Ambiente y Desarrollo Sostenible, para apoyar la articulación, manejo e integración de los diferentes componentes de telecomunicaciones y la disponibilidad de los servicios de TI, que se prestan por parte de la entidad.	2 CONTRATACIÓN DIRECTA	C-3299-0900-15-0-3299062-02	1	UNIDADES	9807660	9807660	2022/10/03	1	UNIDADES	9807660	9807660	5722	2022/10/03	
917	FILA_917	1 SI			Prestación de servicios en la Oficina de Tecnologías de la Información y la Comunicación del Ministerio de Ambiente y Desarrollo Sostenible, para apoyar la articulación, manejo e integración de los diferentes componentes de telecomunicaciones y la disponibilidad de los servicios de TI, que se prestan por parte de la entidad.	2 CONTRATACIÓN DIRECTA	C-3299-0900-15-0-3299062-02	1	UNIDADES	14000000	14000000	2022/10/04	1	UNIDADES	14000000	14000000	5722	2022/10/04	
918	FILA_918	1 SI			Prestación de servicios profesionales para impulsar la gestión normativa y el seguimiento de decisiones jurídicas a cargo de la Subdirección de Educación y Participación, así como la formulación y seguimiento de políticas, programas y proyectos en materia de participación y educación ambiental.	2 CONTRATACIÓN DIRECTA	C-3208-0900-3-0-3208013-02 - C-3208-0900-3-0-3208005-02	1	UNIDADES	21306667	21306667	2022/10/11	1	UNIDADES	21306667	21306667	6422	2022/10/11	
919	FILA_919	1 SI			Prestar los servicios profesionales especializados al Grupo de Servicios Administrativos para proyectar los documentos técnicos necesarios para la reorganización de algunas dependencias acordé con la estructura organizacional del Ministerio de Ambiente y Desarrollo Sostenible, así como apoyar el seguimiento a las adecuaciones a realizar en la presente vigencia.	2 CONTRATACIÓN DIRECTA	C-3299-0900-14-0-3299057-02	1	UNIDADES	21233333	21233333	2022/09/23	1	UNIDADES	21233333	21233333	222	2022/09/23	
920	FILA_920	1 SI			Prestar servicios de apoyo a la gestión a la Subdirección de Educación y Participación del Ministerio de Ambiente y Desarrollo Sostenible, en articulación con el Despacho de la Ministra, en temas relacionados con diálogo social, con articulación interinstitucional, y relacionamiento con actores socioambientales y actores políticos de los territorios.	2 CONTRATACIÓN DIRECTA	C-3208-0900-3-0-3208005-02	1	UNIDADES	15670935	15670935	2022/09/23	1	UNIDADES	15670935	15670935	22922	2022/09/23	
921	FILA_921	1 SI			Prestar los servicios para apoyar a la Secretaría General del Ministerio de Ambiente y Desarrollo Sostenible, en las actividades del sistema integrado de gestión y las políticas del Modelo integrado de Planeación y Gestión.	2 CONTRATACIÓN DIRECTA	C-3299-0900-14-0-3299057-02	1	UNIDADES	9168030	9168030	2022/10/04	1	UNIDADES	9168030	9168030	222	2022/10/04	
922	FILA_922	1 SI			Prestar servicios profesionales en el Grupo de Comunicaciones para apoyar en la estructuración y diseño de las estrategias de comunicación, creación y revisión de los contenidos digitales de las diferentes dependencias del Ministerio de Ambiente y Desarrollo Sostenible, de acuerdo con la misionalidad y objetivos establecidos por la Entidad.	2 CONTRATACIÓN DIRECTA	C-3299-0900-16-0-3299054-02	1	UNIDADES	33973333	33973333	2022/09/30	1	UNIDADES	33973333	33973333	8822	2022/09/30	
923	FILA_923	1 SI			El objeto del presente Convenio de Cooperación es aunar esfuerzos técnicos, administrativos, financieros y humanos para desarrollar actividades encaminadas a la participación de Colombia en la exposición Internacional COP 27 de Conferencia de las Partes de Cambio Climático 2022.	2 CONTRATACIÓN DIRECTA	C-3299-0900-16-0-3299054-02 - C-3202-0900-6-0-3202001-02 - C-3201-0900-4-0-3201013-02 - C-3299-0900-14-0-3299057-02 - C-3201-0900-3-0-3201003-02 - C-3206-0900-3-0-3206007-02 - C-3205-0900-2-0-3205022-02	1	UNIDADES	1666700000	1666700000	2022/09/30	1	UNIDADES	1666700000	1666700000	23322	2022/09/30	
924	FILA_924	1 SI			Prestación de servicios profesionales para la evaluación y seguimiento técnico de los proyectos para la siembra de árboles en los que participe la Dirección de Bosques, Biodiversidad y Servicios Ecosistémicos.	2 CONTRATACIÓN DIRECTA	C-3202-0900-6-0-3202040-02	1	UNIDADES	41042925	41042925	2022/10/04	1	UNIDADES	41042925	41042925	19822	2022/10/04	
925	FILA_925	1 SI			Prestación de servicios profesionales a la Secretaría General en los temas contables, financieros y técnicos derivados de la ejecución y liquidación de los contratos y/o convenios interadministrativos y procesos de selección a cargo de las dependencias.	2 CONTRATACIÓN DIRECTA	C-3299-0900-14-0-3299057-02	1	UNIDADES	20533333	20533333	2022/09/30	1	UNIDADES	20533333	20533333	222	2022/09/30	
926	FILA_926	1 SI			Prestación de servicios de apoyo a la gestión para realizar actividades de carácter administrativo, asistenciales y documentales en la Oficina de Asuntos Internacionales.	2 CONTRATACIÓN DIRECTA	C-3299-0900-17-0-3299054-02 - C-3299-0900-17-0-3299057-02	1	UNIDADES	9916666	9916666	2022/10/06	1	UNIDADES	9916666	9916666	522	2022/10/06	
927	FILA_927	1 SI			Prestar servicios profesionales brindando acompañamiento estratégico en el área de comunicaciones del Ministerio de Ambiente y Desarrollo Sostenible en los ámbitos de política pública, incidencia social y comunitaria y gestión de crisis.	2 CONTRATACIÓN DIRECTA	C-3299-0900-16-0-3299054-02	1	UNIDADES	28226667	28226667	2022/10/20	1	UNIDADES	28226667	28226667	8822	2022/10/20	

Tipo Modalidad	51
Formulario	2
Moneda Informe	1
Entidad	11748
Fecha	2022/12/31
Periodicidad	12 ANUAL

M-1: CUENTA O INFORME ANUAL CONSOLIDADO

F2: PLAN ANUAL DE COMPRAS APROBADO

[2] 0 INFORMACIÓN DE PLAN DE COMPRAS (Registre las cifras en PESOS)

		2	3	4	8	12	16	20	24	28	32	36	40	44	48	52	55	56	60
		FORMULARIO CON INFORMACION	JUSTIFICACION	ACTO ADMINISTRATIVO DE APROBACIÓN	DESCRIPCIÓN DE LOS BIENES O SERVICIOS	MODALIDAD DE ADQUISICIÓN REALIZADO	CÓDIGO DEL RUBRO PRESUPUESTAL A AFECTAR	CANTIDAD DE BIENES O SERVICIOS ESTIMADOS A COMPRAR / NÚMERO	CANTIDAD DE BIENES O SERVICIOS ESTIMADOS A COMPRAR / UNIDAD DE MEDIDA	CANTIDAD DE BIENES O SERVICIOS ESTIMADOS A COMPRAR / PRECIO UNITARIO ESTIMADO	CANTIDAD DE BIENES O SERVICIOS ESTIMADOS A COMPRAR / VALOR TOTAL ESTIMADO	FECHA ESTIMADA DE LA COMPRA	CANTIDAD DE BIENES O SERVICIOS ADQUIRIDOS / NÚMERO	CANTIDAD DE BIENES O SERVICIOS ADQUIRIDOS / UNIDAD DE MEDIDA	CANTIDAD DE BIENES O SERVICIOS ADQUIRIDOS / PRECIO UNITARIO	CANTIDAD DE BIENES O SERVICIOS ADQUIRIDOS / VALOR TOTAL	No. CERTIFICADO DE DISPONIBILIDAD PRESUPUESTAL - CDP	FECHA DE REALIZACIÓN DE LA COMPRA	OBSERVACIONES
928	FILA_928	1 SI			Prestación de servicios de apoyo a la gestión a la Oficina de Tecnologías de la Información y la Comunicación, en el soporte técnico del sistema documental ORFEO, de acuerdo con los requerimientos de los usuarios del Ministerio de Ambiente y Desarrollo Sostenible.	2 CONTRATACIÓN DIRECTA	C-3299-0900-15-0-3299062-02	1	UNIDADES	9061425	9061425	2022/10/10	1	UNIDADES	9061425	9061425	5722	2022/10/10	
929	FILA_929	1 SI			Prestación de servicios profesionales a la Oficina de Tecnologías de la Información y la Comunicación, para la administración tecnológica y funcional del sistema documental ORFEO.	2 CONTRATACIÓN DIRECTA	C-3299-0900-15-0-3299062-02	1	UNIDADES	14166667	14166667	2022/10/10	1	UNIDADES	14166667	14166667	5722	2022/10/10	
930	FILA_930	1 SI			Prestar los servicios profesionales a la Oficina de Tecnologías de la Información del Ministerio de Ambiente y Desarrollo Sostenible como ingeniero desarrollador para dar soporte y mantenimiento a la herramienta ARCA	2 CONTRATACIÓN DIRECTA	C-3299-0900-15-0-3299062-02	1	UNIDADES	22383333	22383333	2022/10/06	1	UNIDADES	22383333	22383333	5722	2022/10/06	
931	FILA_931	1 SI			Prestar los servicios de apoyo a la gestión de la Oficina de Tecnologías de la Información y la Comunicación para la administración, soporte y monitoreo de las plataformas de comunicaciones unificadas, así como la red del Ministerio de Ambiente y Desarrollo Sostenible.	2 CONTRATACIÓN DIRECTA	C-3299-0900-15-0-3299062-02	1	UNIDADES	9916667	9916667	2022/10/06	1	UNIDADES	9916667	9916667	5722	2022/10/06	
932	FILA_932	1 SI			Prestación de servicios profesionales a la Dirección de Bosques, Biodiversidad y Servicios Ecosistémicos del Ministerio de Ambiente y Desarrollo Sostenible, para brindar acompañamiento técnico a las autoridades ambientales en la implementación del Sistema Nacional de Trazabilidad forestal en cumplimiento de las políticas forestales vigentes.	2 CONTRATACIÓN DIRECTA	C-3202-0900-6-0-3202001-02	1	UNIDADES	20224050	20224050	2022/10/13	1	UNIDADES	20224050	20224050	2522	2022/10/13	
933	FILA_933	1 SI			Prestar los servicios profesionales en temas financieros, administrativos y de planeación estratégica a cargo del Despacho de la Secretaría General del Ministerio de Ambiente y Desarrollo Sostenible.	2 CONTRATACIÓN DIRECTA	C-3299-0900-14-0-3299057-02	1	UNIDADES	34000000	34000000	2022/10/05	1	UNIDADES	34000000	34000000	222	2022/10/05	
934	FILA_934	1 SI			Prestación de servicios profesionales a la Dirección de Ordenamiento Ambiental Territorial y SINA del Ministerio de Ambiente y Desarrollo Sostenible, para formular la propuesta de ajuste de los indicadores Mínimos de Gestión – IMG, así mismo, brindar apoyo administrativo en la elaboración del Plan Nacional de Desarrollo 2022-2026 desde la coordinación y articulación del SINA y ordenamien	2 CONTRATACIÓN DIRECTA	C-3205-0900-2-0-3205022-02	1	UNIDADES	12150000	12150000	2022/10/10	1	UNIDADES	12150000	12150000	1722	2022/10/10	
935	FILA_935	1 SI			Prestar los servicios profesionales a la Oficina de Tecnologías de la Información y la Comunicación del Ministerio de Ambiente y Desarrollo Sostenible, en el manejo de datos y administración de herramientas tecnológicas de inteligencia de negocios del Minambiente, que contribuya a la toma de decisiones y al fortalecimiento del Sistema Ambiental de Colombia SIAC.	2 CONTRATACIÓN DIRECTA	C-3204-0900-10-0-3204056-02	1	UNIDADES	16120000	16120000	2022/10/14	1	UNIDADES	16120000	16120000	5422	2022/10/14	
936	FILA_936	1 SI			Prestación de servicios profesionales a la Oficina de Tecnologías de la Información y la Comunicación del Ministerio de Ambiente y Desarrollo Sostenible, al manejo de la identidad institucional del mismo, en los canales de comunicación con componente TI.	2 CONTRATACIÓN DIRECTA	C-3299-0900-15-0-3299062-02	1	UNIDADES	13304304	13304304	2022/10/13	1	UNIDADES	13304304	13304304	5722	2022/10/13	
937	FILA_937	1 SI			Prestación de servicios profesionales a la oficina de tecnologías de la Información y Comunicación del Ministerio de Ambiente y Desarrollo Sostenible para el soporte, mantenimiento, desarrollo y puesta en funcionamiento de los componentes geográficos de la entidad.	2 CONTRATACIÓN DIRECTA	C-3204-0900-10-0-3204056-02	1	UNIDADES	22100000	22100000	2022/10/13	1	UNIDADES	22100000	22100000	5422	2022/10/13	
938	FILA_938	1 SI			Prestación de servicios profesionales a la Dirección de Asuntos Marinos, Costeros y Recursos Acuáticos del Ministerio de Ambiente y Desarrollo Sostenible en la implementación control, seguimiento y apoyo técnico al proyecto "Adaptación Basada en Ecosistemas para la Protección contra la erosión Costera en un Clima Cambiante", bajo las directrices de Minambiente.	2 CONTRATACIÓN DIRECTA	C-3207-0900-2-0-3207003-02	1	UNIDADES	18741667	18741667	2022/10/25	1	UNIDADES	18741667	18741667	3122	2022/10/25	
939	FILA_939	1 SI			Prestación de servicios profesionales a la Dirección de Bosques, Biodiversidad y Servicios Ecosistémicos del Ministerio de Ambiente y Desarrollo sostenible para planear las estrategias y cumplimiento de la meta de restauración del Plan Nacional de Desarrollo y la meta presidencial de siembre de 180 millones de árboles.	2 CONTRATACIÓN DIRECTA	C-3201-0900-3-0-3201007-02	1	UNIDADES	41042925	41042925	2022/10/14	1	UNIDADES	41042925	41042925	5622	2022/10/14	
940	FILA_940	1 SI			Prestar servicios de Apoyo a la Gestión al Grupo de Comunicaciones para realizar las animaciones de las piezas comunicacionales, que se requieran para la divulgación de las estrategias de comunicación institucional externa e interna, que se desarrolle para las diferentes dependencias que conforman el Ministerio de acuerdo a los lineamientos del Grupo de Comunicaciones, con el fin de dar	2 CONTRATACIÓN DIRECTA	C-3299-0900-16-0-3299054-02	1	UNIDADES	12454000	12454000	2022/10/18	1	UNIDADES	12454000	12454000	8822	2022/10/18	
941	FILA_941	1 SI			Prestación de servicios profesionales a la Oficina de Negocios Verdes y Sostenibles, para apoyar el desarrollo y demás acciones requeridas en la reglamentación e implementación de los instrumentos económicos y financieros, desde el componente económico ambiental.	2 CONTRATACIÓN DIRECTA	C-3201-0900-3-0-3201007-02	1	UNIDADES	28533266	28533266	2022/10/18	1	UNIDADES	28533266	28533266	5622	2022/10/18	
942	FILA_942	1 SI			Prestación de servicios profesionales a la Oficina de Negocios Verdes y Sostenibles para apoyar el proceso de implementación de la Tasa Compensatoria por Caza de Fauna Silvestre y seguimiento a otros instrumentos económicos, orientado a promover la conservación, recuperación, control y sostenibilidad ambiental del país.	2 CONTRATACIÓN DIRECTA	C-3201-0900-3-0-3201007-02	1	UNIDADES	19493428	19493428	2022/10/14	1	UNIDADES	19493428	19493428	5622	2022/10/14	
943	FILA_943	1 SI			Prestación de servicios profesionales a la oficina de Negocios Verdes y Sostenibles, para realizar técnicamente las acciones encaminadas a fortalecer las estrategias de los negocios verdes y otros incentivos para la conservación en el marco de la política de Pago Por Servicios Ambientales – PSA.	2 CONTRATACIÓN DIRECTA	C-3201-0900-3-0-3201003-02	1	UNIDADES	25550000	25550000	2022/10/14	1	UNIDADES	25550000	25550000	5122	2022/10/14	
944	FILA_944	1 SI			Prestación de servicios profesionales para apoyar técnicamente la Dirección de Ordenamiento Ambiental del Territorio en materia del fortalecimiento de la política pública de Catastro multipropósito, la política del Sistema de Administración del territorio y el SIAC.	2 CONTRATACIÓN DIRECTA	C-3205-0900-2-0-3205022-02	1	UNIDADES	28233333	28233333	2022/10/14	1	UNIDADES	28233333	28233333	1722	2022/10/14	
945	FILA_945	1 SI			Prestación de servicios profesionales a la Dirección de Asuntos Ambientales, Sectorial y Urbana del Ministerio de Ambiente y Desarrollo Sostenible, para apoyo técnico en la gestión ambiental del sector hidrocarburos, en el desarrollo de proyectos de exploración y explotación a partir del conocimiento y experticia técnica en temas donde este implícito el componente geoesférico.	2 CONTRATACIÓN DIRECTA	C-3201-0900-4-0-3201006-02	1	UNIDADES	18250000	18250000	2022/10/18	1	UNIDADES	18250000	18250000	4622	2022/10/18	

Tipo Modalidad	51
Formulario	2
Moneda Informe	1
Entidad	11748
Fecha	2022/12/31
Periodicidad	12 ANUAL

M-1: CUENTA O INFORME ANUAL CONSOLIDADO

F2: PLAN ANUAL DE COMPRAS APROBADO

[2] 0 INFORMACIÓN DE PLAN DE COMPRAS (Registre las cifras en PESOS)

		2	3	4	8	12	16	20	24	28	32	36	40	44	48	52	55	56	60
		FORMULARIO CON INFORMACION	JUSTIFICACION	ACTO ADMINISTRATIVO DE APROBACIÓN	DESCRIPCIÓN DE LOS BIENES O SERVICIOS	MODALIDAD DE ADQUISICIÓN REALIZADO	CÓDIGO DEL RUBRO PRESUPUESTAL A AFECTAR	CANTIDAD DE BIENES O SERVICIOS ESTIMADOS A COMPRAR / NÚMERO	CANTIDAD DE BIENES O SERVICIOS ESTIMADOS A COMPRAR / UNIDAD DE MEDIDA	CANTIDAD DE BIENES O SERVICIOS ESTIMADOS A COMPRAR / PRECIO UNITARIO ESTIMADO	CANTIDAD DE BIENES O SERVICIOS ESTIMADOS A COMPRAR / VALOR TOTAL ESTIMADO	FECHA ESTIMADA DE LA COMPRA	CANTIDAD DE BIENES O SERVICIOS ADQUIRIDOS / NÚMERO	CANTIDAD DE BIENES O SERVICIOS ADQUIRIDOS / UNIDAD DE MEDIDA	CANTIDAD DE BIENES O SERVICIOS ADQUIRIDOS / PRECIO UNITARIO	CANTIDAD DE BIENES O SERVICIOS ADQUIRIDOS / VALOR TOTAL	No. CERTIFICADO DE DISPONIBILIDAD PRESUPUESTAL - CDP	FECHA DE REALIZACIÓN DE LA COMPRA	OBSERVACIONES
946	FILA_946	1 SI			Prestar los servicios profesionales a la Dirección de Gestión Integral del Recurso Hídrico del Ministerio de Ambiente y Desarrollo Sostenible del Ministerio de Ambiente y Desarrollo Sostenible, elaborando insumos y documentos técnicos para la generación de reglamentaciones o metodologías referentes a zonas de recarga de acuíferos y en el seguimiento técnico a los proyectos de aguas subte	2 CONTRATACIÓN DIRECTA	C-3203-0900-2-0-3203032-02	1	UNIDADES	23116667	23116667	2022/10/19	1	UNIDADES	23116667	23116667	2622	2022/10/19	
947	FILA_947	1 SI			Prestación de servicios profesionales a la Subdirección de Educación y Participación del Ministerio de Ambiente y Desarrollo Sostenible, para apoyar la orientación del equipo de diálogo social y ejecutar acciones de Identificación, atención, consolidación y seguimiento de los compromisos y conclusiones establecidos en los espacios de diálogo y conflictos socioambientales	2 CONTRATACIÓN DIRECTA	C-3208-0900-3-0-3208013-02	1	UNIDADES	14228214	14228214	2022/10/14	1	UNIDADES	14228214	14228214	22922	2022/10/14	
948	FILA_948	1 SI			Prestación de servicios profesionales a la Subdirección de Educación y Participación del Ministerio de Ambiente y Desarrollo Sostenible, para la consolidación, análisis y sistematización de insumos necesarios para la construcción del Sistema de información de conflictividad socioambiental.	2 CONTRATACIÓN DIRECTA	C-3208-0900-3-0-3208013-02	1	UNIDADES	16500000	16500000	2022/10/21	1	UNIDADES	16500000	16500000	22922	2022/10/21	
949	FILA_949	1 SI			Prestar servicios profesionales en el Grupo de Comunicaciones para proponer estrategias para articular el grupo de prensa frente a las directrices implementadas por el Gobierno nacional y la dependencia en materia comunicacional para lograr una comunicación efectiva de los logros y planes establecidos por parte del Ministerio de Ambiente y Desarrollo Sostenible	2 CONTRATACIÓN DIRECTA	C-3299-0900-16-0-3299054-02	1	UNIDADES	25740000	25740000	2022/10/25	1	UNIDADES	25740000	25740000	8822	2022/10/25	
950	FILA_950	1 SI			Prestación de servicios profesionales a la Subdirección de Educación y Participación del Ministerio de Ambiente y Desarrollo Sostenible, para ejecutar acciones de apoyo en la Identificación, atención, consolidación y seguimiento de espacios de diálogo y conflictos socioambientales.	2 CONTRATACIÓN DIRECTA	C-3208-0900-3-0-3208013-02	1	UNIDADES	13090000	13090000	2022/10/18	1	UNIDADES	13090000	13090000	22922	2022/10/18	
951	FILA_951	1 SI			Prestar servicios profesionales a la Subdirección de Educación y Participación del Ministerio de Ambiente y Desarrollo Sostenible, para la elaboración y generación insumos técnicos que permitan aportar a la construcción del sistema de información de conflictividad socioambiental, así como brindar apoyo a la estrategia de acompañamiento a defensores ambientales.	2 CONTRATACIÓN DIRECTA	C-3208-0900-3-0-3208013-02	1	UNIDADES	14267303	14267303	2022/10/20	1	UNIDADES	14267303	14267303	22922	2022/10/20	
952	FILA_952	1 SI			"Prestar servicios profesionales a la Subdirección de Educación y Participación para el acompañamiento y desarrollo de acciones y actividades que permitan el fortalecimiento de la democracia ambiental del país."	2 CONTRATACIÓN DIRECTA	C-3208-0900-3-0-3208013-02	1	UNIDADES	11793333	11793333	2022/11/01	1	UNIDADES	11793333	11793333	22922	2022/11/01	
953	FILA_953	1 SI			Prestar servicios profesionales para apoyar en la ejecución de las actividades propias del Grupo de Contratos del Ministerio de Ambiente y Desarrollo Sostenible en las diferentes etapas contractuales.	2 CONTRATACIÓN DIRECTA	C-3299-0900-16-0-3299054-02	1	UNIDADES	23116667	23116667	2022/10/18	1	UNIDADES	23116667	23116667	1622	2022/10/18	
954	FILA_954	1 SI			Prestar servicios profesionales a la Dirección de Bosques, Biodiversidad y Servicios Ecosistémicos en la construcción de insumo técnico para la implementación de iniciativas piloto de Bioprospección y la inclusión de acciones en el borrador del plan Nacional de Desarrollo 2022 – 2026 y otros instrumentos	2 CONTRATACIÓN DIRECTA	C-3202-0900-6-0-3202040-02	1	UNIDADES	19466667	19466667	2022/10/19	1	UNIDADES	19466667	19466667	722	2022/10/19	
955	FILA_955	1 SI			Prestación de servicios profesionales a la Oficina de Negocios Verdes y Sostenibles para realizar la identificación de una estrategia que permita articular el Plan Nacional de Negocios verdes y los entes territoriales con enfoque diferencial.	2 CONTRATACIÓN DIRECTA	C-3201-0900-3-0-3201003-02	1	UNIDADES	29033333	29033333	2022/10/25	1	UNIDADES	29033333	29033333	5122	2022/10/25	
956	FILA_956	1 SI			Prestación de servicios profesionales a la Oficina de Negocios Verdes y Sostenibles para identificar estrategias de Investigación aplicada que permitan el desarrollo de innovación en los Negocios Verdes.	2 CONTRATACIÓN DIRECTA	C-3201-0900-3-0-3201003-02	1	UNIDADES	22333333	22333333	2022/10/25	1	UNIDADES	22333333	22333333	5122	2022/10/25	
957	FILA_957	1 SI			Prestación de servicios profesionales a la Oficina de Negocios Verdes y Sostenibles para realizar el desarrollo y posicionamiento de los Negocios Verdes, a través de herramientas digitales.	2 CONTRATACIÓN DIRECTA	C-3201-0900-3-0-3201003-02	1	UNIDADES	16000000	16000000	2022/10/25	1	UNIDADES	16000000	16000000	5922	2022/10/25	
958	FILA_958	1 SI			Prestación de servicios profesionales a la Oficina de Negocios Verdes y Sostenibles desde el componente jurídico – tributario, en lo relacionado con los Instrumentos Económicos.	2 CONTRATACIÓN DIRECTA	C-3201-0900-3-0-3201007-02	1	UNIDADES	23452326	23452326	2022/11/03	1	UNIDADES	23452326	23452326	5622	2022/11/03	
959	FILA_959	1 SI			Prestación de servicios profesionales a la Dirección de Asuntos Ambientales, Sectorial y Urbana del Ministerio de Ambiente y Desarrollo Sostenible, para apoyar la implementación de acciones de difusión, gestión de fortalecimiento de la comunicación y de la cultura ciudadana, en el marco de la Estrategia Nacional de Economía Circular - ENEC.	2 CONTRATACIÓN DIRECTA	C-3201-0900-4-0-3201010-02	1	UNIDADES	8528400	8528400	2022/10/25	1	UNIDADES	8528400	8528400	4622	2022/10/25	
960	FILA_960	1 SI			"Prestar servicios profesionales a la Subdirección de Educación y Participación del Ministerio de Ambiente y Desarrollo Sostenible, para ejecutar acciones de identificación, caracterización, sistematización y análisis de espacios de participación y de educación ambiental que tengan como propósito fortalecer la gestión ambiental del territorio."	2 CONTRATACIÓN DIRECTA	C-3208-0900-3-0-3208013-02	1	UNIDADES	10880000	10880000	2022/10/27	1	UNIDADES	10880000	10880000	22922	2022/10/27	
961	FILA_961	1 SI			"Prestar servicios profesionales a la Subdirección de Educación y Participación del Ministerio de Ambiente y Desarrollo Sostenible, para ejecutar acciones de identificación, caracterización, sistematización y análisis de espacios de participación y de educación ambiental que tengan como propósito fortalecer la gestión ambiental del territorio."	2 CONTRATACIÓN DIRECTA	C-3208-0900-3-0-3208013-02	1	UNIDADES	10880000	10880000	2022/10/27	1	UNIDADES	10880000	10880000	22922	2022/10/27	
962	FILA_962	1 SI			"Prestar servicios profesionales a la Subdirección de Educación y Participación del Ministerio de Ambiente y Desarrollo Sostenible, para ejecutar acciones de identificación, caracterización, sistematización y análisis de espacios de participación y de educación ambiental que tengan como propósito fortalecer la gestión ambiental del territorio."	2 CONTRATACIÓN DIRECTA	C-3208-0900-3-0-3208013-02	1	UNIDADES	10880000	10880000	2022/10/28	1	UNIDADES	10880000	10880000	22922	2022/10/28	
963	FILA_963	1 SI			"Prestar servicios profesionales a la Subdirección de Educación y Participación del Ministerio de Ambiente y Desarrollo Sostenible, para ejecutar acciones de identificación, caracterización, sistematización y análisis de espacios de participación y de educación ambiental que tengan como propósito fortalecer la gestión ambiental del territorio."	2 CONTRATACIÓN DIRECTA	C-3208-0900-3-0-3208013-02	1	UNIDADES	10880000	10880000	2022/10/27	1	UNIDADES	10880000	10880000	22922	2022/10/27	

Tipo Modalidad	51
Formulario	2
Moneda Informe	1
Entidad	11748
Fecha	2022/12/31
Periodicidad	12 ANUAL

M-1: CUENTA O INFORME ANUAL CONSOLIDADO

F2: PLAN ANUAL DE COMPRAS APROBADO

[2] 0 INFORMACIÓN DE PLAN DE COMPRAS (Registre las cifras en PESOS)

		2	3	4	8	12	16	20	24	28	32	36	40	44	48	52	55	56	60
		FORMULARIO CON INFORMACION	JUSTIFICACION	ACTO ADMINISTRATIVO DE APROBACIÓN	DESCRIPCIÓN DE LOS BIENES O SERVICIOS	MODALIDAD DE ADQUISICIÓN REALIZADO	CÓDIGO DEL RUBRO PRESUPUESTAL A AFECTAR	CANTIDAD DE BIENES O SERVICIOS ESTIMADOS A COMPRAR / NÚMERO	CANTIDAD DE BIENES O SERVICIOS ESTIMADOS A COMPRAR / UNIDAD DE MEDIDA	CANTIDAD DE BIENES O SERVICIOS ESTIMADOS A COMPRAR / PRECIO UNITARIO ESTIMADO	CANTIDAD DE BIENES O SERVICIOS ESTIMADOS A COMPRAR / VALOR TOTAL ESTIMADO	FECHA ESTIMADA DE LA COMPRA	CANTIDAD DE BIENES O SERVICIOS ADQUIRIDOS / NÚMERO	CANTIDAD DE BIENES O SERVICIOS ADQUIRIDOS / UNIDAD DE MEDIDA	CANTIDAD DE BIENES O SERVICIOS ADQUIRIDOS / PRECIO UNITARIO	CANTIDAD DE BIENES O SERVICIOS ADQUIRIDOS / VALOR TOTAL	No. CERTIFICADO DE DISPONIBILIDAD PRESUSPUESTAL - CDP	FECHA DE REALIZACIÓN DE LA COMPRA	OBSERVACIONES
964	FILA_964	1 SI			"Prestar servicios profesionales a la Subdirección de Educación y Participación del Ministerio de Ambiente y Desarrollo Sostenible, para ejecutar acciones de identificación, caracterización, sistematización y análisis de espacios de participación y de educación ambiental que tengan como propósito fortalecer la gestión ambiental del territorio."	2 CONTRATACIÓN DIRECTA	C-3208-0900-3-0-3208013-02	1	UNIDADES	10880000	10880000	2022/10/28	1	UNIDADES	10880000	10880000	22922	2022/10/28	
965	FILA_965	1 SI			"Prestar servicios profesionales a la Subdirección de Educación y Participación del Ministerio de Ambiente y Desarrollo Sostenible, para ejecutar acciones de identificación, caracterización, sistematización y análisis de espacios de participación y de educación ambiental que tengan como propósito fortalecer la gestión ambiental del territorio."	2 CONTRATACIÓN DIRECTA	C-3208-0900-3-0-3208013-02	1	UNIDADES	10880000	10880000	2022/11/16	1	UNIDADES	10880000	10880000	22922	2022/11/16	
966	FILA_966	1 SI			"Prestar servicios profesionales a la Subdirección de Educación y Participación del Ministerio de Ambiente y Desarrollo Sostenible, para ejecutar acciones de identificación, caracterización, sistematización y análisis de espacios de participación y de educación ambiental que tengan como propósito fortalecer la gestión ambiental del territorio."	2 CONTRATACIÓN DIRECTA	C-3208-0900-3-0-3208013-02	1	UNIDADES	10880000	10880000	2022/10/27	1	UNIDADES	10880000	10880000	22922	2022/10/27	
967	FILA_967	1 SI			"Prestar servicios profesionales a la Subdirección de Educación y Participación del Ministerio de Ambiente y Desarrollo Sostenible, para ejecutar acciones de identificación, caracterización, sistematización y análisis de espacios de participación y de educación ambiental que tengan como propósito fortalecer la gestión ambiental del territorio."	2 CONTRATACIÓN DIRECTA	C-3208-0900-3-0-3208013-02	1	UNIDADES	10880000	10880000	2022/10/27	1	UNIDADES	10880000	10880000	22922	2022/10/27	
968	FILA_968	1 SI			"Prestar servicios profesionales a la Subdirección de Educación y Participación del Ministerio de Ambiente y Desarrollo Sostenible, para ejecutar acciones de identificación, caracterización, sistematización y análisis de espacios de participación y de educación ambiental que tengan como propósito fortalecer la gestión ambiental del territorio."	2 CONTRATACIÓN DIRECTA	C-3208-0900-3-0-3208013-02	1	UNIDADES	10880000	10880000	2022/10/27	1	UNIDADES	10880000	10880000	22922	2022/10/27	
969	FILA_969	1 SI			"Prestar servicios profesionales a la Subdirección de Educación y Participación del Ministerio de Ambiente y Desarrollo Sostenible, para ejecutar acciones de identificación, caracterización, sistematización y análisis de espacios de participación y de educación ambiental que tengan como propósito fortalecer la gestión ambiental del territorio."	2 CONTRATACIÓN DIRECTA	C-3208-0900-3-0-3208013-02	1	UNIDADES	10880000	10880000	2022/11/22	1	UNIDADES	10880000	10880000	22922	2022/11/22	
970	FILA_970	1 SI			"Prestar servicios profesionales a la Subdirección de Educación y Participación del Ministerio de Ambiente y Desarrollo Sostenible, para ejecutar acciones de identificación, caracterización, sistematización y análisis de espacios de participación y de educación ambiental que tengan como propósito fortalecer la gestión ambiental del territorio."	2 CONTRATACIÓN DIRECTA	C-3208-0900-3-0-3208013-02	1	UNIDADES	10880000	10880000	2022/10/27	1	UNIDADES	10880000	10880000	22922	2022/10/27	
971	FILA_971	1 SI			"Prestar servicios profesionales a la Subdirección de Educación y Participación del Ministerio de Ambiente y Desarrollo Sostenible, para ejecutar acciones de identificación, caracterización, sistematización y análisis de espacios de participación y de educación ambiental que tengan como propósito fortalecer la gestión ambiental del territorio."	2 CONTRATACIÓN DIRECTA	C-3208-0900-3-0-3208013-02	1	UNIDADES	10880000	10880000	2022/10/28	1	UNIDADES	10880000	10880000	22922	2022/10/28	
972	FILA_972	1 SI			"Prestar servicios profesionales a la Subdirección de Educación y Participación del Ministerio de Ambiente y Desarrollo Sostenible, para ejecutar acciones de identificación, caracterización, sistematización y análisis de espacios de participación y de educación ambiental que tengan como propósito fortalecer la gestión ambiental del territorio."	2 CONTRATACIÓN DIRECTA	C-3208-0900-3-0-3208013-02	1	UNIDADES	10880000	10880000	2022/10/27	1	UNIDADES	10880000	10880000	22922	2022/10/27	
973	FILA_973	1 SI			"Prestar servicios profesionales a la Subdirección de Educación y Participación del Ministerio de Ambiente y Desarrollo Sostenible, para ejecutar acciones de identificación, caracterización, sistematización y análisis de espacios de participación y de educación ambiental que tengan como propósito fortalecer la gestión ambiental del territorio."	2 CONTRATACIÓN DIRECTA	C-3208-0900-3-0-3208013-02	1	UNIDADES	10880000	10880000	2022/10/27	1	UNIDADES	10880000	10880000	22922	2022/10/27	
974	FILA_974	1 SI			"Prestar servicios profesionales a la Subdirección de Educación y Participación del Ministerio de Ambiente y Desarrollo Sostenible, para ejecutar acciones de identificación, caracterización, sistematización y análisis de espacios de participación y de educación ambiental que tengan como propósito fortalecer la gestión ambiental del territorio."	2 CONTRATACIÓN DIRECTA	C-3208-0900-3-0-3208013-02	1	UNIDADES	10880000	10880000	2022/10/27	1	UNIDADES	10880000	10880000	22922	2022/10/27	
975	FILA_975	1 SI			"Prestar servicios profesionales a la Subdirección de Educación y Participación del Ministerio de Ambiente y Desarrollo Sostenible, para ejecutar acciones de identificación, caracterización, sistematización y análisis de espacios de participación y de educación ambiental que tengan como propósito fortalecer la gestión ambiental del territorio."	2 CONTRATACIÓN DIRECTA	C-3208-0900-3-0-3208013-02	1	UNIDADES	10880000	10880000	2022/10/27	1	UNIDADES	10880000	10880000	22922	2022/10/27	
976	FILA_976	1 SI			"Prestar servicios profesionales a la Subdirección de Educación y Participación del Ministerio de Ambiente y Desarrollo Sostenible, para ejecutar acciones de identificación, caracterización, sistematización y análisis de espacios de participación y de educación ambiental que tengan como propósito fortalecer la gestión ambiental del territorio."	2 CONTRATACIÓN DIRECTA	C-3208-0900-3-0-3208013-02	1	UNIDADES	10880000	10880000	2022/11/03	1	UNIDADES	10880000	10880000	22922	2022/11/03	
977	FILA_977	1 SI			"Prestar servicios profesionales a la Subdirección de Educación y Participación del Ministerio de Ambiente y Desarrollo Sostenible, para ejecutar acciones de identificación, caracterización, sistematización y análisis de espacios de participación y de educación ambiental que tengan como propósito fortalecer la gestión ambiental del territorio."	2 CONTRATACIÓN DIRECTA	C-3208-0900-3-0-3208013-02	1	UNIDADES	10880000	10880000	2022/10/28	1	UNIDADES	10880000	10880000	22922	2022/10/28	
978	FILA_978	1 SI			"Prestar servicios profesionales a la Subdirección de Educación y Participación del Ministerio de Ambiente y Desarrollo Sostenible, para ejecutar acciones de identificación, caracterización, sistematización y análisis de espacios de participación y de educación ambiental que tengan como propósito fortalecer la gestión ambiental del territorio."	2 CONTRATACIÓN DIRECTA	C-3208-0900-3-0-3208013-02	1	UNIDADES	10880000	10880000	2022/10/31	1	UNIDADES	10880000	10880000	22922	2022/10/31	

Tipo Modalidad	51
Formulario	2
Moneda Informe	1
Entidad	11748
Fecha	2022/12/31
Periodicidad	12 ANUAL

M-1: CUENTA O INFORME ANUAL CONSOLIDADO

F2: PLAN ANUAL DE COMPRAS APROBADO

[2] 0 INFORMACIÓN DE PLAN DE COMPRAS (Registre las cifras en PESOS)

		2	3	4	8	12	16	20	24	28	32	36	40	44	48	52	55	56	60
		FORMULARIO CON INFORMACION	JUSTIFICACION	ACTO ADMINISTRATIVO DE APROBACIÓN	DESCRIPCIÓN DE LOS BIENES O SERVICIOS	MODALIDAD DE ADQUISICIÓN REALIZADO	CÓDIGO DEL RUBRO PRESUPUESTAL A AFECTAR	CANTIDAD DE BIENES O SERVICIOS ESTIMADOS A COMPRAR / NÚMERO	CANTIDAD DE BIENES O SERVICIOS ESTIMADOS A COMPRAR / UNIDAD DE MEDIDA	CANTIDAD DE BIENES O SERVICIOS ESTIMADOS A COMPRAR / PRECIO UNITARIO ESTIMADO	CANTIDAD DE BIENES O SERVICIOS ESTIMADOS A COMPRAR / VALOR TOTAL ESTIMADO	FECHA ESTIMADA DE LA COMPRA	CANTIDAD DE BIENES O SERVICIOS ADQUIRIDOS / NÚMERO	CANTIDAD DE BIENES O SERVICIOS ADQUIRIDOS / UNIDAD DE MEDIDA	CANTIDAD DE BIENES O SERVICIOS ADQUIRIDOS / PRECIO UNITARIO	CANTIDAD DE BIENES O SERVICIOS ADQUIRIDOS / VALOR TOTAL	No. CERTIFICADO DE DISPONIBILIDAD PRESUPUESTAL - CDP	FECHA DE REALIZACIÓN DE LA COMPRA	OBSERVACIONES
979	FILA_979	1 SI			"Prestar servicios profesionales a la Subdirección de Educación y Participación del Ministerio de Ambiente y Desarrollo Sostenible, para ejecutar acciones de identificación, caracterización, sistematización y análisis de espacios de participación y de educación ambiental que tengan como propósito fortalecer la gestión ambiental del territorio."	2 CONTRATACIÓN DIRECTA	C-3208-0900-3-0-3208013-02	1	UNIDADES	10880000	10880000	2022/10/31	1	UNIDADES	10880000	10880000	22922	2022/10/31	
980	FILA_980	1 SI			"Prestar servicios profesionales a la Subdirección de Educación y Participación del Ministerio de Ambiente y Desarrollo Sostenible, para ejecutar acciones de identificación, caracterización, sistematización y análisis de espacios de participación y de educación ambiental que tengan como propósito fortalecer la gestión ambiental del territorio."	2 CONTRATACIÓN DIRECTA	C-3208-0900-3-0-3208013-02	1	UNIDADES	10880000	10880000	2022/11/03	1	UNIDADES	10880000	10880000	22922	2022/11/03	
981	FILA_981	1 SI			"Prestar servicios profesionales a la Subdirección de Educación y Participación del Ministerio de Ambiente y Desarrollo Sostenible, para ejecutar acciones de identificación, caracterización, sistematización y análisis de espacios de participación y de educación ambiental que tengan como propósito fortalecer la gestión ambiental del territorio."	2 CONTRATACIÓN DIRECTA	C-3208-0900-3-0-3208013-02	1	UNIDADES	10880000	10880000	2022/10/27	1	UNIDADES	10880000	10880000	22922	2022/10/27	
982	FILA_982	1 SI			"Prestar servicios profesionales a la Subdirección de Educación y Participación del Ministerio de Ambiente y Desarrollo Sostenible, para ejecutar acciones de identificación, caracterización, sistematización y análisis de espacios de participación y de educación ambiental que tengan como propósito fortalecer la gestión ambiental del territorio."	2 CONTRATACIÓN DIRECTA	C-3208-0900-3-0-3208013-02	1	UNIDADES	10880000	10880000	2022/10/27	1	UNIDADES	10880000	10880000	22922	2022/10/27	
983	FILA_983	1 SI			"Prestar servicios profesionales a la Subdirección de Educación y Participación del Ministerio de Ambiente y Desarrollo Sostenible, para ejecutar acciones de identificación, caracterización, sistematización y análisis de espacios de participación y de educación ambiental que tengan como propósito fortalecer la gestión ambiental del territorio."	2 CONTRATACIÓN DIRECTA	C-3208-0900-3-0-3208013-02	1	UNIDADES	10880000	10880000	2022/10/27	1	UNIDADES	10880000	10880000	22922	2022/10/27	
984	FILA_984	1 SI			"Prestar servicios profesionales a la Subdirección de Educación y Participación del Ministerio de Ambiente y Desarrollo Sostenible, para ejecutar acciones de identificación, caracterización, sistematización y análisis de espacios de participación y de educación ambiental que tengan como propósito fortalecer la gestión ambiental del territorio."	2 CONTRATACIÓN DIRECTA	C-3208-0900-3-0-3208013-02	1	UNIDADES	10880000	10880000	2022/10/27	1	UNIDADES	10880000	10880000	22922	2022/10/27	
985	FILA_985	1 SI			Prestación de servicios profesionales a la Dirección de Bosques, Biodiversidad y Servicios Ecosistémicos del Ministerio de Ambiente y Desarrollo Sostenible, para ejecutar la administración técnica, actividades de mantenimiento y ajustes del aplicativo de Libro de Operaciones Forestales en Linea (LOFL.	2 CONTRATACIÓN DIRECTA	C-3202-0900-6-0-3202001-02	1	UNIDADES	12280000	12280000	2022/10/31	1	UNIDADES	12280000	12280000	2522	2022/10/31	
986	FILA_986	1 SI			Prestar servicios profesionales a la Dirección de Asuntos Ambientales Sectorial y Urbana del Ministerio de Ambiente y Desarrollo Sostenible, como apoyo técnico para llevar a cabo la fase preliminar de identificación y consolidación de la información, sobre las necesidades de ajuste al Decreto 1076 de 2015, en relación con el licenciamiento ambiental; y el desarrollo de las actividades ne	2 CONTRATACIÓN DIRECTA	C-3201-0900-5-0-3201002-02	1	UNIDADES	23000000	23000000	2022/10/28	1	UNIDADES	23000000	23000000	4522	2022/10/28	
987	FILA_987	1 SI			Prestar servicios profesionales para realizar las actividades jurídicas de los procesos precontractuales, contractuales, post contractuales y administrativos del Grupo de Comunicaciones del Ministerio de Ambiente y Desarrollo Sostenible.	2 CONTRATACIÓN DIRECTA	C-3299-0900-16-0-3299054-02	1	UNIDADES	17600000	17600000	2022/10/25	1	UNIDADES	17600000	17600000	8822	2022/10/25	
988	FILA_988	1 SI			Prestación de servicios profesionales a la Dirección de Asuntos Marinos, Costeros y Recursos Acuáticos del Ministerio de Ambiente y Desarrollo Sostenible, para promover el fortalecimiento de la participación y articulación en los procesos de gestión ambiental en las zonas marinas y costeras.	2 CONTRATACIÓN DIRECTA	C-3207-0900-2-0-3207002-02	1	UNIDADES	17100000	17100000	2022/11/02	1	UNIDADES	17100000	17100000	3022	2022/11/02	
989	FILA_989	1 SI			Adquisición de implementos parala atención de emergencias en las del Ministerio deAmbiente y Desarrollo Sostenible.	7 SELECCIÓN ABREVIADA	A-02-02-01-003-005	1	UNIDADES	1686804	1686804	2022/10/28	1	UNIDADES	1686804	1686804	16622	2022/10/28	
990	FILA_990	1 SI			Adquisición de implementos parala atención de emergencias en las del Ministerio deAmbiente y Desarrollo Sostenible.	7 SELECCIÓN ABREVIADA	A-02-02-01-003-005	1	UNIDADES	4005040	4005040	2022/10/28	1	UNIDADES	4005040	4005040	16622	2022/10/28	
991	FILA_991	1 SI			Prestación de servicios profesionales a la Oficina de Negocios Verdes y Sostenibles para realizar las acciones encaminadas al seguimiento a Negocios Verdes y Pagos por Servicios Ambientales PSA, para avanzar en el cumplimiento del indicador del plan marco de implementación del acuerdo de paz con las FARC-EP de 2016.	2 CONTRATACIÓN DIRECTA	C-3201-0900-3-0-3201003-02	1	UNIDADES	9753000	9753000	2022/11/16	1	UNIDADES	9753000	9753000	5822	2022/11/16	
992	FILA_992	1 SI			Prestación de servicios profesionales a la Oficina de Negocios Verdes y Sostenibles para realizar las acciones encaminadas al seguimiento a Negocios Verdes y Pagos por Servicios Ambientales PSA, para avanzar en el cumplimiento del indicador del plan marco de implementación del acuerdo de paz con las FARC-EP de 2016.	2 CONTRATACIÓN DIRECTA	C-3201-0900-3-0-3201003-02	1	UNIDADES	9753000	9753000	2022/11/16	1	UNIDADES	9753000	9753000	5822	2022/11/16	
993	FILA_993	1 SI			Prestar los servicios profesionales para apoyar la ejecución de las actividades administrativas propias del Grupo de Talento Humano del Ministerio de Ambiente y Desarrollo Sostenible.	2 CONTRATACIÓN DIRECTA	C-3299-0900-14-0-3299054-02	1	UNIDADES	11900000	11900000	2022/11/09	1	UNIDADES	11900000	11900000	2022	2022/11/09	
994	FILA_994	1 SI			Prestación de servicios profesionales para brindar soporte jurídico que sea competencia del Grupo de Talento Humano del Ministerio de Ambiente y Desarrollo Sostenible.	2 CONTRATACIÓN DIRECTA	C-3299-0900-14-0-3299054-02	1	UNIDADES	9500000	9500000	2022/11/03	1	UNIDADES	9500000	9500000	2022	2022/11/03	
995	FILA_995	1 SI			Prestación de servicios profesionales a la Subdirección de Educación y Participación para el desarrollo de acciones, propuestas y recomendaciones, dirigidas a apoyar la implementación de las estrategias de política pública de participación en el componente de fortalecimiento institucional del Sistema Nacional Ambiental -SINA	2 CONTRATACIÓN DIRECTA	C-3208-0900-3-0-3208005-02	1	UNIDADES	27000000	27000000	2022/11/02	1	UNIDADES	27000000	27000000	22922	2022/11/02	
996	FILA_996	1 SI			Prestación de servicios profesionales a la Unidad Coordinadora para el Gobierno Abierto del Ministerio de Ambiente y Desarrollo Sostenible para apoyar la definición de lineamientos que promuevan la participación ciudadana y el control social; así mismo gestione la tipificación, traslados y respuestas a peticiones en la Entidad.	2 CONTRATACIÓN DIRECTA	C-3299-0900-14-0-3299060-02	1	UNIDADES	10000000	10000000	2022/11/10	1	UNIDADES	10000000	10000000	922	2022/11/10	

Tipo Modalidad	51
Formulario	2
Moneda Informe	1
Entidad	11748
Fecha	2022/12/31
Periodicidad	12 ANUAL

M-1: CUENTA O INFORME ANUAL CONSOLIDADO

F2: PLAN ANUAL DE COMPRAS APROBADO

[2] 0 INFORMACIÓN DE PLAN DE COMPRAS (Registre las cifras en PESOS)

		2	3	4	8	12	16	20	24	28	32	36	40	44	48	52	55	56	60
		FORMULARIO CON INFORMACION	JUSTIFICACION	ACTO ADMINISTRATIVO DE APROBACIÓN	DESCRIPCIÓN DE LOS BIENES O SERVICIOS	MODALIDAD DE ADQUISICIÓN REALIZADO	CÓDIGO DEL RUBRO PRESUPUESTAL A AFECTAR	CANTIDAD DE BIENES O SERVICIOS ESTIMADOS A COMPRAR / NÚMERO	CANTIDAD DE BIENES O SERVICIOS ESTIMADOS A COMPRAR / UNIDAD DE MEDIDA	CANTIDAD DE BIENES O SERVICIOS ESTIMADOS A COMPRAR / PRECIO UNITARIO ESTIMADO	CANTIDAD DE BIENES O SERVICIOS ESTIMADOS A COMPRAR / VALOR TOTAL ESTIMADO	FECHA ESTIMADA DE LA COMPRA	CANTIDAD DE BIENES O SERVICIOS ADQUIRIDOS / NÚMERO	CANTIDAD DE BIENES O SERVICIOS ADQUIRIDOS / UNIDAD DE MEDIDA	CANTIDAD DE BIENES O SERVICIOS ADQUIRIDOS / PRECIO UNITARIO	CANTIDAD DE BIENES O SERVICIOS ADQUIRIDOS / VALOR TOTAL	No. CERTIFICADO DE DISPONIBILIDAD PRESUSPUESTAL - CDP	FECHA DE REALIZACIÓN DE LA COMPRA	OBSERVACIONES
997	FILA_997	1 SI			Prestación de servicios profesionales a la Oficina de Tecnologías de la Información y la Comunicación del Ministerio de Ambiente y Desarrollo Sostenible, para realizar actividades de arquitectura, desarrollo, mantenimiento, actualización, administración y monitoreo de los sistemas de información geográficos.	2 CONTRATACIÓN DIRECTA	C-3299-0900-15-0-3299062-02	1	UNIDADES	17100000	17100000	2022/11/04	1	UNIDADES	17100000	17100000	5722	2022/11/04	
998	FILA_998	1 SI			Prestar los servicios profesionales a la Oficina de Tecnologías de la Información y la Comunicación del Ministerio de Ambiente y Desarrollo Sostenible, en la orientación de los desarrollos de software y arquitectura de solución en sus diferentes etapas de implementación y monitoreo de los componentes de software de los sistemas de información misionales.	2 CONTRATACIÓN DIRECTA	C-3299-0900-15-0-3299062-02	1	UNIDADES	24700000	24700000	2022/11/04	1	UNIDADES	24700000	24700000	5722	2022/11/04	
999	FILA_999	1 SI			Prestar servicios profesionales como economista para apoyar a la Subdirección Administrativa y Financiera y las dependencias que la conforman, en la formulación de políticas, normas y procedimientos estratégicos, así como realizar el seguimiento cuantitativo y cualitativo de los planes y proyectos a cargo de la subdirección.	2 CONTRATACIÓN DIRECTA	C-3299-0900-14-0-3299057-02	1	UNIDADES	19000000	19000000	2022/11/04	1	UNIDADES	19000000	19000000	222	2022/11/04	
1000	FILA_1000	1 SI			Prestar servicios profesionales a la Subdirección de Educación y Participación desde el componente jurídico, que permita avanzar en las diferentes actividades y acciones del grupo de participación con las visiones y cosmogonías de los grupos indígenas.	2 CONTRATACIÓN DIRECTA	C-3208-0900-3-0-3208013-02	1	UNIDADES	10600000	10600000	2022/11/11	1	UNIDADES	10600000	10600000	22922	2022/11/11	
1001	FILA_1001	1 SI			Prestación de servicios profesionales a la Oficina de Tecnologías de la Información y la Comunicación del Ministerio de Ambiente y Desarrollo Sostenible, en la gestión estratégica y lineamientos del PETI Sectorial e institucional, de acuerdo con los lineamientos de la transformación digital, y las mesas de trabajo de arquitectura empresarial de la entidad	2 CONTRATACIÓN DIRECTA	C-3299-0900-15-0-3299062-02	1	UNIDADES	19935135	19935135	2022/11/11	1	UNIDADES	19935135	19935135	5722	2022/11/11	
1002	FILA_1002	1 SI			Prestación de servicios profesionales a la Subdirección de Educación y Participación del Ministerio de Ambiente y Desarrollo Sostenible, para apoyar al Grupo de Participación y Educación Ambiental en especial los temas relacionados con la Estrategia Pedagógica Escuela Nacional de Formación Ambiental SAVIA en las regiones	2 CONTRATACIÓN DIRECTA	C-3208-0900-3-0-3208013-02	1	UNIDADES	8500000	8500000	2022/11/11	1	UNIDADES	8500000	8500000	22922	2022/11/11	
1003	FILA_1003	1 SI			Prestación de servicios profesionales a la Subdirección de Educación y Participación del Ministerio de Ambiente y Desarrollo Sostenible, para apoyar al Grupo de Participación y Educación Ambiental en especial los temas relacionados con la Estrategia Pedagógica Escuela Nacional de Formación Ambiental SAVIA en las regiones	2 CONTRATACIÓN DIRECTA	C-3208-0900-3-0-3208013-02	1	UNIDADES	8500000	8500000	2022/11/11	1	UNIDADES	8500000	8500000	22922	2022/11/11	
1004	FILA_1004	1 SI			Prestación de servicios profesionales a la Subdirección de Educación y Participación del Ministerio de Ambiente y Desarrollo Sostenible, para apoyar al Grupo de Participación y Educación Ambiental en especial los temas relacionados con la Estrategia Pedagógica Escuela Nacional de Formación Ambiental SAVIA en las regiones	2 CONTRATACIÓN DIRECTA	C-3208-0900-3-0-3208013-02	1	UNIDADES	8500000	8500000	2022/11/11	1	UNIDADES	8500000	8500000	22922	2022/11/11	
1005	FILA_1005	1 SI			Prestación de servicios profesionales a la Subdirección de Educación y Participación del Ministerio de Ambiente y Desarrollo Sostenible, para apoyar al Grupo de Participación y Educación Ambiental en especial los temas relacionados con la Estrategia Pedagógica Escuela Nacional de Formación Ambiental SAVIA en las regiones	2 CONTRATACIÓN DIRECTA	C-3208-0900-3-0-3208013-02	1	UNIDADES	8500000	8500000	2022/11/11	1	UNIDADES	8500000	8500000	22922	2022/11/11	
1006	FILA_1006	1 SI			Prestación de servicios profesionales a la Oficina de Tecnologías de la Información y la Comunicación del Ministerio de Ambiente y Desarrollo Sostenible, en el mantenimiento, administración y mejoramiento de la plataforma de la infraestructura tecnológica.	2 CONTRATACIÓN DIRECTA	C-3299-0900-15-0-3299062-02	1	UNIDADES	14450000	14450000	2022/11/10	1	UNIDADES	14450000	14450000	5722	2022/11/10	
1007	FILA_1007	1 SI			Prestación de servicios profesionales a la Oficina de Tecnologías de la Información y la Comunicación del Ministerio de Ambiente y Desarrollo Sostenible, para documentar, implementar y configurar estrategias de integración y despliegues automatizados integrados con git, administración y monitoreo de los componentes de software de los sistemas de Información.	2 CONTRATACIÓN DIRECTA	C-3299-0900-15-0-3299062-02	1	UNIDADES	11050000	11050000	2022/11/10	1	UNIDADES	11050000	11050000	5722	2022/11/10	
1008	FILA_1008	1 SI			Prestación de servicios profesionales a la Oficina de Tecnologías de la Información y la Comunicación del Ministerio de Ambiente y Desarrollo Sostenible, para realizar actividades de definición de análisis, diseño, desarrollo, mantenimiento, actualización, administración y monitoreo de módulos de gestión de información misional y big data acoplada a la arquitectura de los sistemas.	2 CONTRATACIÓN DIRECTA	C-3299-0900-15-0-3299062-02	1	UNIDADES	11371200	11371200	2022/11/15	1	UNIDADES	11371200	11371200	5722	2022/11/15	
1009	FILA_1009	1 SI			Prestación de servicios profesionales a la Oficina de Tecnologías de la Información y la Comunicación del Ministerio de Ambiente y Desarrollo Sostenible, para la planeación, ejecución y seguimiento de los programas, planes y proyectos, que contribuyan al cumplimiento de los objetivos y metas de la Oficina.	2 CONTRATACIÓN DIRECTA	C-3299-0900-15-0-3299062-02	1	UNIDADES	16150000	16150000	2022/11/10	1	UNIDADES	16150000	16150000	5722	2022/11/10	
1010	FILA_1010	1 SI			Prestación de servicios profesionales como abogada en el seguimiento al cumplimiento de las órdenes judiciales vigentes, diligencias postfallo, representación judicial y extrajudicial y demás trámites judiciales de competencia de la Oficina Asesora Jurídica del Ministerio de Ambiente y Desarrollo Sostenible.	2 CONTRATACIÓN DIRECTA	C-3299-0900-16-0-3299054-02	1	UNIDADES	11333333	11333333	2022/11/11	1	UNIDADES	11333333	11333333	2722	2022/11/11	
1011	FILA_1011	1 SI			Prestar servicios de apoyo a la gestión a la Subdirección de Educación y Participación para el desarrollo de procesos y procedimientos en el manejo documental y del archivo de la dependencia.	2 CONTRATACIÓN DIRECTA	C-3208-0900-3-0-3208005-02	1	UNIDADES	7833333	7833333	2022/11/15	1	UNIDADES	7833333	7833333	22922	2022/11/15	
1012	FILA_1012	1 SI			Prestar servicios profesionales a la Subdirección de Educación y Participación del Ministerio de Ambiente, para el desarrollo de la fase inicial de alistamiento del proceso de estructuración de la Política de Educación Ambiental del Distrito de Buenaventura, en cumplimiento de los compromisos adquiridos en el marco del Paro Cívico del Distrito de Buenaventura.	2 CONTRATACIÓN DIRECTA	C-3208-0900-3-0-3208005-02	1	UNIDADES	10400000	10400000	2022/11/18	1	UNIDADES	10400000	10400000	22922	2022/11/18	
1013	FILA_1013	1 SI			Prestar servicios profesionales a la Subdirección de Educación y Participación del Ministerio de Ambiente, para el desarrollo de la fase inicial de alistamiento del proceso de estructuración de la Política de Educación Ambiental del Distrito de Buenaventura, en cumplimiento de los compromisos adquiridos en el marco del Paro Cívico del Distrito de Buenaventura.	2 CONTRATACIÓN DIRECTA	C-3208-0900-3-0-3208005-02	1	UNIDADES	10400000	10400000	2022/11/18	1	UNIDADES	10400000	10400000	22922	2022/11/18	

Tipo Modalidad	51
Formulario	2
Moneda Informe	1
Entidad	11748
Fecha	2022/12/31
Periodicidad	12 ANUAL

M-1: CUENTA O INFORME ANUAL CONSOLIDADO

F2: PLAN ANUAL DE COMPRAS APROBADO

[2] 0 INFORMACIÓN DE PLAN DE COMPRAS (Registre las cifras en PESOS)

		2	3	4	8	12	16	20	24	28	32	36	40	44	48	52	55	56	60
		FORMULARIO CON INFORMACION	JUSTIFICACION	ACTO ADMINISTRATIVO DE APROBACIÓN	DESCRIPCIÓN DE LOS BIENES O SERVICIOS	MODALIDAD DE ADQUISICIÓN REALIZADO	CÓDIGO DEL RUBRO PRESUPUESTAL A AFECTAR	CANTIDAD DE BIENES O SERVICIOS ESTIMADOS A COMPRAR / NÚMERO	CANTIDAD DE BIENES O SERVICIOS ESTIMADOS A COMPRAR / UNIDAD DE MEDIDA	CANTIDAD DE BIENES O SERVICIOS ESTIMADOS A COMPRAR / PRECIO UNITARIO ESTIMADO	CANTIDAD DE BIENES O SERVICIOS ESTIMADOS A COMPRAR / VALOR TOTAL ESTIMADO	FECHA ESTIMADA DE LA COMPRA	CANTIDAD DE BIENES O SERVICIOS ADQUIRIDOS / NÚMERO	CANTIDAD DE BIENES O SERVICIOS ADQUIRIDOS / UNIDAD DE MEDIDA	CANTIDAD DE BIENES O SERVICIOS ADQUIRIDOS / PRECIO UNITARIO	CANTIDAD DE BIENES O SERVICIOS ADQUIRIDOS / VALOR TOTAL	No. CERTIFICADO DE DISPONIBILIDAD PRESUSPUESTAL - CDP	FECHA DE REALIZACIÓN DE LA COMPRA	OBSERVACIONES
1014	FILA_1014	1 SI			Prestar servicios profesionales a la Subdirección de Educación y Participación del Ministerio de Ambiente, para el desarrollo de la fase inicial de alistamiento del proceso de estructuración de la Política de Educación Ambiental del Distrito de Buenaventura, en cumplimiento de los compromisos adquiridos en el marco del Paro Cívico del Distrito de Buenaventura.	2 CONTRATACIÓN DIRECTA	C-3208-0900-3-0-3208005-02	1	UNIDADES	10400000	10400000	2022/11/18	1	UNIDADES	10400000	10400000	0	2022/11/18	
1015	FILA_1015	1 SI			Prestar servicios profesionales a la Subdirección de Educación y Participación del Ministerio de Ambiente, para el desarrollo de la fase inicial de alistamiento del proceso de estructuración de la Política de Educación Ambiental del Distrito de Buenaventura, en cumplimiento de los compromisos adquiridos en el marco del Paro Cívico del Distrito de Buenaventura.	2 CONTRATACIÓN DIRECTA	C-3208-0900-3-0-3208005-02	1	UNIDADES	10400000	10400000	2022/11/18	1	UNIDADES	10400000	10400000	22922	2022/11/18	
1016	FILA_1016	1 SI			Adquisición de los SegurosObligatorios de accidentes de tránsito -SOAT- parados vehículos pertenecientes al MINISTERIO DEAMBIENTE Y DESARROLLO SOSTENIBLE; deconformidad con lo dispuesto en el Acuerdo Marcode Precios No. CCE-284-IAD-2020	7 SELECCIÓN ABREVIADA	A-02-02-02-007-001	1	UNIDADES	1518370	1518370	2022/11/11	1	UNIDADES	1518370	1518370	10422	2022/11/11	
1017	FILA_1017	1 SI			Prestación de servicios profesionales al Grupo de Contratos del Ministerio de Ambiente y Desarrollo Sostenible, para la conformación, organización y revisión de los expedientes electrónicos contractuales.	2 CONTRATACIÓN DIRECTA	C-3299-0900-14-0-3299057-02	1	UNIDADES	5333333	5333333	2022/11/22	1	UNIDADES	5333333	5333333	322	2022/11/22	
1018	FILA_1018	1 SI			Prestación de servicios de apoyo a la gestión a la Subdirección de Educación y Participación del Ministerio de Ambiente y Desarrollo Sostenible, para apoyar en la organización de los espacios de diálogo, participación y educación que se desarrollen en el territorio asignado	2 CONTRATACIÓN DIRECTA	C-3208-0900-3-0-3208013-02	1	UNIDADES	2826533	2826533	2022/11/24	1	UNIDADES	2826533	2826533	22922	2022/11/24	
1019	FILA_1019	1 SI			Prestación de servicios de apoyo a la gestión a la Subdirección de Educación y Participación del Ministerio de Ambiente y Desarrollo Sostenible, para apoyar en la organización de los espacios de diálogo, participación y educación que se desarrollen en el territorio asignado	2 CONTRATACIÓN DIRECTA	C-3208-0900-3-0-3208013-02	1	UNIDADES	2826533	2826533	2022/11/25	1	UNIDADES	2826533	2826533	22922	2022/11/25	
1020	FILA_1020	1 SI			"Prestación de servicios de apoyo a la gestión a la Subdirección de Educación y Participación del Ministerio de Ambiente y Desarrollo Sostenible, para apoyar los espacios de participación y de educación ambiental en territorio".	2 CONTRATACIÓN DIRECTA	C-3208-0900-3-0-3208013-02	1	UNIDADES	4810000	4810000	2022/11/25	1	UNIDADES	4810000	4810000	22922	2022/11/25	
1021	FILA_1021	1 SI			"Prestación de servicios de apoyo a la gestión a la Subdirección de Educación y Participación del Ministerio de Ambiente y Desarrollo Sostenible, para apoyar los espacios de participación y de educación ambiental en territorio".	2 CONTRATACIÓN DIRECTA	C-3208-0900-3-0-3208013-02	1	UNIDADES	4810000	4810000	2022/11/24	1	UNIDADES	4810000	4810000	22922	2022/11/24	
1022	FILA_1022	1 SI			"Prestación de servicios de apoyo a la gestión a la Subdirección de Educación y Participación del Ministerio de Ambiente y Desarrollo Sostenible, para apoyar los espacios de participación y de educación ambiental en territorio".	2 CONTRATACIÓN DIRECTA	C-3208-0900-3-0-3208013-02	1	UNIDADES	4810000	4810000	2022/11/25	1	UNIDADES	4810000	4810000	22922	2022/11/25	
1023	FILA_1023	1 SI			Prestar servicios profesionales a la Dirección de Bosques, Biodiversidad y Servicios Ecosistémicos y a la Oficina Asesora Jurídica del Ministerio de Ambiente y Desarrollo Sostenible, brindando acompañamiento legal a los procesos de delimitación de los páramos y la reglamentación de la Ley 1930 de 2018, elaboración de actos administrativos, conceptos jurídicos, directivas, circulares jurí	2 CONTRATACIÓN DIRECTA	C-3202-0900-6-0-3202040-02	1	UNIDADES	12000000	12000000	2022/11/25	1	UNIDADES	12000000	12000000	622	2022/11/25	
1024	FILA_1024	1 SI			Prestación de servicios de apoyo a la gestión al Grupo de Contratos del Ministerio de Ambiente y Desarrollo Sostenible, para desarrollar actividades propias para dar aplicación de los instrumentos archivísticos y que se originen de la actividad contractual de la entidad.	2 CONTRATACIÓN DIRECTA	C-3299-0900-14-0-3299057-02	1	UNIDADES	5253334	5253334	2022/11/22	1	UNIDADES	5253334	5253334	322	2022/11/22	
1025	FILA_1025	1 SI			Prestar servicios Profesionales para realizar el diseño de piezas gráficas, organizar contenidos escritos, visuales y audiovisuales y piezas digitales para el Grupo de Comunicaciones de conformidad a las necesidades establecidas a los proyectos y planes que desarrolle la Entidad.	2 CONTRATACIÓN DIRECTA	C-3299-0900-16-0-3299054-02	1	UNIDADES	9620000	9620000	2022/11/25	1	UNIDADES	9620000	9620000	8822	2022/11/25	
1026	FILA_1026	1 SI			Prestación de servicios de apoyo a la gestión para adelantar actividades operativas y asistenciales relacionadas con la preparación de las transferencias documentales primarias de la Subdirección Administrativa y Financiera y del Grupo de Contabilidad y el Grupo de Presupuesto del Ministerio de Ambiente y Desarrollo Sostenible.	2 CONTRATACIÓN DIRECTA	C-3299-0900-14-0-3299057-02	1	UNIDADES	3420000	3420000	2022/11/24	1	UNIDADES	3420000	3420000	222	2022/11/24	
1027	FILA_1027	1 SI			Adquisición de sillas de ruedas y elementos para la atención de emergencias al servicio de visitantes funcionarios y contratistas con movilidad reducida o discapacidad del Ministerio de Ambiente y Desarrollo Sostenible.	7 SELECCIÓN ABREVIADA	A-02-01-01-004-008	1	UNIDADES	798000	798000	2022/11/22	1	UNIDADES	798000	798000	24022	2022/11/22	
1028	FILA_1028	1 SI			Adquisición de sillas de ruedas y elementos para la atención de emergencias al servicio de visitantes funcionarios y contratistas con movilidad reducida o discapacidad del Ministerio de Ambiente y Desarrollo Sostenible.	7 SELECCIÓN ABREVIADA	A-02-01-01-004-008	1	UNIDADES	3927600	3927600	2022/11/22	1	UNIDADES	3927600	3927600	24022	2022/11/22	
1029	FILA_1029	1 SI			Contratar la adquisición de la póliza deseguro todo riesgo para que ampare el parque automotor depropiedad del Ministerio de Ambiente y DesarrolloSostenible y de aquellos vehículos que llegaré a adquirir,acorde con el Acuerdo Marco de Precios CCE-877-1-AMP-2019	7 SELECCIÓN ABREVIADA	A-02-02-02-007-001	1	UNIDADES	50273165	50273165	2022/11/15	1	UNIDADES	50273165	50273165	10422	2022/11/15	
1030	FILA_1030	1 SI			Prestar Servicios profesionales para el Grupo de Comunicaciones del Ministerio de Ambiente y Desarrollo Sostenible, en el desarrollo de actividades de procesamiento y análisis de datos de los portales o sitios web de medios de comunicación y redes sociales, de conformidad con las necesidades establecidas en los proyectos y planes que desarrolle la Entidad.	2 CONTRATACIÓN DIRECTA	C-3299-0900-9-0-3299006-02	1	UNIDADES	8186664	8186664	2022/11/30	1	UNIDADES	8186664	8186664	17322	2022/11/30	
1031	FILA_1031	1 SI			Prestación de servicios profesionales a la Oficina Asesora Jurídica del Ministerio de Ambiente y Desarrollo Sostenible para brindar acompañamiento e impulso jurídico respecto de las acciones de seguimientos en mesas de trabajo de las sentencias de cumplimiento y en la agencia judicial y extrajudicial del Ministerio	2 CONTRATACIÓN DIRECTA	C-3299-0900-14-0-3299057-02	1	UNIDADES	8800000	8800000	2022/11/28	1	UNIDADES	8800000	8800000	2722	2022/11/28	
1032	FILA_1032	1 SI			Prestación de servicios profesionales para al Grupo de Comunicaciones del Ministerio de Ambiente y Desarrollo Sostenible, en la producción y edición de piezas audiovisuales de acuerdo a los proyectos y planes que adelanta la Entidad.	2 CONTRATACIÓN DIRECTA	C-3299-0900-16-0-3299054-02	1	UNIDADES	6592000	6592000	2022/11/30	1	UNIDADES	6592000	6592000	8822	2022/11/30	

Tipo Modalidad	51
Formulario	2
Moneda Informe	1
Entidad	11748
Fecha	2022/12/31
Periodicidad	12 ANUAL

M-1: CUENTA O INFORME ANUAL CONSOLIDADO

F2: PLAN ANUAL DE COMPRAS APROBADO

[2] 0 INFORMACIÓN DE PLAN DE COMPRAS (Registre las cifras en PESOS)

		2	3	4	8	12	16	20	24	28	32	36	40	44	48	52	55	56	60
		FORMULARIO CON INFORMACION	JUSTIFICACION	ACTO ADMINISTRATIVO DE APROBACIÓN	DESCRIPCIÓN DE LOS BIENES O SERVICIOS	MODALIDAD DE ADQUISICIÓN REALIZADO	CÓDIGO DEL RUBRO PRESUPUESTAL A AFECTAR	CANTIDAD DE BIENES O SERVICIOS ESTIMADOS A COMPRAR / NÚMERO	CANTIDAD DE BIENES O SERVICIOS ESTIMADOS A COMPRAR / UNIDAD DE MEDIDA	CANTIDAD DE BIENES O SERVICIOS ESTIMADOS A COMPRAR / PRECIO UNITARIO ESTIMADO	CANTIDAD DE BIENES O SERVICIOS ESTIMADOS A COMPRAR / VALOR TOTAL ESTIMADO	FECHA ESTIMADA DE LA COMPRA	CANTIDAD DE BIENES O SERVICIOS ADQUIRIDOS / NÚMERO	CANTIDAD DE BIENES O SERVICIOS ADQUIRIDOS / UNIDAD DE MEDIDA	CANTIDAD DE BIENES O SERVICIOS ADQUIRIDOS / PRECIO UNITARIO	CANTIDAD DE BIENES O SERVICIOS ADQUIRIDOS / VALOR TOTAL	No. CERTIFICADO DE DISPONIBILIDAD PRESUPUESTAL - CDP	FECHA DE REALIZACIÓN DE LA COMPRA	OBSERVACIONES
1033	FILA_1033	1 SI			Prestación del servicio de depósito de archivo dotado con estantería, para el almacenamiento, custodia, seguridad y conservación de los fondos documentales que hacen parte del Archivo Central del Ministerio de Ambiente y Desarrollo, de conformidad con lo establecido en la normatividad archivística.	2 CONTRATACIÓN DIRECTA	A-02-02-02-007-002	1	UNIDADES	720731255	720731255	2022/12/07	1	UNIDADES	720731255	720731255	24322	2022/12/07	
1034	FILA_1034	1 SI			Prestar los servicios profesionales a la Oficina de Tecnologías de la Información del Ministerio de Ambiente y Desarrollo Sostenible, en el desarrollo y mantenimiento a la herramienta de gestión documental de la entidad.	2 CONTRATACIÓN DIRECTA	C-3299-0900-15-0-3299062-02	1	UNIDADES	9600000	9600000	2022/12/01	1	UNIDADES	9600000	9600000	5722	2022/12/01	
1035	FILA_1035	1 SI			"Realizar el mantenimiento preventivo y correctivo de tres (3) puertas automáticas vehiculares del Ministerio de Ambiente y Desarrollo Sostenible".	8 OTROS	A-02-02-02-008-007	1	UNIDADES	26941005	26941005	2022/12/06	1	UNIDADES	26941005	26941005	22622	2022/12/06	
1036	FILA_1036	1 SI			Prestación de servicios de apoyo a la gestión al Grupo de Tesorería del Ministerio de Ambiente y Desarrollo Sostenible, para realizar la verificación y cumplimiento de los requisitos de los tramites de pago que serán radicadas con ocasión al cierre de vigencia.	2 CONTRATACIÓN DIRECTA	C-3299-0900-14-0-3299057-02	1	UNIDADES	4050990	4050990	2022/12/01	1	UNIDADES	4050990	4050990	222	2022/12/01	
1037	FILA_1037	1 SI			Suministro de combustibles ACPM y Gasolina para el parque automotor y plantas eléctricas y/o maquinaria con combustión interna que se llegaré adquirir, a cargo del Ministerio de Ambiente y Desarrollo Sostenible.	7 SELECCIÓN ABREVIADA	A-02-02-01-003-003	1	UNIDADES	122901000	122901000	2022/11/30	1	UNIDADES	122901000	122901000	25322	2022/11/30	
1038	FILA_1038	1 SI			"Prestar los servicios de capacitación y formación según PIC para la vigencia 2022, a los servidores públicos del Ministerio de Ambiente".	8 OTROS	C-3299-0900-14-0-3299054-02	1	UNIDADES	35480000	35480000	2022/12/06	1	UNIDADES	35480000	35480000	16322	2022/12/06	
1039	FILA_1039	1 SI			Prestar servicios profesionales para apoyar el análisis del procedimiento de evaluación de proyectos en el Ministerio de Ambiente y Desarrollo Sostenible encaminado al fortalecimiento de la Gestión Ambiental.	2 CONTRATACIÓN DIRECTA	C-3299-0900-14-0-3299057-02	1	UNIDADES	7500000	7500000	2022/12/07	1	UNIDADES	7500000	7500000	222	2022/12/07	
1040	FILA_1040	1 SI			Prestación de servicios postales especializados a nivel urbano, nacional e internacional, para la gestión de envío y pruebas de entrega de la correspondencia originada en las dependencias del Ministerio de Ambiente y Desarrollo Sostenible.	2 CONTRATACIÓN DIRECTA	A-02-02-02-006-008	1	UNIDADES	602736690	602736690	2022/12/14	1	UNIDADES	602736690	602736690	24522	2022/12/14	
1041	FILA_1041	1 SI			Prestación de servicios profesionales a la Subdirección de Educación y Participación para el desarrollo de estrategias de educación y formación ambiental en el marco del fortalecimiento de la Subdirección de Educación y Participación.	2 CONTRATACIÓN DIRECTA	C-3208-0900-3-0-3208005-02	1	UNIDADES	12117435	12117435	2022/12/01	1	UNIDADES	12117435	12117435	22922	2022/12/01	
1042	FILA_1042	1 SI			Prestar servicios de apoyo a la gestión al Grupo de Tesorería del Ministerio de Ambiente y Desarrollo Sostenible en las actividades relacionadas con el trámite y gestión de la documentación requerida para la realización de los pagos finales en el cierre de vigencia.	2 CONTRATACIÓN DIRECTA	C-3299-0900-14-0-3299057-02	1	UNIDADES	3731175	3731175	2022/12/02	1	UNIDADES	3731175	3731175	222	2022/12/02	
1043	FILA_1043	1 SI			Contratar la extensión de garantía por tres (3) años del Sistema de Respaldo de Energía (UPS) PowerSun de 80 KvA Trifásica del Ministerio de Ambiente y Desarrollo Sostenible de acuerdo con las especificaciones técnicas, incluyendo los servicios de soporte y mantenimiento, suministro de repuestos y mano de obra necesarios para su correcto funcionamiento.	2 CONTRATACIÓN DIRECTA	C-3299-0900-15-0-3299062-02	1	UNIDADES	43918140	43918140	2022/12/15	1	UNIDADES	43918140	43918140	22822	2022/12/15	
1044	FILA_1044	1 SI			Prestar servicios profesionales para apoyar el fortalecimiento institucional del Ministerio de Ambiente y Desarrollo Sostenible y del sector a través del acompañamiento técnico a las prioridades definidas por la Secretaría General.	2 CONTRATACIÓN DIRECTA	C-3299-0900-14-0-3299057-02	1	UNIDADES	10000000	10000000	2022/12/07	1	UNIDADES	10000000	10000000	222	2022/12/07	
1045	FILA_1045	1 SI			Contratar la adquisición de sillas ergonómicas, apoya pies, y eleva monitores de conformidad con las características y especificaciones técnicas descritas por el Grupo de Talento Humano del Ministerio de Ambiente y Desarrollo Sostenible, en el marco del Programa de Vigilancia Epidemiológica para Desórdenes Musculoesqueléticos.	7 SELECCIÓN ABREVIADA	A-02-01-01-003-008	1	UNIDADES	110000000	110000000	2022/12/12	1	UNIDADES	110000000	110000000	18622	2022/12/12	
1046	FILA_1046	1 SI			Apoyar a la Unidad Coordinadora para el Gobierno Abierto y Servicio al Ciudadano en la realización de la caracterización de usuarios y necesidades de información, conforme a las bases de datos e información producto de la interacción de la Entidad con la ciudadanía en la vigencia 2022; en procura de construir el documento de priorización de temáticas.	2 CONTRATACIÓN DIRECTA	C-3299-0900-14-0-3299057-02	1	UNIDADES	5416666	5416666	2022/12/09	1	UNIDADES	5416666	5416666	222	2022/12/09	
1047	FILA_1047	1 SI			Prestación de servicios de apoyo a la gestión al Grupo de Servicios Administrativos de la Subdirección Administrativa y Financiera del Ministerio de Ambiente y Desarrollo Sostenible, en el desarrollo de actividades operativas y logísticas del Almacén de la entidad.	2 CONTRATACIÓN DIRECTA	C-3299-0900-14-0-3299057-02	1	UNIDADES	1900000	1900000	2022/12/09	1	UNIDADES	1900000	1900000	222	2022/12/09	
1048	FILA_1048	1 SI			Prestar los servicios profesionales especializados para apoyar la realización de actividades relacionadas con el control y seguimiento de la política nacional de protección y bienestar animal.	2 CONTRATACIÓN DIRECTA	C-3202-0900-6-0-3202040-02	1	UNIDADES	6396300	6396300	2022/12/09	1	UNIDADES	6396300	6396300	722	2022/12/09	
1049	FILA_1049	1 SI			Prestar servicios profesionales a la Subdirección de Educación y Participación, desde el componente social, para apoyar el proceso de cumplimiento de las medidas judiciales relacionadas con la protección de ecosistemas estratégicos.	2 CONTRATACIÓN DIRECTA	C-3208-0900-3-0-3208005-02	1	UNIDADES	8500000	8500000	2022/12/09	1	UNIDADES	8500000	8500000	22922	2022/12/09	
1050	FILA_1050	1 SI			Prestación de servicios profesionales brindando acompañamiento jurídico a la jefatura de la Oficina Asesora Jurídica en los asuntos de su respectiva competencia, así como en los temas estratégicos y transversales de la oficina y demás trámites jurídicos inherentes.	2 CONTRATACIÓN DIRECTA	C-3299-0900-14-0-3299057-02	1	UNIDADES	6000000	6000000	2022/12/13	1	UNIDADES	6000000	6000000	2722	2022/12/13	
1051	FILA_1051	1 SI			Prestación del Servicio Integral de aseo, cafetería, jardinería y fumigación con suministro de personal, insumos, alquiler de equipos y maquinaria y demás bienes necesarios para el adecuado funcionamiento de las instalaciones del Ministerio de Ambiente y Desarrollo Sostenible y por las que llegaren adquirirse y ocupase.	7 SELECCIÓN ABREVIADA	A-02-02-02-006-003 - A-02-02-02-008-005	1	UNIDADES	434159921	434159921	2022/12/14	1	UNIDADES	434159921	434159921	25222	2022/12/14	
1052	FILA_1052	1 SI			Contratar los recursos físicos y humanos del esquema de protección del (a) señor (a) Ministro (a) de Ambiente y Desarrollo Sostenible, quien en razón de su cargo y funciones ostenta un nivel de riesgo extraordinario.	2 CONTRATACIÓN DIRECTA	A-02-02-02-007-003	1	UNIDADES	1101406266	1101406266	2022/12/16	1	UNIDADES	1101406266	1101406266	25022	2022/12/16	
1053	FILA_1053	1 SI			"Prestar el servicio de mantenimiento preventivo y correctivo para las tres (3) plantas eléctricas ubicadas en las instalaciones del edificio principal del Ministerio de Ambiente y Desarrollo Sostenible	8 OTROS	A-02-02-02-008-007	1	UNIDADES	26896495	26896495	2022/12/20	1	UNIDADES	26896495	26896495	10722	2022/12/20	

Tipo Modalidad	51
Formulario	2
Moneda Informe	1
Entidad	11748
Fecha	2022/12/31
Periodicidad	12 ANUAL

M-1: CUENTA O INFORME ANUAL CONSOLIDADO

F2: PLAN ANUAL DE COMPRAS APROBADO

[2] 0 INFORMACIÓN DE PLAN DE COMPRAS (Registre las cifras en PESOS)

		2	3	4	8	12	16	20	24	28	32	36	40	44	48	52	55	56	60
		FORMULARIO CON INFORMACION	JUSTIFICACION	ACTO ADMINISTRATIVO DE APROBACIÓN	DESCRIPCIÓN DE LOS BIENES O SERVICIOS	MODALIDAD DE ADQUISICIÓN REALIZADO	CÓDIGO DEL RUBRO PRESUPUESTAL A AFECTAR	CANTIDAD DE BIENES O SERVICIOS ESTIMADOS A COMPRAR / NÚMERO	CANTIDAD DE BIENES O SERVICIOS ESTIMADOS A COMPRAR / UNIDAD DE MEDIDA	CANTIDAD DE BIENES O SERVICIOS ESTIMADOS A COMPRAR / PRECIO UNITARIO ESTIMADO	CANTIDAD DE BIENES O SERVICIOS ESTIMADOS A COMPRAR / VALOR TOTAL ESTIMADO	FECHA ESTIMADA DE LA COMPRA	CANTIDAD DE BIENES O SERVICIOS ADQUIRIDOS / NÚMERO	CANTIDAD DE BIENES O SERVICIOS ADQUIRIDOS / UNIDAD DE MEDIDA	CANTIDAD DE BIENES O SERVICIOS ADQUIRIDOS / PRECIO UNITARIO	CANTIDAD DE BIENES O SERVICIOS ADQUIRIDOS / VALOR TOTAL	No. CERTIFICADO DE DISPONIBLIDAD PRESUSPUESTAL - CDP	FECHA DE REALIZACIÓN DE LA COMPRA	OBSERVACIONES
1054	FILA_1054	1 SI			Contratar la adquisición, actualización, mantenimiento y soporte técnico, incluyendo una bolsa de horas de servicios de TI para la herramienta de gestión Aranda Software para el Ministerio de Ambiente y Desarrollo Sostenible.	2 CONTRATACIÓN DIRECTA	C-3299-0900-15-0-3299062-02	1	UNIDADES	165772165	165772165	2022/12/20	1	UNIDADES	165772165	165772165	23522	2022/12/20	
1055	FILA_1055	1 SI			Contratar el servicio de mantenimiento y recarga de 94 equipos extinción ubicados en las instalaciones del Ministerio de Ambiente y Desarrollo Sostenible.	7 SELECCIÓN ABREVIADA	A-02-02-02-008-007	1	UNIDADES	3180819	3180819	2022/12/16	1	UNIDADES	3180819	3180819	10622	2022/12/16	
1056	FILA_1056	1 SI			Adquisición de un (1) Vehículo de cero emisiones para apoyar la transformación del parque automotor del Ministerio de Ambiente y Desarrollo Sostenible en cumplimiento a lo previsto en la Ley 1964 de 2019, y la Ley 2169 de 2021.	7 SELECCIÓN ABREVIADA	A-02-01-01-004-003	1	UNIDADES	107588834	107588834	2022/12/21	1	UNIDADES	107588834	107588834	10522	2022/12/21	
1057	FILA_1057	1 SI			Contratar mediante Orden de Compra del Acuerdo Marco de Precios de la plataforma de Colombia Compra Eficiente, la renovación de los servicios en la nube para el Ministerio de Ambiente y Desarrollo Sostenible	7 SELECCIÓN ABREVIADA	C-3204-0900-10-0-3204056-02 - C-3299-0900-15-0-3299062-02	1	UNIDADES	316606759	316606759	2022/12/21	1	UNIDADES	316606759	316606759	25722	2022/12/21	
1058	FILA_1058	1 SI			Prestar el servicio del suministro de un canal dedicado de Internet de 512 Mbps, para el Ministerio de Ambiente y Desarrollo Sostenible	7 SELECCIÓN ABREVIADA	A-02-02-02-008-004	1	UNIDADES	11683553	11683553	2022/12/21	1	UNIDADES	11683553	11683553	25822	2022/12/21	
1059	FILA_1059	1 SI			Contratar la actualización, mantenimiento y soporte técnico del Acuerdo Corporativo ELA con la empresa ESRI Colombia que incluye las licencias ArcGIS Desktop y sus extensiones, y el servicio de la plataforma ARCGIS ONLINE Y HUB, para el Ministerio de Ambiente y Desarrollo Sostenible como apoyo en su gestión ambiental y de los recursos naturales renovables	7 SELECCIÓN ABREVIADA	C-3204-0900-10-0-3204056-02	1	UNIDADES	1053857110	1053857110	2022/12/20	1	UNIDADES	1053857110	1053857110	25522	2022/12/20	
1060	FILA_1060	1 SI			Prestar el servicio de vigilancia y seguridad privada incluido los medios tecnológicos, para la permanente y adecuada protección de los servidores públicos, contratistas, visitantes y usuarios; así como de los bienes muebles e inmuebles de propiedad o bajo la responsabilidad del Ministerio de Ambiente y Desarrollo Sostenible	4 LICITACIÓN PÚBLICA	22022041662	1	UNIDADES	139824213	139824213	2022/12/23	1	UNIDADES	139824213	139824213	21222 - 22022041662	2022/12/23	
1061	FILA_1061	1 SI			Contratar el servicio de correoelectrónico, licenciamiento de Ofimática, yherramientas colaborativas para el Ministerio deAmbiente y Desarrollo Sostenible, cumpliendocon todos los requerimientos y serviciosestablecidos por la entidad, que garanticen subuen funcionamiento y operatividad.	7 SELECCIÓN ABREVIADA	C-3204-0900-10-0-3204056-02	1	UNIDADES	2032972505	2032972505	2022/12/26	1	UNIDADES	2032972505	2032972505	24222	2022/12/26	
1062	FILA_1062	1 SI			Contratar mediante Orden deCompra del Acuerdo Marco de Precios de laPlataforma de Colombia Compra eficiente para elservicio de arrendamiento de equipos de escánerpara el Ministerio de Ambiente y DesarrolloSostenible	7 SELECCIÓN ABREVIADA	C-3204-0900-10-0-3204056-02	1	UNIDADES	32569369	32569369	2022/12/29	1	UNIDADES	32569369	32569369	25122	2022/12/29	
1063	FILA_1063	1 SI			Contratar mediante orden decompra del Acuerdo Marco de Precios de laPlataforma de Colombia Compra eficiente, elservicio de arrendamiento de equiposmultifuncionales para fotocopiado e impresión parael Ministerio de Ambiente y Desarrollo Sostenible	7 SELECCIÓN ABREVIADA	C-3204-0900-10-0-3204056-02	1	UNIDADES	285124210	285124210	2022/12/30	1	UNIDADES	285124210	285124210	24622	2022/12/30	
1064	FILA_1064	1 SI			Prestación de servicios profesionales a la Subdirección de Educación y Participación del Ministerio de Ambiente y Desarrollo Sostenible, para la consolidación, análisis y sistematización de insumos necesarios para la construcción del Sistema de información de conflictividad socioambiental.	2 CONTRATACIÓN DIRECTA	C-3208-0900-3-0-3208013-02	1	UNIDADES	16500000	16500000	2022/10/21	1	UNIDADES	16500000	16500000	22922	2022/10/21	
-1 #####	FILA_999999																		

[3] 0 ACTO ADMINISTRATIVO DE APROBACIÓN

		2	3	4	8	12	16	20	24	28	32	36	40	44	48	52	55	56	60
		FORMULARIO CON INFORMACION	JUSTIFICACION	ACTO ADMINISTRATIVO DE APROBACIÓN	DESCRIPCIÓN DE LOS BIENES O SERVICIOS	MODALIDAD DE ADQUISICIÓN REALIZADO	CÓDIGO DEL RUBRO PRESUPUESTAL A AFECTAR	CANTIDAD DE BIENES O SERVICIOS ESTIMADOS A COMPRAR / NÚMERO	CANTIDAD DE BIENES O SERVICIOS ESTIMADOS A COMPRAR / UNIDAD DE MEDIDA	CANTIDAD DE BIENES O SERVICIOS ESTIMADOS A COMPRAR / PRECIO UNITARIO ESTIMADO	CANTIDAD DE BIENES O SERVICIOS ESTIMADOS A COMPRAR / VALOR TOTAL ESTIMADO	FECHA ESTIMADA DE LA COMPRA	CANTIDAD DE BIENES O SERVICIOS ADQUIRIDOS / NÚMERO	CANTIDAD DE BIENES O SERVICIOS ADQUIRIDOS / UNIDAD DE MEDIDA	CANTIDAD DE BIENES O SERVICIOS ADQUIRIDOS / PRECIO UNITARIO	CANTIDAD DE BIENES O SERVICIOS ADQUIRIDOS / VALOR TOTAL	No. CERTIFICADO DE DISPONIBLIDAD PRESUSPUESTAL - CDP	FECHA DE REALIZACIÓN DE LA COMPRA	OBSERVACIONES
10	FILA_10			Para la última Publicación del Plan Anual de la vigencia 2022 no se expidió acto administrativo															

Tipo Modalidad	51
Formulario	68
Moneda Informe	1
Entidad	11748
Fecha	2022/12/31
Periodicidad	12 ANUAL

M-1: CUENTA O INFORME ANUAL CONSOLIDADO
F4: PLANES DE ACCIÓN Y EJECUCIÓN DEL PLAN ESTRATÉGICO 1.2

[1] 0 PLANES DE ACCIÓN Y EJECUCIÓN DEL PLAN ESTRATÉGICO

		2	3	4	8	12	16	20	24	28	32	36	40	44	48	52	56	60
		CON INFORMACIÓN	JUSTIFICACIÓN	ACTO ADMINISTRATIVO DE APROBACIÓN	OBJETIVO ESTRATÉGICO	OBJETIVO TACTICO (CUANDO APLIQUE)	PROGRAMA	PROYECTO	META	CÓDIGO DEL RUBRO PRESUPUESTAL	RECURSOS A INVERTIR POR PROYECTO	RESPONSABLE	TIEMPO PROGRAMADO	VALOR EJECUTADO POR PROYECTO	AVANCE DEL PROYECTO / PORCENTAJE (%) EN TIEMPO	AVANCE DEL PROYECTO / PORCENTAJE (%) ALCANZADO DE LA META	AJUSTES REALIZADOS	OBSERVACIONES
1	FILA_1	1 SI		Acta comité de gerencia 89 del 10 de diciembre 2021 aprobación plan de acción institucional	1.Desarrollar instrumentos tecnicos y normativos para mejorar la calidad ambiental de areas urbanas	4.1. Sectores comprometidos con la sostenibilidad y la mitigación del cambio climático	Fortalecimiento de la gestión ambiental sectorial y urbana a nivel naciónal	DOCUMENTOS DE LINEAMIENTOS TÉCNICOS PARA MEJORAR LA CALIDAD AMBIENTAL DE LAS ÁREAS URBANAS	DOCUMENTOS DE LINEAMIENTOS TÉCNICOS PARA MEJORAR LA CALIDAD AMBIENTAL DE LAS AREAS URBANAS	C-3201-0900-4-0-3201013-02	11212189735	DAASU - Dirección Asuntos Ambientales Sectorial Urbano	360	852563465	100	98	no aplica	El porcentaje señalado en la columna 52 corresponde al porcentaje de avance del producto del proyecto de inversión. Si bien no se ejecutó la mayoría de los recursos, la dependencia avanzó en la generación de los resultados esperados.
2	FILA_2				1.Desarrollar instrumentos tecnicos y normativos para mejorar la calidad ambiental de areas urbanas	4.1. Sectores comprometidos con la sostenibilidad y la mitigación del cambio climático	Fortalecimiento de la gestión ambiental sectorial y urbana a nivel naciónal	DOCUMENTOS DE POLÍTICA PARA MEJORAR LA CALIDAD AMBIENTAL DE LAS ÁREAS URBANAS	DOCUMENTOS DE POLÍTICA PARA MEJORAR LA CALIDAD AMBIENTAL DE LAS AREAS URBANAS	C-3201-0900-4-0-3201012-02	78545430	DAASU - Dirección Asuntos Ambientales Sectorial Urbano	360	78545430	100	100	no aplica	El porcentaje señalado en la columna 52 corresponde al porcentaje de avance del producto del proyecto de inversión, resultado del promedio de avance por indicador de gestión asociado al respectivo producto en el plan de acción institucional.
3	FILA_3				2.Desarrollar instrumentos tecnicos y normativos para el desarrollo sostenible de los sectores productivos	4.1. Sectores comprometidos con la sostenibilidad y la mitigación del cambio climático	Fortalecimiento de la gestión ambiental sectorial y urbana a nivel naciónal	DOCUMENTOS DE LINEAMIENTOS TÉCNICOS PARA EL FORTALECIMIENTO DEL DESEMPEÑO AMBIENTAL DE LOS SECTORES PRODUCTIVOS	DOCUMENTOS DE LINEAMIENTOS TÉCNICOS PARA EL FORTALECIMIENTO DEL DESEMPEÑO AMBIENTAL DE LOS SECTORES PRODUCTIVOS	C-3201-0900-4-0-3201002-02	2006413969	DAASU - Dirección Asuntos Ambientales Sectorial Urbano	360	1008502854	100	100	no aplica	El porcentaje señalado en la columna 52 corresponde al porcentaje de avance del producto del proyecto de inversión. Si bien no se ejecutó la mayoría de los recursos, la dependencia avanzó en la generación de los resultados esperados.
4	FILA_4				2.Desarrollar instrumentos tecnicos y normativos para el desarrollo sostenible de los sectores productivos	4.1. Sectores comprometidos con la sostenibilidad y la mitigación del cambio climático	Fortalecimiento de la gestión ambiental sectorial y urbana a nivel naciónal	DOCUMENTOS DE POLÍTICA PARA EL FORTALECIMIENTO DEL DESEMPEÑO AMBIENTAL DE LOS SECTORES PRODUCTIVOS	DOCUMENTOS DE POLÍTICA PARA EL FORTALECIMIENTO DEL DESEMPEÑO AMBIENTAL DE LOS SECTORES PRODUCTIVOS	C-3201-0900-4-0-3201001-02	817570527	DAASU - Dirección Asuntos Ambientales Sectorial Urbano	360	791563364	100	100	no aplica	El porcentaje señalado en la columna 52 corresponde al porcentaje de avance del producto del proyecto de inversión, resultado del promedio de avance por indicador de gestión asociado al respectivo producto en el plan de acción institucional.
5	FILA_5				2.Desarrollar instrumentos tecnicos y normativos para el desarrollo sostenible de los sectores productivos	4.1. Sectores comprometidos con la sostenibilidad y la mitigación del cambio climático	Fortalecimiento de la gestión ambiental sectorial y urbana a nivel naciónal	DOCUMENTOS NORMATIVOS PARA EL FORTALECIMIENTO DEL DESEMPEÑO AMBIENTAL DE LOS SECTORES PRODUCTIVOS	DOCUMENTOS NORMATIVOS PARA EL FORTALECIMIENTO DEL DESEMPEÑO AMBIENTAL DE LOS SECTORES PRODUCTIVOS	C-3201-0900-4-0-3201006-02	458507474	DAASU - Dirección Asuntos Ambientales Sectorial Urbano	360	432621472	100	100	no aplica	El porcentaje señalado en la columna 52 corresponde al porcentaje de avance del producto del proyecto de inversión, resultado del promedio de avance por indicador de gestión asociado al respectivo producto en el plan de acción institucional.
6	FILA_6				3.Divulgar instrumentos técnicos y normativos para el desarrollo sostenible de los sectores productivos	4.1. Sectores comprometidos con la sostenibilidad y la mitigación del cambio climático	Fortalecimiento de la gestión ambiental sectorial y urbana a nivel naciónal	SERVICIO DE DIVULGACIÓN DE LA INCORPORACIÓN DE CONSIDERACIONES AMBIENTALES EN LA PLANIFICACIÓN SECTORIAL	SERVICIO DE DIVULGACIÓN DE LA INCORPORACIÓN DE CONSIDERACIONES AMBIENTALES EN LA PLANIFICACIÓN SECTORIAL	C-3201-0900-4-0-3201010-02	1741005150	DAASU - Dirección Asuntos Ambientales Sectorial Urbano	360	1277390193	100	99	no aplica	El porcentaje señalado en la columna 52 corresponde al porcentaje de avance del producto del proyecto de inversión, resultado del promedio de avance por indicador de gestión asociado al respectivo producto en el plan de acción institucional.
7	FILA_7				3.Divulgar instrumentos técnicos y normativos para el desarrollo sostenible de los sectores productivos	4.1. Sectores comprometidos con la sostenibilidad y la mitigación del cambio climático	Fortalecimiento de la gestión ambiental sectorial y urbana a nivel naciónal	DOCUMENTOS DE PLANEACIÓN	DOCUMENTOS DE PLANEACIÓN	C-3299-0900-16-0-3299054-02	120000000	DAASU - Dirección Asuntos Ambientales Sectorial Urbano	360	107809802	100	99	no aplica	Recursos trasladados del proyecto de inversión de la OAP. El porcentaje señalado en la columna 52 corresponde al porcentaje de avance del producto del proyecto de inversión, resultado del promedio de avance por indicador de gestión asociado al respectivo producto en el plan de acción institucional.
8	FILA_8				1. Desarrollar instrumentos técnicos y normativos en cumplimiento de los compromisos y recomendaciones de la OCDE para la gestión ambiental de las áreas urbanas	4.1. Sectores comprometidos con la sostenibilidad y la mitigación del cambio climático	Implementación de las estrategias, instrumentos y recomendaciónes de la OCDE en materia de gestión ambiental a nivel naciónal.	DOCUMENTOS DE LINEAMIENTOS TÉCNICOS PARA MEJORAR LA CALIDAD AMBIENTAL DE LAS ÁREAS URBANAS	DOCUMENTOS DE LINEAMIENTOS TÉCNICOS PARA MEJORAR LA CALIDAD AMBIENTAL DE LAS ÁREAS URBANAS	C-3201-0900-4-0-3201013-02	250101814	DAASU - Dirección Asuntos Ambientales Sectorial Urbano	360	250101813	100	100	no aplica	El porcentaje señalado en la columna 52 corresponde al porcentaje de avance del producto del proyecto de inversión, resultado del promedio de avance por indicador de gestión asociado al respectivo producto en el plan de acción institucional.

Tipo Modalidad	51
Formulario	68
Moneda Informe	1
Entidad	11748
Fecha	2022/12/31
Periodicidad	12 ANUAL

M-1: CUENTA O INFORME ANUAL CONSOLIDADO
F4: PLANES DE ACCIÓN Y EJECUCIÓN DEL PLAN ESTRATÉGICO 1.2

[1] 0 PLANES DE ACCIÓN Y EJECUCIÓN DEL PLAN ESTRATÉGICO

		2	3	4	8	12	16	20	24	28	32	36	40	44	48	52	56	60
		CON INFORMACIÓN	JUSTIFICACIÓN	ACTO ADMINISTRATIVO DE APROBACIÓN	OBJETIVO ESTRATÉGICO	OBJETIVO TACTICO (CUANDO APLIQUE)	PROGRAMA	PROYECTO	META	CÓDIGO DEL RUBRO PRESUPUESTAL	RECURSOS A INVERTIR POR PROYECTO	RESPONSABLE	TIEMPO PROGRAMADO	VALOR EJECUTADO POR PROYECTO	AVANCE DEL PROYECTO / PORCENTAJE (%) EN TIEMPO	AVANCE DEL PROYECTO / PORCENTAJE (%) ALCANZADO DE LA META	AJUSTES REALIZADOS	OBSERVACIONES
9	FILA_9				1. Desarrollar instrumentos técnicos y normativos en cumplimiento de los compromisos y recomendaciones de la OCDE para la gestión ambiental de las áreas urbanas	4.1. Sectores comprometidos con la sostenibilidad y la mitigación del cambio climático	Implementación de las estrategias, instrumentos y recomendaciónes de la OCDE en materia de gestión ambiental a nivel naciónal.	DOCUMENTOS DE POLÍTICA PARA MEJORAR LA CALIDAD AMBIENTAL DE LAS ÁREAS URBANAS	DOCUMENTOS DE POLÍTICA PARA MEJORAR LA CALIDAD AMBIENTAL DE LAS ÁREAS URBANAS	C-3201-0900-4-0-3201012-02	186280021	DAASU - Dirección Asuntos Ambientales Sectorial Urbano	360	165831237	100	100	no aplica	El porcentaje señalado en la columna 52 corresponde al porcentaje de avance del producto del proyecto de inversión, resultado del promedio de avance por indicador de gestión asociado al respectivo producto en el plan de acción institucional.
10	FILA_10				2. Desarrollar instrumentos técnicos y normativos en cumplimiento de los compromisos y recomendaciones de la OCDE para la gestión ambiental de los sectores productivos	4.1. Sectores comprometidos con la sostenibilidad y la mitigación del cambio climático	Implementación de las estrategias, instrumentos y recomendaciónes de la OCDE en materia de gestión ambiental a nivel naciónal.	DOCUMENTOS DE LINEAMIENTOS TÉCNICOS PARA EL FORTALECIMIENTO DEL DESEMPEÑO AMBIENTAL DE LOS SECTORES PRODUCTIVOS	DOCUMENTOS DE LINEAMIENTOS TÉCNICOS PARA EL FORTALECIMIENTO DEL DESEMPEÑO AMBIENTAL DE LOS SECTORES PRODUCTIVOS	C-3201-0900-4-0-3201002-02	512474051	DAASU - Dirección Asuntos Ambientales Sectorial Urbano	360	440025646	100	98	no aplica	El porcentaje señalado en la columna 52 corresponde al porcentaje de avance del producto del proyecto de inversión, resultado del promedio de avance por indicador de gestión asociado al respectivo producto en el plan de acción institucional.
11	FILA_11				2. Desarrollar instrumentos técnicos y normativos en cumplimiento de los compromisos y recomendaciones de la OCDE para la gestión ambiental de los sectores productivos	4.1. Sectores comprometidos con la sostenibilidad y la mitigación del cambio climático	Implementación de las estrategias, instrumentos y recomendaciónes de la OCDE en materia de gestión ambiental a nivel naciónal.	DOCUMENTOS DE POLÍTICA PARA EL FORTALECIMIENTO DEL DESEMPEÑO AMBIENTAL DE LOS SECTORES PRODUCTIVOS	DOCUMENTOS DE POLÍTICA PARA EL FORTALECIMIENTO DEL DESEMPEÑO AMBIENTAL DE LOS SECTORES PRODUCTIVOS	C-3201-0900-4-0-3201001-02	329230303	DAASU - Dirección Asuntos Ambientales Sectorial Urbano	360	315099970	100	100	no aplica	El porcentaje señalado en la columna 52 corresponde al porcentaje de avance del producto del proyecto de inversión, resultado del promedio de avance por indicador de gestión asociado al respectivo producto en el plan de acción institucional.
12	FILA_12				3.Divulgar instrumentos técnicos y normativos con estandares internacionales de calidad en cumplimiento de los compromisos y recomendaciones de la OCDE	4.1. Sectores comprometidos con la sostenibilidad y la mitigación del cambio climático	Implementación de las estrategias, instrumentos y recomendaciónes de la OCDE en materia de gestión ambiental a nivel naciónal.	SERVICIO DE DIVULGACIÓN DE LA INCORPORACIÓN DE CONSIDERACIONES AMBIENTALES EN LA PLANIFICACIÓN SECTORIAL	SERVICIO DE DIVULGACIÓN DE LA INCORPORACIÓN DE CONSIDERACIONES AMBIENTALES EN LA PLANIFICACIÓN SECTORIAL	C-3201-0900-4-0-3201010-02	619619911	DAASU - Dirección Asuntos Ambientales Sectorial Urbano	360	575743938	100	99	no aplica	El porcentaje señalado en la columna 52 corresponde al porcentaje de avance del producto del proyecto de inversión, resultado del promedio de avance por indicador de gestión asociado al respectivo producto en el plan de acción institucional.
13	FILA_13				3.Divulgar instrumentos técnicos y normativos con estandares internacionales de calidad en cumplimiento de los compromisos y recomendaciones de la OCDE	4.1. Sectores comprometidos con la sostenibilidad y la mitigación del cambio climático	Implementación de las estrategias, instrumentos y recomendaciónes de la OCDE en materia de gestión ambiental a nivel naciónal.	SERVICIO DE DIVULGACIÓN DE LA INCORPORACIÓN DE CONSIDERACIONES AMBIENTALES EN LA PLANIFICACIÓN SECTORIAL	SERVICIO DE DIVULGACIÓN DE LA INCORPORACIÓN DE CONSIDERACIONES AMBIENTALES EN LA PLANIFICACIÓN SECTORIAL	C-3201-0900-4-0-3201010-03	307093900	DAASU - Dirección Asuntos Ambientales Sectorial Urbano	360	293290229	100	100	no aplica	El porcentaje señalado en la columna 52 corresponde al porcentaje de avance del producto del proyecto de inversión, resultado del promedio de avance por indicador de gestión asociado al respectivo producto en el plan de acción institucional.
14	FILA_14				1. Conservar la biodiversidad marina, costera e insular y sus servicos ecosistémicos	25.1. Fortalecer la gobernanza y la institucionalidad para la administración integral de los océanos, armonizando los instrumentos de planificación y ordenamiento territorial y marino	Fortalecimiento fortalecer la gestión ambiental del estado colombiano sobre las zonas marinas y costeras y recursos acuáticos naciónal.	DOCUMENTOS DE PLANEACIÓN PARA LA GESTIÓN INTEGRAL DE MARES COSTAS Y RECURSOS ACUÁTICOS	DOCUMENTOS DE PLANEACIÓN PARA LA GESTIÓN INTEGRAL DE MARES COSTAS Y RECURSOS ACUÁTICOS	C-3207-0900-2-0-3207003-02	2604049490	DAMCRA - Dirección Asuntos Marinos y Costeros	360	2063941412	100	100	no aplica	El porcentaje señalado en la columna 52 corresponde al porcentaje de avance del producto del proyecto de inversión, resultado del promedio de avance por indicador de gestión asociado al respectivo producto en el plan de acción institucional.
15	FILA_15				1. Conservar la biodiversidad marina, costera e insular y sus servicos ecosistémicos	4.1. Sectores comprometidos con la sostenibilidad y la mitigación del cambio climático	Fortalecimiento fortalecer la gestión ambiental del estado colombiano sobre las zonas marinas y costeras y recursos acuáticos naciónal.	DOCUMENTOS NORMATIVOS PARA LA GESTIÓN INTEGRAL DE MARES COSTAS Y RECURSOS ACUÁTICOS	DOCUMENTOS NORMATIVOS PARA LA GESTIÓN INTEGRAL DE MARES COSTAS Y RECURSOS ACUÁTICOS	C-3207-0900-2-0-3207002-02	359503475	DAMCRA - Dirección Asuntos Marinos y Costeros	360	353192459	100	100	no aplica	El porcentaje señalado en la columna 52 corresponde al porcentaje de avance del producto del proyecto de inversión, resultado del promedio de avance por indicador de gestión asociado al respectivo producto en el plan de acción institucional.

Tipo Modalidad	51
Formulario	68
Moneda Informe	1
Entidad	11748
Fecha	2022/12/31
Periodicidad	12 ANUAL

M-1: CUENTA O INFORME ANUAL CONSOLIDADO
F4: PLANES DE ACCIÓN Y EJECUCIÓN DEL PLAN ESTRATÉGICO 1.2

[1] 0 PLANES DE ACCIÓN Y EJECUCIÓN DEL PLAN ESTRATÉGICO

		2	3	4	8	12	16	20	24	28	32	36	40	44	48	52	56	60
		CON INFORMACIÓN	JUSTIFICACIÓN	ACTO ADMINISTRATIVO DE APROBACIÓN	OBJETIVO ESTRATÉGICO	OBJETIVO TACTICO (CUANDO APLIQUE)	PROGRAMA	PROYECTO	META	CÓDIGO DEL RUBRO PRESUPUESTAL	RECURSOS A INVERTIR POR PROYECTO	RESPONSABLE	TIEMPO PROGRAMADO	VALOR EJECUTADO POR PROYECTO	AVANCE DEL PROYECTO / PORCENTAJE (%) EN TIEMPO	AVANCE DEL PROYECTO / PORCENTAJE (%) ALCANZADO DE LA META	AJUSTES REALIZADOS	OBSERVACIONES
16	FILA_16				1. Conservar la biodiversidad marina, costera e insular y sus servicos ecosistémicos	4.3. Colombia resiliente: conocimiento y prevención para la gestión del riesgo de desastres y la adaptación al cambio climático	Fortalecimiento fortalecer la gestión ambiental del estado colombiano sobre las zonas marinas y costeras y recursos acuáticos naciónal.	DOCUMENTOS DE PLANEACIÓN PARA LA GESTIÓN INTEGRAL DE MARES COSTAS Y RECURSOS ACUÁTICOS	DOCUMENTOS DE PLANEACIÓN PARA LA GESTIÓN INTEGRAL DE MARES COSTAS Y RECURSOS ACUÁTICOS	C-3207-0900-2-0-3207003-02	1389575000	DAMCRA - Dirección Asuntos Marinos y Costeros	360	1389575000	100	100	no aplica	Recursos trasladados del proyecto de inversión de la DAASU. El porcentaje señalado en la columna 52 corresponde al porcentaje de avance del producto del proyecto de inversión, resultado del promedio de avance por indicador de gestión asociado al respectivo producto en el plan de acción institucional.
17	FILA_17				3. Articular la organización Institucional publica, privada y social, para el manejo marino, costero e insular colombiano	4.4. Instituciones ambientales modernas, apropiación social de la biodiversidad y manejo efectivo de los conflictos socioambientales	Fortalecimiento fortalecer la gestión ambiental del estado colombiano sobre las zonas marinas y costeras y recursos acuáticos naciónal.	SERVICIO DE ARTICULACIÓN INSTITUCIONAL PARA EL MANEJO MARINO COSTERO E INSULAR COLOMBIANO	SERVICIO DE ARTICULACIÓN INSTITUCIONAL PARA EL MANEJO MARINO COSTERO E INSULAR COLOMBIANO	C-3207-0900-2-0-3207017-02	940847035	DAMCRA - Dirección Asuntos Marinos y Costeros	360	916435716	100	100	no aplica	El porcentaje señalado en la columna 52 corresponde al porcentaje de avance del producto del proyecto de inversión, resultado del promedio de avance por indicador de gestión asociado al respectivo producto en el plan de acción institucional.
18	FILA_18				1. Conservar el capital natural y sus servicios ecosistémicos.	4.2. Biodiversidad y riqueza natural: activos estratégicos de la Nación	Conservación de la biodiversidad y los servicios ecosistémicos a nivel nacional.	DOCUMENTOS DE LINEAMIENTOS TÉCNICOS PARA LA CONSERVACIÓN DE LA BIODIVERSIDAD Y SUS SERVICIOS ECO SISTÉMICOS	DOCUMENTOS DE LINEAMIENTOS TÉCNICOS PARA LA CONSERVACIÓN DE LA BIODIVERSIDAD Y SUS SERVICIOS ECO SISTÉMICOS	C-3202-0900-6-0-3202001-02	23044486541	DBBSE - Dirección Bosques, Biodiversidad y Servicios Ecosistémicos	360	17870449252	100	100	no aplica	El porcentaje señalado en la columna 52 corresponde al porcentaje de avance del producto del proyecto de inversión, resultado del promedio de avance por indicador de gestión asociado al respectivo producto en el plan de acción institucional.
19	FILA_19				1. Conservar el capital natural y sus servicios ecosistémicos.	4.2. Biodiversidad y riqueza natural: activos estratégicos de la Nación	Conservación de la biodiversidad y los servicios ecosistémicos a nivel nacional.	DOCUMENTOS DE PLANEACIÓN PARA LA CONSERVACIÓN DE LA BIODIVERSIDAD Y SUS SERVICIOS ECO SISTÉMICOS	DOCUMENTOS DE PLANEACIÓN PARA LA CONSERVACIÓN DE LA BIODIVERSIDAD Y SUS SERVICIOS ECO SISTÉMICOS	C-3202-0900-6-0-3202002-02	5834500000	DBBSE - Dirección Bosques, Biodiversidad y Servicios Ecosistémicos	360	1634499206	100	87	no aplica	El porcentaje señalado en la columna 52 corresponde al avance del producto del proyecto de inversión. La baja ejecución se debió a factores que impidieron iniciar la ejecución del Conpes en el 2022 y que obligaron a aplazar su inicio para el 2023.
20	FILA_20				2. Fortalecer institucionalmente la Gestión Integral de los Bosques, la Biodiversidad y sus Servicios Ecosistémicos.	4.2. Biodiversidad y riqueza natural: activos estratégicos de la Nación	Conservación de la biodiversidad y los servicios ecosistémicos a nivel nacional.	DOCUMENTOS DE INVESTIGACIÓN PARA LA CONSERVACIÓN DE LA BIODIVERSIDAD Y SUS SERVICIOS ECO SISTÉMICOS	DOCUMENTOS DE INVESTIGACIÓN PARA LA CONSERVACIÓN DE LA BIODIVERSIDAD Y SUS SERVICIOS ECO SISTÉMICOS	C-3202-0900-6-0-3202004-02	1100000000	DBBSE - Dirección Bosques, Biodiversidad y Servicios Ecosistémicos	360	1100000000	100	100	no aplica	El porcentaje señalado en la columna 52 corresponde al porcentaje de avance del producto del proyecto de inversión, resultado del promedio de avance por indicador de gestión asociado al respectivo producto en el plan de acción institucional.
21	FILA_21				2. Fortalecer institucionalmente la Gestión Integral de los Bosques, la Biodiversidad y sus Servicios Ecosistémicos.	4.2. Biodiversidad y riqueza natural: activos estratégicos de la Nación	Conservación de la biodiversidad y los servicios ecosistémicos a nivel nacional.	SERVICIO DE ASISTENCIA TÉCNICA PARA LA PROTECCIÓN DE LA FAUNA Y FLORA SILVESTRE	SERVICIO DE ASISTENCIA TÉCNICA PARA LA PROTECCIÓN DE LA FAUNA Y FLORA SILVESTRE	C-3202-0900-6-0-3202040-02	5876043459	DBBSE - Dirección Bosques, Biodiversidad y Servicios Ecosistémicos	360	5648681744	100	100	no aplica	El porcentaje señalado en la columna 52 corresponde al porcentaje de avance del producto del proyecto de inversión, resultado del promedio de avance por indicador de gestión asociado al respectivo producto en el plan de acción institucional.
22	FILA_22				3. Generar la articulación intra e inter institucional para la gestión de cambio climático en sectores y territorios	12.1. Diagnóstico, objetivos y estrategias para la equidad de oportunidades de grupos étnicos	Fortalecimiento de la gestión de cambio climático en la planeación sectorial y territorial naciónal.	SERVICIO DE ARTICULACIÓN PARA LA GESTIÓN DEL CAMBIO CLIMÁTICO EN LA TOMA DE DECISIONES SECTORIALES Y TERRITORIALES	SERVICIO DE ARTICULACIÓN PARA LA GESTIÓN DEL CAMBIO CLIMÁTICO EN LA TOMA DE DECISIONES SECTORIALES Y TERRITORIALES	C-3206-0900-3-0-3206007-02	5256227306	DCC - Dirección Cambio Climático Y Gestión del Riesgo	360	4331911685	100	83	no aplica	El porcentaje señalado en la columna 52 corresponde al porcentaje de avance del producto del proyecto de inversión, resultado del promedio de avance por indicador de gestión asociado al respectivo producto en el plan de acción institucional.
23	FILA_23				3. Generar la articulación intra e inter institucional para la gestión de cambio climático en sectores y territorios	12.1. Diagnóstico, objetivos y estrategias para la equidad de oportunidades de grupos étnicos	Fortalecimiento de la gestión de cambio climático en la planeación sectorial y territorial naciónal.	DOCUMENTOS DE LINEAMIENTOS TÉCNICOS PARA EL DESARROLLO DE LA POLÍTICA NACIONAL AMBIENTAL Y LA PARTICIPACIÓN EN LA GESTIÓN AMBIENTAL	DOCUMENTOS DE LINEAMIENTOS TÉCNICOS PARA EL DESARROLLO DE LA POLÍTICA NACIONAL AMBIENTAL Y LA PARTICIPACIÓN EN LA GESTIÓN AMBIENTAL	C-3208-0900-2-0-3208005-02	60000000	DCC - Dirección Cambio Climático Y Gestión del Riesgo	360	60000000	100	83	no aplica	Recursos trasladados del proyecto de inversión de la SEP. El porcentaje señalado en la columna 52 corresponde al porcentaje de avance del producto del proyecto de inversión, resultado del promedio de avance por indicador de gestión asociado al respectivo producto en el plan de acción institucional.

Tipo Modalidad	51
Formulario	68
Moneda Informe	1
Entidad	11748
Fecha	2022/12/31
Periodicidad	12 ANUAL

M-1: CUENTA O INFORME ANUAL CONSOLIDADO
F4: PLANES DE ACCIÓN Y EJECUCIÓN DEL PLAN ESTRATÉGICO 1.2

[1] 0 PLANES DE ACCIÓN Y EJECUCIÓN DEL PLAN ESTRATÉGICO

		2	3	4	8	12	16	20	24	28	32	36	40	44	48	52	56	60
		CON INFORMACIÓN	JUSTIFICACIÓN	ACTO ADMINISTRATIVO DE APROBACIÓN	OBJETIVO ESTRATÉGICO	OBJETIVO TACTICO (CUANDO APLIQUE)	PROGRAMA	PROYECTO	META	CÓDIGO DEL RUBRO PRESUPUESTAL	RECURSOS A INVERTIR POR PROYECTO	RESPONSABLE	TIEMPO PROGRAMADO	VALOR EJECUTADO POR PROYECTO	AVANCE DEL PROYECTO / PORCENTAJE (%) EN TIEMPO	AVANCE DEL PROYECTO / PORCENTAJE (%) ALCANZADO DE LA META	AJUSTES REALIZADOS	OBSERVACIONES
24	FILA_24				3. Generar la articulación intra e inter institucional para la gestión de cambio climático en sectores y territorios	12.1. Diagnóstico, objetivos y estrategias para la equidad de oportunidades de grupos étnicos	Fortalecimiento de la gestión de cambio climático en la planeación sectorial y territorial naciónal.	DOCUMENTOS DE PLANEACIÓN	DOCUMENTOS DE PLANEACIÓN	C-3299-0900-16-0-3299054-02	300000000	DCC - Dirección Cambio Climático Y Gestión del Riesgo	360	240891775	100	83	no aplica	Recursos trasladados del proyecto de inversión de la OAP. El porcentaje señalado en la columna 52 corresponde al porcentaje de avance del producto del proyecto de inversión, resultado del promedio de avance por indicador de gestión asociado al respectivo producto en el plan de acción institucional.
25	FILA_25				1. Diseñar e implementar herramientas de información que permita la medición, el reporte y la verificación de las acciones de adaptación y desarrollo bajo en carbono	4.1. Sectores comprometidos con la sostenibilidad y la mitigación del cambio climático	Fortalecimiento de la gestión de cambio climático en la planeación sectorial y territorial naciónal.	SERVICIOS DE INFORMACIÓN PARA EL SEGUIMIENTO A LOS COMPROMISOS EN CAMBIO CLIMÁTICO DE COLOMBIA	SERVICIOS DE INFORMACIÓN PARA EL SEGUIMIENTO A LOS COMPROMISOS EN CAMBIO CLIMÁTICO DE COLOMBIA	C-3206-0900-3-0-3206011-02	146582700	DCC - Dirección Cambio Climático Y Gestión del Riesgo	360	110653242	100	85	no aplica	El porcentaje señalado en la columna 52 corresponde al porcentaje de avance del producto del proyecto de inversión, resultado del promedio de avance por indicador de gestión asociado al respectivo producto en el plan de acción institucional.
26	FILA_26				2. Generar instrumentos económicos y financieros que permitan la implementación de las acciones para un desarrollo bajo en carbono y resiliente al clima	4.4. Instituciónes ambientales modernas, apropiación social de la biodiversidad y manejo efectivo de los conflictos socioambientales	Fortalecimiento de la gestión de cambio climático en la planeación sectorial y territorial naciónal.	DOCUMENTOS DE LINEAMIENTOS TÉCNICOS PARA LA GESTIÓN DEL CAMBIO CLIMÁTICO Y UN DESARROLLO BAJO EN CARBONO Y RESILIENTE AL CLIMA	DOCUMENTOS DE LINEAMIENTOS TÉCNICOS PARA LA GESTIÓN DEL CAMBIO CLIMÁTICO Y UN DESARROLLO BAJO EN CARBONO Y RESILIENTE AL CLIMA	C-3206-0900-3-0-3206002-02	67424500	DCC - Dirección Cambio Climático Y Gestión del Riesgo	360	9305236	100	100	no aplica	El porcentaje de la columna 52 corresponde al avance del producto del proyecto de inversión. La baja ejecución se debe a que se iba a realizar la contratación de un profesional por prestación de servicios, que no se llevó a cabo.
27	FILA_27				1.Promover la implementación de instrumentos técnicos y normativos de la planificación del recurso hídrico y ordenamiento ambiental del territorio	4.1. Sectores comprometidos con la sostenibilidad y la mitigación del cambio climático	Fortalecimiento institucional para la implementación de la política naciónal para la gestión integral del recurso hídrico naciónal.	SERVICIO DE ASISTENCIA TÉCNICA PARA LA IMPLEMENTACIÓN DE LINEAMIENTOS PRIORIZADOS DE LAS AGUAS SUBTERRÁNEAS DEL PAÍS	SERVICIO DE ASISTENCIA TÉCNICA PARA LA IMPLEMENTACIÓN DE LINEAMIENTOS PRIORIZADOS DE LAS AGUAS SUBTERRÁNEAS DEL PAÍS	C-3203-0900-2-0-3203032-02	222616667	DGIRH - Dirección de Gestión Integral del Recurso Hídrico	360	221983333	100	100	no aplica	El porcentaje señalado en la columna 52 corresponde al porcentaje de avance del producto del proyecto de inversión, resultado del promedio de avance por indicador de gestión asociado al respectivo producto en el plan de acción institucional.
28	FILA_28				2.Promover la implementación de instrumentos técnicos y normativos de la administración del recurso hídrico	4.1. Sectores comprometidos con la sostenibilidad y la mitigación del cambio climático	Fortalecimiento institucional para la implementación de la política naciónal para la gestión integral del recurso hídrico naciónal.	SERVICIO DE ASISTENCIA TÉCNICA PARA LA IMPLEMENTACIÓN DE LINEAMIENTOS SOBRE EL MEJORAMIENTO DE LA CALIDAD DEL RECURSO HÍDRICO	SERVICIO DE ASISTENCIA TÉCNICA PARA LA IMPLEMENTACIÓN DE LINEAMIENTOS SOBRE EL MEJORAMIENTO DE LA CALIDAD DEL RECURSO HÍDRICO	C-3203-0900-2-0-3203034-02	324500000	DGIRH - Dirección de Gestión Integral del Recurso Hídrico	360	324500000	100	100	no aplica	El porcentaje señalado en la columna 52 corresponde al porcentaje de avance del producto del proyecto de inversión, resultado del promedio de avance por indicador de gestión asociado al respectivo producto en el plan de acción institucional.
29	FILA_29				2.Promover la implementación de instrumentos técnicos y normativos de la administración del recurso hídrico	4.1. Sectores comprometidos con la sostenibilidad y la mitigación del cambio climático	Fortalecimiento institucional para la implementación de la política naciónal para la gestión integral del recurso hídrico naciónal.	SERVICIO DE ASISTENCIA TÉCNICA PARA LA PROMOCIÓN DEL USO EFICIENTE Y AHORRO DEL AGUA	SERVICIO DE ASISTENCIA TÉCNICA PARA LA PROMOCIÓN DEL USO EFICIENTE Y AHORRO DEL AGUA	C-3203-0900-2-0-3203033-02	118000000	DGIRH - Dirección de Gestión Integral del Recurso Hídrico	360	110000000	100	100	no aplica	El porcentaje señalado en la columna 52 corresponde al porcentaje de avance del producto del proyecto de inversión, resultado del promedio de avance por indicador de gestión asociado al respectivo producto en el plan de acción institucional.
30	FILA_30				3. Generar capacidades técnicas y de trasferencia de la información para la gobernaza del agua	4.1. Sectores comprometidos con la sostenibilidad y la mitigación del cambio climático	Fortalecimiento institucional para la implementación de la política naciónal para la gestión integral del recurso hídrico naciónal.	SERVICIO DE IMPLEMENTACIÓN DE HERRAMIENTAS NACIONALES DE COMUNICACIÓN DIVULGACIÓN Y CUALIFICACIÓN DE ACTORES	SERVICIO DE IMPLEMENTACIÓN DE HERRAMIENTAS NACIONALES DE COMUNICACIÓN DIVULGACIÓN Y CUALIFICACIÓN DE ACTORES	C-3203-0900-2-0-3203036-02	253585000	DGIRH - Dirección de Gestión Integral del Recurso Hídrico	360	253585000	100	100	no aplica	El porcentaje señalado en la columna 52 corresponde al porcentaje de avance del producto del proyecto de inversión, resultado del promedio de avance por indicador de gestión asociado al respectivo producto en el plan de acción institucional.

Tipo Modalidad	51
Formulario	68
Moneda Informe	1
Entidad	11748
Fecha	2022/12/31
Periodicidad	12 ANUAL

M-1: CUENTA O INFORME ANUAL CONSOLIDADO
F4: PLANES DE ACCIÓN Y EJECUCIÓN DEL PLAN ESTRATÉGICO 1.2

[1] 0 PLANES DE ACCIÓN Y EJECUCIÓN DEL PLAN ESTRATÉGICO

		2	3	4	8	12	16	20	24	28	32	36	40	44	48	52	56	60
		CON INFORMACIÓN	JUSTIFICACIÓN	ACTO ADMINISTRATIVO DE APROBACIÓN	OBJETIVO ESTRATÉGICO	OBJETIVO TACTICO (CUANDO APLIQUE)	PROGRAMA	PROYECTO	META	CÓDIGO DEL RUBRO PRESUPUESTAL	RECURSOS A INVERTIR POR PROYECTO	RESPONSABLE	TIEMPO PROGRAMADO	VALOR EJECUTADO POR PROYECTO	AVANCE DEL PROYECTO / PORCENTAJE (%) EN TIEMPO	AVANCE DEL PROYECTO / PORCENTAJE (%) ALCANZADO DE LA META	AJUSTES REALIZADOS	OBSERVACIONES
31	FILA_31				3. Generar capacidades técnicas y de trasferencia de la información para la gobernaza del agua	4.1. Sectores comprometidos con la sostenibilidad y la mitigación del cambio climático	Fortalecimiento institucional para la implementación de la política nacional para la gestión integral del recurso hídrico nacional.	SERVICIO DE IMPLEMENTACIÓN DE MECANISMOS Y HERRAMIENTAS DE CONOCIMIENTO Y MANEJO DE LA INFORMACIÓN PARA LA GESTIÓN INTEGRAL DEL RECURSO HÍDRICO	SERVICIO DE IMPLEMENTACIÓN DE MECANISMOS Y HERRAMIENTAS DE CONOCIMIENTO Y MANEJO DE LA INFORMACIÓN PARA LA GESTIÓN INTEGRAL DEL RECURSO HÍDRICO	C-3203-0900-2-0-3203035-02	350860000	DGIRH - Dirección de Gestión Integral del Recurso Hídrico	360	342903333	100	100	no aplica	El porcentaje señalado en la columna 52 corresponde al porcentaje de avance del producto del proyecto de inversión, resultado del promedio de avance por indicador de gestión asociado al respectivo producto en el plan de acción institucional.
32	FILA_32				1.Promover la implementación de instrumentos técnicos y normativos de la planificación del recurso hídrico y ordenamiento ambiental del territorio	4.4. Instituciónes ambientales modernas, apropiación social de la biodiversidad y manejo efectivo de los conflictos socioambientales	Fortalecimiento institucional para la implementación de la política nacional para la gestión integral del recurso hídrico nacional.	SERVICIO DE ASISTENCIA TÉCNICA PARA LA IMPLEMENTACIÓN DE LINEAMIENTOS PRIORIZADOS DE LOS PLANES ESTRATÉGICOS DE LAS MACROCUENCAS	SERVICIO DE ASISTENCIA TÉCNICA PARA LA IMPLEMENTACIÓN DE LINEAMIENTOS PRIORIZADOS DE LOS PLANES ESTRATÉGICOS DE LAS MACROCUENCAS	C-3203-0900-2-0-3203028-02	233492050	DGIRH - Dirección de Gestión Integral del Recurso Hídrico	360	233492050	100	100	no aplica	El porcentaje señalado en la columna 52 corresponde al porcentaje de avance del producto del proyecto de inversión, resultado del promedio de avance por indicador de gestión asociado al respectivo producto en el plan de acción institucional.
33	FILA_33				1.Promover la implementación de instrumentos técnicos y normativos de la planificación del recurso hídrico y ordenamiento ambiental del territorio	4.4. Instituciónes ambientales modernas, apropiación social de la biodiversidad y manejo efectivo de los conflictos socioambientales	Fortalecimiento institucional para la implementación de la política nacional para la gestión integral del recurso hídrico nacional.	SERVICIO DE SEGUIMIENTO A LOS PROCESOS DE ORDENACIÓN Y MANEJO DE CUENCAS HIDROGRÁFICAS	SERVICIO DE SEGUIMIENTO A LOS PROCESOS DE ORDENACIÓN Y MANEJO DE CUENCAS HIDROGRÁFICAS	C-3203-0900-2-0-3203030-02	441400000	DGIRH - Dirección de Gestión Integral del Recurso Hídrico	360	441400000	100	90	no aplica	El porcentaje señalado en la columna 52 corresponde al porcentaje de avance del producto del proyecto de inversión, resultado del promedio de avance por indicador de gestión asociado al respectivo producto en el plan de acción institucional.
34	FILA_34				3. Generar capacidades técnicas y de trasferencia de la información para la gobernaza del agua	4.4. Instituciónes ambientales modernas, apropiación social de la biodiversidad y manejo efectivo de los conflictos socioambientales	Fortalecimiento institucional para la implementación de la política nacional para la gestión integral del recurso hídrico nacional.	SERVICIO DE ASISTENCIA TÉCNICA PARA EL DESARROLLO DE ESTRATEGIAS SOBRE LA EFECTIVA GOBERNANZA DEL AGUA	SERVICIO DE ASISTENCIA TÉCNICA PARA EL DESARROLLO DE ESTRATEGIAS SOBRE LA EFECTIVA GOBERNANZA DEL AGUA	C-3203-0900-2-0-3203037-02	2675839283	DGIRH - Dirección de Gestión Integral del Recurso Hídrico	360	2635254808	100	100	no aplica	El porcentaje señalado en la columna 52 corresponde al porcentaje de avance del producto del proyecto de inversión, resultado del promedio de avance por indicador de gestión asociado al respectivo producto en el plan de acción institucional.
35	FILA_35				1. Fortalecer el seguimiento a la gestión de las entidades del SINA en la implementación de las políticas ambientales.	4.2. Biodiversidad y riqueza natural: activos estratégicos de la Nación	Generación capacidades para el adecuado desempeño ambiental del SINA en el territorio nacional.	SERVICIOS DE ASISTENCIA TÉCNICA EN PLANIFICACIÓN Y GESTIÓN AMBIENTAL	SERVICIOS DE ASISTENCIA TÉCNICA EN PLANIFICACIÓN Y GESTIÓN AMBIENTAL	C-3205-0900-2-0-3205022-02	3084507952	DOAT - Dirección de Ordenamiento Ambiental Territorial SINA	360	2651586967	100	100	no aplica	El porcentaje señalado en la columna 52 corresponde al porcentaje de avance del producto del proyecto de inversión, resultado del promedio de avance por indicador de gestión asociado al respectivo producto en el plan de acción institucional.
36	FILA_36				2. Formular instrumentos ambientales armonizados con la política ambiental vigente con una visión integral del territorio	4.2. Biodiversidad y riqueza natural: activos estratégicos de la Nación	Generación capacidades para el adecuado desempeño ambiental del SINA en el territorio nacional.	DOCUMENTOS DE LINEAMIENTOS TÉCNICOS PARA EL ORDENAMIENTO AMBIENTAL TERRITORIAL	DOCUMENTOS DE LINEAMIENTOS TÉCNICOS PARA EL ORDENAMIENTO AMBIENTAL TERRITORIAL	C-3205-0900-2-0-3205001-02	615694160	DOAT - Dirección de Ordenamiento Ambiental Territorial SINA	360	615340527	100	100	no aplica	El porcentaje señalado en la columna 52 corresponde al porcentaje de avance del producto del proyecto de inversión, resultado del promedio de avance por indicador de gestión asociado al respectivo producto en el plan de acción institucional.
37	FILA_37				2. Formular instrumentos ambientales armonizados con la política ambiental vigente con una visión integral del territorio	4.2. Biodiversidad y riqueza natural: activos estratégicos de la Nación	Generación capacidades para el adecuado desempeño ambiental del SINA en el territorio nacional.	SERVICIO DE DIVULGACIÓN Y SOCIALIZACIÓN AMBIENTAL EN EL MARCO DEL ORDENAMIENTO AMBIENTAL TERRITORIAL	SERVICIO DE DIVULGACIÓN Y SOCIALIZACIÓN AMBIENTAL EN EL MARCO DEL ORDENAMIENTO AMBIENTAL TERRITORIAL	C-3205-0900-2-0-3205006-02	536873875	DOAT - Dirección de Ordenamiento Ambiental Territorial SINA	360	536873875	100	100	no aplica	El porcentaje señalado en la columna 52 corresponde al porcentaje de avance del producto del proyecto de inversión, resultado del promedio de avance por indicador de gestión asociado al respectivo producto en el plan de acción institucional.
38	FILA_38				1. Desarrollar el plan de divulgacion y comunicaciones del sector ambiente MADS	4.4. Instituciónes ambientales modernas, apropiación social de la biodiversidad y manejo efectivo de los conflictos socioambientales	Implementación de la estrategia de divulgación y comunicación de la información ambiental a nivel nacional.	SERVICIO DE ASISTENCIA TÉCNICA PARA LA CONSOLIDACIÓN DE NEGOCIOS VERDES	SERVICIO DE ASISTENCIA TÉCNICA PARA LA CONSOLIDACIÓN DE NEGOCIOS VERDES	C-3201-0900-3-0-3201003-02	190000000	GCOM - Grupo de Comunicaciónes	360	190000000	100	100	no aplica	Recursos trasladados del proyecto de inversión de la ONVS. El porcentaje señalado en la columna 52 corresponde al porcentaje de avance del producto del proyecto de inversión, resultado del promedio de avance por indicador de gestión asociado al respectivo producto en el plan de acción institucional.

Tipo Modalidad	51
Formulario	68
Moneda Informe	1
Entidad	11748
Fecha	2022/12/31
Periodicidad	12 ANUAL

M-1: CUENTA O INFORME ANUAL CONSOLIDADO
F4: PLANES DE ACCIÓN Y EJECUCIÓN DEL PLAN ESTRATÉGICO 1.2

[1] 0 PLANES DE ACCIÓN Y EJECUCIÓN DEL PLAN ESTRATÉGICO

		2	3	4	8	12	16	20	24	28	32	36	40	44	48	52	56	60
		CON INFORMACIÓN	JUSTIFICACIÓN	ACTO ADMINISTRATIVO DE APROBACIÓN	OBJETIVO ESTRATÉGICO	OBJETIVO TACTICO (CUANDO APLIQUE)	PROGRAMA	PROYECTO	META	CÓDIGO DEL RUBRO PRESUPUESTAL	RECURSOS A INVERTIR POR PROYECTO	RESPONSABLE	TIEMPO PROGRAMADO	VALOR EJECUTADO POR PROYECTO	AVANCE DEL PROYECTO / PORCENTAJE (%) EN TIEMPO	AVANCE DEL PROYECTO / PORCENTAJE (%) ALCANZADO DE LA META	AJUSTES REALIZADOS	OBSERVACIONES
39	FILA_39				1. Desarrollar el plan de divulgacion y comunicaciones del sector ambiente MADS	4.4. Instituciónes ambientales modernas, apropiación social de la biodiversidad y manejo efectivo de los conflictos socioambientales	Implementación de la estrategia de divulgación y comunicación de la información ambiental a nivel naciónal.	DOCUMENTOS DE LINEAMIENTOS TÉCNICOS PARA MEJORAR LA CALIDAD AMBIENTAL DE LAS ÁREAS URBANAS	DOCUMENTOS DE LINEAMIENTOS TÉCNICOS PARA MEJORAR LA CALIDAD AMBIENTAL DE LAS ÁREAS URBANAS	C-3201-0900-4-0-3201013-02	542000000	GCOM - Grupo de Comunicaciónes	360	539865500	100	100	no aplica	El porcentaje señalado en la columna 52 corresponde al porcentaje de avance del producto del proyecto de inversión, resultado del promedio de avance por indicador de gestión asociado al respectivo producto en el plan de acción institucional.
40	FILA_40				1. Desarrollar el plan de divulgacion y comunicaciones del sector ambiente MADS	4.4. Instituciónes ambientales modernas, apropiación social de la biodiversidad y manejo efectivo de los conflictos socioambientales	Implementación de la estrategia de divulgación y comunicación de la información ambiental a nivel naciónal.	DOCUMENTOS DE PLANEACIÓN	DOCUMENTOS DE PLANEACIÓN	C-3299-0900-16-0-3299054-02	869000000	GCOM - Grupo de Comunicaciónes	360	814836300	100	100	no aplica	Recursos trasladados del proyecto de inversión de la OAP. El porcentaje señalado en la columna 52 corresponde al porcentaje de avance del producto del proyecto de inversión, resultado del promedio de avance por indicador de gestión asociado al respectivo producto en el plan de acción institucional.
41	FILA_41				1. Desarrollar el plan de divulgacion y comunicaciones del sector ambiente MADS	4.4. Instituciónes ambientales modernas, apropiación social de la biodiversidad y manejo efectivo de los conflictos socioambientales	Implementación de la estrategia de divulgación y comunicación de la información ambiental a nivel naciónal.	SERVICIOS DE COMUNICACIÓN	SERVICIOS DE COMUNICACIÓN	C-3299-0900-9-0-3299006-02	1100000000	GCOM - Grupo de Comunicaciónes	360	1085362981	100	100	no aplica	El porcentaje señalado en la columna 52 corresponde al porcentaje de avance del producto del proyecto de inversión, resultado del promedio de avance por indicador de gestión asociado al respectivo producto en el plan de acción institucional.
42	FILA_42				1. Gestionar y hacer seguimiento a proyectos de cooperación internacional y crédito en materia ambiental	1.1. Colombia en la escena global: política exterior responsable, innovadora y constructiva	Fortalecimiento en el control y seguimiento a los compromisos adquiridos en escenarios internaciónales de la gestión ambiental.	DOCUMENTOS DE LINEAMIENTOS TÉCNICOS	DOCUMENTOS DE LINEAMIENTOS TÉCNICOS	C-3299-0900-16-0-3299057-02	224000000	OAI - Oficina de Asuntos Internaciónales	360	221869530	100	100	no aplica	El porcentaje señalado en la columna 52 corresponde al porcentaje de avance del producto del proyecto de inversión, resultado del promedio de avance por indicador de gestión asociado al respectivo producto en el plan de acción institucional.
43	FILA_43				2. Apoyar el cumplimiento de los compromisos asumidos por Colombia en el marco de tratados y otras instancias internacionales para el sector ambiental	1.1. Colombia en la escena global: política exterior responsable, innovadora y constructiva	Fortalecimiento en el control y seguimiento a los compromisos adquiridos en escenarios internaciónales de la gestión ambiental.	SERVICIO DE ASISTENCIA TÉCNICA PARA LA CONSOLIDACIÓN DE NEGOCIOS VERDES	SERVICIO DE ASISTENCIA TÉCNICA PARA LA CONSOLIDACIÓN DE NEGOCIOS VERDES	C-3201-0900-3-0-3201003-02	100000000	OAI - Oficina de Asuntos Internaciónales	360	89861996	100	100	no aplica	Recursos trasladados del proyecto de inversión de la ONVS. El porcentaje señalado en la columna 52 corresponde al porcentaje de avance del producto del proyecto de inversión, resultado del promedio de avance por indicador de gestión asociado al respectivo producto en el plan de acción institucional.
44	FILA_44				2. Apoyar el cumplimiento de los compromisos asumidos por Colombia en el marco de tratados y otras instancias internacionales para el sector ambiental	1.1. Colombia en la escena global: política exterior responsable, innovadora y constructiva	Fortalecimiento en el control y seguimiento a los compromisos adquiridos en escenarios internaciónales de la gestión ambiental.	DOCUMENTOS DE LINEAMIENTOS TÉCNICOS PARA MEJORAR LA CALIDAD AMBIENTAL DE LAS ÁREAS URBANAS	DOCUMENTOS DE LINEAMIENTOS TÉCNICOS PARA MEJORAR LA CALIDAD AMBIENTAL DE LAS ÁREAS URBANAS	C-3201-0900-4-0-3201013-02	200000000	OAI - Oficina de Asuntos Internaciónales	360	179723992	100	100	no aplica	Recursos traslaardos del proyecto de inurba lón de la DAASU. El porcentaje señalado en la columna 52 corresponde al porcentaje de avance del producto del proyecto de inversión, resultado del promedio de avance por indicador de gestión asociado al respectivo producto en el plan de acción institucional.
45	FILA_45				2. Apoyar el cumplimiento de los compromisos asumidos por Colombia en el marco de tratados y otras instancias internacionales para el sector ambiental	1.1. Colombia en la escena global: política exterior responsable, innovadora y constructiva	Fortalecimiento en el control y seguimiento a los compromisos adquiridos en escenarios internaciónales de la gestión ambiental.	DOCUMENTOS DE LINEAMIENTOS TÉCNICOS PARA LA CONSERVACIÓN DE LA BIODIVERSIDAD Y SUS SERVICIOS ECO SISTÉMICOS	DOCUMENTOS DE LINEAMIENTOS TÉCNICOS PARA LA CONSERVACIÓN DE LA BIODIVERSIDAD Y SUS SERVICIOS ECO SISTÉMICOS	C-3202-0900-6-0-3202001-02	100000000	OAI - Oficina de Asuntos Internaciónales	360	89861996	100	100	no aplica	Recursos trasladados del proyecto de inversión de la DBBSE. El porcentaje señalado en la columna 52 corresponde al porcentaje de avance del producto del proyecto de inversión, resultado del promedio de avance por indicador de gestión asociado al respectivo producto en el plan de acción institucional.
46	FILA_46				2. Apoyar el cumplimiento de los compromisos asumidos por Colombia en el marco de tratados y otras instancias internacionales para el sector ambiental	1.1. Colombia en la escena global: política exterior responsable, innovadora y constructiva	Fortalecimiento en el control y seguimiento a los compromisos adquiridos en escenarios internaciónales de la gestión ambiental.	SERVICIOS DE ASISTENCIA TÉCNICA EN PLANIFICACIÓN Y GESTIÓN AMBIENTAL	SERVICIOS DE ASISTENCIA TÉCNICA EN PLANIFICACIÓN Y GESTIÓN AMBIENTAL	C-3205-0900-2-0-3205022-02	100000000	OAI - Oficina de Asuntos Internaciónales	360	89861996	100	100	no aplica	Recursos trasladados del proyecto de inversión de la DOAT. El porcentaje señalado en la columna 52 corresponde al porcentaje de avance del producto del proyecto de inversión, resultado del promedio de avance por indicador de gestión asociado al respectivo producto en el plan de acción institucional.

Tipo Modalidad	51
Formulario	68
Moneda Informe	1
Entidad	11748
Fecha	2022/12/31
Periodicidad	12 ANUAL

M-1: CUENTA O INFORME ANUAL CONSOLIDADO
F4: PLANES DE ACCIÓN Y EJECUCIÓN DEL PLAN ESTRATÉGICO 1.2

[1] 0 PLANES DE ACCIÓN Y EJECUCIÓN DEL PLAN ESTRATÉGICO

		2	3	4	8	12	16	20	24	28	32	36	40	44	48	52	56	60
		CON INFORMACIÓN	JUSTIFICACIÓN	ACTO ADMINISTRATIVO DE APROBACIÓN	OBJETIVO ESTRATÉGICO	OBJETIVO TACTICO (CUANDO APLIQUE)	PROGRAMA	PROYECTO	META	CÓDIGO DEL RUBRO PRESUPUESTAL	RECURSOS A INVERTIR POR PROYECTO	RESPONSABLE	TIEMPO PROGRAMADO	VALOR EJECUTADO POR PROYECTO	AVANCE DEL PROYECTO / PORCENTAJE (%) EN TIEMPO	AVANCE DEL PROYECTO / PORCENTAJE (%) ALCANZADO DE LA META	AJUSTES REALIZADOS	OBSERVACIONES
47	FILA_47				2. Apoyar el cumplimiento de los compromisos asumidos por Colombia en el marco de tratados y otras instancias internacionales para el sector ambiental	1.1. Colombia en la escena global: política exterior responsable, innovadora y constructiva	Fortalecimiento en el control y seguimiento a los compromisos adquiridos en escenarios internacionales de la gestión ambiental.	SERVICIO DE ARTICULACIÓN PARA LA GESTIÓN DEL CAMBIO CLIMÁTICO EN LA TOMA DE DECISIONES SECTORIALES Y TERRITORIALES	SERVICIO DE ARTICULACIÓN PARA LA GESTIÓN DEL CAMBIO CLIMÁTICO EN LA TOMA DE DECISIONES SECTORIALES Y TERRITORIALES	C-3206-0900-3-0-3206007-02	200000000	OAI - Oficina de Asuntos Internacionales	360	179723992	100	100	no aplica	Recursos trasladados del proyecto de inversión de la DCC. El porcentaje señalado en la columna 52 corresponde al porcentaje de avance del producto del proyecto de inversión, resultado del promedio de avance por indicador de gestión asociado al respectivo producto en el plan de acción institucional.
48	FILA_48				2. Apoyar el cumplimiento de los compromisos asumidos por Colombia en el marco de tratados y otras instancias internacionales para el sector ambiental	1.1. Colombia en la escena global: política exterior responsable, innovadora y constructiva	Fortalecimiento en el control y seguimiento a los compromisos adquiridos en escenarios internacionales de la gestión ambiental.	DOCUMENTOS DE LINEAMIENTOS TÉCNICOS	DOCUMENTOS DE LINEAMIENTOS TÉCNICOS	C-3299-0900-14-0-3299057-02	100000000	OAI - Oficina de Asuntos Internacionales	360	89861996	100	100	no aplica	Recursos trasladados del proyecto de inversión de la Secretaría General. El porcentaje señalado en la columna 52 corresponde al porcentaje de avance del producto del proyecto de inversión, resultado del promedio de avance por indicador de gestión asociado al respectivo producto en el plan de acción institucional.
49	FILA_49				2. Apoyar el cumplimiento de los compromisos asumidos por Colombia en el marco de tratados y otras instancias internacionales para el sector ambiental	1.1. Colombia en la escena global: política exterior responsable, innovadora y constructiva	Fortalecimiento en el control y seguimiento a los compromisos adquiridos en escenarios internacionales de la gestión ambiental.	DOCUMENTOS DE PLANEACIÓN	DOCUMENTOS DE PLANEACIÓN	C-3299-0900-16-0-3299054-02	845996025	OAI - Oficina de Asuntos Internacionales	360	764891992	100	100	no aplica	Recursos trasladados del proyecto de inversión de la OAP. El porcentaje señalado en la columna 52 corresponde al porcentaje de avance del producto del proyecto de inversión, resultado del promedio de avance por indicador de gestión asociado al respectivo producto en el plan de acción institucional.
50	FILA_50				2. Apoyar el cumplimiento de los compromisos asumidos por Colombia en el marco de tratados y otras instancias internacionales para el sector ambiental	1.1. Colombia en la escena global: política exterior responsable, innovadora y constructiva	Fortalecimiento en el control y seguimiento a los compromisos adquiridos en escenarios internacionales de la gestión ambiental.	DOCUMENTOS DE PLANEACIÓN	DOCUMENTOS DE PLANEACIÓN	C-3299-0900-17-0-3299054-02	2008588149	OAI - Oficina de Asuntos Internacionales	360	1945157845	100	100	no aplica	El porcentaje señalado en la columna 52 corresponde al porcentaje de avance del producto del proyecto de inversión, resultado del promedio de avance por indicador de gestión asociado al respectivo producto en el plan de acción institucional.
51	FILA_51				2. Apoyar el cumplimiento de los compromisos asumidos por Colombia en el marco de tratados y otras instancias internacionales para el sector ambiental	1.1. Colombia en la escena global: política exterior responsable, innovadora y constructiva	Fortalecimiento en el control y seguimiento a los compromisos adquiridos en escenarios internacionales de la gestión ambiental.	DOCUMENTOS DE PLANEACIÓN	DOCUMENTOS DE PLANEACIÓN	C-3299-0900-17-0-3299054-03	800000000	OAI - Oficina de Asuntos Internacionales	360	794447311	100	100	no aplica	El porcentaje señalado en la columna 52 corresponde al porcentaje de avance del producto del proyecto de inversión, resultado del promedio de avance por indicador de gestión asociado al respectivo producto en el plan de acción institucional.
52	FILA_52				1. Gestionar y hacer seguimiento a proyectos de cooperación internacional y crédito en materia ambiental	4.4. Instituciónes ambientales modernas, apropiación social de la biodiversidad y manejo efectivo de los conflictos socioambientales	Fortalecimiento en el control y seguimiento a los compromisos adquiridos en escenarios internacionales de la gestión ambiental.	DOCUMENTOS DE LINEAMIENTOS TÉCNICOS	DOCUMENTOS DE LINEAMIENTOS TÉCNICOS	C-3299-0900-16-0-3299057-02	115000000	OAI - Oficina de Asuntos Internacionales	360	115000000	100	100	no aplica	El porcentaje señalado en la columna 52 corresponde al porcentaje de avance del producto del proyecto de inversión, resultado del promedio de avance por indicador de gestión asociado al respectivo producto en el plan de acción institucional.
53	FILA_53				1. Ejecutar actividades del Minambiente en el contexto nacional e internacional institucional acorde al principio de transparencia y la búsqueda de la participación ciudadana	4.4. Instituciónes ambientales modernas, apropiación social de la biodiversidad y manejo efectivo de los conflictos socioambientales	Fortalecimiento de la gestión institucional de la secretaría general del Ministerio de Ambiente y Desarrollo Sostenible.	DOCUMENTOS DE LINEAMIENTOS TÉCNICOS	DOCUMENTOS DE LINEAMIENTOS TÉCNICOS	C-3299-0900-14-0-3299057-02	1570032400	OAJ - Oficina Asesora Jurídica	360	1563266038	100	100	no aplica	El porcentaje señalado en la columna 52 corresponde al porcentaje de avance del producto del proyecto de inversión, resultado del promedio de avance por indicador de gestión asociado al respectivo producto en el plan de acción institucional.
54	FILA_54				1. Ejecutar actividades del Minambiente en el contexto nacional e internacional institucional acorde al principio de transparencia y la búsqueda de la participación ciudadana	4.4. Instituciónes ambientales modernas, apropiación social de la biodiversidad y manejo efectivo de los conflictos socioambientales	Fortalecimiento de la gestión institucional de la secretaría general del Ministerio de Ambiente y Desarrollo Sostenible.	DOCUMENTOS DE PLANEACIÓN	DOCUMENTOS DE PLANEACIÓN	C-3299-0900-16-0-3299054-02	363000000	OAJ - Oficina Asesora Jurídica	360	361355333	100	100	no aplica	Recursos trasladados del proyecto de inversión de la OAP. El porcentaje señalado en la columna 52 corresponde al porcentaje de avance del producto del proyecto de inversión, resultado del promedio de avance por indicador de gestión asociado al respectivo producto en el plan de acción institucional.

Tipo Modalidad	51
Formulario	68
Moneda Informe	1
Entidad	11748
Fecha	2022/12/31
Periodicidad	12 ANUAL

M-1: CUENTA O INFORME ANUAL CONSOLIDADO
F4: PLANES DE ACCIÓN Y EJECUCIÓN DEL PLAN ESTRATÉGICO 1.2

[1] 0 PLANES DE ACCIÓN Y EJECUCIÓN DEL PLAN ESTRATÉGICO

		2	3	4	8	12	16	20	24	28	32	36	40	44	48	52	56	60
		CON INFORMACIÓN	JUSTIFICACIÓN	ACTO ADMINISTRATIVO DE APROBACIÓN	OBJETIVO ESTRATÉGICO	OBJETIVO TACTICO (CUANDO APLIQUE)	PROGRAMA	PROYECTO	META	CÓDIGO DEL RUBRO PRESUPUESTAL	RECURSOS A INVERTIR POR PROYECTO	RESPONSABLE	TIEMPO PROGRAMADO	VALOR EJECUTADO POR PROYECTO	AVANCE DEL PROYECTO / PORCENTAJE (%) EN TIEMPO	AVANCE DEL PROYECTO / PORCENTAJE (%) ALCANZADO DE LA META	AJUSTES REALIZADOS	OBSERVACIONES
55	FILA_55				1. Ejecutar actividades del Minambiente en el contexto nacional e internacional institucional acorde al principio de transparencia y la búsqueda de la participación ciudadana	4.4. Instituciónes ambientales modernas, apropiación social de la biodiversidad y manejo efectivo de los conflictos socioambientales	Fortalecimiento de la gestión institucional de la secretaría general del Ministerio de Ambiente y Desarrollo Sostenible.	SERVICIO DE ASISTENCIA TÉCNICA PARA EL DESARROLLO DE ESTRATEGIAS SOBRE LA EFECTIVA GOBERNANZA DEL AGUA	SERVICIO DE ASISTENCIA TÉCNICA PARA EL DESARROLLO DE ESTRATEGIAS SOBRE LA EFECTIVA GOBERNANZA DEL AGUA	C-3203-0900-2-0-3203037-02	148767000	OAJ - Oficina Asesora Jurídica	360	148700000	100	100	no aplica	Recursos trasladados del proyecto de inversión de la DGIRH. El porcentaje señalado en la columna 52 corresponde al porcentaje de avance del producto del proyecto de inversión, resultado del promedio de avance por indicador de gestión asociado al respectivo producto en el plan de acción institucional.
56	FILA_56				1. Coordinar la formulación de la planeación estratégica sectorial e institucional, realizar seguimiento, análisis y evaluación, de conformidad con las políticas, normas vigentes y la situación ambiental del país	15.1. Transformación de la Administración pública	Fortalecimiento de los procesos de planeación, evaluación y seguimiento a la gestión adelantada por el sector ambiental.	DOCUMENTOS DE PLANEACIÓN	DOCUMENTOS DE PLANEACIÓN	C-3299-0900-16-0-3299054-02	1311279926	OAP - Oficina Asesora de Planeación	360	1229826430	100	100	no aplica	El porcentaje señalado en la columna 52 corresponde al porcentaje de avance del producto del proyecto de inversión, resultado del promedio de avance por indicador de gestión asociado al respectivo producto en el plan de acción institucional.
57	FILA_57				2. Coordinar el proceso de formulación y seguimiento de documentos de políticas públicas que brinden solución o prevengan una situación definida como problemática de competencia del sector	15.1. Transformación de la Administración pública	Fortalecimiento de los procesos de planeación, evaluación y seguimiento a la gestión adelantada por el sector ambiental.	DOCUMENTOS NORMATIVOS	DOCUMENTOS NORMATIVOS	C-3299-0900-16-0-3299056-02	164540565	OAP - Oficina Asesora de Planeación	360	164540564	100	100	no aplica	El porcentaje señalado en la columna 52 corresponde al porcentaje de avance del producto del proyecto de inversión, resultado del promedio de avance por indicador de gestión asociado al respectivo producto en el plan de acción institucional.
58	FILA_58				3. Coordinar el proceso de planeación del presupuesto del sector de ambiente y desarrollo sostenible (aportes PGN, Credito externo, donaciones y recursos propios), hacer su seguimiento, análisis y evaluación de la ejecución presupuestal y proyectos financiados con recursos de los diferentes fondos	15.1. Transformación de la Administración pública	Fortalecimiento de los procesos de planeación, evaluación y seguimiento a la gestión adelantada por el sector ambiental.	DOCUMENTOS DE LINEAMIENTOS TÉCNICOS	DOCUMENTOS DE LINEAMIENTOS TÉCNICOS	C-3299-0900-16-0-3299057-02	2346676721	OAP - Oficina Asesora de Planeación	360	2333386629	100	99	no aplica	El porcentaje señalado en la columna 52 corresponde al porcentaje de avance del producto del proyecto de inversión, resultado del promedio de avance por indicador de gestión asociado al respectivo producto en el plan de acción institucional.
59	FILA_59				4. Coordinar el Sistema Integrado de Gestión y la implementación del Modelo Integrado de Planeación y Gestión	15.1. Transformación de la Administración pública	Fortalecimiento de los procesos de planeación, evaluación y seguimiento a la gestión adelantada por el sector ambiental.	SERVICIO DE IMPLEMENTACIÓN SISTEMAS DE GESTIÓN	SERVICIO DE IMPLEMENTACIÓN SISTEMAS DE GESTIÓN	C-3299-0900-16-0-3299060-02	304931335	OAP - Oficina Asesora de Planeación	360	304931335	100	100	no aplica	El porcentaje señalado en la columna 52 corresponde al porcentaje de avance del producto del proyecto de inversión, resultado del promedio de avance por indicador de gestión asociado al respectivo producto en el plan de acción institucional.
60	FILA_60				1. Fortalecer la oficina de control interno del ministerio, a través de la implementación de los roles que por ley le fueron establecidos	4.4. Instituciónes ambientales modernas, apropiación social de la biodiversidad y manejo efectivo de los conflictos socioambientales	Fortalecimiento de la gestión institucional de la secretaría general del Ministerio de Ambiente y Desarrollo Sostenible.	DOCUMENTOS DE LINEAMIENTOS TÉCNICOS	DOCUMENTOS DE LINEAMIENTOS TÉCNICOS	C-3299-0900-14-0-3299057-02	472950000	OCI-Oficina de Control Interno	360	469567346	100	100	no aplica	El porcentaje señalado en la columna 52 corresponde al porcentaje de avance del producto del proyecto de inversión, resultado del promedio de avance por indicador de gestión asociado al respectivo producto en el plan de acción institucional.
61	FILA_61				1.Acompañar a las Autoridades ambientales en la implementación de las estratégias e instrumentos técnicos en el marco de los Negocios Verdes y Sostenibles	4.2. Biodiversidad y riqueza natural: activos estratégicos de la Nación	Fortalecimiento de la oferta institucional para la sostenibilidad ambiental del territorio en el marco de los negocios verdes y sostenibles.	SERVICIO DE ASISTENCIA TÉCNICA PARA LA CONSOLIDACIÓN DE NEGOCIOS VERDES	SERVICIO DE ASISTENCIA TÉCNICA PARA LA CONSOLIDACIÓN DE NEGOCIOS VERDES	C-3201-0900-3-0-3201003-02	4719957667	Oficina de Negocios Verdes y Sostenible	360	3110788032	100	100	no aplica	El porcentaje de la columna 52 corresponde al porcentaje de avance del producto del proyecto de inversión. La baja ejecución se debe a que no fue posible adicionar un convenio dentro de la misma vigencia por el riesgo de la no ejecución.

Tipo Modalidad	51
Formulario	68
Moneda Informe	1
Entidad	11748
Fecha	2022/12/31
Periodicidad	12 ANUAL

M-1: CUENTA O INFORME ANUAL CONSOLIDADO
F4: PLANES DE ACCIÓN Y EJECUCIÓN DEL PLAN ESTRATÉGICO 1.2

[1] 0 PLANES DE ACCIÓN Y EJECUCIÓN DEL PLAN ESTRATÉGICO

		2	3	4	8	12	16	20	24	28	32	36	40	44	48	52	56	60
		CON INFORMACIÓN	JUSTIFICACIÓN	ACTO ADMINISTRATIVO DE APROBACIÓN	OBJETIVO ESTRATÉGICO	OBJETIVO TACTICO (CUANDO APLIQUE)	PROGRAMA	PROYECTO	META	CÓDIGO DEL RUBRO PRESUPUESTAL	RECURSOS A INVERTIR POR PROYECTO	RESPONSABLE	TIEMPO PROGRAMADO	VALOR EJECUTADO POR PROYECTO	AVANCE DEL PROYECTO / PORCENTAJE (%) EN TIEMPO	AVANCE DEL PROYECTO / PORCENTAJE (%) ALCANZADO DE LA META	AJUSTES REALIZADOS	OBSERVACIONES
62	FILA_62				1.Acompañar a las Autoridades ambientales en la implementación de las estratégias e instrumentos técnicos en el marco de los Negocios Verdes y Sostenibles	4.2. Biodiversidad y riqueza natural: activos estratégicos de la Nación	Fortalecimiento de la oferta instituciónal para la sostenibilidad ambiental del territorio en el marco de los negocios verdes y sostenibles.	SERVICIO DE ASISTENCIA TÉCNICA PARA LA INCORPORACIÓN DE VARIBALES AMBIENTALES EN LA PLANIFICACIÓN SECTORIAL	SERVICIO DE ASISTENCIA TÉCNICA PARA LA INCORPORACIÓN DE VARIBALES AMBIENTALES EN LA PLANIFICACIÓN SECTORIAL	C-3201-0900-3-0-3201007-02	7480809940	Oficina de Negocios Verdes y Sostenible	360	1102425030	100	100	no aplica	El porcentaje de la columna 52 corresponde al porcentaje de avance del producto del proyecto de inversión y está asociado a compromisos con las comunidades indígenas que no pudieron ejecutarse por sus propias dinámicas.
63	FILA_63				2. Desarrollar estrategias e instrumentos técnicos en el marco de los negocios verdes y sostenibles	4.2. Biodiversidad y riqueza natural: activos estratégicos de la Nación	Fortalecimiento de la oferta instituciónal para la sostenibilidad ambiental del territorio en el marco de los negocios verdes y sostenibles.	DOCUMENTOS DE LINEAMIENTOS TÉCNICOS PARA EL FORTALECIMIENTO DEL DESEMPEÑO AMBIENTAL DE LOS SECTORES PRODUCTIVOS	DOCUMENTOS DE LINEAMIENTOS TÉCNICOS PARA EL FORTALECIMIENTO DEL DESEMPEÑO AMBIENTAL DE LOS SECTORES PRODUCTIVOS	C-3201-0900-3-0-3201002-02	99721897	Oficina de Negocios Verdes y Sostenible	360	99721897	100	100	no aplica	El porcentaje señalado en la columna 52 corresponde al porcentaje de avance del producto del proyecto de inversión, resultado del promedio de avance por indicador de gestión asociado al respectivo producto en el plan de acción institucional.
64	FILA_64				3. Fortalecer la capacidad institucional de las entidades del SINA para la gestión de la información ambiental.	4.4. Instituciónes ambientales modernas, apropiación social de la biodiversidad y manejo efectivo de los conflictos socioambientales	Consolidación sistema de información ambiental SIAC como eje central de información ambiental oficial y soporte para la toma de decisiones a nivel regional y naciónal y conocimiento en materia ambiental a nivel naciónal y regional Bogotá.	DOCUMENTOS DE LINEAMIENTOS TÉCNICOS PARA LA GESTIÓN DE LA INFORMACIÓN Y EL CONOCIMIENTO AMBIENTAL	DOCUMENTOS DE LINEAMIENTOS TÉCNICOS PARA LA GESTIÓN DE LA INFORMACIÓN Y EL CONOCIMIENTO AMBIENTAL	C-3204-0900-10-0-3204004-02	516138716	OTIC - Oficina de Tecnologías de la Información	360	495941157	100	100	no aplica	El porcentaje señalado en la columna 52 corresponde al porcentaje de avance del producto del proyecto de inversión, resultado del promedio de avance por indicador de gestión asociado al respectivo producto en el plan de acción institucional.
65	FILA_65				4. Consolidar y articular los subsistemas de información temáticos que conforman el SIAC, a nivel nacional y regional relacionados con los compromisos nacionales e internacionales, entre otros posconflicto OCDE, COP23.	4.4. Instituciónes ambientales modernas, apropiación social de la biodiversidad y manejo efectivo de los conflictos socioambientales	Consolidación sistema de información ambiental SIAC como eje central de información ambiental oficial y soporte para la toma de decisiones a nivel regional y naciónal y conocimiento en materia ambiental a nivel naciónal y regional Bogotá.	SERVICIO DE INFORMACIÓN PAR A LA GESTIÓN DEL CONOCIMIENTO AMBIENTAL IMPLE MENTADO	SERVICIO DE INFORMACIÓN PAR A LA GESTIÓN DEL CONOCIMIENTO AMBIENTAL IMPLE MENTADO	C-3204-0900-10-0-3204055-02	768536802	OTIC - Oficina de Tecnologías de la Información	360	768536802	100	100	no aplica	El porcentaje señalado en la columna 52 corresponde al porcentaje de avance del producto del proyecto de inversión, resultado del promedio de avance por indicador de gestión asociado al respectivo producto en el plan de acción institucional.
66	FILA_66				5. Mantener actualizado el SIAC como único canal de información oficial ambiental disponible para todos los usuarios.	4.4. Instituciónes ambientales modernas, apropiación social de la biodiversidad y manejo efectivo de los conflictos socioambientales	Consolidación sistema de información ambiental SIAC como eje central de información ambiental oficial y soporte para la toma de decisiones a nivel regional y naciónal y conocimiento en materia ambiental a nivel naciónal y regional Bogotá.	SERVICIOS TECNOLÓGICOS PARA EL SISTEMA DE INFORMACIÓN AMBIENTAL	SERVICIOS TECNOLÓGICOS PARA EL SISTEMA DE INFORMACIÓN AMBIENTAL	C-3204-0900-10-0-3204056-02	2245124482	OTIC - Oficina de Tecnologías de la Información	360	2052896241	100	100	no aplica	El porcentaje señalado en la columna 52 corresponde al porcentaje de avance del producto del proyecto de inversión, resultado del promedio de avance por indicador de gestión asociado al respectivo producto en el plan de acción institucional.

Tipo Modalidad	51
Formulario	68
Moneda Informe	1
Entidad	11748
Fecha	2022/12/31
Periodicidad	12 ANUAL

M-1: CUENTA O INFORME ANUAL CONSOLIDADO
F4: PLANES DE ACCIÓN Y EJECUCIÓN DEL PLAN ESTRATÉGICO 1.2

[1] 0 PLANES DE ACCIÓN Y EJECUCIÓN DEL PLAN ESTRATÉGICO

		2	3	4	8	12	16	20	24	28	32	36	40	44	48	52	56	60
		CON INFORMACIÓN	JUSTIFICACIÓN	ACTO ADMINISTRATIVO DE APROBACIÓN	OBJETIVO ESTRATÉGICO	OBJETIVO TACTICO (CUANDO APLIQUE)	PROGRAMA	PROYECTO	META	CÓDIGO DEL RUBRO PRESUPUESTAL	RECURSOS A INVERTIR POR PROYECTO	RESPONSABLE	TIEMPO PROGRAMADO	VALOR EJECUTADO POR PROYECTO	AVANCE DEL PROYECTO / PORCENTAJE (%) EN TIEMPO	AVANCE DEL PROYECTO / PORCENTAJE (%) ALCANZADO DE LA META	AJUSTES REALIZADOS	OBSERVACIONES
67	FILA_67				1. Fortalecer la articulación por parte de los actores de la gestión de la Información.	7.1.1.1. Diseñar e implementar planes de transformación digital en las entidades públicas del orden nacional.	Fortalecimiento de la estrategia de TI y transformación digital en el Ministerio de Ambiente y Desarrollo Sostenible naciónal.	SERVICIOS DE INFORMACIÓN IMPLEMENTADOS	SERVICIOS DE INFORMACIÓN IMPLEMENTADOS	C-3299-0900-15-0-3299063-02	127666666	OTIC - Oficina de Tecnologías de la Información	360	117661398	100	100	no aplica	El porcentaje señalado en la columna 52 corresponde al porcentaje de avance del producto del proyecto de inversión, resultado del promedio de avance por indicador de gestión asociado al respectivo producto en el plan de acción institucional.
68	FILA_68				2. Aumentar el nivel de uso y apropiación de las herramientas de TI.	7.1.1.1. Diseñar e implementar planes de transformación digital en las entidades públicas del orden nacional.	Fortalecimiento de la estrategia de TI y transformación digital en el Ministerio de Ambiente y Desarrollo Sostenible naciónal.	DOCUMENTOS DE PLANEACIÓN	DOCUMENTOS DE PLANEACIÓN	C-3299-0900-15-0-3299054-02	59187096	OTIC - Oficina de Tecnologías de la Información	360	58802555	100	100	no aplica	El porcentaje señalado en la columna 52 corresponde al porcentaje de avance del producto del proyecto de inversión, resultado del promedio de avance por indicador de gestión asociado al respectivo producto en el plan de acción institucional.
69	FILA_69				2. Aumentar el nivel de uso y apropiación de las herramientas de TI.	7.1.1.1. Diseñar e implementar planes de transformación digital en las entidades públicas del orden nacional.	Fortalecimiento de la estrategia de TI y transformación digital en el Ministerio de Ambiente y Desarrollo Sostenible naciónal.	SERVICIOS DE INFORMACIÓN ACTUALIZADOS	SERVICIOS DE INFORMACIÓN ACTUALIZADOS	C-3299-0900-15-0-3299062-02	4835471238	OTIC - Oficina de Tecnologías de la Información	360	4651173986	100	100	no aplica	El porcentaje señalado en la columna 52 corresponde al porcentaje de avance del producto del proyecto de inversión, resultado del promedio de avance por indicador de gestión asociado al respectivo producto en el plan de acción institucional.
70	FILA_70				2. Aumentar la capacidad técnica y financiera para la promoción de espacios de participación ciudadana que contribuya a la prevención en conflictos socio ambientales.	12.1. Diagnóstico, objetivos y estrategias para la equidad de oportunidades de grupos étnicos	Implementación de estrategias de educación, participación y cultura para el fortalecimiento de la gobernanza ambiental a nivel nacional	SERVICIO DE ACOMPAÑAMIENTO A LA IMPLEMENTACIÓN DE ESTRATEGIAS DE EDUCACIÓN AMBIENTAL	SERVICIO DE ACOMPAÑAMIENTO A LA IMPLEMENTACIÓN DE ESTRATEGIAS DE EDUCACIÓN AMBIENTAL	C-3208-0900-3-0-3208012-02	8863618150	SEP - Subdirección de Educación y Participación	360	8505297901	100	100	no aplica	El porcentaje señalado en la columna 52 corresponde al porcentaje de avance del producto del proyecto de inversión, resultado del promedio de avance por indicador de gestión asociado al respectivo producto en el plan de acción institucional.
71	FILA_71				1. Fortalecer procesos de formación e investigación para la transformación de la cultura ambiental.	4.4. Instituciónes ambientales modernas, apropiación social de la biodiversidad y manejo efectivo de los conflictos socioambientales	Implementación de estrategias de educación, participación y cultura para el fortalecimiento de la gobernanza ambiental a nivel nacional	SERVICIO DE ACOMPAÑAMIENTO A LA IMPLEMENTACIÓN DE ESTRATEGIAS DE EDUCACIÓN AMBIENTAL	SERVICIO DE ACOMPAÑAMIENTO A LA IMPLEMENTACIÓN DE ESTRATEGIAS DE EDUCACIÓN AMBIENTAL	C-3208-0900-3-0-3208012-02	3356076250	SEP - Subdirección de Educación y Participación	360	3355957251	100	100	no aplica	El porcentaje señalado en la columna 52 corresponde al porcentaje de avance del producto del proyecto de inversión, resultado del promedio de avance por indicador de gestión asociado al respectivo producto en el plan de acción institucional.
72	FILA_72				1. Fortalecer procesos de formación e investigación para la transformación de la cultura ambiental.	4.4. Instituciónes ambientales modernas, apropiación social de la biodiversidad y manejo efectivo de los conflictos socioambientales	Implementación de estrategias de educación, participación y cultura para el fortalecimiento de la gobernanza ambiental a nivel nacional	DOCUMENTOS DE PLANEACIÓN	DOCUMENTOS DE PLANEACIÓN	C-3299-0900-16-0-3299054-02	77000000	SEP - Subdirección de Educación y Participación	360	77000000	100	100	no aplica	Recursos trasladados del proyecto de inversión de la OAP. El porcentaje señalado en la columna 52 corresponde al porcentaje de avance del producto del proyecto de inversión, resultado del promedio de avance por indicador de gestión asociado al respectivo producto en el plan de acción institucional.
73	FILA_73				3. Articular procesos de planeación, operación y gestión para la educación, participación y divulgación de cultura ambientalmente sostenible.	4.4. Instituciónes ambientales modernas, apropiación social de la biodiversidad y manejo efectivo de los conflictos socioambientales	Implementación de estrategias de educación, participación y cultura para el fortalecimiento de la gobernanza ambiental a nivel nacional	DOCUMENTOS DE LINEAMIENTOS TÉCNICOS PARA EL DESARROLLO DE LA POLÍTICA NACIONAL AMBIENTAL Y LA PARTICIPACIÓN EN LA GESTIÓN AMBIENTAL	DOCUMENTOS DE LINEAMIENTOS TÉCNICOS PARA EL DESARROLLO DE LA POLÍTICA NACIONAL AMBIENTAL Y LA PARTICIPACIÓN EN LA GESTIÓN AMBIENTAL	C-3208-0900-2-0-3208005-02	2322656254	SEP - Subdirección de Educación y Participación	360	1828502777	100	90	no aplica	El porcentaje señalado en la columna 52 corresponde al porcentaje de avance del producto del proyecto de inversión, resultado del promedio de avance por indicador de gestión asociado al respectivo producto en el plan de acción institucional.
74	FILA_74				4. Aumentar la capacidad de gestión y trasferencia del conocimiento para la sostenibilidad ambiental.	4.4. Instituciónes ambientales modernas, apropiación social de la biodiversidad y manejo efectivo de los conflictos socioambientales	Implementación de estrategias de educación, participación y cultura para el fortalecimiento de la gobernanza ambiental a nivel nacional	SERVICIO DE DIVULGACIÓN DE LA INFORMACIÓN DE LA POLÍTICA NACIONAL DE EDUCACIÓN AMBIENTAL Y PARTICIPACIÓN	SERVICIO DE DIVULGACIÓN DE LA INFORMACIÓN DE LA POLÍTICA NACIONAL DE EDUCACIÓN AMBIENTAL Y PARTICIPACIÓN	C-3208-0900-2-0-3208008-02	958013750	SEP - Subdirección de Educación y Participación	360	957693377	100	100	no aplica	El porcentaje señalado en la columna 52 corresponde al porcentaje de avance del producto del proyecto de inversión, resultado del promedio de avance por indicador de gestión asociado al respectivo producto en el plan de acción institucional.

Tipo Modalidad	51
Formulario	68
Moneda Informe	1
Entidad	11748
Fecha	2022/12/31
Periodicidad	12 ANUAL

M-1: CUENTA O INFORME ANUAL CONSOLIDADO
F4: PLANES DE ACCIÓN Y EJECUCIÓN DEL PLAN ESTRATÉGICO 1.2

[1] 0 PLANES DE ACCIÓN Y EJECUCIÓN DEL PLAN ESTRATÉGICO

		2	3	4	8	12	16	20	24	28	32	36	40	44	48	52	56	60
		CON INFORMACIÓN	JUSTIFICACIÓN	ACTO ADMINISTRATIVO DE APROBACIÓN	OBJETIVO ESTRATÉGICO	OBJETIVO TACTICO (CUANDO APLIQUE)	PROGRAMA	PROYECTO	META	CÓDIGO DEL RUBRO PRESUPUESTAL	RECURSOS A INVERTIR POR PROYECTO	RESPONSABLE	TIEMPO PROGRAMADO	VALOR EJECUTADO POR PROYECTO	AVANCE DEL PROYECTO / PORCENTAJE (%) EN TIEMPO	AVANCE DEL PROYECTO / PORCENTAJE (%) ALCANZADO DE LA META	AJUSTES REALIZADOS	OBSERVACIONES
75	FILA_75				1. Fortalecer institucionalmente la gestión integral de los procesos de la Secretaría General, despacho del Ministro y la Subdirección Administrativa y Financiera.	4.4. Instituciónes ambientales modernas, apropiación social de la biodiversidad y manejo efectivo de los conflictos socioambientales	Fortalecimiento de la gestión institucional de la secretaría general del Ministerio de Ambiente y Desarrollo Sostenible.	DOCUMENTOS DE LINEAMIENTOS TÉCNICOS	DOCUMENTOS DE LINEAMIENTOS TÉCNICOS	C-3299-0900-14-0-3299057-02	7610119043	SG - Secretaría General	360	7591940324	100	100	no aplica	El porcentaje señalado en la columna 52 corresponde al porcentaje de avance del producto del proyecto de inversión, resultado del promedio de avance por indicador de gestión asociado al respectivo producto en el plan de acción institucional.
76	FILA_76				1. Fortalecer institucionalmente la gestión integral de los procesos de la Secretaría General, despacho del Ministro y la Subdirección Administrativa y Financiera.	4.4. Instituciónes ambientales modernas, apropiación social de la biodiversidad y manejo efectivo de los conflictos socioambientales	Fortalecimiento de la gestión institucional de la secretaría general del Ministerio de Ambiente y Desarrollo Sostenible.	SERVICIO DE DIVULGACIÓN DE LA INCORPORACIÓN DE CONSIDERACIONES AMBIENTALES EN LA PLANIFICACIÓN SECTORIAL	SERVICIO DE DIVULGACIÓN DE LA INCORPORACIÓN DE CONSIDERACIONES AMBIENTALES EN LA PLANIFICACIÓN SECTORIAL	C-3201-0900-4-0-3201010-02	311920185	SG - Secretaría General	360	305000000	100	100	no aplica	Recursos trasladados del proyecto de inversión de la DAASU.El porcentaje señalado en la columna 52 corresponde al porcentaje de avance del producto del proyecto de inversión, resultado del promedio de avance por indicador de gestión asociado al respectivo producto en el plan de acción institucional.
77	FILA_77				1. Fortalecer institucionalmente la gestión integral de los procesos de la Secretaría General, despacho del Ministro y la Subdirección Administrativa y Financiera	4.4. Instituciónes ambientales modernas, apropiación social de la biodiversidad y manejo efectivo de los conflictos socioambientales	Fortalecimiento de la gestión institucional de la secretaría general del Ministerio de Ambiente y Desarrollo Sostenible.	SERVICIO DE ASISTENCIA TÉCNICA PARA LA PROTECCIÓN DE LA FAUNA Y FLORA SILVESTRE	SERVICIO DE ASISTENCIA TÉCNICA PARA LA PROTECCIÓN DE LA FAUNA Y FLORA SILVESTRE	C-3202-0900-6-0-3202040-02	492470000	SG - Secretaría General	360	492470000	100	100	no aplica	Recursos trasladados del proyecto de inversión de la DBBSE. El porcentaje señalado en la columna 52 corresponde al porcentaje de avance del producto del proyecto de inversión, resultado del promedio de avance por indicador de gestión asociado al respectivo producto en el plan de acción institucional.
78	FILA_78				1. Fortalecer institucionalmente la gestión integral de los procesos de la Secretaría General, despacho del Ministro y la Subdirección Administrativa y Financiera	4.4. Instituciónes ambientales modernas, apropiación social de la biodiversidad y manejo efectivo de los conflictos socioambientales	Fortalecimiento de la gestión institucional de la secretaría general del Ministerio de Ambiente y Desarrollo Sostenible.	SERVICIO DE ASISTENCIA TÉCNICA PARA EL DESARROLLO DE ESTRATEGIAS SOBRE LA EFECTIVA GOBERNANZA DEL AGUA	SERVICIO DE ASISTENCIA TÉCNICA PARA EL DESARROLLO DE ESTRATEGIAS SOBRE LA EFECTIVA GOBERNANZA DEL AGUA	C-3203-0900-2-0-3203037-02	274000000	SG - Secretaría General	360	262365200	100	100	no aplica	Recursos trasladados del proyecto de inversión de la DGIRH. El porcentaje señalado en la columna 52 corresponde al porcentaje de avance del producto del proyecto de inversión, resultado del promedio de avance por indicador de gestión asociado al respectivo producto en el plan de acción institucional.
79	FILA_79				2. Fortalecer el Modelo Integrado de Gestión Estratégica del Talento Humano del Ministerio de Ambiente y Desarrollo Sostenible.	4.4. Instituciónes ambientales modernas, apropiación social de la biodiversidad y manejo efectivo de los conflictos socioambientales	Fortalecimiento de la gestión institucional de la secretaría general del Ministerio de Ambiente y Desarrollo Sostenible.	DOCUMENTOS DE PLANEACIÓN	DOCUMENTOS DE PLANEACIÓN	C-3299-0900-14-0-3299054-02	900894254	SG - Secretaría General	360	722600707	100	100	no aplica	El porcentaje señalado en la columna 52 corresponde al porcentaje de avance del producto del proyecto de inversión, resultado del promedio de avance por indicador de gestión asociado al respectivo producto en el plan de acción institucional.
80	FILA_80				2. Fortalecer el Modelo Integrado de Gestión Estratégica del Talento Humano del Ministerio de Ambiente y Desarrollo Sostenible.	4.4. Instituciónes ambientales modernas, apropiación social de la biodiversidad y manejo efectivo de los conflictos socioambientales	Fortalecimiento de la gestión institucional de la secretaría general del Ministerio de Ambiente y Desarrollo Sostenible.	DOCUMENTOS DE PLANEACIÓN	DOCUMENTOS DE PLANEACIÓN	C-3299-0900-16-0-3299054-02	350000000	SG - Secretaría General	360	347392602	100	100	no aplica	Recursos trasladados del proyecto de inversión de la OAP. El porcentaje señalado en la columna 52 corresponde al porcentaje de avance del producto del proyecto de inversión, resultado del promedio de avance por indicador de gestión asociado al respectivo producto en el plan de acción institucional.
81	FILA_81				3.Fortalecer la Gestión Documental de la Entidad	4.4. Instituciónes ambientales modernas, apropiación social de la biodiversidad y manejo efectivo de los conflictos socioambientales	Fortalecimiento de la gestión institucional de la secretaría general del Ministerio de Ambiente y Desarrollo Sostenible.	SERVICIO DE GESTIÓN DOCUMENTAL	SERVICIO DE GESTIÓN DOCUMENTAL	C-3299-0900-14-0-3299052-02	668508476	SG - Secretaría General	360	668341809	100	100	no aplica	El porcentaje señalado en la columna 52 corresponde al porcentaje de avance del producto del proyecto de inversión, resultado del promedio de avance por indicador de gestión asociado al respectivo producto en el plan de acción institucional.
82	FILA_82				4. Implementar un Modelo de Gobierno Abierto en el Ministerio y fortalecer el proceso de servicio al ciudadano	4.4. Instituciónes ambientales modernas, apropiación social de la biodiversidad y manejo efectivo de los conflictos socioambientales	Fortalecimiento de la gestión institucional de la secretaría general del Ministerio de Ambiente y Desarrollo Sostenible.	SERVICIO DE IMPLEMENTACIÓN SISTEMAS DE GESTIÓN	SERVICIO DE IMPLEMENTACIÓN SISTEMAS DE GESTIÓN	C-3299-0900-14-0-3299060-02	700313732	SG - Secretaría General	360	699857065	100	100	no aplica	El porcentaje señalado en la columna 52 corresponde al porcentaje de avance del producto del proyecto de inversión, resultado del promedio de avance por indicador de gestión asociado al respectivo producto en el plan de acción institucional.

Tipo Modalidad	51	M-1: CUENTA O INFORME ANUAL CONSOLIDADO
Formulario	68	F4: PLANES DE ACCIÓN Y EJECUCIÓN DEL PLAN ESTRATÉGICO 1.2
Moneda Informe	1	
Entidad	11748	
Fecha	2022/12/31	
Periodicidad	12	ANUAL

[1] 0 PLANES DE ACCIÓN Y EJECUCIÓN DEL PLAN ESTRATÉGICO

		2	3	4	8	12	16	20	24	28	32	36	40	44	48	52	56	60
		CON INFORMACIÓN	JUSTIFICACIÓN	ACTO ADMINISTRATIVO DE APROBACIÓN	OBJETIVO ESTRATÉGICO	OBJETIVO TACTICO (CUANDO APLIQUE)	PROGRAMA	PROYECTO	META	CÓDIGO DEL RUBRO PRESUPUESTAL	RECURSOS A INVERTIR POR PROYECTO	RESPONSABLE	TIEMPO PROGRAMADO	VALOR EJECUTADO POR PROYECTO	AVANCE DEL PROYECTO / PORCENTAJE (%) EN TIEMPO	AVANCE DEL PROYECTO / PORCENTAJE (%) ALCANZADO DE LA META	AJUSTES REALIZADOS	OBSERVACIONES
83	FILA_83				5. Fortalecer la gestión administrativa del Ministerio de Ambiente y Desarrollo Sostenible.	4.4. Instituciónes ambientales modernas, apropiación social de la biodiversidad y manejo efectivo de los conflictos socioambientales	Fortalecimiento de la gestión institucional de la secretaría general del Ministerio de Ambiente y Desarrollo Sostenible.	SEDES ADECUADAS	SEDES ADECUADAS	C-3299-0900-14-0-3299011-02	720000000	SG - Secretaría General	360	534051836	100	100	no aplica	El porcentaje señalado en la columna 52 corresponde al porcentaje de avance del producto del proyecto de inversión, resultado del promedio de avance por indicador de gestión asociado al respectivo producto en el plan de acción institucional.

Tipo Modalidad	51
Formulario	105
Moneda Informe	1
Entidad	11748
Fecha	2022/12/31
Periodicidad	12 ANUAL

M-1: CUENTA O INFORME ANUAL CONSOLIDADO
F6: INDICADORES DE GESTIÓN

[1] 0 INDICADORES DE GESTIÓN

		2	3	4	8	12	16	20	24	28	32	36
		FORMULARIO CON INFORMACIÓN	JUSTIFICACIÓN	PROGRAMA O PROYECTO	TIPO DE INDICADOR	ATRIBUTOS	DESCRIPCIÓN DEL INDICADOR	META	INDICADOR	CUMPLIMIENTO DE LA META	ANÁLISIS	OBSERVACIONES
1	FILA_1	1 SI		Fortalecimiento de la gestión y dirección del Sector Ambiente y Desarrollo Sostenible	3 EFICACIA	5 CUMPLIMIENTO	Mide el Porcentaje de ejecución de la gestión del plan de acción del Ministerio de Ambiente y Desarrollo Sostenible	100	Porcentaje de ejecución de la gestión del plan de acción del Ministerio de Ambiente y Desarrollo Sostenible	99,06	El Ministerio de Ambiente y Desarrollo Sostenible avanzó en su gestión en un 99,06%	El cumplimiento de avance en la gestión del plan de acción del ministerio es generado como el promedio del porcentaje de avance de las actividades específicas de los planes de acción de las dependencias que conforman el Ministerio.
2	FILA_2	1 SI		Fortalecimiento de la gestión y dirección del Sector Ambiente y Desarrollo Sostenible	3 EFICACIA	5 CUMPLIMIENTO	Mide el Porcentaje de ejecución de la gestión del plan de acción de la Dirección de Asuntos Ambientales Sectorial y Urbana	100	Porcentaje de ejecución de la gestión del plan de acción de la Dirección de Asuntos Ambientales Sectorial y Urbana	99,03	La Dirección de Asuntos Ambientales Sectorial presentó un cumplimiento en promedio de su plan de acción del 99,03%.	El cumplimiento de avance en la gestión del plan de acción de cada dependencia es el promedio del porcentaje de avance de sus actividades específicas.
3	FILA_3	1 SI		Fortalecimiento de la gestión y dirección del Sector Ambiente y Desarrollo Sostenible	3 EFICACIA	5 CUMPLIMIENTO	Mide el Porcentaje de ejecución de la gestión del plan de acción de la Dirección General de Ordenamiento Ambiental Territorial	100	Porcentaje de ejecución de la gestión del plan de acción de la Dirección General de Ordenamiento Ambiental Territorial	100	La Dirección de Ordenamiento Ambiental Territorial presentó un cumplimiento en promedio de su plan de acción del 100%.	El cumplimiento de avance en la gestión del plan de acción de cada dependencia es el promedio del porcentaje de avance de sus actividades específicas.
4	FILA_4	1 SI		Fortalecimiento de la gestión y dirección del Sector Ambiente y Desarrollo Sostenible	3 EFICACIA	5 CUMPLIMIENTO	Mide el Porcentaje de ejecución de la gestión del plan de acción de la Dirección Cambio Climático y Gestión del Riesgo	100	Porcentaje de ejecución de la gestión del plan de acción de la Dirección Cambio Climático y Gestión del Riesgo	94,1	La Dirección Cambio Climático presentó un cumplimiento en promedio de su plan de acción del 94,1%.	El cumplimiento de avance en la gestión del plan de acción de cada dependencia es el promedio del porcentaje de avance de sus actividades específicas.
5	FILA_5	1 SI		Fortalecimiento de la gestión y dirección del Sector Ambiente y Desarrollo Sostenible	3 EFICACIA	5 CUMPLIMIENTO	Mide el Porcentaje de ejecución de la gestión del plan de acción de la Dirección de Bosques, Biodiversidad y Servicios Eco Sistémicos	100	Porcentaje de ejecución de la gestión del plan de acción de la Dirección de Bosques, Biodiversidad y Servicios Eco Sistémicos	97,1	La Dirección de Bosques, Biodiversidad y Servicios Ecosistémicos presentó un cumplimiento en promedio de su plan de acción del 97,1%.	El cumplimiento de avance en la gestión del plan de acción de cada dependencia es el promedio del porcentaje de avance de sus actividades específicas.
6	FILA_6	1 SI		Fortalecimiento de la gestión y dirección del Sector Ambiente y Desarrollo Sostenible	3 EFICACIA	5 CUMPLIMIENTO	Mide el Porcentaje de ejecución de la gestión del plan de acción de la Dirección Asuntos Marinos Costeros y Recursos Acuáticos	100	Porcentaje de ejecución de la gestión del plan de acción de la Dirección Asuntos Marinos Costeros y Recursos Acuáticos	100	La Dirección Asuntos Marinos Costeros y Recursos Acuáticos presentó un cumplimiento en promedio de su plan de acción del 100%.	El cumplimiento de avance en la gestión del plan de acción de cada dependencia es el promedio del porcentaje de avance de sus actividades específicas.
7	FILA_7	1 SI		Fortalecimiento de la gestión y dirección del Sector Ambiente y Desarrollo Sostenible	3 EFICACIA	5 CUMPLIMIENTO	Mide el Porcentaje de ejecución de la gestión del plan de acción de la Dirección Gestión Integral del Recurso Hídrico	100	Porcentaje de ejecución de la gestión del plan de acción de la Dirección Gestión Integral del Recurso Hídrico	98,9	La Dirección Gestión Integral del Recurso Hídrico presentó un cumplimiento en promedio de su plan de acción del 99,03%.	El cumplimiento de avance en la gestión del plan de acción de cada dependencia es el promedio del porcentaje de avance de sus actividades específicas.
8	FILA_8	1 SI		Fortalecimiento de la gestión y dirección del Sector Ambiente y Desarrollo Sostenible	3 EFICACIA	5 CUMPLIMIENTO	Mide el Porcentaje de ejecución de la gestión del plan de acción de la Secretaria General	100	Porcentaje de ejecución de la gestión del plan de acción de la Secretaria General	100	La Secretaria General presentó un cumplimiento en promedio de su plan de acción del 100%.	El cumplimiento de avance en la gestión del plan de acción de cada dependencia es el promedio del porcentaje de avance de sus actividades específicas.
9	FILA_9	1 SI		Fortalecimiento de la gestión y dirección del Sector Ambiente y Desarrollo Sostenible	3 EFICACIA	5 CUMPLIMIENTO	Mide el Porcentaje de ejecución de la gestión del plan de acción de la Subdirección de Educación y Participación	100	Porcentaje de ejecución de la gestión del plan de acción de la Subdirección de Educación y Participación	96,7	La Subdirección de Educación y Participación presentó un cumplimiento en promedio de su plan de acción del 96,7%.	El cumplimiento de avance en la gestión del plan de acción de cada dependencia es el promedio del porcentaje de avance de sus actividades específicas.

Tipo Modalidad	51
Formulario	105
Moneda Informe	1
Entidad	11748
Fecha	2022/12/31
Periodicidad	12 ANUAL

M-1: CUENTA O INFORME ANUAL CONSOLIDADO
F6: INDICADORES DE GESTIÓN

[1] 0 INDICADORES DE GESTIÓN

		2	3	4	8	12	16	20	24	28	32	36
		FORMULARIO CON INFORMACIÓN	JUSTIFICACIÓN	PROGRAMA O PROYECTO	TIPO DE INDICADOR	ATRIBUTOS	DESCRIPCIÓN DEL INDICADOR	META	INDICADOR	CUMPLIMIENTO DE LA META	ANÁLISIS	OBSERVACIONES
10	FILA_10	1 SI		Fortalecimiento de la gestión y dirección del Sector Ambiente y Desarrollo Sostenible	3 EFICACIA	5 CUMPLIMIENTO	Mide el Porcentaje de ejecución de la gestión del plan de acción del Grupo de Comunicaciones	100	Porcentaje de ejecución de la gestión del plan de acción del Grupo de Comunicaciones	100	El Grupo de Comunicaciones presentó un cumplimiento en promedio de su plan de acción del 100%.	El cumplimiento de avance en la gestión del plan de acción de cada dependencia es el promedio del porcentaje de avance de sus actividades específicas.
11	FILA_11	1 SI		Fortalecimiento de la gestión y dirección del Sector Ambiente y Desarrollo Sostenible	3 EFICACIA	5 CUMPLIMIENTO	Mide el Porcentaje de ejecución de la gestión del plan de acción de la Oficina de Control Interno	100	Porcentaje de ejecución de la gestión del plan de acción de la Oficina de Control Interno	100	La Oficina de Control Interno presentó un cumplimiento en promedio de su plan de acción del 100%.	El cumplimiento de avance en la gestión del plan de acción de cada dependencia es el promedio del porcentaje de avance de sus actividades específicas.
12	FILA_12	1 SI		Fortalecimiento de la gestión y dirección del Sector Ambiente y Desarrollo Sostenible	3 EFICACIA	5 CUMPLIMIENTO	Mide el Porcentaje de ejecución de la gestión del plan de acción de la Oficina Asesora de Planeación	100	Porcentaje de ejecución de la gestión del plan de acción de la Oficina Asesora de Planeación	99,8	La Oficina Asesora de Planeación presentó un cumplimiento en promedio de su plan de acción del 99,8%.	El cumplimiento de avance en la gestión del plan de acción de cada dependencia es el promedio del porcentaje de avance de sus actividades específicas.
13	FILA_13	1 SI		Fortalecimiento de la gestión y dirección del Sector Ambiente y Desarrollo Sostenible	3 EFICACIA	5 CUMPLIMIENTO	Mide el Porcentaje de ejecución de la gestión del plan de acción de la Oficina Asesora Jurídica	100	Porcentaje de ejecución de la gestión del plan de acción de la Oficina Asesora Jurídica	100	La Oficina Asesora Jurídica presentó un cumplimiento en promedio de su plan de acción del 100%.	El cumplimiento de avance en la gestión del plan de acción de cada dependencia es el promedio del porcentaje de avance de sus actividades específicas.
14	FILA_14	1 SI		Fortalecimiento de la gestión y dirección del Sector Ambiente y Desarrollo Sostenible	3 EFICACIA	5 CUMPLIMIENTO	Mide el Porcentaje de ejecución de la gestión del plan de acción de la Oficina Negocios Verdes y Sostenibles	100	Porcentaje de ejecución de la gestión del plan de acción de la Oficina Negocios Verdes y Sostenibles	100	La Oficina Negocios Verdes y Sostenibles presentó un cumplimiento en promedio de su plan de acción del 100%.	El cumplimiento de avance en la gestión del plan de acción de cada dependencia es el promedio del porcentaje de avance de sus actividades específicas.
15	FILA_15	1 SI		Fortalecimiento de la gestión y dirección del Sector Ambiente y Desarrollo Sostenible	3 EFICACIA	5 CUMPLIMIENTO	Mide el Porcentaje de ejecución de la gestión del plan de acción de la Oficina Tecnologías de Información y Comunicación	100	Porcentaje de ejecución de la gestión del plan de acción de la Oficina Tecnologías de Información y Comunicación	100	La Oficina Tecnologías de Información y Comunicación presentó un cumplimiento en promedio de su plan de acción del 100%.	El cumplimiento de avance en la gestión del plan de acción de cada dependencia es el promedio del porcentaje de avance de sus actividades específicas.
16	FILA_16	1 SI		Fortalecimiento de la gestión y dirección del Sector Ambiente y Desarrollo Sostenible	3 EFICACIA	5 CUMPLIMIENTO	Mide el Porcentaje de ejecución de la gestión del plan de acción de la Oficina de Asuntos Internacionales	100	Porcentaje de ejecución de la gestión del plan de acción de la Oficina de Asuntos Internacionales	100	La Oficina de Asuntos Internacionales presentó un cumplimiento en promedio de su plan de acción del 100%.	El cumplimiento de avance en la gestión del plan de acción de cada dependencia es generado como el promedio del porcentaje de avance de las actividades específicas del plan de dicha dependencia
17	FILA_17	1 SI		Fortalecimiento de la gestión y dirección del Sector Ambiente y Desarrollo Sostenible	1 ECONOMÍA	4 COSTOS	Mide el Porcentaje de ejecución presupuestal del presupuesto de inversión del Ministerio de Ambiente y Desarrollo Sostenible en cuanto a compromisos.	100	Porcentaje de ejecución presupuestal en compromisos con el Ministerio de Ambiente y Desarrollo Sostenible	75,4	El Ministerio de Ambiente y Desarrollo Sostenible comprometió el 75,4% de su presupuesto de inversión.	El porcentaje de ejecución presupuestal en compromisos con el Ministerio de Ambiente y Desarrollo Sostenible es lo que corresponde a los recursos comprometidos del total de recursos recibidos por inversión.
18	FILA_18	1 SI		Fortalecimiento de la gestión y dirección del Sector Ambiente y Desarrollo Sostenible	1 ECONOMÍA	4 COSTOS	Mide el Porcentaje de ejecución presupuestal del presupuesto de inversión del Ministerio de Ambiente y Desarrollo Sostenible en cuanto a obligaciones.	100	Porcentaje de ejecución presupuestal en obligaciones con el Ministerio de Ambiente y Desarrollo Sostenible	71,4	El Ministerio de Ambiente y Desarrollo Sostenible obligóel 71,4% de su presupuesto de inversión.	El porcentaje de ejecución presupuestal en compromisos con el Ministerio de Ambiente y Desarrollo Sostenible es lo que corresponde a los recursos obligados del total de recursos recibidos por inversión.

Tipo Modalidad	51
Formulario	105
Moneda Informe	1
Entidad	11748
Fecha	2022/12/31
Periodicidad	12 ANUAL

M-1: CUENTA O INFORME ANUAL CONSOLIDADO
F6: INDICADORES DE GESTIÓN

[1] 0 INDICADORES DE GESTIÓN

		2	3	4	8	12	16	20	24	28	32	36
		FORMULARIO CON INFORMACIÓN	JUSTIFICACIÓN	PROGRAMA O PROYECTO	TIPO DE INDICADOR	ATRIBUTOS	DESCRIPCIÓN DEL INDICADOR	META	INDICADOR	CUMPLIMIENTO DE LA META	ANÁLISIS	OBSERVACIONES
19	FILA_19	1 SI		Fortalecimiento institucional para la implementación de la política nacional para la gestión integral del recurso hídrico nacional.	4 EQUIDAD	5 CUMPLIMIENTO	Mide la cantidad de acciones de asistencia técnica realizadas por una dependencia del Minambiente en desarrollo de sus propósitos.	2	Acciones de Asistencia Técnica y seguimiento a procesos de planificación de cuencas y microcuencas desarrolladas	2	Se cumplió con la meta propuesta en términos de asistencias técnicas.	Este indicador es priorizado de las actividades del Plan de Acción Institucional 2022.
20	FILA_20	1 SI		Fortalecimiento institucional para la implementación de la política nacional para la gestión integral del recurso hídrico nacional.	4 EQUIDAD	5 CUMPLIMIENTO	Mide la cantidad de acciones de asistencia técnica realizadas por una dependencia del Minambiente en desarrollo de sus propósitos.	8	Acciones de asistencia técnica y de seguimiento a procesos de formulación e implementación de los Planes de Manejo ambiental de acuíferos en desarrollo.	8	Se cumplió con la meta propuesta en términos de asistencias técnicas.	Este indicador es priorizado de las actividades del Plan de Acción Institucional 2022.
21	FILA_21	1 SI		Fortalecimiento institucional para la implementación de la política nacional para la gestión integral del recurso hídrico nacional.	4 EQUIDAD	5 CUMPLIMIENTO	Mide la cantidad de acciones de asistencia técnica realizadas por una dependencia del Minambiente en desarrollo de sus propósitos.	5	Asistencias Desarrolladas	5	Se cumplió con la meta propuesta en términos de asistencias técnicas.	Este indicador es priorizado de las actividades del Plan de Acción Institucional 2022.
22	FILA_22	1 SI		Fortalecimiento institucional para la implementación de la política nacional para la gestión integral del recurso hídrico nacional.	4 EQUIDAD	5 CUMPLIMIENTO	Mide la cantidad de acciones de asistencia técnica realizadas por una dependencia del Minambiente en desarrollo de sus propósitos.	5	Asistencias Desarrolladas	5	Se cumplió con la meta propuesta en términos de asistencias técnicas.	Este indicador es priorizado de las actividades del Plan de Acción Institucional 2022.
23	FILA_23	1 SI		Fortalecimiento institucional para la implementación de la política nacional para la gestión integral del recurso hídrico nacional.	4 EQUIDAD	5 CUMPLIMIENTO	Mide la cantidad de fallos judiciales atendidos en una determinada materia.	15	Requerimientos judiciales en atención para la proteccion de fuentes hídricas	15	Se atendieron los requerimientos judiciales propuestos.	Este indicador es priorizado de las actividades del Plan de Acción Institucional 2022.
24	FILA_24	1 SI		Fortalecimiento de la gestión de cambio climático en la planeación sectorial y territorial nacional.	4 EQUIDAD	2 COBERTURA	Mide el porcentaje de avance en el ajuste y divulgación de la plataforma RENARE.	100	Ajuste y continuación de la estrategia de divulgación de RENARE	70	Se realizó el ajuste y divulgación de la plataforma RENARE.	Este indicador es priorizado de las actividades del Plan de Acción Institucional 2022.
25	FILA_25	1 SI		Fortalecimiento de la gestión de cambio climático en la planeación sectorial y territorial nacional.	5 VALORACIÓN DE COSTOS AMBIENTALES	6 OPORTUNIDAD	Mide los avances en la implementación de las dos herramientas propuestas para mitigar el impacto ambiental.	2	1 Calculadora 2050 - (Herramienta WEB) 1 Mi Huella de Carbono	2	Se desarrollaron las dos herramientas propuestas.	Este indicador es priorizado de las actividades del Plan de Acción Institucional 2022.
26	FILA_26	1 SI		Fortalecimiento de la gestión de cambio climático en la planeación sectorial y territorial nacional.	4 EQUIDAD	2 COBERTURA	Mide la cantidad de estrategias de articulación ambiental.	9	Espacios de articulación desarrollados en el marco del SISCLIMA	9	Se cumplió con la meta de los spacios de articulación desarrollados en el marco del SISCLIMA.	Este indicador es priorizado de las actividades del Plan de Acción Institucional 2022.
27	FILA_27	1 SI		Implementación de estrategias de educación, participación y cultura para el fortalecimiento de la gobernanza ambiental a nivel nacional	4 EQUIDAD	5 CUMPLIMIENTO	Mide la cantidad de estrategias de educación ambiental.	7	Estrategias de educación ambiental implementadas	7	Se implementaron las estrategias de educación ambiental definidas.	Este indicador es priorizado de las actividades del Plan de Acción Institucional 2022.
28	FILA_28	1 SI		Implementación de estrategias de educación, participación y cultura para el fortalecimiento de la gobernanza ambiental a nivel nacional	4 EQUIDAD	2 COBERTURA	Mide la cantidad de entidades acompañadas con estrategias de educación ambiental.	32	Entidades del Sistema Nacional Ambiental acompañadas	32	Se acompañó a las entidades del Sistema Nacional Ambiental propuestas.	Este indicador es priorizado de las actividades del Plan de Acción Institucional 2022.
29	FILA_29	1 SI		Implementación de estrategias de educación, participación y cultura para el fortalecimiento de la gobernanza ambiental a nivel nacional	4 EQUIDAD	6 OPORTUNIDAD	Mide la cantidad de proyectos formulados con enfoque ambiental.	5	Proyectos ambientales con enfoque diferencial implementados	5	Se implementaron los proyectos ambientales con enfoque diferencial definidos.	Este indicador es priorizado de las actividades del Plan de Acción Institucional 2022.

Tipo Modalidad	51
Formulario	105
Moneda Informe	1
Entidad	11748
Fecha	2022/12/31
Periodicidad	12 ANUAL

M-1: CUENTA O INFORME ANUAL CONSOLIDADO
F6: INDICADORES DE GESTIÓN

[1] **0 INDICADORES DE GESTIÓN**

		2	3	4	8	12	16	20	24	28	32	36
		FORMULARIO CON INFORMACIÓN	JUSTIFICACIÓN	PROGRAMA O PROYECTO	TIPO DE INDICADOR	ATRIBUTOS	DESCRIPCIÓN DEL INDICADOR	META	INDICADOR	CUMPLIMIENTO DE LA META	ANÁLISIS	OBSERVACIONES
30	FILA_30	1 SI		Implementación de estrategias de educación, participación y cultura para el fortalecimiento de la gobernanza ambiental a nivel nacional	4 EQUIDAD	2 COBERTURA	Mide la cantidad de espacios de divulgación ambiental.	4	Espacios y escenarios de diálogo ambiental implementados	4	Se realizaron los espacios y escenarios de diálogo ambiental.	Este indicador es priorizado de las actividades del Plan de Acción Institucional 2022.
31	FILA_31	1 SI		Implementación de estrategias de educación, participación y cultura para el fortalecimiento de la gobernanza ambiental a nivel nacional	4 EQUIDAD	2 COBERTURA	Mide la cantidad de estrategias de educación ambiental.	5	Campañas de educación ambiental y participación implementadas (principal)	5	Se llevaron a cabo las campañas de educación ambiental y participación.	Este indicador es priorizado de las actividades del Plan de Acción Institucional 2022.
32	FILA_32	1 SI		Implementación de estrategias de educación, participación y cultura para el fortalecimiento de la gobernanza ambiental a nivel nacional	4 EQUIDAD	2 COBERTURA	Mide la cantidad de publicaciones divulgadas en temas de educación ambiental.	20	Publicaciones en temas ambientales divulgadas	20	Se divulgaron las publicaciones en temas ambientales.	Este indicador es priorizado de las actividades del Plan de Acción Institucional 2022.
33	FILA_33	1 SI		Fortalecimiento de la gestión institucional de la secretaría general del Ministerio de Ambiente y Desarrollo Sostenible.	3 EFICACIA	5 CUMPLIMIENTO	Mide el porcentaje de fallos judiciales con seguimiento.	100	Porcentaje de fallos judiciales con seguimiento	100	Se hizo el seguimiento a la totalidad de fallos judiciales.	Este indicador es priorizado de las actividades del Plan de Acción Institucional 2022.
34	FILA_34	1 SI		Fortalecimiento de la gestión institucional de la secretaría general del Ministerio de Ambiente y Desarrollo Sostenible.	3 EFICACIA	6 OPORTUNIDAD	Mide el porcentaje de requerimientos judiciales atendidos dentro de los terminos procesales.	100	Porcentaje de requerimientos judiciales atendidos dentro de los términos procesales	100	Se atendió el total de requerimientos judiciales dentro de los términos procesales.	Este indicador es priorizado de las actividades del Plan de Acción Institucional 2022.
35	FILA_35	1 SI		Fortalecimiento de la gestión institucional de la secretaría general del Ministerio de Ambiente y Desarrollo Sostenible.	3 EFICACIA	1 CALIDAD	Mide el porcentaje de conceptos juridicos emitidos dentro los terminos legales.	100	Porcentaje de conceptos juridicos emitidos dentro los terminos legales	100	Se emitió el total de conceptos juridicos dentro los términos legales.	Este indicador es priorizado de las actividades del Plan de Acción Institucional 2022.
36	FILA_36	1 SI		Fortalecimiento de la estrategia de TI y transformación digital en el Ministerio de Ambiente y Desarrollo Sostenible nacional.	3 EFICACIA	6 OPORTUNIDAD	Mide la cantidad de Planes Estratégicos de Tecnología actualizados.	2	PETIS actualizados	2	Se actualizaron los planes estratégicos en tecnología del Minambiente.	Este indicador es priorizado de las actividades del Plan de Acción Institucional 2022.
37	FILA_37	1 SI		Fortalecimiento de la estrategia de TI y transformación digital en el Ministerio de Ambiente y Desarrollo Sostenible nacional.	3 EFICACIA	5 CUMPLIMIENTO	Mide el número de soluciones tecnológicas actualizadas.	6	Soluciones tecnológicas actualizadas	6	Se actualizaron las soluciones tecnológicas propuestas.	Este indicador es priorizado de las actividades del Plan de Acción Institucional 2022.
38	FILA_38	1 SI		Consolidación sistema de información ambiental SIAC como eje central de información ambiental oficial y soporte para la toma de decisiones a nivel regional y nacional y conocimiento en materia ambiental a nivel nacional y regional Bogotá.	3 EFICACIA	5 CUMPLIMIENTO	Mide la cantidad de registros administrativos y operaciones estadísticas fortalecidos.	5	Registros administrativos y operaciones estadísticas fortalecidos	5	Se fortalecieron los registros administrativos y operaciones estadísticas definidos.	Este indicador es priorizado de las actividades del Plan de Acción Institucional 2022.
39	FILA_39	1 SI		Implementación de la estrategia de divulgación y comunicación de la información ambiental a nivel nacional.	3 EFICACIA	2 COBERTURA	Mide el número de piezas audiovisuales de carácter divulgativo producidas.	400	Piezas audiovisuales de carácter divulgativo producidas	852	Se produjeron las piezas audiovisuales propuestas.	Este indicador es priorizado de las actividades del Plan de Acción Institucional 2022.
40	FILA_40	1 SI		Fortalecimiento de la oferta institucional para la sostenibilidad ambiental del territorio en el marco de los negocios verdes y sostenibles.	4 EQUIDAD	2 COBERTURA	Mide el número de negocios verdes acompañados por el Minambiente.	233	Numero de negocios verdes acompañados	247	Se acompañó la cantidad de negocios verdes definida.	Este indicador es priorizado de las actividades del Plan de Acción Institucional 2022.

Tipo Modalidad	51
Formulario	105
Moneda Informe	1
Entidad	11748
Fecha	2022/12/31
Periodicidad	12 ANUAL

M-1: CUENTA O INFORME ANUAL CONSOLIDADO
F6: INDICADORES DE GESTIÓN

[1] 0 INDICADORES DE GESTIÓN

		2	3	4	8	12	16	20	24	28	32	36
		FORMULARIO CON INFORMACIÓN	JUSTIFICACIÓN	PROGRAMA O PROYECTO	TIPO DE INDICADOR	ATRIBUTOS	DESCRIPCIÓN DEL INDICADOR	META	INDICADOR	CUMPLIMIENTO DE LA META	ANÁLISIS	OBSERVACIONES
41	FILA_41	1 SI		Fortalecimiento de la oferta institucional para la sostenibilidad ambiental del territorio en el marco de los negocios verdes y sostenibles.	5 VALORACIÓN DE COSTOS AMBIENTALES	2 COBERTURA	Mide el porcentaje de implementación del programa pago por servicios ambientales y otros incentivos a la conservación para el 2020.	100	Porcentaje de implementación del programa pago por servicios ambientales y otros incentivos a la conservación.	100	Se implementó el programa pago por servicios ambientales y otros incentivos a la conservación.	Este indicador es priorizado de las actividades del Plan de Acción Institucional 2022.
42	FILA_42	1 SI		Fortalecimiento de la oferta institucional para la sostenibilidad ambiental del territorio en el marco de los negocios verdes y sostenibles.	5 VALORACIÓN DE COSTOS AMBIENTALES	4 COSTOS	Corresponde a un análisis de impacto económico realizado.	1	Analisis del impacto económico realizado	1	Analisis del impacto económico realizado	Este indicador es priorizado de las actividades del Plan de Acción Institucional 2022.
43	FILA_43	1 SI		Fortalecimiento de la gestión y dirección del Sector Ambiente y Desarrollo Sostenible	2 EFICIENCIA	4 COSTOS	Mide el porcentaje de disminución del consumo de agua respecto al consumo promedio mensual de 2019.	25	Porcentaje de disminución de consumo agua	77	El comportamiento del consumo de agua de acuerdo a la meta planteada en la hoja de vida del indicador es positivo toda vez que el promedio de disminución en el consumo de agua durante el periodo comprendido entre enero y diciembre 2022 fue del 77% sobrepasando la meta en un 52%.	Es priorizado de eficiencia del Sistema de Gestión Ambiental, considerando su importancia en la productividad institucional y consumo de recursos, se estableció como valores absolutos de acuerdo con el funcionamiento del edificio del Ministerio.
44	FILA_44	1 SI		Fortalecimiento de la gestión y dirección del Sector Ambiente y Desarrollo Sostenible	2 EFICIENCIA	4 COSTOS	Mide el porcentaje de disminución del consumo de energia respecto al consumo promedio mensual de 2019.	25	Porcentaje de disminución de consumo de energía	43	El comportamiento del consumo de energía de acuerdo a la meta planteada en la hoja de vida del indicador es positivo toda vez que el promedio de disminución en el consumo de energía durante el periodo comprendido entre enero y diciembre 2022 fue del 43% sobrepasando la meta en un 18%.	Es priorizado de eficiencia del Sistema de Gestión Ambiental, considerando su importancia en la productividad institucional y consumo de recursos, se estableció como valores absolutos de acuerdo con el funcionamiento del edificio del Ministerio
45	FILA_45	1 SI		Fortalecimiento de la gestión y dirección del Sector Ambiente y Desarrollo Sostenible	2 EFICIENCIA	4 COSTOS	Mide el porcentaje de disminución del consumo de papel en resmas mensual en comparación con el consumo promedio mensual de 2019.	25	Consumo de papel en resmas	61	El comportamiento del consumo de papel de acuerdo a la meta planteada en la hoja de vida del indicador es positivo toda vez que el promedio de disminución en el consumo de papel durante el periodo comprendido entre enero y diciembre 2022 fue del 61% sobrepasando la meta la meta en un 36%.	Es priorizado de eficiencia del Sistema de Gestión Ambiental, considerando su importancia en la productividad institucional y consumo de recursos, se estableció como valores absolutos de acuerdo con el funcionamiento del edificio del Ministerio
46	FILA_46	1 SI		Fortalecimiento de la gestión y dirección del Sector Ambiente y Desarrollo Sostenible	2 EFICIENCIA	4 COSTOS	Mide el porcentaje de aprovechamiento de residuos no peligrosos aprovechables.	25	Porcentaje de residuos aprovechados	26	El comportamiento de aprovechamiento de residuos de acuerdo con la meta establecida en el indicador fue positivo, toda vez que en promedio durante la vigencia 2022, se logró un aprovechamiento del 26% del total de los residuos generados en el Ministerio.	Es priorizado de eficiencia del Sistema de Gestión Ambiental, considerando su importancia en la productividad institucional y consumo de recursos, se estableció como valores absolutos de acuerdo con el funcionamiento del edificio del Ministerio

Tipo Modalidad	51
Formulario	7
Moneda Informe	1
Entidad	11748
Fecha	2022/12/31
Periodicidad	12 ANUAL

M-1: CUENTA O INFORME ANUAL CONSOLIDADO

F7.1: RELACIÓN PROYECTOS FINANCIADOS CON BANCA MULTILATERAL Y DE COOP INTERNAL_EMPRÉSTITOS

[1] 0 EMPRÉSTITOS (Registre las cifras en PESOS, exceptuando los valores en MONEDA EXTRANJERA)

	2	3	4	8	12	16	20	24	27	28	32	36	40	44	48
	FORMULARIO CON INFORMACIÓN	JUSTIFICACIÓN	NÚMERO DEL EMPRÉSTITO	ORGANISMO MULTILATERAL	FECHA DEL EMPRÈSTITO	OBJETO DEL PROYECTO	TIPO DE MONEDA	VALOR TOTAL / CANTIDAD	VALOR TRANSACCIÓN (En pesos)	CERTIFICACIÓN MINHACIENDA	VALOR DEL DESEMBOLSO EN EL PERÍODO	VALOR ACUMULADO DE LOS DESEMBOLSOS	VALOR PENDIENTE DE DESEMBOLSO	PLAZO ACORDADO	OBSERVACIONES
1 FILA_1	2 NO	Durante la vigencia 2022, Minambiente solamente ha cumplido hitos de politica de los creditos programaticos y no ha recibido recursos que ingresen al presupuesto de esta institucion.	No aplica	no aplica	1900/01/01	no aplica	8 FORMULARIO SIN INFORMACIÓN	0	0	0	0	0	0	0	no aplica
-1															
999999 FILA_999999															

Tipo Modalidad	51
Formulario	120
Moneda Informe	1
Entidad	11748
Fecha	2022/12/31
Periodicidad	12 ANUAL

M-1: CUENTA O INFORME ANUAL CONSOLIDADO

F7.2: RELACIÓN PROYECTOS DESARROLLADOS CON BANCA MULTILAT Y DE COOP INTERN NO REEMB_DONAC Y/O COOP

[1] 0 DONACIONES Y/O COOPERACIÓN Ver 1.1 (Registre las cifras en PESOS, exceptuando los valores en MONEDA EXTRANJERA)

		2	3	4	8	12	15	16	20	24	27	28	32	36	40	44	48	52
		FORMULARIO CON INFORMACIÓN	JUSTIFICACIÓN	IDENTIFICACIÓN DE LA DONACIÓN	ORGANISMO DONANTE	FECHA DONACIÓN Y/O COOPERACIÓN	ADMINISTRADOR DE LOS RECURSOS FINANACIEROS	DESCRIPCIÓN DE LA DONACIÓN O COOPERACIÓN	VALOR TOTAL DONACIÓN / MONEDA	VALOR TOTAL DONACIÓN / CANTIDAD	VALOR DE LA TRANSACCIÓN (En pesos)	REGISTRO MINHACIENDA	VALOR DESEMBOLSADO EN EL PERÍODO	VALOR DESEMBOLSO ACUMULADO	VALOR PENDIENTE DE DESEMBOLSO	PLAZO ACORDADO	MODIFICACIONES	OBSERVACIONES
1	FILA_1	1 SI		Pago del último tramo variable por concepto de cumplimiento de los indicadores en 2021.	La Comisión Europea en nombre de la Unión Europea	2022/11/11	Ministerio de Ambiente y Desarrollo Sostenible	En mayo de 2020, se firmó la extensión del Contrato Sectorial Desarrollo Local - DLS II (2020-2022), con el objetivo de esta fase es contribuir a la implementación de la política nacional para la sostenibilidad en Colombia "Pacto por la sostenibilidad".	3 EURO	1948000	9533550960	00292	9533550960	105.044.437.005	0	0	00000	Convenio en proceso de finalización y cierre.
-1																		
999999	FILA_999999																	

Tipo Modalidad	51
Formulario	366
Moneda Informe	1
Entidad	11748
Fecha	2022/12/31
Periodicidad	12 ANUAL

M-1: CUENTA O INFORME ANUAL CONSOLIDADO

F8.1: COMPROMISOS PRESUPUESTALES DE LA VIG PARA ACTIVIDADES AMBIENTALES (Registre cifras EN PESOS)

[1] 0 CLASIFICACIÓN DEL GASTO DE INVERSIÓN AMBIENTAL (Registre las cifras en PESOS)

		2	3	4	6	7	8	9	11	12	28	32	36	40	44	48	52	56	60	64	123	124	127	128
		FORMULARIO CON INFORMACIÓN	JUSTIFICACIÓN	NOMBRE DEL PROYECTO	INVERSIÓN OPERATIVA (O DE APOYO) / EDUCACIÓN	INVERSIÓN OPERATIVA (O DE APOYO) / FOMENTO	INVERSIÓN OPERATIVA (O DE APOYO) / ADMINISTRACIÓN	INVERSIÓN OPERATIVA (O DE APOYO) / OTROS	INVERSIÓN EN MEDIO AMBIENTE / RECURSO HÍDRICO	INVERSIÓN EN MEDIO AMBIENTE / BOSQUES	INVERSIÓN EN MEDIO AMBIENTE / AIRE	INVERSIÓN EN MEDIO AMBIENTE / SUELO	INVERSIÓN EN MEDIO AMBIENTE / BIODIVERSIDAD	INVERSIÓN EN AGUA POTABLE Y SANEAMIENTO BASICO / AGUA POTABLE	INVERSIÓN EN AGUA POTABLE Y SANEAMIENTO BASICO / TRATAMIENTO DE VERTIMIENTOS	INVERSIÓN EN AGUA POTABLE Y SANEAMIENTO BÁSICO / MANEJO Y DISPOSICIÓN DE RESIDUOS SÓLIDOS	INVERSIÓN EN AGUA POTABLE Y SANEAMIENTO BÁSICO / MANEJO Y DISPOSICIÓN DE RESIDUOS PELIGROSOS	INVERSIÓN EN GESTIÓN DEL RIESGO / PREVENCIÓN DE DESASTRES	INVERSIÓN EN GESTIÓN DEL RIESGO / INCENDIOS FORESTALES	INVERSIÓN EN GESTIÓN DEL RIESGO / APOYO A LA ATENCIÓN DE DESASTRES	INVERSIÓN EN GESTIÓN DEL RIESGO / ACTIVIDADES POST-DESASTRE	INVERSIÓN EN GESTIÓN AMBIENTAL URBANA	PORCENTAJE (%) DE EJECUCIÓN FÍSICA	OBSERVACIONES
1	FILA_1	1 SI		Fortalecimiento de la oferta institucional para la sostenibilidad ambiental del territorio en el marco de los negocios verdes y sostenibles.	0	0	0	12590489504	0	0	0	0	0	0	0	0	0	0	0	0	0	0	100	el porcentaje registrado corresponde al avance físico del proyecto de inversión en el SPI
2	FILA_2			Fortalecimiento de la gestión ambiental sectorial y urbana a nivel nacional	0	0	0	0	0	0	0	0	0	0	0	0	0	0	0	0	0	18757727470	71	el porcentaje registrado corresponde al avance físico del proyecto de inversión en el SPI
3	FILA_3			Implementación de las estrategias, instrumentos y recomendaciones de la OCDE en materia de gestión ambiental a nivel nacional.	0	0	0	2204800000	0	0	0	0	0	0	0	0	0	0	0	0	0	0	93	el porcentaje registrado corresponde al avance físico del proyecto de inversión en el SPI
4	FILA_4			Conservación de la biodiversidad y los servicios ecosistémicos a nivel nacional.	0	0	0	0	0	20775075000	0	0	15672425000	0	0	0	0	0	0	0	0	0	84	el porcentaje registrado corresponde al avance físico del proyecto de inversión en el SPI
5	FILA_5			Fortalecimiento institucional para la implementación de la política nacional para la gestión integral del recurso hídrico nacional.	0	0	0	0	5043060000	0	0	0	0	0	0	0	0	0	0	0	0	0	100	el porcentaje registrado corresponde al avance físico del proyecto de inversión en el SPI
6	FILA_6			Consolidación sistema de información ambiental SIAC como eje central de información ambiental oficial y soporte para la toma de decisiones a nivel regional y nacional y conocimiento en materia ambiental a nivel nacional y regional Bogotá.	0	0	0	3529800000	0	0	0	0	0	0	0	0	0	0	0	0	0	0	97	el porcentaje registrado corresponde al avance físico del proyecto de inversión en el SPI
7	FILA_7			Generación capacidades para el adecuado desempeño ambiental del SINA en el territorio nacional.	0	0	0	4337075987	0	0	0	0	0	0	0	0	0	0	0	0	0	0	100	el porcentaje registrado corresponde al avance físico del proyecto de inversión en el SPI
8	FILA_8			Fortalecimiento de la gestión de cambio climático en la planeación sectorial y territorial nacional.	0	0	0	5670234506	0	0	0	0	0	0	0	0	0	0	0	0	0	0	100	el porcentaje registrado corresponde al avance físico del proyecto de inversión en el SPI
9	FILA_9			Fortalecimiento fortalecer la gestión ambiental del estado colombiano sobre las zonas marinas y costeras y recursos acuáticos nacional.	0	0	0	3904400000	0	0	0	0	0	0	0	0	0	0	0	0	0	0	100	el porcentaje registrado corresponde al avance físico del proyecto de inversión en el SPI
10	FILA_10			Implementación de estrategias de educación, participación y cultura para el fortalecimiento de la gobernanza ambiental a nivel nacional	15560364404	0	0	0	0	0	0	0	0	0	0	0	0	0	0	0	0	0	95	el porcentaje registrado corresponde al avance físico del proyecto de inversión en el SPI
11	FILA_11			Fortalecimiento de la gestión institucional de la secretaría general del Ministerio de Ambiente y Desarrollo Sostenible.	0	0	0	12742817905	0	0	0	0	0	0	0	0	0	0	0	0	0	0	97	el porcentaje registrado corresponde al avance físico del proyecto de inversión en el SPI
12	FILA_12			Fortalecimiento de la estrategia de TI y transformación digital en el Ministerio de Ambiente y Desarrollo Sostenible Nacional.	0	0	0	5022325000	0	0	0	0	0	0	0	0	0	0	0	0	0	0	96	el porcentaje registrado corresponde al avance físico del proyecto de inversión en el SPI
13	FILA_13			Fortalecimiento de los procesos de planeación, evaluación y seguimiento a la gestión adelantada por el sector ambiental.	0	0	0	7052424572	0	0	0	0	0	0	0	0	0	0	0	0	0	0	100	el porcentaje registrado corresponde al avance físico del proyecto de inversión en el SPI

Tipo Modalidad	51
Formulario	366
Moneda Informe	1
Entidad	11748
Fecha	2022/12/31
Periodicidad	12 ANUAL

M-1: CUENTA O INFORME ANUAL CONSOLIDADO

F8.1: COMPROMISOS PRESUPUESTALES DE LA VIG PARA ACTIVIDADES AMBIENTALES (Registre cifras EN PESOS)

[1] 0 CLASIFICACIÓN DEL GASTO DE INVERSIÓN AMBIENTAL (Registre las cifras en PESOS)

		2	3	4	6	7	8	9	11	12	28	32	36	40	44	48	52	56	60	64	123	124	127	128
		FORMULARIO CON INFORMACIÓN	JUSTIFICACIÓN	NOMBRE DEL PROYECTO	INVERSIÓN OPERATIVA (O DE APOYO) / EDUCACIÓN	INVERSIÓN OPERATIVA (O DE APOYO) / FOMENTO	INVERSIÓN OPERATIVA (O DE APOYO) / ADMINISTRACIÓN	INVERSIÓN OPERATIVA (O DE APOYO) / OTROS	INVERSIÓN EN MEDIO AMBIENTE / RECURSO HÍDRICO	INVERSIÓN EN MEDIO AMBIENTE / BOSQUES	INVERSIÓN EN MEDIO AMBIENTE / AIRE	INVERSIÓN EN MEDIO AMBIENTE / SUELO	INVERSIÓN EN MEDIO AMBIENTE / BIODIVERSIDAD	INVERSIÓN EN AGUA POTABLE Y SANEAMIENTO BASICO / AGUA POTABLE	INVERSIÓN EN AGUA POTABLE Y SANEAMIENTO BASICO / TRATAMIENTO DE VERTIMIENTOS	INVERSIÓN EN AGUA POTABLE Y SANEAMIENTO BÁSICO / MANEJO Y DISPOSICIÓN DE RESIDUOS SÓLIDOS	INVERSIÓN EN AGUA POTABLE Y SANEAMIENTO BÁSICO / MANEJO Y DISPOSICIÓN DE RESIDUOS PELIGROSOS	INVERSIÓN EN GESTIÓN DEL RIESGO / PREVENCIÓN DE DESASTRES	INVERSIÓN EN GESTIÓN DEL RIESGO / INCENDIOS FORESTALES	INVERSIÓN EN GESTIÓN DEL RIESGO / APOYO A LA ATENCIÓN DE DESASTRES	INVERSIÓN EN GESTIÓN DEL RIESGO / ACTIVIDADES POST-DESASTRE	INVERSIÓN EN GESTIÓN AMBIENTAL URBANA	PORCENTAJE (%) DE EJECUCIÓN FÍSICA	OBSERVACIONES
14	FILA_14			Fortalecimiento en el control y seguimiento a los compromisos adquiridos en escenarios internacionales de la gestión ambiental.	0	0	0	3147588149	0	0	0	0	0	0	0	0	0	0	0	0	0	0	100	el porcentaje registrado corresponde al avance físico del proyecto de inversión en el SPI
15	FILA_15			Implementación de la estrategia de divulgación y comunicación de la información ambiental a nivel nacional.	0	0	0	1100000000	0	0	0	0	0	0	0	0	0	0	0	0	0	0	100	el porcentaje registrado corresponde al avance físico del proyecto de inversión en el SPI

Tipo Modalidad	51
Formulario	84
Moneda Informe	1
Entidad	11748
Fecha	2022/12/31
Periodicidad	12 ANUAL

M-1: CUENTA O INFORME ANUAL CONSOLIDADO
F9: RELACIÓN DE PROCESOS JUDICIALES (VER 3.0)

[1] 0 RELACIÓN DE PROCESOS JUDICIALES

		2	3	4	8	12	16	20	24	28	32	36	40	44	48	52	56	60	64	68	72	76	80	84
		FORMULARIO CON INFORMACIÓN	JUSTIFICACIÓN	CÓDIGO ÚNICO DEL PROCESO	FECHA ADMISIÓN DEMANDA	JURISDICCIÓN	ACCIÓN	CALIDAD EN QUE ACTÚA LA ENTIDAD	TIPO DE ABOGADO	NOMBRE DEL APODERADO	CONTRAPARTE	DEPARTAMENTO ACTUAL DEL PROCESO	CIUDAD ACTUAL DEL PROCESO	INSTANCIA - ETAPA DEL PROCESO	PRETENSIONES DEL PROCESO	CUANTÍA DEL PROCESO	MONTO DE LA PROVISIÓN / CONTABLE	ESTADO DEL PROCESO	FECHA DE TERMINACIÓN	SENTIDO DE LA SENTENCIA EJECUTORIADA	VALOR DE LA SENTENCIA EJECUTORIADA	ACTUACIÓN DE TERMINACIÓN	VALOR DEL ACUERDO POR TRANSACCION O CONCILIACION	OBSERVACIONES
1	FILA_1	1 SI		05001233310002000285900	2000/07/31	2 CONTENCIOSO ADMINISTRATIVA	1275 REPARACION DIRECTA	4 DEMANDADO	2 CONTRATISTA	1067919238 EMITH JOHANA CASTILLO ROMERO	2731183 RAMIRO MURILLO	11 BOGOTÁ D.C	11001 BOGOTÁ, D.C. - CUNDINAMARCA	2 SEGUNDA INSTANCIA	3240000000	0	0	2 ACTIVO						
2	FILA_2			05001233310002013002000	2014/11/19	2 CONTENCIOSO ADMINISTRATIVA	1270 PROTECCION DE LOS DERECHOS E INTERESES COLECTIVOS	4 DEMANDADO	1 PLANTA	1015437117 GERMAN RICARDO SIERRA BARRERA	17116339 CARLOS GUILLERMO ALVAREZ HIGUITA	5 DEPARTAMENTO DE ANTIOQUIA	5001 MEDELLÍN - ANTIOQUIA	12 PRIMERA INSTANCIA O UNICA INSTANCIA - PRUEBAS	0	0	0	2 ACTIVO						
3	FILA_3			05001233300020120061400	2012/11/09	2 CONTENCIOSO ADMINISTRATIVA	1270 PROTECCION DE LOS DERECHOS E INTERESES COLECTIVOS	4 DEMANDADO	2 CONTRATISTA	1014200539 LAURA ANGELICA RUBIO MONCADA	IGNACIO BERRIO ACEVEDO	11 BOGOTÁ D.C	11001 BOGOTÁ, D.C. - CUNDINAMARCA	2 SEGUNDA INSTANCIA	0	0	0	1 TERMINADO	2022/08/01	1 FAVORABLE	0	114 EJECUTORIA DE LA SENTENCIA		
4	FILA_4			05001233300020130028600	2013/05/23	2 CONTENCIOSO ADMINISTRATIVA	1274 REPARACION DE LOS PERJUICIOS CAUSADOS A UN GRUPO	4 DEMANDADO	1 PLANTA	1014192601 INDIRA HERNANDEZ ROA	1020446853 KELLY JOHANA BORRERO MENESES	5 DEPARTAMENTO DE ANTIOQUIA	5001 MEDELLÍN - ANTIOQUIA	12 PRIMERA INSTANCIA O UNICA INSTANCIA - PRUEBAS	2427992109	0	0	2 ACTIVO						
5	FILA_5			05001233300020130107600	2013/07/31	2 CONTENCIOSO ADMINISTRATIVA	1275 REPARACION DIRECTA	4 DEMANDADO	2 CONTRATISTA	80888821 DANIEL FELIPE TABOADA VELASQUEZ	37927715 MARTHA LUCIA MAYA MONSALVE	11 BOGOTÁ D.C	11001 BOGOTÁ, D.C. - CUNDINAMARCA	2 SEGUNDA INSTANCIA	10690548110	10690548110	0	2 ACTIVO						
6	FILA_6			05001233300020160060600	2016/06/24	2 CONTENCIOSO ADMINISTRATIVA	1265 NULIDAD SIMPLE	4 DEMANDADO	2 CONTRATISTA	1014197833 MARTHA LUCIA OSORIO ROSAS	43734829 ADRIANA MARIA CARDONA LOPEZ	5 DEPARTAMENTO DE ANTIOQUIA	5001 MEDELLÍN - ANTIOQUIA	11 PRIMERA INSTANCIA O UNICA INSTANCIA - INIICIO Y FIJACIÓN DE LITIGIO	0	0	0	2 ACTIVO						
7	FILA_7			05001233300020170214800	2017/10/09	2 CONTENCIOSO ADMINISTRATIVA	1274 REPARACION DE LOS PERJUICIOS CAUSADOS A UN GRUPO	4 DEMANDADO	1 PLANTA	1015437117 GERMAN RICARDO SIERRA BARRERA	11791623 ALIRIO CORDOBA MAQUILON	5 DEPARTAMENTO DE ANTIOQUIA	5001 MEDELLÍN - ANTIOQUIA	13 PRIMERA INSTANCIA O UNICA INSTANCIA - FALLO	34082525400	258200950	0	1 TERMINADO	2022/09/13	1 FAVORABLE	0	114 EJECUTORIA DE LA SENTENCIA		
8	FILA_8			05001233300020170220100	2017/11/22	2 CONTENCIOSO ADMINISTRATIVA	1275 REPARACION DIRECTA	4 DEMANDADO	2 CONTRATISTA	1065608190 LUIS FERNANDO CASTRO HINOJOSA	1037485509 YURLEIDIS AREVALO LUNA	5 DEPARTAMENTO DE ANTIOQUIA	5001 MEDELLÍN - ANTIOQUIA	11 PRIMERA INSTANCIA O UNICA INSTANCIA - INIICIO Y FIJACIÓN DE LITIGIO	1168384057	1168384057	0	2 ACTIVO						
9	FILA_9			05001233300020170220800	2017/11/10	2 CONTENCIOSO ADMINISTRATIVA	1275 REPARACION DIRECTA	4 DEMANDADO	2 CONTRATISTA	1065608190 LUIS FERNANDO CASTRO HINOJOSA	1130624021 JOHANA RIVILLAS LIBREROS	5 DEPARTAMENTO DE ANTIOQUIA	5001 MEDELLÍN - ANTIOQUIA	11 PRIMERA INSTANCIA O UNICA INSTANCIA - INIICIO Y FIJACIÓN DE LITIGIO	892165431	892165431	0	2 ACTIVO						
10	FILA_10			05001233300020170414000	2018/06/06	2 CONTENCIOSO ADMINISTRATIVA	1270 PROTECCION DE LOS DERECHOS E INTERESES COLECTIVOS	4 DEMANDADO	2 CONTRATISTA	1014200539 LAURA ANGELICA RUBIO MONCADA	79777616 GUILLERMO ISAZA HERRERA	5 DEPARTAMENTO DE ANTIOQUIA	5001 MEDELLÍN - ANTIOQUIA	13 PRIMERA INSTANCIA O UNICA INSTANCIA - FALLO	0	0	0	2 ACTIVO						
11	FILA_11			05001233300020180137500	2018/08/08	2 CONTENCIOSO ADMINISTRATIVA	1270 PROTECCION DE LOS DERECHOS E INTERESES COLECTIVOS	4 DEMANDADO	1 PLANTA	51937669 LUZ STELLA CAMACHO GOMEZ	15440922 LUIS EDUARDO CASTAÑO GONZALEZ	5 DEPARTAMENTO DE ANTIOQUIA	5001 MEDELLÍN - ANTIOQUIA	12 PRIMERA INSTANCIA O UNICA INSTANCIA - PRUEBAS	0	0	0	2 ACTIVO						
12	FILA_12			05001233300020180171900	2018/10/03	2 CONTENCIOSO ADMINISTRATIVA	1257 CUMPLIMIENTO DE NORMAS CON FUERZA MATERIAL DE LEY O DE ACTOS ADMINISTRATIVOS	4 DEMANDADO	2 CONTRATISTA	1018469276 CARMEN MARIA MARTINEZ LOBO	1017197576 LUCAS ANDRES QUINTERO VELASQUEZ	5 DEPARTAMENTO DE ANTIOQUIA	5001 MEDELLÍN - ANTIOQUIA	11 PRIMERA INSTANCIA O UNICA INSTANCIA - INIICIO Y FIJACIÓN DE LITIGIO	0	0	0	2 ACTIVO						
13	FILA_13			05001233300020180235900	2019/02/06	2 CONTENCIOSO ADMINISTRATIVA	1275 REPARACION DIRECTA	4 DEMANDADO	2 CONTRATISTA	1065608190 LUIS FERNANDO CASTRO HINOJOSA	21682897 ALBA CRISTINA RAMIREZ DE POSADA	5 DEPARTAMENTO DE ANTIOQUIA	5001 MEDELLÍN - ANTIOQUIA	11 PRIMERA INSTANCIA O UNICA INSTANCIA - INIICIO Y FIJACIÓN DE LITIGIO	14713055000	3158000000	0	2 ACTIVO						
14	FILA_14			05001233300020180238900	2019/01/21	2 CONTENCIOSO ADMINISTRATIVA	1270 PROTECCION DE LOS DERECHOS E INTERESES COLECTIVOS	4 DEMANDADO	1 PLANTA	51937669 LUZ STELLA CAMACHO GOMEZ	1036396854 LEYDY TATIANA GARCIA HENAO	11 BOGOTÁ D.C	11001 BOGOTÁ, D.C. - CUNDINAMARCA	2 SEGUNDA INSTANCIA	0	0	0	2 ACTIVO						
15	FILA_15			05001233300020200373400	2020/11/27	2 CONTENCIOSO ADMINISTRATIVA	1266 NULIDAD Y RESTABLECIMIENTO DEL DERECHO	4 DEMANDADO	1 PLANTA	51937669 LUZ STELLA CAMACHO GOMEZ	811014798 HIDROELECTRICA ITUANGO S.A ESP	5 DEPARTAMENTO DE ANTIOQUIA	5001 MEDELLÍN - ANTIOQUIA	11 PRIMERA INSTANCIA O UNICA INSTANCIA - INIICIO Y FIJACIÓN DE LITIGIO	1718095118	1718095018	0	2 ACTIVO						
16	FILA_16			05001233300020210048000	2022/08/03	2 CONTENCIOSO ADMINISTRATIVA	1274 REPARACION DE LOS PERJUICIOS CAUSADOS A UN GRUPO	4 DEMANDADO	1 PLANTA	1015437117 GERMAN RICARDO SIERRA BARRERA	1078116330 LUZ MARINA MARTINEZ CHALA	5 DEPARTAMENTO DE ANTIOQUIA	5001 MEDELLÍN - ANTIOQUIA	11 PRIMERA INSTANCIA O UNICA INSTANCIA - INIICIO Y FIJACIÓN DE LITIGIO	350000000	350000000	344916949	2 ACTIVO						
17	FILA_17			05001233300020210051200	2021/04/27	2 CONTENCIOSO ADMINISTRATIVA	1274 REPARACION DE LOS PERJUICIOS CAUSADOS A UN GRUPO	4 DEMANDADO	2 CONTRATISTA	1015423697 LAURA ROCIO AMAYA BECERRA	1036659018 ANDRES FELIPE PAZ PALACIOS	5 DEPARTAMENTO DE ANTIOQUIA	5001 MEDELLÍN - ANTIOQUIA	11 PRIMERA INSTANCIA O UNICA INSTANCIA - INIICIO Y FIJACIÓN DE LITIGIO	6644625060	6644625060	0	2 ACTIVO						
18	FILA_18			05001233300020210077300	2021/05/26	2 CONTENCIOSO ADMINISTRATIVA	1270 PROTECCION DE LOS DERECHOS E INTERESES COLECTIVOS	4 DEMANDADO	2 CONTRATISTA	1018469276 CARMEN MARIA MARTINEZ LOBO	8337312 REMBERTO ENRIQUE MARQUEZ BOLAÑO	5 DEPARTAMENTO DE ANTIOQUIA	5001 MEDELLÍN - ANTIOQUIA	11 PRIMERA INSTANCIA O UNICA INSTANCIA - INIICIO Y FIJACIÓN DE LITIGIO	0	0	0	2 ACTIVO						

Tipo Modalidad	51
Formulario	84
Moneda Informe	1
Entidad	11748
Fecha	2022/12/31
Periodicidad	12 ANUAL

M-1: CUENTA O INFORME ANUAL CONSOLIDADO
F9: RELACIÓN DE PROCESOS JUDICIALES (VER 3.0)

[1] 0 RELACIÓN DE PROCESOS JUDICIALES

		2	3	4	8	12	16	20	24	28	32	36	40	44	48	52	56	60	64	68	72	76	80	84
		FORMULARIO CON INFORMACIÓN	JUSTIFICACIÓN	CÓDIGO ÚNICO DEL PROCESO	FECHA ADMISIÓN DEMANDA	JURISDICCIÓN	ACCIÓN	CALIDAD EN QUE ACTÚA LA ENTIDAD	TIPO DE ABOGADO	NOMBRE DEL APODERADO	CONTRAPARTE	DEPARTAMENTO ACTUAL DEL PROCESO	CIUDAD ACTUAL DEL PROCESO	INSTANCIA - ETAPA DEL PROCESO	PRETENSIONES DEL PROCESO	CUANTÍA DEL PROCESO	MONTO DE LA PROVISIÓN / CONTABLE	ESTADO DEL PROCESO	FECHA DE TERMINACIÓN	SENTIDO DE LA SENTENCIA EJECUTORIADA	VALOR DE LA SENTENCIA EJECUTORIADA	ACTUACIÓN DE TÉRMINACIÓN	VALOR DEL ACUERDO POR TRANSACCION O CONCILIACION	OBSERVACIONES
19	FILA_19			05001233300020210082200	2021/07/01	2 CONTENCIOSO ADMINISTRATIVA	1274 REPARACION DE LOS PERJUICIOS CAUSADOS A UN GRUPO	4 DEMANDADO	2 CONTRATISTA	1014200539 LAURA ANGELICA RUBIO MONCADA	CRUZ DEL CARMEN RUBIO MOSQUERA	5 DEPARTAMENTO DE ANTIOQUIA	5001 MEDELLÍN - ANTIOQUIA	11 PRIMERA INSTANCIA O UNICA INSTANCIA - INIICIO Y FIJACIÓN DE LITIGIO	0	0	0	2 ACTIVO						
20	FILA_20			05001233300020210086100	2021/06/04	2 CONTENCIOSO ADMINISTRATIVA	1274 REPARACION DE LOS PERJUICIOS CAUSADOS A UN GRUPO	4 DEMANDADO	1 PLANTA	1015437117 GERMAN RICARDO SIERRA BARRERA	1131185361 YENY MARIA MORENO MARTINEZ	5 DEPARTAMENTO DE ANTIOQUIA	5001 MEDELLÍN - ANTIOQUIA	11 PRIMERA INSTANCIA O UNICA INSTANCIA - INIICIO Y FIJACIÓN DE LITIGIO	59145042600	59145042600	0	2 ACTIVO						
21	FILA_21			05001233300020210199900	2022/01/31	2 CONTENCIOSO ADMINISTRATIVA	1270 PROTECCION DE LOS DERECHOS E INTERESES COLECTIVOS	74 DEMANDADO - LITISCONSORCIO	2 CONTRATISTA	1014200539 LAURA ANGELICA RUBIO MONCADA	1036929593 CAMILO ALTAMAR GIRALDO	5 DEPARTAMENTO DE ANTIOQUIA	5001 MEDELLÍN - ANTIOQUIA	12 PRIMERA INSTANCIA O UNICA INSTANCIA - PRUEBAS	0	0	0	2 ACTIVO						
22	FILA_22			05001233300020210201100	2022/06/02	2 CONTENCIOSO ADMINISTRATIVA	1274 REPARACION DE LOS PERJUICIOS CAUSADOS A UN GRUPO	4 DEMANDADO	2 CONTRATISTA	1015423697 LAURA ROCIO AMAYA BECERRA	53590217 MARIA ISOMINA MURRAY HURTADO	5 DEPARTAMENTO DE ANTIOQUIA	5001 MEDELLÍN - ANTIOQUIA	11 PRIMERA INSTANCIA O UNICA INSTANCIA - INIICIO Y FIJACIÓN DE LITIGIO	5100000000	5100000000	0	2 ACTIVO						
23	FILA_23			05001233300020220011100	2022/02/04	2 CONTENCIOSO ADMINISTRATIVA	1270 PROTECCION DE LOS DERECHOS E INTERESES COLECTIVOS	4 DEMANDADO	2 CONTRATISTA	1015423697 LAURA ROCIO AMAYA BECERRA	1007980923 Duván Guillermo Cardona Julio	5 DEPARTAMENTO DE ANTIOQUIA	5001 MEDELLÍN - ANTIOQUIA	11 PRIMERA INSTANCIA O UNICA INSTANCIA - INIICIO Y FIJACIÓN DE LITIGIO	0	0	0	2 ACTIVO						
24	FILA_24			05001233300020220107900	2022/09/28	2 CONTENCIOSO ADMINISTRATIVA	1270 PROTECCION DE LOS DERECHOS E INTERESES COLECTIVOS	4 DEMANDADO	2 CONTRATISTA	1065608190 LUIS FERNANDO CASTRO HINOJOSA	1038337458 NESTOR ABDON LOPEZ USUGA	5 DEPARTAMENTO DE ANTIOQUIA	5001 MEDELLÍN - ANTIOQUIA	11 PRIMERA INSTANCIA O UNICA INSTANCIA - INIICIO Y FIJACIÓN DE LITIGIO	0	0	0	2 ACTIVO						
25	FILA_25			05001233300120170136200	2017/05/24	2 CONTENCIOSO ADMINISTRATIVA	1270 PROTECCION DE LOS DERECHOS E INTERESES COLECTIVOS	4 DEMANDADO	1 PLANTA	51937669 LUZ STELLA CAMACHO GOMEZ	1017197576 LUCAS ANDRES QUINTERO VELASQUEZ	5 DEPARTAMENTO DE ANTIOQUIA	5001 MEDELLÍN - ANTIOQUIA	11 PRIMERA INSTANCIA O UNICA INSTANCIA - INIICIO Y FIJACIÓN DE LITIGIO	0	0	0	2 ACTIVO						
26	FILA_26			05001310500420160026000	2016/03/02	4 ORDINARIO LABORAL	1268 ORDINARIO LABORAL	4 DEMANDADO	2 CONTRATISTA	80888821 DANIEL FELIPE TABOADA VELASQUEZ	8421297 CESAR CORDOBA CAMPO	5 DEPARTAMENTO DE ANTIOQUIA	5001 MEDELLÍN - ANTIOQUIA	11 PRIMERA INSTANCIA O UNICA INSTANCIA - INIICIO Y FIJACIÓN DE LITIGIO	16000000	16000000	0	2 ACTIVO						
27	FILA_27			05001310501020220022500	2022/07/27	4 ORDINARIO LABORAL	1191 EJECUTIVO CONEXO	4 DEMANDADO	2 CONTRATISTA	1067919238 EMITH JOHANA CASTILLO ROMERO	21365483 SONNIA DEL CARMEN OCHOA COLORADO	5 DEPARTAMENTO DE ANTIOQUIA	5001 MEDELLÍN - ANTIOQUIA	11 PRIMERA INSTANCIA O UNICA INSTANCIA - INIICIO Y FIJACIÓN DE LITIGIO	17268208	0	0	2 ACTIVO						
28	FILA_28			05001310501320220025900	2022/06/30	4 ORDINARIO LABORAL	1191 EJECUTIVO CONEXO	4 DEMANDADO	2 CONTRATISTA	1014200539 LAURA ANGELICA RUBIO MONCADA	1799573 LUIS PABLO HUERTAS	5 DEPARTAMENTO DE ANTIOQUIA	5001 MEDELLÍN - ANTIOQUIA	13 PRIMERA INSTANCIA O UNICA INSTANCIA - FALLO	6139241	6139241	0	1 TERMINADO	2022/09/01		0	91 AUTO QUE RESUELVE EL DESISTIMIENTO DE LAS PRETENSIONES		
29	FILA_29			05001312100120150212700	2016/02/12	1 ORDINARIO CIVIL	1278 VERBAL	4 DEMANDADO	2 CONTRATISTA	1083903896 LUISA FERNANDA NUÑEZ RAMOS	UAE DE GESTION DE RESTITUCION DE TIERRAS DESPOJADAS	5 DEPARTAMENTO DE ANTIOQUIA	5001 MEDELLÍN - ANTIOQUIA	11 PRIMERA INSTANCIA O UNICA INSTANCIA - INIICIO Y FIJACIÓN DE LITIGIO	0	0	0	2 ACTIVO						
30	FILA_30			05001333100320130000300	2013/04/05	2 CONTENCIOSO ADMINISTRATIVA	1275 REPARACION DIRECTA	4 DEMANDADO	1 PLANTA	1014192601 INDIRA HERNANDEZ ROA	PAOLA ALEJANDRA OSORIO MADRIGAL	5 DEPARTAMENTO DE ANTIOQUIA	5001 MEDELLÍN - ANTIOQUIA	2 SEGUNDA INSTANCIA	33571590401	1266990401	0	2 ACTIVO						
31	FILA_31			05001333101220110050600	2011/10/10	2 CONTENCIOSO ADMINISTRATIVA	1275 REPARACION DIRECTA	4 DEMANDADO	2 CONTRATISTA	1018469276 CARMEN MARIA MARTINEZ LOBO	1033338617 ALADENIS GOMEZ ARISTIZABAL	5 DEPARTAMENTO DE ANTIOQUIA	5001 MEDELLÍN - ANTIOQUIA	12 PRIMERA INSTANCIA O UNICA INSTANCIA - PRUEBAS	727289051	727289051	0	2 ACTIVO						
32	FILA_32			05001333300120200023500	2022/01/18	2 CONTENCIOSO ADMINISTRATIVA	1275 REPARACION DIRECTA	4 DEMANDADO	2 CONTRATISTA	1125640895 ESTEFANIA DEL PILAR RUBIO ANGARITA	1045079737 JUAN DAVID TORRES VERA	5 DEPARTAMENTO DE ANTIOQUIA	5001 MEDELLÍN - ANTIOQUIA	11 PRIMERA INSTANCIA O UNICA INSTANCIA - INIICIO Y FIJACIÓN DE LITIGIO	4044052934	87780300	0	2 ACTIVO						
33	FILA_33			05001333300120200033300	2021/03/03	2 CONTENCIOSO ADMINISTRATIVA	1275 REPARACION DIRECTA	4 DEMANDADO	2 CONTRATISTA	1067919238 EMITH JOHANA CASTILLO ROMERO	IAN ANDRES GAVIRIA DIAZ	5 DEPARTAMENTO DE ANTIOQUIA	5001 MEDELLÍN - ANTIOQUIA	11 PRIMERA INSTANCIA O UNICA INSTANCIA - INIICIO Y FIJACIÓN DE LITIGIO	2535104447	87780300	0	2 ACTIVO						
34	FILA_34			05001333300120210002600	2021/06/04	2 CONTENCIOSO ADMINISTRATIVA	1275 REPARACION DIRECTA	4 DEMANDADO	2 CONTRATISTA	1125640895 ESTEFANIA DEL PILAR RUBIO ANGARITA	ANDRES FELIPE ACOSTA	5 DEPARTAMENTO DE ANTIOQUIA	5001 MEDELLÍN - ANTIOQUIA	11 PRIMERA INSTANCIA O UNICA INSTANCIA - INIICIO Y FIJACIÓN DE LITIGIO	2680689078	87780300	0	2 ACTIVO						
35	FILA_35			05001333300120210015500	2021/07/15	2 CONTENCIOSO ADMINISTRATIVA	1275 REPARACION DIRECTA	4 DEMANDADO	2 CONTRATISTA	1125640895 ESTEFANIA DEL PILAR RUBIO ANGARITA	CARLOS ANDRES ORTEGA	5 DEPARTAMENTO DE ANTIOQUIA	5001 MEDELLÍN - ANTIOQUIA	11 PRIMERA INSTANCIA O UNICA INSTANCIA - INIICIO Y FIJACIÓN DE LITIGIO	1335222496	12844891	0	2 ACTIVO						

Tipo Modalidad	51
Formulario	84
Moneda Informe	1
Entidad	11748
Fecha	2022/12/31
Periodicidad	12 ANUAL

M-1: CUENTA O INFORME ANUAL CONSOLIDADO
F9: RELACIÓN DE PROCESOS JUDICIALES (VER 3.0)

[1] 0 RELACIÓN DE PROCESOS JUDICIALES

		2	3	4	8	12	16	20	24	28	32	36	40	44	48	52	56	60	64	68	72	76	80	84
		FORMULARIO CON INFORMACIÓN	JUSTIFICACIÓN	CÓDIGO ÚNICO DEL PROCESO	FECHA ADMISIÓN DEMANDA	JURISDICCIÓN	ACCIÓN	CALIDAD EN QUE ACTÚA LA ENTIDAD	TIPO DE ABOGADO	NOMBRE DEL APODERADO	CONTRAPARTE	DEPARTAMENTO ACTUAL DEL PROCESO	CIUDAD ACTUAL DEL PROCESO	INSTANCIA - ETAPA DEL PROCESO	PRETENSIONES DEL PROCESO	CUANTÍA DEL PROCESO	MONTO DE LA PROVISIÓN / CONTABLE	ESTADO DEL PROCESO	FECHA DE TERMINACIÓN	SENTIDO DE LA SENTENCIA EJECUTORIADA	VALOR DE LA SENTENCIA EJECUTORIADA	ACTUACIÓN DE TERMINACIÓN	VALOR DEL ACUERDO POR TRANSACCION O CONCILIACION	OBSERVACIONES
36	FILA_36			05001333300120210016100	2021/07/15	2 CONTENCIOSO ADMINISTRATIVA	1275 REPARACION DIRECTA	4 DEMANDADO	2 CONTRATISTA	10772968 LUIS FERNANDO DELGADO JIMENEZ	ADELIS GAIBAO VERGARA	5 DEPARTAMENTO DE ANTIOQUIA	5001 MEDELLÍN - ANTIOQUIA	11 PRIMERA INSTANCIA O UNICA INSTANCIA - INIICIO Y FIJACIÓN DE LITIGIO	1726199400	244052929	0	2 ACTIVO						
37	FILA_37			05001333300120210020600	2021/09/24	2 CONTENCIOSO ADMINISTRATIVA	1275 REPARACION DIRECTA	4 DEMANDADO	2 CONTRATISTA	10772968 LUIS FERNANDO DELGADO JIMENEZ	CRISTIAN DAVID MIELES MARTÍNEZ	5 DEPARTAMENTO DE ANTIOQUIA	5001 MEDELLÍN - ANTIOQUIA	11 PRIMERA INSTANCIA O UNICA INSTANCIA - INIICIO Y FIJACIÓN DE LITIGIO	2140051001	12844891	0	2 ACTIVO						
38	FILA_38			05001333300120210028000	2021/10/21	2 CONTENCIOSO ADMINISTRATIVA	1275 REPARACION DIRECTA	4 DEMANDADO	2 CONTRATISTA	1125640895 ESTEFANIA DEL PILAR RUBIO ANGARITA	DARLEY MEJIA BLANDON	5 DEPARTAMENTO DE ANTIOQUIA	5001 MEDELLÍN - ANTIOQUIA	11 PRIMERA INSTANCIA O UNICA INSTANCIA - INIICIO Y FIJACIÓN DE LITIGIO	2554211283	12844891	0	2 ACTIVO						
39	FILA_39			05001333300120210029800	2022/02/25	2 CONTENCIOSO ADMINISTRATIVA	1275 REPARACION DIRECTA	4 DEMANDADO	2 CONTRATISTA	1125640895 ESTEFANIA DEL PILAR RUBIO ANGARITA	32287891 MARIA MERCEDES TORRES	5 DEPARTAMENTO DE ANTIOQUIA	5001 MEDELLÍN - ANTIOQUIA	11 PRIMERA INSTANCIA O UNICA INSTANCIA - INIICIO Y FIJACIÓN DE LITIGIO	3611253443	0	0	2 ACTIVO						
40	FILA_40			05001333300220210000800	2021/04/20	2 CONTENCIOSO ADMINISTRATIVA	1275 REPARACION DIRECTA	4 DEMANDADO	2 CONTRATISTA	10772968 LUIS FERNANDO DELGADO JIMENEZ	1042762607 GUDIELA PATRICIA TORRES ARENAS	5 DEPARTAMENTO DE ANTIOQUIA	5001 MEDELLÍN - ANTIOQUIA	11 PRIMERA INSTANCIA O UNICA INSTANCIA - INIICIO Y FIJACIÓN DE LITIGIO	2826082365	12844891	0	2 ACTIVO						
41	FILA_41			05001333300220210018500	2022/10/14	2 CONTENCIOSO ADMINISTRATIVA	1275 REPARACION DIRECTA	4 DEMANDADO	2 CONTRATISTA	1125640895 ESTEFANIA DEL PILAR RUBIO ANGARITA	1001546534 Nathaly Arrieta Cuadrado	5 DEPARTAMENTO DE ANTIOQUIA	5001 MEDELLÍN - ANTIOQUIA	11 PRIMERA INSTANCIA O UNICA INSTANCIA - INIICIO Y FIJACIÓN DE LITIGIO	1610003056	0	0	2 ACTIVO						
42	FILA_42			05001333300220210025000	2021/10/22	2 CONTENCIOSO ADMINISTRATIVA	1275 REPARACION DIRECTA	4 DEMANDADO	2 CONTRATISTA	52365438 MARIANA JULIETTE RESTREPO MORENO	MAYERLY CALLE GUERRA	5 DEPARTAMENTO DE ANTIOQUIA	5001 MEDELLÍN - ANTIOQUIA	11 PRIMERA INSTANCIA O UNICA INSTANCIA - INIICIO Y FIJACIÓN DE LITIGIO	2334601096	0	0	2 ACTIVO						
43	FILA_43			05001333300320170061400	2018/03/08	2 CONTENCIOSO ADMINISTRATIVA	1275 REPARACION DIRECTA	4 DEMANDADO	2 CONTRATISTA	1065608190 LUIS FERNANDO CASTRO HINOJOSA	1065001813 JEFFERSON ALEXANDER ALZATE BOLIVAR	5 DEPARTAMENTO DE ANTIOQUIA	5001 MEDELLÍN - ANTIOQUIA	11 PRIMERA INSTANCIA O UNICA INSTANCIA - INIICIO Y FIJACIÓN DE LITIGIO	1777325550	221315100	0	2 ACTIVO						
44	FILA_44			05001333300320200035300	2021/05/11	2 CONTENCIOSO ADMINISTRATIVA	1275 REPARACION DIRECTA	4 DEMANDADO	2 CONTRATISTA	1125640895 ESTEFANIA DEL PILAR RUBIO ANGARITA	1001158367 ELVIS ENRIQUE DIAZ HERNANDEZ	5 DEPARTAMENTO DE ANTIOQUIA	5001 MEDELLÍN - ANTIOQUIA	11 PRIMERA INSTANCIA O UNICA INSTANCIA - INIICIO Y FIJACIÓN DE LITIGIO	4346488192	0	0	2 ACTIVO						
45	FILA_45			05001333300320210018700	2021/06/30	2 CONTENCIOSO ADMINISTRATIVA	1275 REPARACION DIRECTA	4 DEMANDADO	2 CONTRATISTA	10772968 LUIS FERNANDO DELGADO JIMENEZ	1032260013 SEBASTIÁN MONSALVE JIMÉNEZ	5 DEPARTAMENTO DE ANTIOQUIA	5001 MEDELLÍN - ANTIOQUIA	11 PRIMERA INSTANCIA O UNICA INSTANCIA - INIICIO Y FIJACIÓN DE LITIGIO	2334601092	12844891	0	2 ACTIVO						
46	FILA_46			05001333300320210020400	2021/07/15	2 CONTENCIOSO ADMINISTRATIVA	1275 REPARACION DIRECTA	4 DEMANDADO	2 CONTRATISTA	52365438 MARIANA JULIETTE RESTREPO MORENO	3662064 JUAN DE JESÚS VÁSQUEZ	5 DEPARTAMENTO DE ANTIOQUIA	5001 MEDELLÍN - ANTIOQUIA	11 PRIMERA INSTANCIA O UNICA INSTANCIA - INIICIO Y FIJACIÓN DE LITIGIO	2140051001	12844891	0	2 ACTIVO						
47	FILA_47			05001333300420200021800	2021/03/04	2 CONTENCIOSO ADMINISTRATIVA	1275 REPARACION DIRECTA	4 DEMANDADO	2 CONTRATISTA	52365438 MARIANA JULIETTE RESTREPO MORENO	23197548 CRISTINA JOSEFA CARDOZA PAREDES	5 DEPARTAMENTO DE ANTIOQUIA	5001 MEDELLÍN - ANTIOQUIA	11 PRIMERA INSTANCIA O UNICA INSTANCIA - INIICIO Y FIJACIÓN DE LITIGIO	915987325	87780300	0	2 ACTIVO						
48	FILA_48			05001333300420210001700	2021/02/25	2 CONTENCIOSO ADMINISTRATIVA	1275 REPARACION DIRECTA	4 DEMANDADO	2 CONTRATISTA	52365438 MARIANA JULIETTE RESTREPO MORENO	15317415 HUMBERTO DE JESUS PALACIO SALDARRIAGA	5 DEPARTAMENTO DE ANTIOQUIA	5001 MEDELLÍN - ANTIOQUIA	11 PRIMERA INSTANCIA O UNICA INSTANCIA - INIICIO Y FIJACIÓN DE LITIGIO	1945500910	12844891	0	2 ACTIVO						
49	FILA_49			05001333300420210026800	2021/11/09	2 CONTENCIOSO ADMINISTRATIVA	1275 REPARACION DIRECTA	4 DEMANDADO	2 CONTRATISTA	10772968 LUIS FERNANDO DELGADO JIMENEZ	Rafael Jose Perez Perez	5 DEPARTAMENTO DE ANTIOQUIA	5001 MEDELLÍN - ANTIOQUIA	11 PRIMERA INSTANCIA O UNICA INSTANCIA - INIICIO Y FIJACIÓN DE LITIGIO	3501901643	0	0	2 ACTIVO						
50	FILA_50			05001333300420210027000	2021/11/09	2 CONTENCIOSO ADMINISTRATIVA	1275 REPARACION DIRECTA	4 DEMANDADO	2 CONTRATISTA	52365438 MARIANA JULIETTE RESTREPO MORENO	ARMANDO DAVID MORALES VERGARA	5 DEPARTAMENTO DE ANTIOQUIA	5001 MEDELLÍN - ANTIOQUIA	11 PRIMERA INSTANCIA O UNICA INSTANCIA - INIICIO Y FIJACIÓN DE LITIGIO	3307351547	12844891	0	2 ACTIVO						

Tipo Modalidad	51
Formulario	84
Moneda Informe	1
Entidad	11748
Fecha	2022/12/31
Periodicidad	12 ANUAL

M-1: CUENTA O INFORME ANUAL CONSOLIDADO
F9: RELACIÓN DE PROCESOS JUDICIALES (VER 3.0)

[1] 0 RELACIÓN DE PROCESOS JUDICIALES

		2	3	4	8	12	16	20	24	28	32	36	40	44	48	52	56	60	64	68	72	76	80	84
		FORMULARIO CON INFORMACIÓN	JUSTIFICACIÓN	CÓDIGO ÚNICO DEL PROCESO	FECHA ADMISIÓN DEMANDA	JURISDICCIÓN	ACCIÓN	CALIDAD EN QUE ACTÚA LA ENTIDAD	TIPO DE ABOGADO	NOMBRE DEL APODERADO	CONTRAPARTE	DEPARTAMENTO ACTUAL DEL PROCESO	CIUDAD ACTUAL DEL PROCESO	INSTANCIA - ETAPA DEL PROCESO	PRETENSIONES DEL PROCESO	CUANTÍA DEL PROCESO	MONTO DE LA PROVISIÓN / CONTABLE	ESTADO DEL PROCESO	FECHA DE TERMINACIÓN	SENTIDO DE LA SENTENCIA EJECUTORIADA	VALOR DE LA SENTENCIA EJECUTORIADA	ACTUACIÓN DE TÉRMINACIÓN	VALOR DEL ACUERDO POR TRANSACCION O CONCILIACION	OBSERVACIONES
51	FILA_51			05001333300420210028800	2021/11/09	2 CONTENCIOSO ADMINISTRATIVA	1275 REPARACION DIRECTA	4 DEMANDADO	2 CONTRATISTA	10772968 LUIS FERNANDO DELGADO JIMENEZ	1045426218 ANDERSON ALCIDES MONTOYA CORREA	5 DEPARTAMENTO DE ANTIOQUIA	5001 MEDELLÍN - ANTIOQUIA	11 PRIMERA INSTANCIA O UNICA INSTANCIA - INIICIO Y FIJACIÓN DE LITIGIO	3696451729	12844891	0	2 ACTIVO						
52	FILA_52			05001333300420210034100	2022/02/03	2 CONTENCIOSO ADMINISTRATIVA	1275 REPARACION DIRECTA	4 DEMANDADO	2 CONTRATISTA	1125640895 ESTEFANIA DEL PILAR RUBIO ANGARITA	1045425489 YARLEDIS CONSUELO URBINEZ GARRO	5 DEPARTAMENTO DE ANTIOQUIA	5001 MEDELLÍN - ANTIOQUIA	11 PRIMERA INSTANCIA O UNICA INSTANCIA - INIICIO Y FIJACIÓN DE LITIGIO	3811878629	0	0	2 ACTIVO						
53	FILA_53			05001333300520200027600	2021/06/18	2 CONTENCIOSO ADMINISTRATIVA	1275 REPARACION DIRECTA	4 DEMANDADO	2 CONTRATISTA	1125640895 ESTEFANIA DEL PILAR RUBIO ANGARITA	DANIELA PATRICIA CORONADO CASTILLO	5 DEPARTAMENTO DE ANTIOQUIA	5001 MEDELLÍN - ANTIOQUIA	11 PRIMERA INSTANCIA O UNICA INSTANCIA - INIICIO Y FIJACIÓN DE LITIGIO	2044860874	454263000	0	2 ACTIVO						
54	FILA_54			05001333300520200033500	2022/07/01	2 CONTENCIOSO ADMINISTRATIVA	1275 REPARACION DIRECTA	4 DEMANDADO	1 PLANTA	51937669 LUZ STELLA CAMACHO GOMEZ	1038480366 IVAN ALBERTO RUIZ	5 DEPARTAMENTO DE ANTIOQUIA	5001 MEDELLÍN - ANTIOQUIA	11 PRIMERA INSTANCIA O UNICA INSTANCIA - INIICIO Y FIJACIÓN DE LITIGIO	4044052929	12844891	0	2 ACTIVO						
55	FILA_55			05001333300520210000600	2021/05/07	2 CONTENCIOSO ADMINISTRATIVA	1275 REPARACION DIRECTA	4 DEMANDADO	2 CONTRATISTA	52365438 MARIANA JULIETTE RESTREPO MORENO	1045426809 ALIS YUVELI VARELAS EUSSE	5 DEPARTAMENTO DE ANTIOQUIA	5001 MEDELLÍN - ANTIOQUIA	11 PRIMERA INSTANCIA O UNICA INSTANCIA - INIICIO Y FIJACIÓN DE LITIGIO	3696451729	12844891	0	2 ACTIVO						
56	FILA_56			05001333300620200032800	2021/03/09	2 CONTENCIOSO ADMINISTRATIVA	1275 REPARACION DIRECTA	4 DEMANDADO	2 CONTRATISTA	52365438 MARIANA JULIETTE RESTREPO MORENO	ELQUIN LUIS PÉREZ CARVAJAL	5 DEPARTAMENTO DE ANTIOQUIA	5001 MEDELLÍN - ANTIOQUIA	11 PRIMERA INSTANCIA O UNICA INSTANCIA - INIICIO Y FIJACIÓN DE LITIGIO	1491237910	87780300	0	2 ACTIVO						
57	FILA_57			05001333300620210002400	2022/02/22	2 CONTENCIOSO ADMINISTRATIVA	1275 REPARACION DIRECTA	4 DEMANDADO	2 CONTRATISTA	52365438 MARIANA JULIETTE RESTREPO MORENO	1001546971 ANGELICA ALDANA BELTRAN	5 DEPARTAMENTO DE ANTIOQUIA	5001 MEDELLÍN - ANTIOQUIA	11 PRIMERA INSTANCIA O UNICA INSTANCIA - INIICIO Y FIJACIÓN DE LITIGIO	3009377869	0	0	2 ACTIVO						
58	FILA_58			05001333300620210025900	2021/10/01	2 CONTENCIOSO ADMINISTRATIVA	1275 REPARACION DIRECTA	4 DEMANDADO	2 CONTRATISTA	80888821 DANIEL FELIPE TABOADA VELASQUEZ	21592318 WILFRANA GIRLESA GOMEZ ESTRADA	5 DEPARTAMENTO DE ANTIOQUIA	5001 MEDELLÍN - ANTIOQUIA	11 PRIMERA INSTANCIA O UNICA INSTANCIA - INIICIO Y FIJACIÓN DE LITIGIO	3112801456	12844891	3409714902	2 ACTIVO						
59	FILA_59			05001333300620210027000	2021/10/15	2 CONTENCIOSO ADMINISTRATIVA	1275 REPARACION DIRECTA	4 DEMANDADO	2 CONTRATISTA	52365438 MARIANA JULIETTE RESTREPO MORENO	ELKIN OMAR OCHOA PAYARES	5 DEPARTAMENTO DE ANTIOQUIA	5001 MEDELLÍN - ANTIOQUIA	11 PRIMERA INSTANCIA O UNICA INSTANCIA - INIICIO Y FIJACIÓN DE LITIGIO	2918251365	12844891	0	2 ACTIVO						
60	FILA_60			05001333300620210034300	2022/03/14	2 CONTENCIOSO ADMINISTRATIVA	1275 REPARACION DIRECTA	4 DEMANDADO	2 CONTRATISTA	1125640895 ESTEFANIA DEL PILAR RUBIO ANGARITA	1002084738 ALBA NELLY GIRALDO MAZO	5 DEPARTAMENTO DE ANTIOQUIA	5001 MEDELLÍN - ANTIOQUIA	11 PRIMERA INSTANCIA O UNICA INSTANCIA - INIICIO Y FIJACIÓN DE LITIGIO	4044052929	12844891	0	2 ACTIVO						
61	FILA_61			05001333300720130014600	2013/04/08	2 CONTENCIOSO ADMINISTRATIVA	1275 REPARACION DIRECTA	4 DEMANDADO	1 PLANTA	1014192601 INDIRA HERNANDEZ ROA	900147301 QUIMIFER S.A.S.	5 DEPARTAMENTO DE ANTIOQUIA	5001 MEDELLÍN - ANTIOQUIA	2 SEGUNDA INSTANCIA	117666782	117666782	0	2 ACTIVO						
62	FILA_62			05001333300720130015100	2013/04/01	2 CONTENCIOSO ADMINISTRATIVA	1275 REPARACION DIRECTA	4 DEMANDADO	1 PLANTA	1014192601 INDIRA HERNANDEZ ROA	1061711568 OSCAR YESIDT GOMEZ QUINTERO	5 DEPARTAMENTO DE ANTIOQUIA	5001 MEDELLÍN - ANTIOQUIA	13 PRIMERA INSTANCIA O UNICA INSTANCIA - FALLO	1550630000	663002848	0	2 ACTIVO						
63	FILA_63			05001333300720200033700	2021/03/08	2 CONTENCIOSO ADMINISTRATIVA	1275 REPARACION DIRECTA	4 DEMANDADO	2 CONTRATISTA	52365438 MARIANA JULIETTE RESTREPO MORENO	ANDRES FELIPE TRUJILLO MARTINEZ	5 DEPARTAMENTO DE ANTIOQUIA	5001 MEDELLÍN - ANTIOQUIA	11 PRIMERA INSTANCIA O UNICA INSTANCIA - INIICIO Y FIJACIÓN DE LITIGIO	2684228238	87780300	0	2 ACTIVO						
64	FILA_64			05001333300820200029400	2021/03/04	2 CONTENCIOSO ADMINISTRATIVA	1275 REPARACION DIRECTA	4 DEMANDADO	2 CONTRATISTA	52365438 MARIANA JULIETTE RESTREPO MORENO	Cristobal Andres Martínez Arias	5 DEPARTAMENTO DE ANTIOQUIA	5001 MEDELLÍN - ANTIOQUIA	11 PRIMERA INSTANCIA O UNICA INSTANCIA - INIICIO Y FIJACIÓN DE LITIGIO	2872166869	33005881	0	2 ACTIVO						
65	FILA_65			05001333300820200034100	2021/04/05	2 CONTENCIOSO ADMINISTRATIVA	1275 REPARACION DIRECTA	4 DEMANDADO	2 CONTRATISTA	1125640895 ESTEFANIA DEL PILAR RUBIO ANGARITA	1045428814 WILFRAN ENRIQUE GONZALEZ CASTRO	5 DEPARTAMENTO DE ANTIOQUIA	5001 MEDELLÍN - ANTIOQUIA	11 PRIMERA INSTANCIA O UNICA INSTANCIA - INIICIO Y FIJACIÓN DE LITIGIO	3670761947	87780300	0	2 ACTIVO						
66	FILA_66			05001333300820210001000	2021/04/05	2 CONTENCIOSO ADMINISTRATIVA	1275 REPARACION DIRECTA	4 DEMANDADO	2 CONTRATISTA	10772968 LUIS FERNANDO DELGADO JIMENEZ	JEEY ANTONI MORA	5 DEPARTAMENTO DE ANTIOQUIA	5001 MEDELLÍN - ANTIOQUIA	11 PRIMERA INSTANCIA O UNICA INSTANCIA - INIICIO Y FIJACIÓN DE LITIGIO	3501901638	87780300	0	2 ACTIVO						

Tipo Modalidad	51
Formulario	84
Moneda Informe	1
Entidad	11748
Fecha	2022/12/31
Periodicidad	12 ANUAL

M-1: CUENTA O INFORME ANUAL CONSOLIDADO
F9: RELACIÓN DE PROCESOS JUDICIALES (VER 3.0)

[1] 0 RELACIÓN DE PROCESOS JUDICIALES

		2	3	4	8	12	16	20	24	28	32	36	40	44	48	52	56	60	64	68	72	76	80	84
		FORMULARIO CON INFORMACIÓN	JUSTIFICACIÓN	CÓDIGO ÚNICO DEL PROCESO	FECHA ADMISIÓN DEMANDA	JURISDICCIÓN	ACCIÓN	CALIDAD EN QUE ACTÚA LA ENTIDAD	TIPO DE ABOGADO	NOMBRE DEL APODERADO	CONTRAPARTE	DEPARTAMENTO ACTUAL DEL PROCESO	CIUDAD ACTUAL DEL PROCESO	INSTANCIA - ETAPA DEL PROCESO	PRETENSIONES DEL PROCESO	CUANTÍA DEL PROCESO	MONTO DE LA PROVISIÓN / CONTABLE	ESTADO DEL PROCESO	FECHA DE TERMINACIÓN	SENTIDO DE LA SENTENCIA EJECUTORIADA	VALOR DE LA SENTENCIA EJECUTORIADA	ACTUACIÓN DE TÉRMINACIÓN	VALOR DEL ACUERDO POR TRANSACCION O CONCILIACION	OBSERVACIONES
67	FILA_67			05001333300820210029700	2021/10/29	2 CONTENCIOSO ADMINISTRATIVA	1275 REPARACION DIRECTA	4 DEMANDADO	2 CONTRATISTA	1125640895 ESTEFANIA DEL PILAR RUBIO ANGARITA	1038480704 ANGELICA QUINTERO	5 DEPARTAMENTO DE ANTIOQUIA	5001 MEDELLÍN - ANTIOQUIA	11 PRIMERA INSTANCIA O UNICA INSTANCIA - INIICIO Y FIJACIÓN DE LITIGIO	2918251365	12844891	0	2 ACTIVO						
68	FILA_68			05001333300820210030600	2022/03/28	2 CONTENCIOSO ADMINISTRATIVA	1275 REPARACION DIRECTA	4 DEMANDADO	2 CONTRATISTA	10772968 LUIS FERNANDO DELGADO JIMENEZ	1017141126 JOSE FERNANDO MARTINEZ ACEVEDO	5 DEPARTAMENTO DE ANTIOQUIA	5001 MEDELLÍN - ANTIOQUIA	11 PRIMERA INSTANCIA O UNICA INSTANCIA - INIICIO Y FIJACIÓN DE LITIGIO	2407502296	0	0	2 ACTIVO						
69	FILA_69			05001333300920140071200	2014/12/05	2 CONTENCIOSO ADMINISTRATIVA	1275 REPARACION DIRECTA	4 DEMANDADO	2 CONTRATISTA	1015423697 LAURA ROCIO AMAYA BECERRA	1033338419 SANDY CATALINA ROJAS QUIROZ	5 DEPARTAMENTO DE ANTIOQUIA	5001 MEDELLÍN - ANTIOQUIA	12 PRIMERA INSTANCIA O UNICA INSTANCIA - PRUEBAS	924000000	924000000	0	2 ACTIVO						
70	FILA_70			05001333300920140073200	2014/10/06	2 CONTENCIOSO ADMINISTRATIVA	1275 REPARACION DIRECTA	4 DEMANDADO	2 CONTRATISTA	1058846415 VALENTINA GIRALDO CASTAÑO	70926120 GABRIEL ANGEL ARBOLEDA MONTOYA	5 DEPARTAMENTO DE ANTIOQUIA	5001 MEDELLÍN - ANTIOQUIA	12 PRIMERA INSTANCIA O UNICA INSTANCIA - PRUEBAS	182400000	120800000	0	2 ACTIVO						
71	FILA_71			05001333300920200029000	2021/02/01	2 CONTENCIOSO ADMINISTRATIVA	1275 REPARACION DIRECTA	4 DEMANDADO	2 CONTRATISTA	10772968 LUIS FERNANDO DELGADO JIMENEZ	11055939 WILFRIDO MANUEL ALQUERQUE FLOREZ	5 DEPARTAMENTO DE ANTIOQUIA	5001 MEDELLÍN - ANTIOQUIA	11 PRIMERA INSTANCIA O UNICA INSTANCIA - INIICIO Y FIJACIÓN DE LITIGIO	3501901643	87780300	0	2 ACTIVO						
72	FILA_72			05001333300920200029700	2021/02/01	2 CONTENCIOSO ADMINISTRATIVA	1275 REPARACION DIRECTA	4 DEMANDADO	2 CONTRATISTA	10772968 LUIS FERNANDO DELGADO JIMENEZ	1001159297 SANDRA MILENA BERRIO CASTILLO	5 DEPARTAMENTO DE ANTIOQUIA	5001 MEDELLÍN - ANTIOQUIA	11 PRIMERA INSTANCIA O UNICA INSTANCIA - INIICIO Y FIJACIÓN DE LITIGIO	2723701274	87780300	0	2 ACTIVO						
73	FILA_73			05001333300920200034600	2021/06/28	2 CONTENCIOSO ADMINISTRATIVA	1275 REPARACION DIRECTA	4 DEMANDADO	2 CONTRATISTA	52365438 MARIANA JULIETTE RESTREPO MORENO	Isaac Santos Herrera	5 DEPARTAMENTO DE ANTIOQUIA	5001 MEDELLÍN - ANTIOQUIA	11 PRIMERA INSTANCIA O UNICA INSTANCIA - INIICIO Y FIJACIÓN DE LITIGIO	2087733074	87780300	0	2 ACTIVO						
74	FILA_74			05001333300920210017900	2021/06/28	2 CONTENCIOSO ADMINISTRATIVA	1275 REPARACION DIRECTA	4 DEMANDADO	2 CONTRATISTA	52365438 MARIANA JULIETTE RESTREPO MORENO	1002065456 GLORIA EMILSE AREIZA OSORIO	5 DEPARTAMENTO DE ANTIOQUIA	5001 MEDELLÍN - ANTIOQUIA	11 PRIMERA INSTANCIA O UNICA INSTANCIA - INIICIO Y FIJACIÓN DE LITIGIO	3696451729	12844891	0	2 ACTIVO						
75	FILA_75			05001333300920210019600	2021/06/22	2 CONTENCIOSO ADMINISTRATIVA	1275 REPARACION DIRECTA	4 DEMANDADO	2 CONTRATISTA	10772968 LUIS FERNANDO DELGADO JIMENEZ	1088272101 YINA PAOLA MERCADO PADILLA	5 DEPARTAMENTO DE ANTIOQUIA	5001 MEDELLÍN - ANTIOQUIA	11 PRIMERA INSTANCIA O UNICA INSTANCIA - INIICIO Y FIJACIÓN DE LITIGIO	2723701274	12844891	0	2 ACTIVO						
76	FILA_76			05001333300920210023200	2021/07/26	2 CONTENCIOSO ADMINISTRATIVA	1275 REPARACION DIRECTA	4 DEMANDADO	2 CONTRATISTA	1125640895 ESTEFANIA DEL PILAR RUBIO ANGARITA	15307805 LUIS FELIPE MEJIA TOVA R	5 DEPARTAMENTO DE ANTIOQUIA	5001 MEDELLÍN - ANTIOQUIA	11 PRIMERA INSTANCIA O UNICA INSTANCIA - INIICIO Y FIJACIÓN DE LITIGIO	2723701274	12844891	0	2 ACTIVO						
77	FILA_77			05001333300920210032400	2022/01/17	2 CONTENCIOSO ADMINISTRATIVA	1275 REPARACION DIRECTA	4 DEMANDADO	2 CONTRATISTA	52365438 MARIANA JULIETTE RESTREPO MORENO	1017141126 JOSE FERNANDO MARTINEZ ACEVEDO	5 DEPARTAMENTO DE ANTIOQUIA	5001 MEDELLÍN - ANTIOQUIA	11 PRIMERA INSTANCIA O UNICA INSTANCIA - INIICIO Y FIJACIÓN DE LITIGIO	2554138636	12844891	0	2 ACTIVO						
78	FILA_78			05001333301020120049800	2013/02/25	2 CONTENCIOSO ADMINISTRATIVA	1275 REPARACION DIRECTA	4 DEMANDADO	1 PLANTA	1014192601 INDIRA HERNANDEZ ROA	11615553 BELISARIO LEMUS MARTINEZ	5 DEPARTAMENTO DE ANTIOQUIA	5001 MEDELLÍN - ANTIOQUIA	13 PRIMERA INSTANCIA O UNICA INSTANCIA - FALLO	1480000000	450733868 0	0	2 ACTIVO						
79	FILA_79			05001333301020130001500	2013/03/04	2 CONTENCIOSO ADMINISTRATIVA	1275 REPARACION DIRECTA	4 DEMANDADO	1 PLANTA	1014192601 INDIRA HERNANDEZ ROA	21574021 MARIA MATILDE CADAVID CARDONA	5 DEPARTAMENTO DE ANTIOQUIA	5001 MEDELLÍN - ANTIOQUIA	2 SEGUNDA INSTANCIA	882564188	124025536	0	2 ACTIVO						
80	FILA_80			05001333301020130041600	2013/04/05	2 CONTENCIOSO ADMINISTRATIVA	1275 REPARACION DIRECTA	4 DEMANDADO	1 PLANTA	1014192601 INDIRA HERNANDEZ ROA	OSCAR GARCIA ARANGO	5 DEPARTAMENTO DE ANTIOQUIA	5001 MEDELLÍN - ANTIOQUIA	12 PRIMERA INSTANCIA O UNICA INSTANCIA - PRUEBAS	10032104952	16977600000	0	2 ACTIVO						
81	FILA_81			05001333301020130041800	2013/06/04	2 CONTENCIOSO ADMINISTRATIVA	1275 REPARACION DIRECTA	4 DEMANDADO	1 PLANTA	1014192601 INDIRA HERNANDEZ ROA	1037266606 JANSMILLER MAZO RODRIGUEZ	5 DEPARTAMENTO DE ANTIOQUIA	5001 MEDELLÍN - ANTIOQUIA	2 SEGUNDA INSTANCIA	23580000000	16407108	0	2 ACTIVO						
82	FILA_82			05001333301020210016100	2021/07/02	2 CONTENCIOSO ADMINISTRATIVA	1275 REPARACION DIRECTA	4 DEMANDADO	2 CONTRATISTA	1125640895 ESTEFANIA DEL PILAR RUBIO ANGARITA	32118636 GLORIA EMILSEN JARAMILLO TABORDA	5 DEPARTAMENTO DE ANTIOQUIA	5001 MEDELLÍN - ANTIOQUIA	11 PRIMERA INSTANCIA O UNICA INSTANCIA - INIICIO Y FIJACIÓN DE LITIGIO	2529151183	12844891	0	2 ACTIVO						
83	FILA_83			05001333301020210019400	2021/08/13	2 CONTENCIOSO ADMINISTRATIVA	1275 REPARACION DIRECTA	4 DEMANDADO	2 CONTRATISTA	10772968 LUIS FERNANDO DELGADO JIMENEZ	1038098678 NIYERED SLAIDEN Hurtado Villegas	5 DEPARTAMENTO DE ANTIOQUIA	5001 MEDELLÍN - ANTIOQUIA	11 PRIMERA INSTANCIA O UNICA INSTANCIA - INIICIO Y FIJACIÓN DE LITIGIO	1750950822	0	0	2 ACTIVO						

Tipo Modalidad	51
Formulario	84
Moneda Informe	1
Entidad	11748
Fecha	2022/12/31
Periodicidad	12 ANUAL

M-1: CUENTA O INFORME ANUAL CONSOLIDADO
F9: RELACIÓN DE PROCESOS JUDICIALES (VER 3.0)

[1] 0 RELACIÓN DE PROCESOS JUDICIALES

		2	3	4	8	12	16	20	24	28	32	36	40	44	48	52	56	60	64	68	72	76	80	84
		FORMULARIO CON INFORMACIÓN	JUSTIFICACIÓN	CÓDIGO ÚNICO DEL PROCESO	FECHA ADMISIÓN DEMANDA	JURISDICCIÓN	ACCIÓN	CALIDAD EN QUE ACTÚA LA ENTIDAD	TIPO DE ABOGADO	NOMBRE DEL APODERADO	CONTRAPARTE	DEPARTAMENTO ACTUAL DEL PROCESO	CIUDAD ACTUAL DEL PROCESO	INSTANCIA - ETAPA DEL PROCESO	PRETENSIONES DEL PROCESO	CUANTÍA DEL PROCESO	MONTO DE LA PROVISIÓN / CONTABLE	ESTADO DEL PROCESO	FECHA DE TERMINACIÓN	SENTIDO DE LA SENTENCIA EJECUTORIADA	VALOR DE LA SENTENCIA EJECUTORIADA	ACTUACIÓN DE TERMINACIÓN	VALOR DEL ACUERDO POR TRANSACCION O CONCILIACION	OBSERVACIONES
84	FILA_84			05001333301020210029600	2022/01/24	2 CONTENCIOSO ADMINISTRATIVA	1275 REPARACION DIRECTA	4 DEMANDADO	2 CONTRATISTA	1125640895 ESTEFANIA DEL PILAR RUBIO ANGARITA	21591322 MARÍA AYDÉ MONTOYA	5 DEPARTAMENTO DE ANTIOQUIA	5001 MEDELLÍN - ANTIOQUIA	11 PRIMERA INSTANCIA O UNICA INSTANCIA - INIICIO Y FIJACIÓN DE LITIGIO	3831208038	12844891	0	2 ACTIVO						
85	FILA_85			05001333301120170020700	2017/07/12	2 CONTENCIOSO ADMINISTRATIVA	1275 REPARACION DIRECTA	4 DEMANDADO	2 CONTRATISTA	80888821 DANIEL FELIPE TABOADA VELASQUEZ	43734829 ADRIANA MARIA CARDONA LOPEZ	5 DEPARTAMENTO DE ANTIOQUIA	5001 MEDELLÍN - ANTIOQUIA	11 PRIMERA INSTANCIA O UNICA INSTANCIA - INIICIO Y FIJACIÓN DE LITIGIO	432458500	432458500	0	2 ACTIVO						
86	FILA_86			05001333301120200034200	2021/04/06	2 CONTENCIOSO ADMINISTRATIVA	1275 REPARACION DIRECTA	4 DEMANDADO	2 CONTRATISTA	10772968 LUIS FERNANDO DELGADO JIMENEZ	3423298 DOMINGO IVAN MORELO CORENA	5 DEPARTAMENTO DE ANTIOQUIA	5001 MEDELLÍN - ANTIOQUIA	11 PRIMERA INSTANCIA O UNICA INSTANCIA - INIICIO Y FIJACIÓN DE LITIGIO	2535104447	87780300	0	2 ACTIVO						
87	FILA_87			05001333301120200034700	2021/04/06	2 CONTENCIOSO ADMINISTRATIVA	1275 REPARACION DIRECTA	4 DEMANDADO	2 CONTRATISTA	10772968 LUIS FERNANDO DELGADO JIMENEZ	22797611 NEUDIS MARIA CUEVAS SALAS	5 DEPARTAMENTO DE ANTIOQUIA	5001 MEDELLÍN - ANTIOQUIA	11 PRIMERA INSTANCIA O UNICA INSTANCIA - INIICIO Y FIJACIÓN DE LITIGIO	1970254229	12844891	0	2 ACTIVO						
88	FILA_88			05001333301120210001700	2021/04/06	2 CONTENCIOSO ADMINISTRATIVA	1275 REPARACION DIRECTA	4 DEMANDADO	2 CONTRATISTA	10772968 LUIS FERNANDO DELGADO JIMENEZ	1001159862 YEIMER DANIEL RUIZ MARTINEZ	5 DEPARTAMENTO DE ANTIOQUIA	5001 MEDELLÍN - ANTIOQUIA	11 PRIMERA INSTANCIA O UNICA INSTANCIA - INIICIO Y FIJACIÓN DE LITIGIO	1043866537	87780300	0	2 ACTIVO						
89	FILA_89			05001333301120210019800	2021/08/25	2 CONTENCIOSO ADMINISTRATIVA	1275 REPARACION DIRECTA	4 DEMANDADO	2 CONTRATISTA	10772968 LUIS FERNANDO DELGADO JIMENEZ	JHONIER ALEXIS OQUENDO ALZATE	5 DEPARTAMENTO DE ANTIOQUIA	5001 MEDELLÍN - ANTIOQUIA	11 PRIMERA INSTANCIA O UNICA INSTANCIA - INIICIO Y FIJACIÓN DE LITIGIO	2140051001	12844891	0	2 ACTIVO						
90	FILA_90			05001333301120210027200	2022/01/26	2 CONTENCIOSO ADMINISTRATIVA	1275 REPARACION DIRECTA	4 DEMANDADO	2 CONTRATISTA	1125640895 ESTEFANIA DEL PILAR RUBIO ANGARITA	21592318 WILFRANA GIRLESA GOMEZ ESTRADA	5 DEPARTAMENTO DE ANTIOQUIA	5001 MEDELLÍN - ANTIOQUIA	11 PRIMERA INSTANCIA O UNICA INSTANCIA - INIICIO Y FIJACIÓN DE LITIGIO	3405518256	12844891	0	2 ACTIVO						
91	FILA_91			05001333301120210032000	2022/01/27	2 CONTENCIOSO ADMINISTRATIVA	1275 REPARACION DIRECTA	4 DEMANDADO	2 CONTRATISTA	10772968 LUIS FERNANDO DELGADO JIMENEZ	1001158383 JUAN CAMILO HINCAPIE	5 DEPARTAMENTO DE ANTIOQUIA	5001 MEDELLÍN - ANTIOQUIA	11 PRIMERA INSTANCIA O UNICA INSTANCIA - INIICIO Y FIJACIÓN DE LITIGIO	2341293801	12844891	0	2 ACTIVO						
92	FILA_92			05001333301120210033300	2022/01/27	2 CONTENCIOSO ADMINISTRATIVA	1275 REPARACION DIRECTA	4 DEMANDADO	2 CONTRATISTA	52365438 MARIANA JULIETTE RESTREPO MORENO	70195627 LAURENCIO GÓMEZ VÁSQUEZ	5 DEPARTAMENTO DE ANTIOQUIA	5001 MEDELLÍN - ANTIOQUIA	11 PRIMERA INSTANCIA O UNICA INSTANCIA - INIICIO Y FIJACIÓN DE LITIGIO	2705626722	500000000	0	2 ACTIVO						
93	FILA_93			05001333301220180018800	2018/05/21	2 CONTENCIOSO ADMINISTRATIVA	1275 REPARACION DIRECTA	4 DEMANDADO	2 CONTRATISTA	1058846415 VALENTINA GIRALDO CASTAÑO	JEFFERSON FELIPE ESPINOSA BETANCUR	5 DEPARTAMENTO DE ANTIOQUIA	5001 MEDELLÍN - ANTIOQUIA	12 PRIMERA INSTANCIA O UNICA INSTANCIA - PRUEBAS	999989760	499994880	0	2 ACTIVO						
94	FILA_94			05001333301220200032400	2021/04/19	2 CONTENCIOSO ADMINISTRATIVA	1275 REPARACION DIRECTA	4 DEMANDADO	2 CONTRATISTA	10772968 LUIS FERNANDO DELGADO JIMENEZ	CARLOS ANDRES MIRANDA MARTINEZ	8 DEPARTAMENTO DE ATLÁNTICO	8001 BARRANQUILLA - ATLÁNTICO	11 PRIMERA INSTANCIA O UNICA INSTANCIA - INIICIO Y FIJACIÓN DE LITIGIO	2087733074	87780300	0	2 ACTIVO						
95	FILA_95			05001333301220200034200	2021/03/25	2 CONTENCIOSO ADMINISTRATIVA	1275 REPARACION DIRECTA	4 DEMANDADO	2 CONTRATISTA	10772968 LUIS FERNANDO DELGADO JIMENEZ	1032252515 DIANA MARIA HERRERA ALVAREZ	5 DEPARTAMENTO DE ANTIOQUIA	5001 MEDELLÍN - ANTIOQUIA	11 PRIMERA INSTANCIA O UNICA INSTANCIA - INIICIO Y FIJACIÓN DE LITIGIO	2385980661	87780300	0	2 ACTIVO						
96	FILA_96			05001333301220210015900	2021/08/09	2 CONTENCIOSO ADMINISTRATIVA	1275 REPARACION DIRECTA	4 DEMANDADO	2 CONTRATISTA	10772968 LUIS FERNANDO DELGADO JIMENEZ	1001548245 LEIDYS CORREA ANGULO	5 DEPARTAMENTO DE ANTIOQUIA	5001 MEDELLÍN - ANTIOQUIA	11 PRIMERA INSTANCIA O UNICA INSTANCIA - INIICIO Y FIJACIÓN DE LITIGIO	3501901638	12844891	0	2 ACTIVO						
97	FILA_97			05001333301220210031400	2021/11/08	2 CONTENCIOSO ADMINISTRATIVA	1275 REPARACION DIRECTA	4 DEMANDADO	2 CONTRATISTA	1125640895 ESTEFANIA DEL PILAR RUBIO ANGARITA	1007259107 MAURICIO ANTONIO SOLARZANO ORTIZ	5 DEPARTAMENTO DE ANTIOQUIA	5001 MEDELLÍN - ANTIOQUIA	11 PRIMERA INSTANCIA O UNICA INSTANCIA - INIICIO Y FIJACIÓN DE LITIGIO	3307351547	12844891	0	2 ACTIVO						
98	FILA_98			05001333301420200029600	2021/03/24	2 CONTENCIOSO ADMINISTRATIVA	1275 REPARACION DIRECTA	4 DEMANDADO	2 CONTRATISTA	10772968 LUIS FERNANDO DELGADO JIMENEZ	1066516054 LINA MARCELA MERCADO OVIEDO	5 DEPARTAMENTO DE ANTIOQUIA	5001 MEDELLÍN - ANTIOQUIA	11 PRIMERA INSTANCIA O UNICA INSTANCIA - INIICIO Y FIJACIÓN DE LITIGIO	1361850637	87780300	0	2 ACTIVO						
99	FILA_99			05001333301420200034200	2021/03/24	2 CONTENCIOSO ADMINISTRATIVA	1275 REPARACION DIRECTA	4 DEMANDADO	2 CONTRATISTA	10772968 LUIS FERNANDO DELGADO JIMENEZ	ANDRY VANESSA VARGAS	5 DEPARTAMENTO DE ANTIOQUIA	5001 MEDELLÍN - ANTIOQUIA	11 PRIMERA INSTANCIA O UNICA INSTANCIA - INIICIO Y FIJACIÓN DE LITIGIO	3307351547	12844891	0	2 ACTIVO						

Tipo Modalidad	51
Formulario	84
Moneda Informe	1
Entidad	11748
Fecha	2022/12/31
Periodicidad	12 ANUAL

M-1: CUENTA O INFORME ANUAL CONSOLIDADO
F9: RELACIÓN DE PROCESOS JUDICIALES (VER 3.0)

[1] 0 RELACIÓN DE PROCESOS JUDICIALES

		2	3	4	8	12	16	20	24	28	32	36	40	44	48	52	56	60	64	68	72	76	80	84
		FORMULARIO CON INFORMACIÓN	JUSTIFICACIÓN	CÓDIGO ÚNICO DEL PROCESO	FECHA ADMISIÓN DEMANDA	JURISDICCIÓN	ACCIÓN	CALIDAD EN QUE ACTÚA LA ENTIDAD	TIPO DE ABOGADO	NOMBRE DEL APODERADO	CONTRAPARTE	DEPARTAMENTO ACTUAL DEL PROCESO	CIUDAD ACTUAL DEL PROCESO	INSTANCIA - ETAPA DEL PROCESO	PRETENSIONES DEL PROCESO	CUANTÍA DEL PROCESO	MONTO DE LA PROVISIÓN / CONTABLE	ESTADO DEL PROCESO	FECHA DE TERMINACIÓN	SENTIDO DE LA SENTENCIA EJECUTORIADA	VALOR DE LA SENTENCIA EJECUTORIADA	ACTUACIÓN DE TERMINACIÓN	VALOR DEL ACUERDO POR TRANSACCION O CONCILIACION	OBSERVACIONES
100	FILA_100			05001333301420210031100	2022/07/08	2 CONTENCIOSO ADMINISTRATIVA	1275 REPARACION DIRECTA	4 DEMANDADO	2 CONTRATISTA	52365438 MARIANA JULIETTE RESTREPO MORENO	1045433898 LUIS CARLOS TAPIAS DE LA ROSA	5 DEPARTAMENTO DE ANTIOQUIA	5001 MEDELLÍN - ANTIOQUIA	11 PRIMERA INSTANCIA O UNICA INSTANCIA - INIICIO Y FIJACIÓN DE LITIGIO	2146330000	0	0	2 ACTIVO						
101	FILA_101			05001333301420210031500	2022/07/12	2 CONTENCIOSO ADMINISTRATIVA	1275 REPARACION DIRECTA	4 DEMANDADO	2 CONTRATISTA	52365438 MARIANA JULIETTE RESTREPO MORENO	1017141126 JOSE FERNANDO MARTINEZ ACEVEDO	5 DEPARTAMENTO DE ANTIOQUIA	5001 MEDELLÍN - ANTIOQUIA	11 PRIMERA INSTANCIA O UNICA INSTANCIA - INIICIO Y FIJACIÓN DE LITIGIO	1106877104	1106877104	0	2 ACTIVO						
102	FILA_102			05001333301520170047700	2017/12/05	2 CONTENCIOSO ADMINISTRATIVA	1275 REPARACION DIRECTA	4 DEMANDADO	2 CONTRATISTA	1065608190 LUIS FERNANDO CASTRO HINOJOSA	KELLY JOHANA BOHORQUEZ TAPIAS	5 DEPARTAMENTO DE ANTIOQUIA	5001 MEDELLÍN - ANTIOQUIA	11 PRIMERA INSTANCIA O UNICA INSTANCIA - INIICIO Y FIJACIÓN DE LITIGIO	451807400	451807400	0	2 ACTIVO						
103	FILA_103			05001333301520200028800	2021/01/28	2 CONTENCIOSO ADMINISTRATIVA	1275 REPARACION DIRECTA	4 DEMANDADO	2 CONTRATISTA	10772968 LUIS FERNANDO DELGADO JIMENEZ	CANDIDO MANUEL CORONADO CASTILLO	5 DEPARTAMENTO DE ANTIOQUIA	5001 MEDELLÍN - ANTIOQUIA	11 PRIMERA INSTANCIA O UNICA INSTANCIA - INIICIO Y FIJACIÓN DE LITIGIO	2236856865	454263000	0	2 ACTIVO						
104	FILA_104			05001333301520200033600	2021/03/15	2 CONTENCIOSO ADMINISTRATIVA	1275 REPARACION DIRECTA	4 DEMANDADO	2 CONTRATISTA	10772968 LUIS FERNANDO DELGADO JIMENEZ	3442155 AMILCAR ELIECER MONTIEL SANTANA	5 DEPARTAMENTO DE ANTIOQUIA	5001 MEDELLÍN - ANTIOQUIA	11 PRIMERA INSTANCIA O UNICA INSTANCIA - INIICIO Y FIJACIÓN DE LITIGIO	2334601092	12844891	0	2 ACTIVO						
105	FILA_105			05001333301620210000300	2021/04/27	2 CONTENCIOSO ADMINISTRATIVA	1275 REPARACION DIRECTA	4 DEMANDADO	2 CONTRATISTA	1125640895 ESTEFANIA DEL PILAR RUBIO ANGARITA	1020406023 MIGUEL ANTONIO SOSA ANDRADE	5 DEPARTAMENTO DE ANTIOQUIA	5001 MEDELLÍN - ANTIOQUIA	11 PRIMERA INSTANCIA O UNICA INSTANCIA - INIICIO Y FIJACIÓN DE LITIGIO	90852600	417921960	0	2 ACTIVO						
106	FILA_106			05001333301720200025100	2021/02/08	2 CONTENCIOSO ADMINISTRATIVA	1275 REPARACION DIRECTA	4 DEMANDADO	2 CONTRATISTA	1125640895 ESTEFANIA DEL PILAR RUBIO ANGARITA	21588895 ELSA MARIA SAJAYO CARVAJAL	5 DEPARTAMENTO DE ANTIOQUIA	5001 MEDELLÍN - ANTIOQUIA	11 PRIMERA INSTANCIA O UNICA INSTANCIA - INIICIO Y FIJACIÓN DE LITIGIO	2156439691	12844891	0	2 ACTIVO						
107	FILA_107			05001333301720200032600	2021/02/08	2 CONTENCIOSO ADMINISTRATIVA	1275 REPARACION DIRECTA	4 DEMANDADO	2 CONTRATISTA	10772968 LUIS FERNANDO DELGADO JIMENEZ	ALBA ISA BUENO	5 DEPARTAMENTO DE ANTIOQUIA	5001 MEDELLÍN - ANTIOQUIA	11 PRIMERA INSTANCIA O UNICA INSTANCIA - INIICIO Y FIJACIÓN DE LITIGIO	2087733078	12844891	0	2 ACTIVO						
108	FILA_108			05001333301720210017000	2021/11/16	2 CONTENCIOSO ADMINISTRATIVA	1275 REPARACION DIRECTA	4 DEMANDADO	2 CONTRATISTA	80888821 DANIEL FELIPE TABOADA VELASQUEZ	JESUS ANTONIO FLOREZ GARAVITO	5 DEPARTAMENTO DE ANTIOQUIA	5001 MEDELLÍN - ANTIOQUIA	11 PRIMERA INSTANCIA O UNICA INSTANCIA - INIICIO Y FIJACIÓN DE LITIGIO	3501901638	12844891	3832176660	2 ACTIVO						
109	FILA_109			05001333301720210030200	2021/11/09	2 CONTENCIOSO ADMINISTRATIVA	1275 REPARACION DIRECTA	4 DEMANDADO	2 CONTRATISTA	52365438 MARIANA JULIETTE RESTREPO MORENO	21587277 MARITZA JUDITH TAPIA TAPIA	5 DEPARTAMENTO DE ANTIOQUIA	5001 MEDELLÍN - ANTIOQUIA	11 PRIMERA INSTANCIA O UNICA INSTANCIA - INIICIO Y FIJACIÓN DE LITIGIO	3112801456	12844891	0	2 ACTIVO						
110	FILA_110			05001333301720210031400	2021/11/16	2 CONTENCIOSO ADMINISTRATIVA	1275 REPARACION DIRECTA	4 DEMANDADO	2 CONTRATISTA	52365438 MARIANA JULIETTE RESTREPO MORENO	39272353 Rosa Angela Vergara	5 DEPARTAMENTO DE ANTIOQUIA	5001 MEDELLÍN - ANTIOQUIA	11 PRIMERA INSTANCIA O UNICA INSTANCIA - INIICIO Y FIJACIÓN DE LITIGIO	1789485492	12844891	0	2 ACTIVO						
111	FILA_111			05001333301720210034500	2022/01/17	2 CONTENCIOSO ADMINISTRATIVA	1275 REPARACION DIRECTA	4 DEMANDADO	2 CONTRATISTA	10772968 LUIS FERNANDO DELGADO JIMENEZ	1069687779 KIARA ZAPATA VEGA	5 DEPARTAMENTO DE ANTIOQUIA	5001 MEDELLÍN - ANTIOQUIA	11 PRIMERA INSTANCIA O UNICA INSTANCIA - INIICIO Y FIJACIÓN DE LITIGIO	4256897826	0	0	2 ACTIVO						
112	FILA_112			05001333301720220025900	2022/06/13	2 CONTENCIOSO ADMINISTRATIVA	1266 NULIDAD Y RESTABLECIMIENTO DEL DERECHO	4 DEMANDADO	2 CONTRATISTA	1015423697 LAURA ROCIO AMAYA BECERRA	32119648 LUZ DARY CEBALLOS VELASQUEZ	5 DEPARTAMENTO DE ANTIOQUIA	5001 MEDELLÍN - ANTIOQUIA	11 PRIMERA INSTANCIA O UNICA INSTANCIA - INIICIO Y FIJACIÓN DE LITIGIO	0	0	0	2 ACTIVO						
113	FILA_113			05001333301820170056900	2017/11/10	2 CONTENCIOSO ADMINISTRATIVA	1275 REPARACION DIRECTA	4 DEMANDADO	1 PLANTA	51937669 LUZ STELLA CAMACHO GOMEZ	21783437 MARIA MERCEDES HERRERA DIAZ	5 DEPARTAMENTO DE ANTIOQUIA	5001 MEDELLÍN - ANTIOQUIA	13 PRIMERA INSTANCIA O UNICA INSTANCIA - FALLO	561646084	561646084	0	2 ACTIVO						
114	FILA_114			05001333301820200027700	2022/10/21	2 CONTENCIOSO ADMINISTRATIVA	1275 REPARACION DIRECTA	4 DEMANDADO	2 CONTRATISTA	10772968 LUIS FERNANDO DELGADO JIMENEZ	1038482923 SAYRETH AGAMEZ CUADRO	5 DEPARTAMENTO DE ANTIOQUIA	5001 MEDELLÍN - ANTIOQUIA	11 PRIMERA INSTANCIA O UNICA INSTANCIA - INIICIO Y FIJACIÓN DE LITIGIO	2128448910	87780300	0	2 ACTIVO						
115	FILA_115			05001333301820200033300	2021/01/20	2 CONTENCIOSO ADMINISTRATIVA	1275 REPARACION DIRECTA	4 DEMANDADO	2 CONTRATISTA	1067941661 RAFAEL SIMON RUIZ CABRALES	21589339 MARIA EDIT DOVAL SALCEDO	5 DEPARTAMENTO DE ANTIOQUIA	5001 MEDELLÍN - ANTIOQUIA	11 PRIMERA INSTANCIA O UNICA INSTANCIA - INIICIO Y FIJACIÓN DE LITIGIO	2684228238	87780300	0	2 ACTIVO						

Tipo Modalidad	51
Formulario	84
Moneda Informe	1
Entidad	11748
Fecha	2022/12/31
Periodicidad	12 ANUAL

M-1: CUENTA O INFORME ANUAL CONSOLIDADO
F9: RELACIÓN DE PROCESOS JUDICIALES (VER 3.0)

[1] 0 RELACIÓN DE PROCESOS JUDICIALES

		2	3	4	8	12	16	20	24	28	32	36	40	44	48	52	56	60	64	68	72	76	80	84
		FORMULARIO CON INFORMACIÓN	JUSTIFICACIÓN	CÓDIGO ÚNICO DEL PROCESO	FECHA ADMISIÓN DEMANDA	JURISDICCIÓN	ACCIÓN	CALIDAD EN QUE ACTÚA LA ENTIDAD	TIPO DE ABOGADO	NOMBRE DEL APODERADO	CONTRAPARTE	DEPARTAMENTO ACTUAL DEL PROCESO	CIUDAD ACTUAL DEL PROCESO	INSTANCIA - ETAPA DEL PROCESO	PRETENSIONES DEL PROCESO	CUANTÍA DEL PROCESO	MONTO DE LA PROVISIÓN / CONTABLE	ESTADO DEL PROCESO	FECHA DE TERMINACIÓN	SENTIDO DE LA SENTENCIA EJECUTORIADA	VALOR DE LA SENTENCIA EJECUTORIADA	ACTUACIÓN DE TÉRMINACIÓN	VALOR DEL ACUERDO POR TRANSACCION O CONCILIACION	OBSERVACIONES
116	FILA_116			05001333301820210016900	2022/03/17	2 CONTENCIOSO ADMINISTRATIVA	1275 REPARACION DIRECTA	4 DEMANDADO	2 CONTRATISTA	1125640895 ESTEFANIA DEL PILAR RUBIO ANGARITA	1001547630 JULIANA BALDOVINO URIETA	5 DEPARTAMENTO DE ANTIOQUIA	5001 MEDELLÍN - ANTIOQUIA	11 PRIMERA INSTANCIA O UNICA INSTANCIA - INIICIO Y FIJACIÓN DE LITIGIO	4044052929	12844891	0	2 ACTIVO						
117	FILA_117			05001333301820210023100	2021/08/12	2 CONTENCIOSO ADMINISTRATIVA	1275 REPARACION DIRECTA	4 DEMANDADO	2 CONTRATISTA	52365438 MARIANA JULIETTE RESTREPO MORENO	ENERIS MERCEDES DOMINGUEZ	5 DEPARTAMENTO DE ANTIOQUIA	5001 MEDELLÍN - ANTIOQUIA	11 PRIMERA INSTANCIA O UNICA INSTANCIA - INIICIO Y FIJACIÓN DE LITIGIO	1945500912	12844891299	0	2 ACTIVO						
118	FILA_118			05001333301820210032000	2021/10/21	2 CONTENCIOSO ADMINISTRATIVA	1275 REPARACION DIRECTA	4 DEMANDADO	2 CONTRATISTA	80888821 DANIEL FELIPE TABOADA VELASQUEZ	ERIKA MARIA MARTINEZ RAMIREZ	5 DEPARTAMENTO DE ANTIOQUIA	5001 MEDELLÍN - ANTIOQUIA	11 PRIMERA INSTANCIA O UNICA INSTANCIA - INIICIO Y FIJACIÓN DE LITIGIO	3696451729	3452398800	4059074672	2 ACTIVO						
119	FILA_119			05001333301920180007400	2018/03/12	2 CONTENCIOSO ADMINISTRATIVA	1275 REPARACION DIRECTA	4 DEMANDADO	2 CONTRATISTA	1065608190 LUIS FERNANDO CASTRO HINOJOSA	CAROLINA JARAMILLO CASTAÑO	5 DEPARTAMENTO DE ANTIOQUIA	5001 MEDELLÍN - ANTIOQUIA	11 PRIMERA INSTANCIA O UNICA INSTANCIA - INIICIO Y FIJACIÓN DE LITIGIO	1051689355	472138880	0	2 ACTIVO						
120	FILA_120			05001333301920180031600	2018/09/24	2 CONTENCIOSO ADMINISTRATIVA	1275 REPARACION DIRECTA	4 DEMANDADO	2 CONTRATISTA	1065608190 LUIS FERNANDO CASTRO HINOJOSA	1033340957 DANIELA ANDREA ARANGO SALAZAR	5 DEPARTAMENTO DE ANTIOQUIA	5001 MEDELLÍN - ANTIOQUIA	11 PRIMERA INSTANCIA O UNICA INSTANCIA - INIICIO Y FIJACIÓN DE LITIGIO	539838222	390621000	0	2 ACTIVO						
121	FILA_121			05001333301920210027600	2022/03/15	2 CONTENCIOSO ADMINISTRATIVA	1275 REPARACION DIRECTA	4 DEMANDADO	2 CONTRATISTA	10772968 LUIS FERNANDO DELGADO JIMENEZ	1007463219 JUAN DANIEL GUIENGUIER RUIZ	5 DEPARTAMENTO DE ANTIOQUIA	5001 MEDELLÍN - ANTIOQUIA	11 PRIMERA INSTANCIA O UNICA INSTANCIA - INIICIO Y FIJACIÓN DE LITIGIO	4044052934	12844891	0	2 ACTIVO						
122	FILA_122			05001333302020130018600	2013/05/22	2 CONTENCIOSO ADMINISTRATIVA	1275 REPARACION DIRECTA	4 DEMANDADO	1 PLANTA	1014192601 INDIRA HERNANDEZ ROA	LUIS GERARDO ECHEVERRI HENAO	5 DEPARTAMENTO DE ANTIOQUIA	5001 MEDELLÍN - ANTIOQUIA	2 SEGUNDA INSTANCIA	5158125000	19519945352	0	2 ACTIVO						
123	FILA_123			05001333302020130022600	2013/05/15	2 CONTENCIOSO ADMINISTRATIVA	1275 REPARACION DIRECTA	4 DEMANDADO	1 PLANTA	1014192601 INDIRA HERNANDEZ ROA	1037262667 DENIS LORENA LOPERA MARTINEZ	5 DEPARTAMENTO DE ANTIOQUIA	5001 MEDELLÍN - ANTIOQUIA	2 SEGUNDA INSTANCIA	3537000000	3400200000	0	2 ACTIVO						
124	FILA_124			05001333302020200032000	2021/09/16	2 CONTENCIOSO ADMINISTRATIVA	1275 REPARACION DIRECTA	4 DEMANDADO	2 CONTRATISTA	52365438 MARIANA JULIETTE RESTREPO MORENO	1007743538 FELIPE ANTONIO DIAZ CUELLO	5 DEPARTAMENTO DE ANTIOQUIA	5001 MEDELLÍN - ANTIOQUIA	11 PRIMERA INSTANCIA O UNICA INSTANCIA - INIICIO Y FIJACIÓN DE LITIGIO	3696451735	87780300	0	2 ACTIVO						
125	FILA_125			05001333302020210000900	2022/01/26	2 CONTENCIOSO ADMINISTRATIVA	1275 REPARACION DIRECTA	4 DEMANDADO	2 CONTRATISTA	80888821 DANIEL FELIPE TABOADA VELASQUEZ	1001989325 YUNEIDY MAZO GAVIRIA	5 DEPARTAMENTO DE ANTIOQUIA	5001 MEDELLÍN - ANTIOQUIA	11 PRIMERA INSTANCIA O UNICA INSTANCIA - INIICIO Y FIJACIÓN DE LITIGIO	3192673365	0	3201924275	2 ACTIVO						
126	FILA_126			05001333302120170032600	2017/07/06	2 CONTENCIOSO ADMINISTRATIVA	1275 REPARACION DIRECTA	4 DEMANDADO	2 CONTRATISTA	1058846415 VALENTINA GIRALDO CASTAÑO	98511518 JUAN EDISON RESTREPO	5 DEPARTAMENTO DE ANTIOQUIA	5001 MEDELLÍN - ANTIOQUIA	13 PRIMERA INSTANCIA O UNICA INSTANCIA - FALLO	565452990	159708639	0	2 ACTIVO						
127	FILA_127			05001333302220210006500	2022/01/27	2 CONTENCIOSO ADMINISTRATIVA	1275 REPARACION DIRECTA	4 DEMANDADO	2 CONTRATISTA	52365438 MARIANA JULIETTE RESTREPO MORENO	32376098 Alba Milena Castañeda Serna	5 DEPARTAMENTO DE ANTIOQUIA	5001 MEDELLÍN - ANTIOQUIA	11 PRIMERA INSTANCIA O UNICA INSTANCIA - INIICIO Y FIJACIÓN DE LITIGIO	2478072000	0	0	2 ACTIVO						
128	FILA_128			05001333302220210017000	2021/11/04	2 CONTENCIOSO ADMINISTRATIVA	1275 REPARACION DIRECTA	4 DEMANDADO	2 CONTRATISTA	1125640895 ESTEFANIA DEL PILAR RUBIO ANGARITA	103225624 Tibisay Andrea Montes	5 DEPARTAMENTO DE ANTIOQUIA	5001 MEDELLÍN - ANTIOQUIA	11 PRIMERA INSTANCIA O UNICA INSTANCIA - INIICIO Y FIJACIÓN DE LITIGIO	3014487861	3014487861	0	2 ACTIVO						
129	FILA_129			05001333302320120043800	2013/02/13	2 CONTENCIOSO ADMINISTRATIVA	1275 REPARACION DIRECTA	4 DEMANDADO	1 PLANTA	1014192601 INDIRA HERNANDEZ ROA	32432763 MERCEDES CUADROS DE GONZALEZ	5 DEPARTAMENTO DE ANTIOQUIA	5001 MEDELLÍN - ANTIOQUIA	12 PRIMERA INSTANCIA O UNICA INSTANCIA - PRUEBAS	0	70569867	0	2 ACTIVO						
130	FILA_130			05001333302320120049700	2013/02/28	2 CONTENCIOSO ADMINISTRATIVA	1275 REPARACION DIRECTA	4 DEMANDADO	1 PLANTA	1014192601 INDIRA HERNANDEZ ROA	1036608164 ANDRES FELIPE MAZO ALVAREZ	5 DEPARTAMENTO DE ANTIOQUIA	5001 MEDELLÍN - ANTIOQUIA	12 PRIMERA INSTANCIA O UNICA INSTANCIA - PRUEBAS	8703240475	1227087595	0	2 ACTIVO						
131	FILA_131			05001333302320200024700	2021/05/05	2 CONTENCIOSO ADMINISTRATIVA	1275 REPARACION DIRECTA	4 DEMANDADO	2 CONTRATISTA	1125640895 ESTEFANIA DEL PILAR RUBIO ANGARITA	22801178 NORA DEL CARMEN RODRIGUEZ REQUENA	5 DEPARTAMENTO DE ANTIOQUIA	5001 MEDELLÍN - ANTIOQUIA	11 PRIMERA INSTANCIA O UNICA INSTANCIA - INIICIO Y FIJACIÓN DE LITIGIO	3501901638	12844891	0	2 ACTIVO						
132	FILA_132			05001333302320200027200	2021/06/02	2 CONTENCIOSO ADMINISTRATIVA	1275 REPARACION DIRECTA	4 DEMANDADO	2 CONTRATISTA	1125640895 ESTEFANIA DEL PILAR RUBIO ANGARITA	Alba Valentina Suarez Lopez	5 DEPARTAMENTO DE ANTIOQUIA	5001 MEDELLÍN - ANTIOQUIA	11 PRIMERA INSTANCIA O UNICA INSTANCIA - INIICIO Y FIJACIÓN DE LITIGIO	3307351547	218363147	0	2 ACTIVO						

Tipo Modalidad	51
Formulario	84
Moneda Informe	1
Entidad	11748
Fecha	2022/12/31
Periodicidad	12 ANUAL

M-1: CUENTA O INFORME ANUAL CONSOLIDADO
F9: RELACIÓN DE PROCESOS JUDICIALES (VER 3.0)

[1] 0 RELACIÓN DE PROCESOS JUDICIALES

		2	3	4	8	12	16	20	24	28	32	36	40	44	48	52	56	60	64	68	72	76	80	84
		FORMULARIO CON INFORMACIÓN	JUSTIFICACIÓN	CÓDIGO ÚNICO DEL PROCESO	FECHA ADMISIÓN DEMANDA	JURISDICCIÓN	ACCIÓN	CALIDAD EN QUE ACTÚA LA ENTIDAD	TIPO DE ABOGADO	NOMBRE DEL APODERADO	CONTRAPARTE	DEPARTAMENTO ACTUAL DEL PROCESO	CIUDAD ACTUAL DEL PROCESO	INSTANCIA - ETAPA DEL PROCESO	PRETENSIONES DEL PROCESO	CUANTÍA DEL PROCESO	MONTO DE LA PROVISIÓN / CONTABLE	ESTADO DEL PROCESO	FECHA DE TERMINACIÓN	SENTIDO DE LA SENTENCIA EJECUTORIADA	VALOR DE LA SENTENCIA EJECUTORIADA	ACTUACIÓN DE TERMINACIÓN	VALOR DEL ACUERDO POR TRANSACCION O CONCILIACION	OBSERVACIONES
133	FILA_133			05001333302320200029800	2021/03/17	2 CONTENCIOSO ADMINISTRATIVA	1275 REPARACION DIRECTA	4 DEMANDADO	2 CONTRATISTA	52365438 MARIANA JULIETTE RESTREPO MORENO	DARLYN JOHANA ARRIETA GENEY	5 DEPARTAMENTO DE ANTIOQUIA	5001 MEDELLÍN - ANTIOQUIA	11 PRIMERA INSTANCIA O UNICA INSTANCIA - INIICIO Y FIJACIÓN DE LITIGIO	2087733074	87780300	0	2 ACTIVO						
134	FILA_134			05001333302320210000400	2021/05/05	2 CONTENCIOSO ADMINISTRATIVA	1275 REPARACION DIRECTA	4 DEMANDADO	2 CONTRATISTA	52365438 MARIANA JULIETTE RESTREPO MORENO	KENDY REBOLLO BERRIO	5 DEPARTAMENTO DE ANTIOQUIA	5001 MEDELLÍN - ANTIOQUIA	11 PRIMERA INSTANCIA O UNICA INSTANCIA - INIICIO Y FIJACIÓN DE LITIGIO	2140051001	87780300	0	2 ACTIVO						
135	FILA_135			05001333302320210015700	2021/06/30	2 CONTENCIOSO ADMINISTRATIVA	1275 REPARACION DIRECTA	4 DEMANDADO	2 CONTRATISTA	10772968 LUIS FERNANDO DELGADO JIMENEZ	ALEJANDRO TEJADA	5 DEPARTAMENTO DE ANTIOQUIA	5001 MEDELLÍN - ANTIOQUIA	11 PRIMERA INSTANCIA O UNICA INSTANCIA - INIICIO Y FIJACIÓN DE LITIGIO	3501901643	12844299	0	2 ACTIVO						
136	FILA_136			05001333302320210017600	2021/11/03	2 CONTENCIOSO ADMINISTRATIVA	1275 REPARACION DIRECTA	4 DEMANDADO	2 CONTRATISTA	52365438 MARIANA JULIETTE RESTREPO MORENO	1045416333 LILIANA MILENA RESTREPO ZAPATA	5 DEPARTAMENTO DE ANTIOQUIA	5001 MEDELLÍN - ANTIOQUIA	11 PRIMERA INSTANCIA O UNICA INSTANCIA - INIICIO Y FIJACIÓN DE LITIGIO	1945500910	12844891	0	2 ACTIVO						
137	FILA_137			05001333302320210026400	2021/10/13	2 CONTENCIOSO ADMINISTRATIVA	1275 REPARACION DIRECTA	4 DEMANDADO	2 CONTRATISTA	10772968 LUIS FERNANDO DELGADO JIMENEZ	1032261498 JAIRO ANTONIO CASTRILLON QUINTANA	5 DEPARTAMENTO DE ANTIOQUIA	5001 MEDELLÍN - ANTIOQUIA	11 PRIMERA INSTANCIA O UNICA INSTANCIA - INIICIO Y FIJACIÓN DE LITIGIO	2334601092	12844891	0	2 ACTIVO						
138	FILA_138			05001333302320210029200	2021/11/10	2 CONTENCIOSO ADMINISTRATIVA	1275 REPARACION DIRECTA	4 DEMANDADO	2 CONTRATISTA	52365438 MARIANA JULIETTE RESTREPO MORENO	43515805 Delit Maria Perez Vides	5 DEPARTAMENTO DE ANTIOQUIA	5001 MEDELLÍN - ANTIOQUIA	11 PRIMERA INSTANCIA O UNICA INSTANCIA - INIICIO Y FIJACIÓN DE LITIGIO	3112801456	12844891	0	2 ACTIVO						
139	FILA_139			05001333302420130021400	2013/04/17	2 CONTENCIOSO ADMINISTRATIVA	1275 REPARACION DIRECTA	4 DEMANDADO	1 PLANTA	1014192601 INDIRA HERNANDEZ ROA	15260102 RAUL ANTONIO GARCIA AGUDELO	5 DEPARTAMENTO DE ANTIOQUIA	5001 MEDELLÍN - ANTIOQUIA	13 PRIMERA INSTANCIA O UNICA INSTANCIA - FALLO	10901918918	21207021	0	2 ACTIVO						
140	FILA_140			05001333302420140063100	2014/05/28	2 CONTENCIOSO ADMINISTRATIVA	1275 REPARACION DIRECTA	4 DEMANDADO	2 CONTRATISTA	1018469276 CARMEN MARIA MARTINEZ LOBO	21439041 LUZ DARY VELEZ RESTREPO	5 DEPARTAMENTO DE ANTIOQUIA	5001 MEDELLÍN - ANTIOQUIA	13 PRIMERA INSTANCIA O UNICA INSTANCIA - FALLO	582134650	582134650	0	2 ACTIVO						
141	FILA_141			05001333302420200027100	2021/02/11	2 CONTENCIOSO ADMINISTRATIVA	1275 REPARACION DIRECTA	4 DEMANDADO	2 CONTRATISTA	1125640895 ESTEFANIA DEL PILAR RUBIO ANGARITA	DIEGO DE JESÚS CARDENAS ARRIETA	5 DEPARTAMENTO DE ANTIOQUIA	5001 MEDELLÍN - ANTIOQUIA	11 PRIMERA INSTANCIA O UNICA INSTANCIA - INIICIO Y FIJACIÓN DE LITIGIO	12932671599	12932671599	0	2 ACTIVO						
142	FILA_142			05001333302420200027300	2021/03/05	2 CONTENCIOSO ADMINISTRATIVA	1275 REPARACION DIRECTA	4 DEMANDADO	2 CONTRATISTA	10772968 LUIS FERNANDO DELGADO JIMENEZ	JUAN JOSE SALON	5 DEPARTAMENTO DE ANTIOQUIA	5001 MEDELLÍN - ANTIOQUIA	11 PRIMERA INSTANCIA O UNICA INSTANCIA - INIICIO Y FIJACIÓN DE LITIGIO	2723701274	454263000	0	2 ACTIVO						
143	FILA_143			05001333302420200029400	2021/03/05	2 CONTENCIOSO ADMINISTRATIVA	1275 REPARACION DIRECTA	4 DEMANDADO	2 CONTRATISTA	10772968 LUIS FERNANDO DELGADO JIMENEZ	1038480985 ANDRYS PAOLA ALVAREZ ZURITA	5 DEPARTAMENTO DE ANTIOQUIA	5001 MEDELLÍN - ANTIOQUIA	11 PRIMERA INSTANCIA O UNICA INSTANCIA - INIICIO Y FIJACIÓN DE LITIGIO	3192801461	87780300	0	2 ACTIVO						
144	FILA_144			05001333302420210001800	2021/03/12	2 CONTENCIOSO ADMINISTRATIVA	1275 REPARACION DIRECTA	4 DEMANDADO	2 CONTRATISTA	10772968 LUIS FERNANDO DELGADO JIMENEZ	1063282243 LUZ ELENA CAMAÑO MEZA	5 DEPARTAMENTO DE ANTIOQUIA	5001 MEDELLÍN - ANTIOQUIA	11 PRIMERA INSTANCIA O UNICA INSTANCIA - INIICIO Y FIJACIÓN DE LITIGIO	2918251365	87780300	0	2 ACTIVO						
145	FILA_145			05001333302420210017000	2021/09/15	2 CONTENCIOSO ADMINISTRATIVA	1275 REPARACION DIRECTA	4 DEMANDADO	2 CONTRATISTA	1125640895 ESTEFANIA DEL PILAR RUBIO ANGARITA	1003289781 ROSA ISABEL MORENO BELLO	5 DEPARTAMENTO DE ANTIOQUIA	5001 MEDELLÍN - ANTIOQUIA	11 PRIMERA INSTANCIA O UNICA INSTANCIA - INIICIO Y FIJACIÓN DE LITIGIO	3340122447	12844891	0	2 ACTIVO						
146	FILA_146			05001333302420210023100	2021/12/02	2 CONTENCIOSO ADMINISTRATIVA	1275 REPARACION DIRECTA	4 DEMANDADO	2 CONTRATISTA	1125640895 ESTEFANIA DEL PILAR RUBIO ANGARITA	1001161935 ANGELICA LIZETH LAMBRANO MONTERROSA	5 DEPARTAMENTO DE ANTIOQUIA	5001 MEDELLÍN - ANTIOQUIA	11 PRIMERA INSTANCIA O UNICA INSTANCIA - INIICIO Y FIJACIÓN DE LITIGIO	3307351547	12844891	0	2 ACTIVO						
147	FILA_147			05001333302420210031200	2021/11/09	2 CONTENCIOSO ADMINISTRATIVA	1275 REPARACION DIRECTA	4 DEMANDADO	2 CONTRATISTA	1125640895 ESTEFANIA DEL PILAR RUBIO ANGARITA	1001160246 ERIKA JOHANA GOMEZ ARRIETA	5 DEPARTAMENTO DE ANTIOQUIA	5001 MEDELLÍN - ANTIOQUIA	11 PRIMERA INSTANCIA O UNICA INSTANCIA - INIICIO Y FIJACIÓN DE LITIGIO	2140051001	12844891	0	2 ACTIVO						
148	FILA_148			05001333302420210031300	2021/01/28	2 CONTENCIOSO ADMINISTRATIVA	1275 REPARACION DIRECTA	4 DEMANDADO	2 CONTRATISTA	10772968 LUIS FERNANDO DELGADO JIMENEZ	1038477945 LEIDIS YOHANA MEJIA VILLALBA	5 DEPARTAMENTO DE ANTIOQUIA	5001 MEDELLÍN - ANTIOQUIA	11 PRIMERA INSTANCIA O UNICA INSTANCIA - INIICIO Y FIJACIÓN DE LITIGIO	2723701274	12844891	0	2 ACTIVO						

Tipo Modalidad	51
Formulario	84
Moneda Informe	1
Entidad	11748
Fecha	2022/12/31
Periodicidad	12 ANUAL

M-1: CUENTA O INFORME ANUAL CONSOLIDADO
F9: RELACIÓN DE PROCESOS JUDICIALES (VER 3.0)

[1] 0 RELACIÓN DE PROCESOS JUDICIALES

		2	3	4	8	12	16	20	24	28	32	36	40	44	48	52	56	60	64	68	72	76	80	84
		FORMULARIO CON INFORMACIÓN	JUSTIFICACIÓN	CÓDIGO ÚNICO DEL PROCESO	FECHA ADMISIÓN DEMANDA	JURISDICCIÓN	ACCIÓN	CALIDAD EN QUE ACTÚA LA ENTIDAD	TIPO DE ABOGADO	NOMBRE DEL APODERADO	CONTRAPARTE	DEPARTAMENTO ACTUAL DEL PROCESO	CIUDAD ACTUAL DEL PROCESO	INSTANCIA - ETAPA DEL PROCESO	PRETENSIONES DEL PROCESO	CUANTÍA DEL PROCESO	MONTO DE LA PROVISIÓN / CONTABLE	ESTADO DEL PROCESO	FECHA DE TERMINACIÓN	SENTIDO DE LA SENTENCIA EJECUTORIADA	VALOR DE LA SENTENCIA EJECUTORIADA	ACTUACIÓN DE TERMINACIÓN	VALOR DEL ACUERDO POR TRANSACCION O CONCILIACION	OBSERVACIONES
149	FILA_149			05001333302520120035900	2012/12/06	2 CONTENCIOSO ADMINISTRATIVA	1275 REPARACION DIRECTA	4 DEMANDADO	1 PLANTA	1014192601 INDIRA HERNANDEZ ROA	3573470 JOSE LUIS VIVEROS ABISAMBRA	5 DEPARTAMENTO DE ANTIOQUIA	5001 MEDELLÍN - ANTIOQUIA	2 SEGUNDA INSTANCIA	1112813160	283350000	0	2 ACTIVO						
150	FILA_150			05001333302520120043500	2013/01/17	2 CONTENCIOSO ADMINISTRATIVA	1275 REPARACION DIRECTA	4 DEMANDADO	1 PLANTA	1014192601 INDIRA HERNANDEZ ROA	JAVIER LEONIDAS VILLEGAS POSADA	5 DEPARTAMENTO DE ANTIOQUIA	5001 MEDELLÍN - ANTIOQUIA	13 PRIMERA INSTANCIA O UNICA INSTANCIA - FALLO	24372686800	12240720000	0	2 ACTIVO						
151	FILA_151			05001333302520120044100	2013/01/17	2 CONTENCIOSO ADMINISTRATIVA	1275 REPARACION DIRECTA	4 DEMANDADO	1 PLANTA	1014192601 INDIRA HERNANDEZ ROA	43909505 ASTRID ROJAS GIRALDO	5 DEPARTAMENTO DE ANTIOQUIA	5001 MEDELLÍN - ANTIOQUIA	2 SEGUNDA INSTANCIA	3728780153 1	14389921	0	2 ACTIVO						
152	FILA_152			05001333302520200027400	2021/01/15	2 CONTENCIOSO ADMINISTRATIVA	1275 REPARACION DIRECTA	4 DEMANDADO	2 CONTRATISTA	1125640895 ESTEFANIA DEL PILAR RUBIO ANGARITA	15302456 PASCUAL ANTONIO ESPITIA	5 DEPARTAMENTO DE ANTIOQUIA	5001 MEDELLÍN - ANTIOQUIA	11 PRIMERA INSTANCIA O UNICA INSTANCIA - INIICIO Y FIJACIÓN DE LITIGIO	1789485492	87780300	0	2 ACTIVO						
153	FILA_153			05001333302520210000800	2021/05/06	2 CONTENCIOSO ADMINISTRATIVA	1275 REPARACION DIRECTA	4 DEMANDADO	2 CONTRATISTA	52365438 MARIANA JULIETTE RESTREPO MORENO	1001160426 YESENIA MARIA SANTOS GONZALEZ	5 DEPARTAMENTO DE ANTIOQUIA	5001 MEDELLÍN - ANTIOQUIA	11 PRIMERA INSTANCIA O UNICA INSTANCIA - INIICIO Y FIJACIÓN DE LITIGIO	2334601092	87780300	0	2 ACTIVO						
154	FILA_154			05001333302520210028800	2021/11/04	2 CONTENCIOSO ADMINISTRATIVA	1275 REPARACION DIRECTA	4 DEMANDADO	2 CONTRATISTA	10772968 LUIS FERNANDO DELGADO JIMENEZ	1001158528 DEIBINSON SIERRA	5 DEPARTAMENTO DE ANTIOQUIA	5001 MEDELLÍN - ANTIOQUIA	11 PRIMERA INSTANCIA O UNICA INSTANCIA - INIICIO Y FIJACIÓN DE LITIGIO	2826082369	192673365	0	2 ACTIVO						
155	FILA_155			05001333302620120045400	2013/04/25	2 CONTENCIOSO ADMINISTRATIVA	1275 REPARACION DIRECTA	4 DEMANDADO	1 PLANTA	1014192601 INDIRA HERNANDEZ ROA	1020428899 JUAN DANIEL MAZO MADRIGAL	5 DEPARTAMENTO DE ANTIOQUIA	5001 MEDELLÍN - ANTIOQUIA	2 SEGUNDA INSTANCIA	7117212552 4	98472898	0	2 ACTIVO						
156	FILA_156			05001333302620120045900	2013/03/21	2 CONTENCIOSO ADMINISTRATIVA	1275 REPARACION DIRECTA	4 DEMANDADO	1 PLANTA	1014192601 INDIRA HERNANDEZ ROA	1152683063 ALVARO DIEGO CASTRO RESTREPO	5 DEPARTAMENTO DE ANTIOQUIA	5001 MEDELLÍN - ANTIOQUIA	2 SEGUNDA INSTANCIA	7681248124	7799417	0	2 ACTIVO						
157	FILA_157			05001333302620130003300	2013/03/22	2 CONTENCIOSO ADMINISTRATIVA	1275 REPARACION DIRECTA	4 DEMANDADO	1 PLANTA	1014192601 INDIRA HERNANDEZ ROA	32474465 MARIA DOLLY ACEVEDO RESTREPO	5 DEPARTAMENTO DE ANTIOQUIA	5001 MEDELLÍN - ANTIOQUIA	13 PRIMERA INSTANCIA O UNICA INSTANCIA - FALLO	921361181	921361181	0	2 ACTIVO						
158	FILA_158			05001333302620180010800	2018/04/19	2 CONTENCIOSO ADMINISTRATIVA	1275 REPARACION DIRECTA	4 DEMANDADO	2 CONTRATISTA	1065608190 LUIS FERNANDO CASTRO HINOJOSA	43544131 EDILMA DEL SOCORRO AREIZA AREIZA	5 DEPARTAMENTO DE ANTIOQUIA	5001 MEDELLÍN - ANTIOQUIA	11 PRIMERA INSTANCIA O UNICA INSTANCIA - INIICIO Y FIJACIÓN DE LITIGIO	985979588	395805988	0	2 ACTIVO						
159	FILA_159			05001333302620200028900	2021/02/18	2 CONTENCIOSO ADMINISTRATIVA	1275 REPARACION DIRECTA	4 DEMANDADO	2 CONTRATISTA	1125640895 ESTEFANIA DEL PILAR RUBIO ANGARITA	1038101943 JENIFFER SALAZAR VILLEGAS	5 DEPARTAMENTO DE ANTIOQUIA	5001 MEDELLÍN - ANTIOQUIA	11 PRIMERA INSTANCIA O UNICA INSTANCIA - INIICIO Y FIJACIÓN DE LITIGIO	3112801461	90852600	0	2 ACTIVO						
160	FILA_160			05001333302720120009100	2012/08/16	2 CONTENCIOSO ADMINISTRATIVA	1275 REPARACION DIRECTA	4 DEMANDADO	2 CONTRATISTA	1058846415 VALENTINA GIRALDO CASTAÑO	1033340057 LUISA FERNANDA CANO MARIN	5 DEPARTAMENTO DE ANTIOQUIA	5001 MEDELLÍN - ANTIOQUIA	2 SEGUNDA INSTANCIA	927123600	927123600	0	2 ACTIVO						
161	FILA_161			05001333302720120020100	2012/09/13	2 CONTENCIOSO ADMINISTRATIVA	1275 REPARACION DIRECTA	4 DEMANDADO	2 CONTRATISTA	1018469276 CARMEN MARIA MARTINEZ LOBO	15525556 HERIBERTO DE JESUS TIRADO CARDONA	5 DEPARTAMENTO DE ANTIOQUIA	5001 MEDELLÍN - ANTIOQUIA	11 PRIMERA INSTANCIA O UNICA INSTANCIA - INIICIO Y FIJACIÓN DE LITIGIO	1229827014	1229827014	0	2 ACTIVO						
162	FILA_162			05001333302720120044300	2013/02/14	2 CONTENCIOSO ADMINISTRATIVA	1275 REPARACION DIRECTA	4 DEMANDADO	1 PLANTA	1014192601 INDIRA HERNANDEZ ROA	18468315 FREDI ADRADA	5 DEPARTAMENTO DE ANTIOQUIA	5001 MEDELLÍN - ANTIOQUIA	2 SEGUNDA INSTANCIA	31498236030	30309969356	0	2 ACTIVO						
163	FILA_163			05001333302720120049200	2013/02/07	2 CONTENCIOSO ADMINISTRATIVA	1275 REPARACION DIRECTA	4 DEMANDADO	1 PLANTA	1014192601 INDIRA HERNANDEZ ROA	JULIO EDILMA ZABALA AREIZA	5 DEPARTAMENTO DE ANTIOQUIA	5001 MEDELLÍN - ANTIOQUIA	2 SEGUNDA INSTANCIA	452340000	4507338680	0	2 ACTIVO						
164	FILA_164			05001333302720130012300	2013/02/14	2 CONTENCIOSO ADMINISTRATIVA	1275 REPARACION DIRECTA	4 DEMANDADO	1 PLANTA	1014192601 INDIRA HERNANDEZ ROA	JAIME LEON SERNA GONZALEZ, CAMILA ANDREA SERNA MUÑOZ , MARIANA SERNA MUÑOZ	5 DEPARTAMENTO DE ANTIOQUIA	5001 MEDELLÍN - ANTIOQUIA	2 SEGUNDA INSTANCIA	2247076034	16407108	0	2 ACTIVO						
165	FILA_165			05001333302720140052400	2014/05/22	2 CONTENCIOSO ADMINISTRATIVA	1275 REPARACION DIRECTA	4 DEMANDADO	2 CONTRATISTA	1018469276 CARMEN MARIA MARTINEZ LOBO	21437412 OFELIA DEL SOCORRO MARIN CANO	5 DEPARTAMENTO DE ANTIOQUIA	5001 MEDELLÍN - ANTIOQUIA	2 SEGUNDA INSTANCIA	2065597551	2065597551	0	2 ACTIVO						
166	FILA_166			05001333302720180020700	2018/05/30	2 CONTENCIOSO ADMINISTRATIVA	1275 REPARACION DIRECTA	4 DEMANDADO	2 CONTRATISTA	1018469276 CARMEN MARIA MARTINEZ LOBO	1041148130 DIANA MARIA BOLIVAR FERNANDEZ	5 DEPARTAMENTO DE ANTIOQUIA	5001 MEDELLÍN - ANTIOQUIA	12 PRIMERA INSTANCIA O UNICA INSTANCIA - PRUEBAS	431245584	431245584	0	2 ACTIVO						
167	FILA_167			05001333302720200028900	2021/03/25	2 CONTENCIOSO ADMINISTRATIVA	1275 REPARACION DIRECTA	4 DEMANDADO	2 CONTRATISTA	10772968 LUIS FERNANDO DELGADO JIMENEZ	ANDRES FELIPE BLANQUICET CASTILLO	5 DEPARTAMENTO DE ANTIOQUIA	5001 MEDELLÍN - ANTIOQUIA	11 PRIMERA INSTANCIA O UNICA INSTANCIA - INIICIO Y FIJACIÓN DE LITIGIO	2236856865	87780300	0	2 ACTIVO						
168	FILA_168			05001333302720200030200	2021/02/25	2 CONTENCIOSO ADMINISTRATIVA	1275 REPARACION DIRECTA	4 DEMANDADO	2 CONTRATISTA	1067941661 RAFAEL SIMON RUIZ CABRALES	1067096222 DANIZA DEL CARMEN HERAZO CUADRADO	11 BOGOTÁ D.C	11001 BOGOTÁ, D.C. - CUNDINAMARCA	11 PRIMERA INSTANCIA O UNICA INSTANCIA - INIICIO Y FIJACIÓN DE LITIGIO	2236856869	87780300	0	2 ACTIVO						

Tipo Modalidad	51
Formulario	84
Moneda Informe	1
Entidad	11748
Fecha	2022/12/31
Periodicidad	12 ANUAL

M-1: CUENTA O INFORME ANUAL CONSOLIDADO
F9: RELACIÓN DE PROCESOS JUDICIALES (VER 3.0)

[1] 0 RELACIÓN DE PROCESOS JUDICIALES

		2	3	4	8	12	16	20	24	28	32	36	40	44	48	52	56	60	64	68	72	76	80	84
		FORMULARIO CON INFORMACIÓN	JUSTIFICACIÓN	CÓDIGO ÚNICO DEL PROCESO	FECHA ADMISIÓN DEMANDA	JURISDICCIÓN	ACCIÓN	CALIDAD EN QUE ACTÚA LA ENTIDAD	TIPO DE ABOGADO	NOMBRE DEL APODERADO	CONTRAPARTE	DEPARTAMENTO ACTUAL DEL PROCESO	CIUDAD ACTUAL DEL PROCESO	INSTANCIA - ETAPA DEL PROCESO	PRETENSIONES DEL PROCESO	CUANTÍA DEL PROCESO	MONTO DE LA PROVISIÓN / CONTABLE	ESTADO DEL PROCESO	FECHA DE TERMINACIÓN	SENTIDO DE LA SENTENCIA EJECUTORIADA	VALOR DE LA SENTENCIA EJECUTORIADA	ACTUACIÓN DE TERMINACIÓN	VALOR DEL ACUERDO POR TRANSACCION O CONCILIACION	OBSERVACIONES
169	FILA_169			05001333302720210016800	2021/07/15	2 CONTENCIOSO ADMINISTRATIVA	1275 REPARACION DIRECTA	4 DEMANDADO	2 CONTRATISTA	1125640895 ESTEFANIA DEL PILAR RUBIO ANGARITA	1001379191 ANA LUCIA VILLA MISAS	5 DEPARTAMENTO DE ANTIOQUIA	5001 MEDELLÍN - ANTIOQUIA	11 PRIMERA INSTANCIA O UNICA INSTANCIA - INIICIO Y FIJACIÓN DE LITIGIO	3696451735	12844891	0	2 ACTIVO						
170	FILA_170			05001333302720210021800	2021/08/12	2 CONTENCIOSO ADMINISTRATIVA	1275 REPARACION DIRECTA	4 DEMANDADO	2 CONTRATISTA	1125640895 ESTEFANIA DEL PILAR RUBIO ANGARITA	1003178444 MINELBA MEJIA RAMIREZ	5 DEPARTAMENTO DE ANTIOQUIA	5001 MEDELLÍN - ANTIOQUIA	11 PRIMERA INSTANCIA O UNICA INSTANCIA - INIICIO Y FIJACIÓN DE LITIGIO	3696451729	12844891	0	2 ACTIVO						
171	FILA_171			05001333302720210023100	2021/08/12	2 CONTENCIOSO ADMINISTRATIVA	1275 REPARACION DIRECTA	4 DEMANDADO	2 CONTRATISTA	52365438 MARIANA JULIETTE RESTREPO MORENO	ELIAS GARCIA PEREZ	5 DEPARTAMENTO DE ANTIOQUIA	5001 MEDELLÍN - ANTIOQUIA	11 PRIMERA INSTANCIA O UNICA INSTANCIA - INIICIO Y FIJACIÓN DE LITIGIO	2919251365	12844891	0	2 ACTIVO						
172	FILA_172			05001333302720210028900	2022/01/20	2 CONTENCIOSO ADMINISTRATIVA	1275 REPARACION DIRECTA	4 DEMANDADO	2 CONTRATISTA	10772968 LUIS FERNANDO DELGADO JIMENEZ	1045424899 YULIANA MARCELA MORA	5 DEPARTAMENTO DE ANTIOQUIA	5001 MEDELLÍN - ANTIOQUIA	11 PRIMERA INSTANCIA O UNICA INSTANCIA - INIICIO Y FIJACIÓN DE LITIGIO	2766983583	0	0	2 ACTIVO						
173	FILA_173			05001333302720210030900	2022/03/31	2 CONTENCIOSO ADMINISTRATIVA	1275 REPARACION DIRECTA	4 DEMANDADO	2 CONTRATISTA	52365438 MARIANA JULIETTE RESTREPO MORENO	1045422192 YAQUELINE VELASQUEZ GARCIA	5 DEPARTAMENTO DE ANTIOQUIA	5001 MEDELLÍN - ANTIOQUIA	11 PRIMERA INSTANCIA O UNICA INSTANCIA - INIICIO Y FIJACIÓN DE LITIGIO	3648761000	12844891	0	2 ACTIVO						
174	FILA_174			05001333302820120044500	2013/03/07	2 CONTENCIOSO ADMINISTRATIVA	1275 REPARACION DIRECTA	4 DEMANDADO	1 PLANTA	1014192601 INDIRA HERNANDEZ ROA	42683270 DORIS ELENA QUINTERO CORTES	5 DEPARTAMENTO DE ANTIOQUIA	5001 MEDELLÍN - ANTIOQUIA	12 PRIMERA INSTANCIA O UNICA INSTANCIA - PRUEBAS	35946705852	23243243	0	2 ACTIVO						
175	FILA_175			05001333302820200027000	2021/02/04	2 CONTENCIOSO ADMINISTRATIVA	1275 REPARACION DIRECTA	4 DEMANDADO	2 CONTRATISTA	10772968 LUIS FERNANDO DELGADO JIMENEZ	21646486 ALBERTINA GONZALEZ GONZALEZ	5 DEPARTAMENTO DE ANTIOQUIA	5001 MEDELLÍN - ANTIOQUIA	11 PRIMERA INSTANCIA O UNICA INSTANCIA - INIICIO Y FIJACIÓN DE LITIGIO	3307351547	12844891	0	2 ACTIVO						
176	FILA_176			05001333302820200033100	2021/06/17	2 CONTENCIOSO ADMINISTRATIVA	1275 REPARACION DIRECTA	4 DEMANDADO	2 CONTRATISTA	10772968 LUIS FERNANDO DELGADO JIMENEZ	Gloria Emilcen Herrera Sanchez	5 DEPARTAMENTO DE ANTIOQUIA	5001 MEDELLÍN - ANTIOQUIA	11 PRIMERA INSTANCIA O UNICA INSTANCIA - INIICIO Y FIJACIÓN DE LITIGIO	2529151183	87780300	0	2 ACTIVO						
177	FILA_177			05001333302820210016200	2021/07/29	2 CONTENCIOSO ADMINISTRATIVA	1275 REPARACION DIRECTA	4 DEMANDADO	2 CONTRATISTA	1125640895 ESTEFANIA DEL PILAR RUBIO ANGARITA	1005185968 JAVIER ALBEIRO AGAMEZ SILGADO	5 DEPARTAMENTO DE ANTIOQUIA	5001 MEDELLÍN - ANTIOQUIA	11 PRIMERA INSTANCIA O UNICA INSTANCIA - INIICIO Y FIJACIÓN DE LITIGIO	3410628247	0	0	2 ACTIVO						
178	FILA_178			05001333302820210030400	2022/05/11	2 CONTENCIOSO ADMINISTRATIVA	1275 REPARACION DIRECTA	4 DEMANDADO	2 CONTRATISTA	10772968 LUIS FERNANDO DELGADO JIMENEZ	1017123724 ASDRUBAL HINCAPIE RIOS	5 DEPARTAMENTO DE ANTIOQUIA	5001 MEDELLÍN - ANTIOQUIA	11 PRIMERA INSTANCIA O UNICA INSTANCIA - INIICIO Y FIJACIÓN DE LITIGIO	2979828478	87780300	0	2 ACTIVO						
179	FILA_179			05001333302820210033500	2022/05/05	2 CONTENCIOSO ADMINISTRATIVA	1275 REPARACION DIRECTA	4 DEMANDADO	2 CONTRATISTA	1018469276 CARMEN MARIA MARTINEZ LOBO	1017141126 JOSE FERNANDO MARTINEZ ACEVEDO	5 DEPARTAMENTO DE ANTIOQUIA	5001 MEDELLÍN - ANTIOQUIA	11 PRIMERA INSTANCIA O UNICA INSTANCIA - INIICIO Y FIJACIÓN DE LITIGIO	3831208038	250000000	0	2 ACTIVO						
180	FILA_180			05001333302920130016000	2013/02/20	2 CONTENCIOSO ADMINISTRATIVA	1275 REPARACION DIRECTA	4 DEMANDADO	1 PLANTA	1014192601 INDIRA HERNANDEZ ROA	15322351 HORACIO DE JESUS MAZO MEDINA	5 DEPARTAMENTO DE ANTIOQUIA	5001 MEDELLÍN - ANTIOQUIA	12 PRIMERA INSTANCIA O UNICA INSTANCIA - PRUEBAS	707400000	113340000	0	2 ACTIVO						
181	FILA_181			05001333302920200032700	2021/03/25	2 CONTENCIOSO ADMINISTRATIVA	1275 REPARACION DIRECTA	4 DEMANDADO	2 CONTRATISTA	52365438 MARIANA JULIETTE RESTREPO MORENO	CAMILO ANDRES MENDEZ GUTIERREZ	5 DEPARTAMENTO DE ANTIOQUIA	5001 MEDELLÍN - ANTIOQUIA	11 PRIMERA INSTANCIA O UNICA INSTANCIA - INIICIO Y FIJACIÓN DE LITIGIO	2087733078	87780300	0	2 ACTIVO						
182	FILA_182			05001333302920210000700	2021/03/25	2 CONTENCIOSO ADMINISTRATIVA	1275 REPARACION DIRECTA	4 DEMANDADO	2 CONTRATISTA	10772968 LUIS FERNANDO DELGADO JIMENEZ	ANA CRISTINA CASTILLO ORTEGA	5 DEPARTAMENTO DE ANTIOQUIA	5001 MEDELLÍN - ANTIOQUIA	11 PRIMERA INSTANCIA O UNICA INSTANCIA - INIICIO Y FIJACIÓN DE LITIGIO	2535104452	87780300	0	2 ACTIVO						
183	FILA_183			05001333302920210001300	2021/03/05	2 CONTENCIOSO ADMINISTRATIVA	1275 REPARACION DIRECTA	4 DEMANDADO	2 CONTRATISTA	10772968 LUIS FERNANDO DELGADO JIMENEZ	LUIS FELIPE DE HOYOS	5 DEPARTAMENTO DE ANTIOQUIA	5001 MEDELLÍN - ANTIOQUIA	11 PRIMERA INSTANCIA O UNICA INSTANCIA - INIICIO Y FIJACIÓN DE LITIGIO	1244369892	12844891	0	2 ACTIVO						
184	FILA_184			05001333302920210033700	2022/07/28	2 CONTENCIOSO ADMINISTRATIVA	1275 REPARACION DIRECTA	4 DEMANDADO	2 CONTRATISTA	10772968 LUIS FERNANDO DELGADO JIMENEZ	1045428483 DEURENIS ROQUEME BRAVO	5 DEPARTAMENTO DE ANTIOQUIA	5001 MEDELLÍN - ANTIOQUIA	11 PRIMERA INSTANCIA O UNICA INSTANCIA - INIICIO Y FIJACIÓN DE LITIGIO	4044052935	0	0	2 ACTIVO						

Tipo Modalidad	51
Formulario	84
Moneda Informe	1
Entidad	11748
Fecha	2022/12/31
Periodicidad	12 ANUAL

M-1: CUENTA O INFORME ANUAL CONSOLIDADO
F9: RELACIÓN DE PROCESOS JUDICIALES (VER 3.0)

[1] 0 RELACIÓN DE PROCESOS JUDICIALES

		2	3	4	8	12	16	20	24	28	32	36	40	44	48	52	56	60	64	68	72	76	80	84
		FORMULARIO CON INFORMACIÓN	JUSTIFICACIÓN	CÓDIGO ÚNICO DEL PROCESO	FECHA ADMISIÓN DEMANDA	JURISDICCIÓN	ACCIÓN	CALIDAD EN QUE ACTÚA LA ENTIDAD	TIPO DE ABOGADO	NOMBRE DEL APODERADO	CONTRAPARTE	DEPARTAMENTO ACTUAL DEL PROCESO	CIUDAD ACTUAL DEL PROCESO	INSTANCIA - ETAPA DEL PROCESO	PRETENSIONES DEL PROCESO	CUANTÍA DEL PROCESO	MONTO DE LA PROVISIÓN / CONTABLE	ESTADO DEL PROCESO	FECHA DE TERMINACIÓN	SENTIDO DE LA SENTENCIA EJECUTORIADA	VALOR DE LA SENTENCIA EJECUTORIADA	ACTUACIÓN DE TERMINACIÓN	VALOR DEL ACUERDO POR TRANSACCION O CONCILIACION	OBSERVACIONES
185	FILA_185			05001333303020120040900	2013/02/14	2 CONTENCIOSO ADMINISTRATIVA	1275 REPARACION DIRECTA	4 DEMANDADO	1 PLANTA	1014192601 INDIRA HERNANDEZ ROA	70600871 LUIS HERIBERTO MARIN GARCIA	5 DEPARTAMENTO DE ANTIOQUIA	5001 MEDELLÍN - ANTIOQUIA	13 PRIMERA INSTANCIA O UNICA INSTANCIA - FALLO	2082051263	2031891263	0	2 ACTIVO						
186	FILA_186			05001333303020140021200	2014/06/24	2 CONTENCIOSO ADMINISTRATIVA	1275 REPARACION DIRECTA	4 DEMANDADO	2 CONTRATISTA	1014200539 LAURA ANGELICA RUBIO MONCADA	MARÍA GUIMAR GIRALDO ZULUAGA	5 DEPARTAMENTO DE ANTIOQUIA	5001 MEDELLÍN - ANTIOQUIA	13 PRIMERA INSTANCIA O UNICA INSTANCIA - FALLO	1976019198	150000000	0	2 ACTIVO						
187	FILA_187			05001333303020200035400	2021/04/23	2 CONTENCIOSO ADMINISTRATIVA	1275 REPARACION DIRECTA	4 DEMANDADO	2 CONTRATISTA	10772968 LUIS FERNANDO DELGADO JIMENEZ	CARMEN ROSA ROJAS RUIZ	5 DEPARTAMENTO DE ANTIOQUIA	5001 MEDELLÍN - ANTIOQUIA	11 PRIMERA INSTANCIA O UNICA INSTANCIA - INIICIO Y FIJACIÓN DE LITIGIO	3501901638	12844891	0	2 ACTIVO						
188	FILA_188			05001333303020210000700	2021/03/05	2 CONTENCIOSO ADMINISTRATIVA	1275 REPARACION DIRECTA	4 DEMANDADO	2 CONTRATISTA	10772968 LUIS FERNANDO DELGADO JIMENEZ	1001158730 VIRGINIA MILENA PEÑATE RODRIGUEZ	5 DEPARTAMENTO DE ANTIOQUIA	5001 MEDELLÍN - ANTIOQUIA	11 PRIMERA INSTANCIA O UNICA INSTANCIA - INIICIO Y FIJACIÓN DE LITIGIO	3501901643	87780300	0	2 ACTIVO						
189	FILA_189			05001333303020210017400	2022/06/28	2 CONTENCIOSO ADMINISTRATIVA	1275 REPARACION DIRECTA	4 DEMANDADO	2 CONTRATISTA	10772968 LUIS FERNANDO DELGADO JIMENEZ	1046907516 JOSE EDUARDO SUAREZ	5 DEPARTAMENTO DE ANTIOQUIA	5001 MEDELLÍN - ANTIOQUIA	11 PRIMERA INSTANCIA O UNICA INSTANCIA - INIICIO Y FIJACIÓN DE LITIGIO	4044052935	0	0	2 ACTIVO						
190	FILA_190			05001333303020210023400	2022/01/21	2 CONTENCIOSO ADMINISTRATIVA	1275 REPARACION DIRECTA	4 DEMANDADO	2 CONTRATISTA	1125640895 ESTEFANIA DEL PILAR RUBIO ANGARITA	1038436502 ESNEY SORETH RIVERA GOMEZ	5 DEPARTAMENTO DE ANTIOQUIA	5001 MEDELLÍN - ANTIOQUIA	11 PRIMERA INSTANCIA O UNICA INSTANCIA - INIICIO Y FIJACIÓN DE LITIGIO	2554138692	12844891	0	2 ACTIVO						
191	FILA_191			05001333303020210028300	2022/04/07	2 CONTENCIOSO ADMINISTRATIVA	1275 REPARACION DIRECTA	4 DEMANDADO	2 CONTRATISTA	1125640895 ESTEFANIA DEL PILAR RUBIO ANGARITA	1032260338 NELLYS MARIA FLOREZ PENA	5 DEPARTAMENTO DE ANTIOQUIA	5001 MEDELLÍN - ANTIOQUIA	11 PRIMERA INSTANCIA O UNICA INSTANCIA - INIICIO Y FIJACIÓN DE LITIGIO	2006251910	1000000000	0	2 ACTIVO						
192	FILA_192			05001333303020210029300	2022/03/04	2 CONTENCIOSO ADMINISTRATIVA	1275 REPARACION DIRECTA	4 DEMANDADO	2 CONTRATISTA	52365438 MARIANA JULIETTE RESTREPO MORENO	1001564974 EMIIDEA ISABEL PERTUZ	5 DEPARTAMENTO DE ANTIOQUIA	5001 MEDELLÍN - ANTIOQUIA	11 PRIMERA INSTANCIA O UNICA INSTANCIA - INIICIO Y FIJACIÓN DE LITIGIO	3192673369	0	0	2 ACTIVO						
193	FILA_193			05001333303120200027800	2021/02/09	2 CONTENCIOSO ADMINISTRATIVA	1275 REPARACION DIRECTA	4 DEMANDADO	2 CONTRATISTA	52365438 MARIANA JULIETTE RESTREPO MORENO	1045437834 ANDRES ELIAS SALAZAR VENTA	5 DEPARTAMENTO DE ANTIOQUIA	5001 MEDELLÍN - ANTIOQUIA	11 PRIMERA INSTANCIA O UNICA INSTANCIA - INIICIO Y FIJACIÓN DE LITIGIO	2918251365	87780300	0	2 ACTIVO						
194	FILA_194			05001333303120210000200	2021/03/11	2 CONTENCIOSO ADMINISTRATIVA	1275 REPARACION DIRECTA	4 DEMANDADO	2 CONTRATISTA	52365438 MARIANA JULIETTE RESTREPO MORENO	1032250148 DORIS DURLEY MONTALVO MURIEL	5 DEPARTAMENTO DE ANTIOQUIA	5001 MEDELLÍN - ANTIOQUIA	11 PRIMERA INSTANCIA O UNICA INSTANCIA - INIICIO Y FIJACIÓN DE LITIGIO	2918251365	87780300	0	2 ACTIVO						
195	FILA_195			05001333303120210000600	2021/03/11	2 CONTENCIOSO ADMINISTRATIVA	1275 REPARACION DIRECTA	4 DEMANDADO	2 CONTRATISTA	52365438 MARIANA JULIETTE RESTREPO MORENO	39276515 ANA BEATRIZ CHAVES MARTINEZ	5 DEPARTAMENTO DE ANTIOQUIA	5001 MEDELLÍN - ANTIOQUIA	11 PRIMERA INSTANCIA O UNICA INSTANCIA - INIICIO Y FIJACIÓN DE LITIGIO	3891001820	454263000	0	2 ACTIVO						
196	FILA_196			05001333303120210000800	2021/03/11	2 CONTENCIOSO ADMINISTRATIVA	1275 REPARACION DIRECTA	4 DEMANDADO	2 CONTRATISTA	52365438 MARIANA JULIETTE RESTREPO MORENO	1045430718 YEISSON ANDRES ARROYAVE AGUIRRE	5 DEPARTAMENTO DE ANTIOQUIA	5001 MEDELLÍN - ANTIOQUIA	11 PRIMERA INSTANCIA O UNICA INSTANCIA - INIICIO Y FIJACIÓN DE LITIGIO	3696451729	12844891	0	2 ACTIVO						
197	FILA_197			05001333303120210019400	2021/09/28	2 CONTENCIOSO ADMINISTRATIVA	1275 REPARACION DIRECTA	4 DEMANDADO	2 CONTRATISTA	52365438 MARIANA JULIETTE RESTREPO MORENO	21586368 ORFILIA PAREJA ORTIZ	5 DEPARTAMENTO DE ANTIOQUIA	5001 MEDELLÍN - ANTIOQUIA	11 PRIMERA INSTANCIA O UNICA INSTANCIA - INIICIO Y FIJACIÓN DE LITIGIO	2723701278	0	0	2 ACTIVO						
198	FILA_198			05001333303120210027300	2021/12/10	2 CONTENCIOSO ADMINISTRATIVA	1275 REPARACION DIRECTA	4 DEMANDADO	2 CONTRATISTA	1125640895 ESTEFANIA DEL PILAR RUBIO ANGARITA	10930227 GUALBERTO DAVID VELASQUEZ ARRIETA	5 DEPARTAMENTO DE ANTIOQUIA	5001 MEDELLÍN - ANTIOQUIA	11 PRIMERA INSTANCIA O UNICA INSTANCIA - INIICIO Y FIJACIÓN DE LITIGIO	2087733074	12844891	0	2 ACTIVO						
199	FILA_199			05001333303220200026800	2021/01/22	2 CONTENCIOSO ADMINISTRATIVA	1275 REPARACION DIRECTA	4 DEMANDADO	2 CONTRATISTA	1125640895 ESTEFANIA DEL PILAR RUBIO ANGARITA	1045418845 LEONARDO ANTONIO RESTREPO ARANGO	5 DEPARTAMENTO DE ANTIOQUIA	5001 MEDELLÍN - ANTIOQUIA	11 PRIMERA INSTANCIA O UNICA INSTANCIA - INIICIO Y FIJACIÓN DE LITIGIO	3115801461	87780300	0	2 ACTIVO						
200	FILA_200			05001333303220200033800	2021/04/13	2 CONTENCIOSO ADMINISTRATIVA	1275 REPARACION DIRECTA	4 DEMANDADO	2 CONTRATISTA	10772968 LUIS FERNANDO DELGADO JIMENEZ	FRAN DAVID ARIZAL	5 DEPARTAMENTO DE ANTIOQUIA	5001 MEDELLÍN - ANTIOQUIA	11 PRIMERA INSTANCIA O UNICA INSTANCIA - INIICIO Y FIJACIÓN DE LITIGIO	3559704334	12844891	0	2 ACTIVO						

Tipo Modalidad	51
Formulario	84
Moneda Informe	1
Entidad	11748
Fecha	2022/12/31
Periodicidad	12 ANUAL

M-1: CUENTA O INFORME ANUAL CONSOLIDADO
F9: RELACIÓN DE PROCESOS JUDICIALES (VER 3.0)

[1] 0 RELACIÓN DE PROCESOS JUDICIALES

		2	3	4	8	12	16	20	24	28	32	36	40	44	48	52	56	60	64	68	72	76	80	84
		FORMULARIO CON INFORMACIÓN	JUSTIFICACIÓN	CÓDIGO ÚNICO DEL PROCESO	FECHA ADMISIÓN DEMANDA	JURISDICCIÓN	ACCIÓN	CALIDAD EN QUE ACTÚA LA ENTIDAD	TIPO DE ABOGADO	NOMBRE DEL APODERADO	CONTRAPARTE	DEPARTAMENTO ACTUAL DEL PROCESO	CIUDAD ACTUAL DEL PROCESO	INSTANCIA - ETAPA DEL PROCESO	PRETENSIONES DEL PROCESO	CUANTÍA DEL PROCESO	MONTO DE LA PROVISIÓN / CONTABLE	ESTADO DEL PROCESO	FECHA DE TERMINACIÓN	SENTIDO DE LA SENTENCIA EJECUTORIADA	VALOR DE LA SENTENCIA EJECUTORIADA	ACTUACIÓN DE TERMINACIÓN	VALOR DEL ACUERDO POR TRANSACCION O CONCILIACION	OBSERVACIONES
201	FILA_201			05001333303220210013100	2021/09/10	2 CONTENCIOSO ADMINISTRATIVA	1275 REPARACION DIRECTA	4 DEMANDADO	2 CONTRATISTA	10772968 LUIS FERNANDO DELGADO JIMENEZ	1001159984 LEYDIS ANDREA CASTRO CASTRO	5 DEPARTAMENTO DE ANTIOQUIA	5001 MEDELLÍN - ANTIOQUIA	11 PRIMERA INSTANCIA O UNICA INSTANCIA - INIICIO Y FIJACIÓN DE LITIGIO	2106255704	12844891	0	2 ACTIVO						
202	FILA_202			05001333303220210016900	2021/12/14	2 CONTENCIOSO ADMINISTRATIVA	1275 REPARACION DIRECTA	4 DEMANDADO	2 CONTRATISTA	10772968 LUIS FERNANDO DELGADO JIMENEZ	1001159391 KARINA ALEJANDRA MEJÍA	5 DEPARTAMENTO DE ANTIOQUIA	5001 MEDELLÍN - ANTIOQUIA	11 PRIMERA INSTANCIA O UNICA INSTANCIA - INIICIO Y FIJACIÓN DE LITIGIO	2334601092	12844891	0	2 ACTIVO						
203	FILA_203			05001333303320190028500	2021/01/20	2 CONTENCIOSO ADMINISTRATIVA	1274 REPARACION DE LOS PERJUICIOS CAUSADOS A UN GRUPO	4 DEMANDADO	1 PLANTA	1014192601 INDIRA HERNANDEZ ROA	oscar de jesus mora	5 DEPARTAMENTO DE ANTIOQUIA	5001 MEDELLÍN - ANTIOQUIA	11 PRIMERA INSTANCIA O UNICA INSTANCIA - INIICIO Y FIJACIÓN DE LITIGIO	8082972999	8176998000	0	2 ACTIVO						
204	FILA_204			05001333303320200034400	2021/06/29	2 CONTENCIOSO ADMINISTRATIVA	1275 REPARACION DIRECTA	4 DEMANDADO	2 CONTRATISTA	52365438 MARIANA JULIETTE RESTREPO MORENO	1007319481 HILDER ALONSO CHICA MONSALVE	5 DEPARTAMENTO DE ANTIOQUIA	5001 MEDELLÍN - ANTIOQUIA	11 PRIMERA INSTANCIA O UNICA INSTANCIA - INIICIO Y FIJACIÓN DE LITIGIO	2334601092	87780300	0	2 ACTIVO						
205	FILA_205			05001333303320210016100	2021/08/31	2 CONTENCIOSO ADMINISTRATIVA	1275 REPARACION DIRECTA	4 DEMANDADO	2 CONTRATISTA	52365438 MARIANA JULIETTE RESTREPO MORENO	JOSE LUIS RODRIGUEZ CALI	5 DEPARTAMENTO DE ANTIOQUIA	5001 MEDELLÍN - ANTIOQUIA	11 PRIMERA INSTANCIA O UNICA INSTANCIA - INIICIO Y FIJACIÓN DE LITIGIO	2723701278	0	0	2 ACTIVO						
206	FILA_206			05001333303320210017300	2021/08/31	2 CONTENCIOSO ADMINISTRATIVA	1275 REPARACION DIRECTA	4 DEMANDADO	2 CONTRATISTA	1122640895 ESTEFANIA DEL PILAR RUBIO ANGARITA	54258385 Esperanza Renteria Moreno	5 DEPARTAMENTO DE ANTIOQUIA	5001 MEDELLÍN - ANTIOQUIA	11 PRIMERA INSTANCIA O UNICA INSTANCIA - INIICIO Y FIJACIÓN DE LITIGIO	2680269078	0	0	2 ACTIVO						
207	FILA_207			05001333303320210019100	2021/08/31	2 CONTENCIOSO ADMINISTRATIVA	1275 REPARACION DIRECTA	4 DEMANDADO	2 CONTRATISTA	10772968 LUIS FERNANDO DELGADO JIMENEZ	1038484900 LEANIS SOFIA MIELES	5 DEPARTAMENTO DE ANTIOQUIA	5001 MEDELLÍN - ANTIOQUIA	11 PRIMERA INSTANCIA O UNICA INSTANCIA - INIICIO Y FIJACIÓN DE LITIGIO	3307351547	12844891	0	2 ACTIVO						
208	FILA_208			05001333303320210021400	2021/10/05	2 CONTENCIOSO ADMINISTRATIVA	1275 REPARACION DIRECTA	4 DEMANDADO	2 CONTRATISTA	1122640895 ESTEFANIA DEL PILAR RUBIO ANGARITA	26036203 NOREUS DEL SOCORRO MORA BEDOYA	5 DEPARTAMENTO DE ANTIOQUIA	5001 MEDELLÍN - ANTIOQUIA	11 PRIMERA INSTANCIA O UNICA INSTANCIA - INIICIO Y FIJACIÓN DE LITIGIO	3112801456	12844891	0	2 ACTIVO						
209	FILA_209			05001333303320210028100	2021/11/23	2 CONTENCIOSO ADMINISTRATIVA	1275 REPARACION DIRECTA	4 DEMANDADO	2 CONTRATISTA	52365438 MARIANA JULIETTE RESTREPO MORENO	1038114060 OSWALDO GEOBALDO OVIEDO	5 DEPARTAMENTO DE ANTIOQUIA	5001 MEDELLÍN - ANTIOQUIA	11 PRIMERA INSTANCIA O UNICA INSTANCIA - INIICIO Y FIJACIÓN DE LITIGIO	1408752679	12844891299	0	2 ACTIVO						
210	FILA_210			05001333303320210028200	2021/11/23	2 CONTENCIOSO ADMINISTRATIVA	1275 REPARACION DIRECTA	4 DEMANDADO	2 CONTRATISTA	52365438 MARIANA JULIETTE RESTREPO MORENO	1038114060 OSWALDO GEOBALDO OVIEDO	5 DEPARTAMENTO DE ANTIOQUIA	5001 MEDELLÍN - ANTIOQUIA	11 PRIMERA INSTANCIA O UNICA INSTANCIA - INIICIO Y FIJACIÓN DE LITIGIO	2723701274	12844891	0	2 ACTIVO						
211	FILA_211			05001333303320210037100	2022/05/10	2 CONTENCIOSO ADMINISTRATIVA	1275 REPARACION DIRECTA	4 DEMANDADO	2 CONTRATISTA	1067941661 RAFAEL SIMON RUIZ CABRALES	1032248317 KAREN MONTALVO MERCADO	5 DEPARTAMENTO DE ANTIOQUIA	5001 MEDELLÍN - ANTIOQUIA	11 PRIMERA INSTANCIA O UNICA INSTANCIA - INIICIO Y FIJACIÓN DE LITIGIO	2979828478	0	0	2 ACTIVO						
212	FILA_212			05001333303420200024000	2020/12/01	2 CONTENCIOSO ADMINISTRATIVA	1275 REPARACION DIRECTA	4 DEMANDADO	2 CONTRATISTA	1067941661 RAFAEL SIMON RUIZ CABRALES	1037267010 EDIER ARTURO CORREA MORALES	5 DEPARTAMENTO DE ANTIOQUIA	5001 MEDELLÍN - ANTIOQUIA	11 PRIMERA INSTANCIA O UNICA INSTANCIA - INIICIO Y FIJACIÓN DE LITIGIO	3579704329	87780300	0	2 ACTIVO						
213	FILA_213			05001333303420200027500	2020/12/16	2 CONTENCIOSO ADMINISTRATIVA	1275 REPARACION DIRECTA	4 DEMANDADO	2 CONTRATISTA	1067941661 RAFAEL SIMON RUIZ CABRALES	Dayana Isabel caldera navarro	5 DEPARTAMENTO DE ANTIOQUIA	5001 MEDELLÍN - ANTIOQUIA	11 PRIMERA INSTANCIA O UNICA INSTANCIA - INIICIO Y FIJACIÓN DE LITIGIO	1878699433	87780300	0	2 ACTIVO						
214	FILA_214			05001333303420200027900	2021/01/26	2 CONTENCIOSO ADMINISTRATIVA	1275 REPARACION DIRECTA	4 DEMANDADO	2 CONTRATISTA	1067941661 RAFAEL SIMON RUIZ CABRALES	1001162569 sirley del carmen zabala holguin	5 DEPARTAMENTO DE ANTIOQUIA	5001 MEDELLÍN - ANTIOQUIA	11 PRIMERA INSTANCIA O UNICA INSTANCIA - INIICIO Y FIJACIÓN DE LITIGIO	1314463419	87780300	0	2 ACTIVO						
215	FILA_215			05001333303420200033200	2021/05/06	2 CONTENCIOSO ADMINISTRATIVA	1275 REPARACION DIRECTA	4 DEMANDADO	2 CONTRATISTA	52365438 MARIANA JULIETTE RESTREPO MORENO	15309201 MANUEL CRUZ MERCADO	5 DEPARTAMENTO DE ANTIOQUIA	5001 MEDELLÍN - ANTIOQUIA	11 PRIMERA INSTANCIA O UNICA INSTANCIA - INIICIO Y FIJACIÓN DE LITIGIO	2833352035	87780300	0	2 ACTIVO						

Tipo Modalidad	51
Formulario	84
Moneda Informe	1
Entidad	11748
Fecha	2022/12/31
Periodicidad	12 ANUAL

M-1: CUENTA O INFORME ANUAL CONSOLIDADO
F9: RELACIÓN DE PROCESOS JUDICIALES (VER 3.0)

[1] 0 RELACIÓN DE PROCESOS JUDICIALES

		2	3	4	8	12	16	20	24	28	32	36	40	44	48	52	56	60	64	68	72	76	80	84
		FORMULARIO CON INFORMACIÓN	JUSTIFICACIÓN	CÓDIGO ÚNICO DEL PROCESO	FECHA ADMISIÓN DEMANDA	JURISDICCIÓN	ACCIÓN	CALIDAD EN QUE ACTÚA LA ENTIDAD	TIPO DE ABOGADO	NOMBRE DEL APODERADO	CONTRAPARTE	DEPARTAMENTO ACTUAL DEL PROCESO	CIUDAD ACTUAL DEL PROCESO	INSTANCIA - ETAPA DEL PROCESO	PRETENSIONES DEL PROCESO	CUANTÍA DEL PROCESO	MONTO DE LA PROVISIÓN / CONTABLE	ESTADO DEL PROCESO	FECHA DE TERMINACIÓN	SENTIDO DE LA SENTENCIA EJECUTORIADA	VALOR DE LA SENTENCIA EJECUTORIADA	ACTUACIÓN DE TÉRMINACIÓN	VALOR DEL ACUERDO POR TRANSACCION O CONCILIACION	OBSERVACIONES
216	FILA_216			05001333303420200033800	2021/04/08	2 CONTENCIOSO ADMINISTRATIVA	1275 REPARACION DIRECTA	4 DEMANDADO	2 CONTRATISTA	10772968 LUIS FERNANDO DELGADO JIMENEZ	39271757 GENNYS MARIA NIETO LOPEZ	76 DEPARTAMENTO DE VALLE DEL CAUCA	76001 CALI - VALLE DEL CAUCA	11 PRIMERA INSTANCIA O UNICA INSTANCIA - INIICIO Y FIJACIÓN DE LITIGIO	3307351547	12844891	0	2 ACTIVO						
217	FILA_217			05001333303420210000700	2021/03/25	2 CONTENCIOSO ADMINISTRATIVA	1275 REPARACION DIRECTA	4 DEMANDADO	2 CONTRATISTA	10772968 LUIS FERNANDO DELGADO JIMENEZ	1001546482 victor alfonso montiel hoyos	5 DEPARTAMENTO DE ANTIOQUIA	5001 MEDELLÍN - ANTIOQUIA	11 PRIMERA INSTANCIA O UNICA INSTANCIA - INIICIO Y FIJACIÓN DE LITIGIO	5339236110	12844891	0	2 ACTIVO						
218	FILA_218			05001333303420210025300	2021/11/19	2 CONTENCIOSO ADMINISTRATIVA	1275 REPARACION DIRECTA	4 DEMANDADO	2 CONTRATISTA	52365438 MARIANA JULIETTE RESTREPO MORENO	1010023603 MARINELA MARTINEZ ACEVEDO	5 DEPARTAMENTO DE ANTIOQUIA	5001 MEDELLÍN - ANTIOQUIA	11 PRIMERA INSTANCIA O UNICA INSTANCIA - INIICIO Y FIJACIÓN DE LITIGIO	3696451729	12844891	0	2 ACTIVO						
219	FILA_219			05001333303420210028100	2022/01/27	2 CONTENCIOSO ADMINISTRATIVA	1275 REPARACION DIRECTA	4 DEMANDADO	2 CONTRATISTA	52365438 MARIANA JULIETTE RESTREPO MORENO	1045432587 YUDY JULIANA POLO GALEANO	5 DEPARTAMENTO DE ANTIOQUIA	5001 MEDELLÍN - ANTIOQUIA	11 PRIMERA INSTANCIA O UNICA INSTANCIA - INIICIO Y FIJACIÓN DE LITIGIO	254138692	12844891299	0	2 ACTIVO						
220	FILA_220			05001333303420210028700	2021/12/02	2 CONTENCIOSO ADMINISTRATIVA	1275 REPARACION DIRECTA	4 DEMANDADO	2 CONTRATISTA	10772968 LUIS FERNANDO DELGADO JIMENEZ	LUZ DENY HERNÁNDEZ RAMOS	5 DEPARTAMENTO DE ANTIOQUIA	5001 MEDELLÍN - ANTIOQUIA	11 PRIMERA INSTANCIA O UNICA INSTANCIA - INIICIO Y FIJACIÓN DE LITIGIO	2529151183	12844891	0	2 ACTIVO						
221	FILA_221			05001333303420210029600	2021/12/02	2 CONTENCIOSO ADMINISTRATIVA	1275 REPARACION DIRECTA	4 DEMANDADO	2 CONTRATISTA	10772968 LUIS FERNANDO DELGADO JIMENEZ	1001158710 MARYS DEL CARMEN BERTEL	5 DEPARTAMENTO DE ANTIOQUIA	5001 MEDELLÍN - ANTIOQUIA	11 PRIMERA INSTANCIA O UNICA INSTANCIA - INIICIO Y FIJACIÓN DE LITIGIO	2529151183	12844891	0	2 ACTIVO						
222	FILA_222			05001333303420210030100	2021/12/02	2 CONTENCIOSO ADMINISTRATIVA	1275 REPARACION DIRECTA	4 DEMANDADO	2 CONTRATISTA	52365438 MARIANA JULIETTE RESTREPO MORENO	21647268 PIEDAD DEL SOCORRO VILLEGAS MARTINEZ	5 DEPARTAMENTO DE ANTIOQUIA	5001 MEDELLÍN - ANTIOQUIA	11 PRIMERA INSTANCIA O UNICA INSTANCIA - INIICIO Y FIJACIÓN DE LITIGIO	3307351547	12844891	0	2 ACTIVO						
223	FILA_223			05001333303420210032700	2022/02/17	2 CONTENCIOSO ADMINISTRATIVA	1275 REPARACION DIRECTA	4 DEMANDADO	2 CONTRATISTA	1125640895 ESTEFANIA DEL PILAR RUBIO ANGARITA	1041633993 NICOL DAYANA CEBALLOS GRACIANO	5 DEPARTAMENTO DE ANTIOQUIA	5001 MEDELLÍN - ANTIOQUIA	11 PRIMERA INSTANCIA O UNICA INSTANCIA - INIICIO Y FIJACIÓN DE LITIGIO	3405518256	12844891	0	2 ACTIVO						
224	FILA_224			05001333303520210017800	2021/12/09	2 CONTENCIOSO ADMINISTRATIVA	1275 REPARACION DIRECTA	4 DEMANDADO	2 CONTRATISTA	1125640895 ESTEFANIA DEL PILAR RUBIO ANGARITA	1001550568 KAREN MARIA MIELES	5 DEPARTAMENTO DE ANTIOQUIA	5001 MEDELLÍN - ANTIOQUIA	11 PRIMERA INSTANCIA O UNICA INSTANCIA - INIICIO Y FIJACIÓN DE LITIGIO	3112801461	0	0	2 ACTIVO						
225	FILA_225			05001333303520210019400	2022/02/03	2 CONTENCIOSO ADMINISTRATIVA	1275 REPARACION DIRECTA	4 DEMANDADO	2 CONTRATISTA	10772968 LUIS FERNANDO DELGADO JIMENEZ	1017141126 JOSE FERNANDO MARTINEZ ACEVEDO	5 DEPARTAMENTO DE ANTIOQUIA	5001 MEDELLÍN - ANTIOQUIA	11 PRIMERA INSTANCIA O UNICA INSTANCIA - INIICIO Y FIJACIÓN DE LITIGIO	1492265100	1492265100	0	2 ACTIVO						
226	FILA_226			05001333303520210028800	2022/06/02	2 CONTENCIOSO ADMINISTRATIVA	1275 REPARACION DIRECTA	4 DEMANDADO	2 CONTRATISTA	1022324104 PEDRO MANUEL AVENDAÑO LAITON	1001158741 ALBERT ELIECER DURANGO	5 DEPARTAMENTO DE ANTIOQUIA	5001 MEDELLÍN - ANTIOQUIA	11 PRIMERA INSTANCIA O UNICA INSTANCIA - INIICIO Y FIJACIÓN DE LITIGIO	3004862000	0	0	2 ACTIVO						
227	FILA_227			05001333303620170063700	2018/02/08	2 CONTENCIOSO ADMINISTRATIVA	1275 REPARACION DIRECTA	4 DEMANDADO	2 CONTRATISTA	1065608190 LUIS FERNANDO CASTRO HINOJOSA	DIANA MARIA CANO QUIROZ	5 DEPARTAMENTO DE ANTIOQUIA	5001 MEDELLÍN - ANTIOQUIA	2 SEGUNDA INSTANCIA	1376579437	1265922370	0	2 ACTIVO						
228	FILA_228			05001333303620210000200	2021/02/25	2 CONTENCIOSO ADMINISTRATIVA	1275 REPARACION DIRECTA	4 DEMANDADO	1 PLANTA	1014192601 INDIRA HERNANDEZ ROA	ELIANITH TORRES	5 DEPARTAMENTO DE ANTIOQUIA	5001 MEDELLÍN - ANTIOQUIA	11 PRIMERA INSTANCIA O UNICA INSTANCIA - INIICIO Y FIJACIÓN DE LITIGIO	3501901638	87780300	0	2 ACTIVO						
229	FILA_229			05001333303620210001500	2021/02/18	2 CONTENCIOSO ADMINISTRATIVA	1275 REPARACION DIRECTA	4 DEMANDADO	2 CONTRATISTA	1125640895 ESTEFANIA DEL PILAR RUBIO ANGARITA	KEINER DE JESUS ROMAN SALAS	5 DEPARTAMENTO DE ANTIOQUIA	5001 MEDELLÍN - ANTIOQUIA	11 PRIMERA INSTANCIA O UNICA INSTANCIA - INIICIO Y FIJACIÓN DE LITIGIO	2334601092	12844891	0	2 ACTIVO						
230	FILA_230			05001333303620210019200	2021/06/24	2 CONTENCIOSO ADMINISTRATIVA	1275 REPARACION DIRECTA	4 DEMANDADO	2 CONTRATISTA	1125640895 ESTEFANIA DEL PILAR RUBIO ANGARITA	1017124848 LEIDY JOHANNA MISAS SEPULVEDA	5 DEPARTAMENTO DE ANTIOQUIA	5001 MEDELLÍN - ANTIOQUIA	11 PRIMERA INSTANCIA O UNICA INSTANCIA - INIICIO Y FIJACIÓN DE LITIGIO	2921029826	0	0	2 ACTIVO						
231	FILA_231			05001333303620210028600	2021/10/14	2 CONTENCIOSO ADMINISTRATIVA	1275 REPARACION DIRECTA	4 DEMANDADO	2 CONTRATISTA	10772968 LUIS FERNANDO DELGADO JIMENEZ	1000646619 JUAN ESTEBAN MEDINA MENDEZ	5 DEPARTAMENTO DE ANTIOQUIA	5001 MEDELLÍN - ANTIOQUIA	11 PRIMERA INSTANCIA O UNICA INSTANCIA - INIICIO Y FIJACIÓN DE LITIGIO	2529151183	12844891	0	2 ACTIVO						

Tipo Modalidad	51
Formulario	84
Moneda Informe	1
Entidad	11748
Fecha	2022/12/31
Periodicidad	12 ANUAL

M-1: CUENTA O INFORME ANUAL CONSOLIDADO
F9: RELACIÓN DE PROCESOS JUDICIALES (VER 3.0)

[1] 0 RELACIÓN DE PROCESOS JUDICIALES

		2	3	4	8	12	16	20	24	28	32	36	40	44	48	52	56	60	64	68	72	76	80	84
		FORMULARIO CON INFORMACIÓN	JUSTIFICACIÓN	CÓDIGO ÚNICO DEL PROCESO	FECHA ADMISIÓN DEMANDA	JURISDICCIÓN	ACCIÓN	CALIDAD EN QUE ACTÚA LA ENTIDAD	TIPO DE ABOGADO	NOMBRE DEL APODERADO	CONTRAPARTE	DEPARTAMENTO ACTUAL DEL PROCESO	CIUDAD ACTUAL DEL PROCESO	INSTANCIA - ETAPA DEL PROCESO	PRETENSIONES DEL PROCESO	CUANTÍA DEL PROCESO	MONTO DE LA PROVISIÓN / CONTABLE	ESTADO DEL PROCESO	FECHA DE TERMINACIÓN	SENTIDO DE LA SENTENCIA EJECUTORIADA	VALOR DE LA SENTENCIA EJECUTORIADA	ACTUACIÓN DE TÉRMINACIÓN	VALOR DEL ACUERDO POR TRANSACCION O CONCILIACION	OBSERVACIONES
232	FILA_232			05045312100120140016900	2014/03/04	1 ORDINARIO CIVIL	1278 VERBAL	4 DEMANDADO	2 CONTRATISTA	1083903896 LUISA FERNANDA NUÑEZ RAMOS	UAE DE GESTION DE RESTITUCION DE TIERRAS DESPOJADAS	5 DEPARTAMENTO DE ANTIOQUIA	5045 APARTADÓ - ANTIOQUIA	11 PRIMERA INSTANCIA O UNICA INSTANCIA - INIICIO Y FIJACIÓN DE LITIGIO	0	0	0	2 ACTIVO						
233	FILA_233			05045312100120140119500	2016/06/08	1 ORDINARIO CIVIL	1278 VERBAL	4 DEMANDADO	2 CONTRATISTA	1083009840 EDUARDO JOSE CHARRIS VILLAMIZAR	CARMEN ENITH PEÑA GUZMAN	5 DEPARTAMENTO DE ANTIOQUIA	5045 APARTADÓ - ANTIOQUIA	13 PRIMERA INSTANCIA O UNICA INSTANCIA - FALLO	0	0	0	2 ACTIVO						
234	FILA_234			05045312100120210026900	2022/03/09	1 ORDINARIO CIVIL	1278 VERBAL	4 DEMANDADO	2 CONTRATISTA	1083903896 LUISA FERNANDA NUÑEZ RAMOS	89999906812 UNIDAD DE RESTITUCION DE TIERRAS	5 DEPARTAMENTO DE ANTIOQUIA	5045 APARTADÓ - ANTIOQUIA	11 PRIMERA INSTANCIA O UNICA INSTANCIA - INIICIO Y FIJACIÓN DE LITIGIO	0	0	0	2 ACTIVO						
235	FILA_235			05045312100220220003200	2022/03/22	1 ORDINARIO CIVIL	1278 VERBAL	4 DEMANDADO	2 CONTRATISTA	1083903896 LUISA FERNANDA NUÑEZ RAMOS	98597063 PEDRO LUIS HOYOS SANCHEZ	5 DEPARTAMENTO DE ANTIOQUIA	5045 APARTADÓ - ANTIOQUIA	11 PRIMERA INSTANCIA O UNICA INSTANCIA - INIICIO Y FIJACIÓN DE LITIGIO	0	0	0	2 ACTIVO						
236	FILA_236			05664318900120150000400	2015/02/06	2 CONTENCIOSO ADMINISTRATIVA	1270 PROTECCION DE LOS DERECHOS E INTERESES COLECTIVOS	4 DEMANDADO	2 CONTRATISTA	1067919238 EMITH JOHANA CASTILLO ROMERO	70194383 OSCAR JAIME JARAMILLO ALVAREZ	5 DEPARTAMENTO DE ANTIOQUIA	5664 SAN PEDRO - ANTIOQUIA	11 PRIMERA INSTANCIA O UNICA INSTANCIA - INIICIO Y FIJACIÓN DE LITIGIO	0	0	0	2 ACTIVO						
237	FILA_237			05736408900120120015300	2012/03/01	2 CONTENCIOSO ADMINISTRATIVA	1266 NULIDAD Y RESTABLECIMIENTO DEL DERECHO	4 DEMANDADO	2 CONTRATISTA	1067919238 EMITH JOHANA CASTILLO ROMERO	70031382 PABLO HENRY CORREA GUERRA	5 DEPARTAMENTO DE ANTIOQUIA	5736 SEGOVIA - ANTIOQUIA	11 PRIMERA INSTANCIA O UNICA INSTANCIA - INIICIO Y FIJACIÓN DE LITIGIO	13934450	13934450	21956662	2 ACTIVO						
238	FILA_238			08001233100019982304700	2000/06/28	2 CONTENCIOSO ADMINISTRATIVA	1266 NULIDAD Y RESTABLECIMIENTO DEL DERECHO	4 DEMANDADO	2 CONTRATISTA	1065608190 LUIS FERNANDO CASTRO HINOJOSA	32705216 LYDIA ESTHER BLANCO MIRANDA	8 DEPARTAMENTO DE ATLÁNTICO	8001 BARRANQUILLA - ATLÁNTICO	11 PRIMERA INSTANCIA O UNICA INSTANCIA - INIICIO Y FIJACIÓN DE LITIGIO	8238846	0	0	2 ACTIVO						
239	FILA_239			08001233100519990338400	1999/09/20	2 CONTENCIOSO ADMINISTRATIVA	1266 NULIDAD Y RESTABLECIMIENTO DEL DERECHO	4 DEMANDADO	2 CONTRATISTA	1065608190 LUIS FERNANDO CASTRO HINOJOSA	57432355 PATRICIA DE JESUS MOZO COHEN	8 DEPARTAMENTO DE ATLÁNTICO	8001 BARRANQUILLA - ATLÁNTICO	11 PRIMERA INSTANCIA O UNICA INSTANCIA - INIICIO Y FIJACIÓN DE LITIGIO	13024920	0	0	2 ACTIVO						
240	FILA_240			08001233100520130033300	2013/05/20	2 CONTENCIOSO ADMINISTRATIVA	1275 REPARACION DIRECTA	4 DEMANDADO	2 CONTRATISTA	1067919238 EMITH JOHANA CASTILLO ROMERO	8815076 DEWIS ARMANDO POLO MARTINEZ	8 DEPARTAMENTO DE ATLÁNTICO	8001 BARRANQUILLA - ATLÁNTICO	13 PRIMERA INSTANCIA O UNICA INSTANCIA - FALLO	1225986000	636986000	0	2 ACTIVO						
241	FILA_241			08001233100520130033400	2013/05/06	2 CONTENCIOSO ADMINISTRATIVA	1275 REPARACION DIRECTA	4 DEMANDADO	2 CONTRATISTA	1015423697 LAURA ROCIO AMAYA BECERRA	8816498 PEDRO JOSE PERALTA MOLINARES	11 BOGOTÁ D.C	11001 BOGOTÁ, D.C. - CUNDINAMARCA	2 SEGUNDA INSTANCIA	1214857000	625357000	0	2 ACTIVO						
242	FILA_242			08001233300020130030800	2014/03/17	2 CONTENCIOSO ADMINISTRATIVA	1275 REPARACION DIRECTA	4 DEMANDADO	2 CONTRATISTA	1122640895 ESTEFANIA DEL PILAR RUBIO ANGARITA	CORPORACION CLUB LAGOS DEL CAUJARAL	8 DEPARTAMENTO DE ATLÁNTICO	8001 BARRANQUILLA - ATLÁNTICO	13 PRIMERA INSTANCIA O UNICA INSTANCIA - FALLO	3575731670	0	0	2 ACTIVO						
243	FILA_243			08001233300020130035400	2013/11/25	2 CONTENCIOSO ADMINISTRATIVA	1275 REPARACION DIRECTA	4 DEMANDADO	2 CONTRATISTA	1014200539 LAURA ANGELICA RUBIO MONCADA	22844392 ELIZABETH DEL CARMEN VILLALBA MOLINARES	11 BOGOTÁ D.C	11001 BOGOTÁ, D.C. - CUNDINAMARCA	2 SEGUNDA INSTANCIA	1093500000	504000000	0	2 ACTIVO						
244	FILA_244			08001233300020150079500	2016/11/15	2 CONTENCIOSO ADMINISTRATIVA	1270 PROTECCION DE LOS DERECHOS E INTERESES COLECTIVOS	4 DEMANDADO	2 CONTRATISTA	1058846415 VALENTINA GIRALDO CASTAÑO	8663675 MANUEL JOSE DE LA ROSA MANOTAS	11 BOGOTÁ D.C	11001 BOGOTÁ, D.C. - CUNDINAMARCA	2 SEGUNDA INSTANCIA	0	0	0	2 ACTIVO						
245	FILA_245			08001233300020160025600	2018/02/01	2 CONTENCIOSO ADMINISTRATIVA	1275 REPARACION DIRECTA	4 DEMANDADO	1 PLANTA	1015437117 GERMAN RICARDO SIERRA BARRERA	19157248 ANTONIO FERNANDO ARRAUT GONZALEZ	8 DEPARTAMENTO DE ATLÁNTICO	8001 BARRANQUILLA - ATLÁNTICO	11 PRIMERA INSTANCIA O UNICA INSTANCIA - INIICIO Y FIJACIÓN DE LITIGIO	3895000000	3675000000	0	2 ACTIVO						
246	FILA_246			08001233300020160111400	2017/08/16	2 CONTENCIOSO ADMINISTRATIVA	1266 NULIDAD Y RESTABLECIMIENTO DEL DERECHO	4 DEMANDADO	2 CONTRATISTA	1014200539 LAURA ANGELICA RUBIO MONCADA	9003558573 CI SARMIENTO TRADING LTDA	8 DEPARTAMENTO DE ATLÁNTICO	8001 BARRANQUILLA - ATLÁNTICO	13 PRIMERA INSTANCIA O UNICA INSTANCIA - FALLO	398858500	295086800	0	2 ACTIVO						
247	FILA_247			08001233300020170053600	2017/05/23	2 CONTENCIOSO ADMINISTRATIVA	1257 CUMPLIMIENTO DE NORMAS CON FUERZA MATERIAL DE LEY O DE ACTOS ADMINISTRATIVOS	4 DEMANDADO	2 CONTRATISTA	80888821 DANIEL FELIPE TABOADA VELASQUEZ	3763204 RICARDO ALBERTO MANJARRES CHARRIS	8 DEPARTAMENTO DE ATLÁNTICO	8001 BARRANQUILLA - ATLÁNTICO	13 PRIMERA INSTANCIA O UNICA INSTANCIA - FALLO	0	0	0	2 ACTIVO						
248	FILA_248			08001233300020170093600	2017/08/31	2 CONTENCIOSO ADMINISTRATIVA	1266 NULIDAD Y RESTABLECIMIENTO DEL DERECHO	4 DEMANDADO	2 CONTRATISTA	1067919238 EMITH JOHANA CASTILLO ROMERO	802000339 CORPORACION AUTONOMA REGIONAL DEL ATLANTICO	11 BOGOTÁ D.C	11001 BOGOTÁ, D.C. - CUNDINAMARCA	11 PRIMERA INSTANCIA O UNICA INSTANCIA - INIICIO Y FIJACIÓN DE LITIGIO	0	0	0	2 ACTIVO						

Tipo Modalidad	51
Formulario	84
Moneda Informe	1
Entidad	11748
Fecha	2022/12/31
Periodicidad	12 ANUAL

M-1: CUENTA O INFORME ANUAL CONSOLIDADO
F9: RELACIÓN DE PROCESOS JUDICIALES (VER 3.0)

[1] 0 RELACIÓN DE PROCESOS JUDICIALES

		2	3	4	8	12	16	20	24	28	32	36	40	44	48	52	56	60	64	68	72	76	80	84
		FORMULARIO CON INFORMACIÓN	JUSTIFICACIÓN	CÓDIGO ÚNICO DEL PROCESO	FECHA ADMISIÓN DEMANDA	JURISDICCIÓN	ACCIÓN	CALIDAD EN QUE ACTÚA LA ENTIDAD	TIPO DE ABOGADO	NOMBRE DEL APODERADO	CONTRAPARTE	DEPARTAMENTO ACTUAL DEL PROCESO	CIUDAD ACTUAL DEL PROCESO	INSTANCIA - ETAPA DEL PROCESO	PRETENSIONES DEL PROCESO	CUANTÍA DEL PROCESO	MONTO DE LA PROVISIÓN / CONTABLE	ESTADO DEL PROCESO	FECHA DE TERMINACIÓN	SENTIDO DE LA SENTENCIA EJECUTORIADA	VALOR DE LA SENTENCIA EJECUTORIADA	ACTUACIÓN DE TERMINACIÓN	VALOR DEL ACUERDO POR TRANSACCION O CONCILIACION	OBSERVACIONES
249	FILA_249			08001233300020200059400	2020/10/22	2 CONTENCIOSO ADMINISTRATIVA	1270 PROTECCION DE LOS DERECHOS E INTERESES COLECTIVOS	4 DEMANDADO	2 CONTRATISTA	80888821 DANIEL FELIPE TABOADA VELASQUEZ	8663675 MANUEL JOSE DE LA ROSA MANOTAS	8 DEPARTAMENTO DE ATLÁNTICO	8001 BARRANQUILLA - ATLÁNTICO	11 PRIMERA INSTANCIA O UNICA INSTANCIA - INIICIO Y FIJACIÓN DE LITIGIO	0	0	0	2 ACTIVO						
250	FILA_250			08001233300120130006800	2014/07/13	2 CONTENCIOSO ADMINISTRATIVA	1275 REPARACION DIRECTA	4 DEMANDADO	2 CONTRATISTA	72291575 HELTON DAVID GUTIERREZ GONZALEZ	4327369 JAIME ALFONSO DAZA RINCONES	11 BOGOTÁ D.C	11001 BOGOTÁ, D.C. - CUNDINAMARCA	2 SEGUNDA INSTANCIA	173847336 8	1049575252	0	2 ACTIVO						
251	FILA_251			08001233300120130020901	2013/07/29	2 CONTENCIOSO ADMINISTRATIVA	1275 REPARACION DIRECTA	4 DEMANDADO	2 CONTRATISTA	1014200539 LAURA ANGELICA RUBIO MONCADA	MARIA DEL ROSARIO SOLANO CASTRO	11 BOGOTÁ D.C	11001 BOGOTÁ, D.C. - CUNDINAMARCA	2 SEGUNDA INSTANCIA	4088295228	2201895228	0	2 ACTIVO						
252	FILA_252			08001233300120170606000	2017/10/04	2 CONTENCIOSO ADMINISTRATIVA	1266 NULIDAD Y RESTABLECIMIENTO DEL DERECHO	4 DEMANDADO	2 CONTRATISTA	1125640895 ESTEFANIA DEL PILAR RUBIO ANGARITA	890102006 DEPARTAMENTO DE ATLANTICO	8 DEPARTAMENTO DE ATLÁNTICO	8001 BARRANQUILLA - ATLÁNTICO	12 PRIMERA INSTANCIA O UNICA INSTANCIA - PRUEBAS	926771789	926771789	0	2 ACTIVO						
253	FILA_253			08001333100520090000900	2009/01/21	2 CONTENCIOSO ADMINISTRATIVA	1270 PROTECCION DE LOS DERECHOS E INTERESES COLECTIVOS	4 DEMANDADO	2 CONTRATISTA	1015423697 LAURA ROCIO AMAYA BECERRA	22712794 IRIS MARGOTH TAFUR RUA	8 DEPARTAMENTO DE ATLÁNTICO	8001 BARRANQUILLA - ATLÁNTICO	13 PRIMERA INSTANCIA O UNICA INSTANCIA - FALLO	0	0	0	2 ACTIVO						
254	FILA_254			08001333101020050002200	2008/10/06	2 CONTENCIOSO ADMINISTRATIVA	1266 NULIDAD Y RESTABLECIMIENTO DEL DERECHO	4 DEMANDADO	2 CONTRATISTA	80888821 DANIEL FELIPE TABOADA VELASQUEZ	8020003390 Corporación Regional del Atlántico	8 DEPARTAMENTO DE ATLÁNTICO	8001 BARRANQUILLA - ATLÁNTICO	13 PRIMERA INSTANCIA O UNICA INSTANCIA - FALLO	40575000	40175000	0	2 ACTIVO						
255	FILA_255			08001333101020160023400	2016/10/04	2 CONTENCIOSO ADMINISTRATIVA	1270 PROTECCION DE LOS DERECHOS E INTERESES COLECTIVOS	4 DEMANDADO	2 CONTRATISTA	1058846415 VALENTINA GIRALDO CASTAÑO	800186061 DEFENSORIA DEL PUEBLO	8 DEPARTAMENTO DE ATLÁNTICO	8001 BARRANQUILLA - ATLÁNTICO	2 SEGUNDA INSTANCIA	0	0	0	2 ACTIVO						
256	FILA_256			08001333300120170020700	2017/08/10	2 CONTENCIOSO ADMINISTRATIVA	1270 PROTECCION DE LOS DERECHOS E INTERESES COLECTIVOS	4 DEMANDADO	2 CONTRATISTA	80888821 DANIEL FELIPE TABOADA VELASQUEZ	10541955 CARLOS ALFONSO NEGRET MOSQUERA	8 DEPARTAMENTO DE ATLÁNTICO	8001 BARRANQUILLA - ATLÁNTICO	11 PRIMERA INSTANCIA O UNICA INSTANCIA - INIICIO Y FIJACIÓN DE LITIGIO	1	0	0	2 ACTIVO						
257	FILA_257			08001333300220130009500	2013/01/30	2 CONTENCIOSO ADMINISTRATIVA	1275 REPARACION DIRECTA	4 DEMANDADO	2 CONTRATISTA	1014200539 LAURA ANGELICA RUBIO MONCADA	3724761 YUBRAN ALBERTO HEMER BOJANINI	8 DEPARTAMENTO DE ATLÁNTICO	8001 BARRANQUILLA - ATLÁNTICO	11 PRIMERA INSTANCIA O UNICA INSTANCIA - INIICIO Y FIJACIÓN DE LITIGIO	1023237558	2227192674	0	2 ACTIVO						
258	FILA_258			08001333300220130013500	2013/04/30	2 CONTENCIOSO ADMINISTRATIVA	1275 REPARACION DIRECTA	4 DEMANDADO	2 CONTRATISTA	1014200539 LAURA ANGELICA RUBIO MONCADA	3721571 BENIGNO BALTISTA BALLESTAS AMEZQUITA	8 DEPARTAMENTO DE ATLÁNTICO	8001 BARRANQUILLA - ATLÁNTICO	11 PRIMERA INSTANCIA O UNICA INSTANCIA - INIICIO Y FIJACIÓN DE LITIGIO	779812552	779812552	0	2 ACTIVO						
259	FILA_259			08001333300220130014900	2013/04/22	2 CONTENCIOSO ADMINISTRATIVA	1275 REPARACION DIRECTA	4 DEMANDADO	2 CONTRATISTA	1014200539 LAURA ANGELICA RUBIO MONCADA	8535007 RAFAEL ARTURO PULIDO FRAGOZO	8 DEPARTAMENTO DE ATLÁNTICO	8001 BARRANQUILLA - ATLÁNTICO	12 PRIMERA INSTANCIA O UNICA INSTANCIA - PRUEBAS	687927500	687927500	0	2 ACTIVO						
260	FILA_260			08001333300220130016000	2014/06/16	2 CONTENCIOSO ADMINISTRATIVA	1275 REPARACION DIRECTA	4 DEMANDADO	2 CONTRATISTA	1015423697 LAURA ROCIO AMAYA BECERRA	32791216 ELISABETH CECILIA CANTILLO IBARRA	8 DEPARTAMENTO DE ATLÁNTICO	8001 BARRANQUILLA - ATLÁNTICO	12 PRIMERA INSTANCIA O UNICA INSTANCIA - PRUEBAS	733440000	351235000	0	2 ACTIVO						
261	FILA_261			08001333300220130018600	2013/05/09	2 CONTENCIOSO ADMINISTRATIVA	1275 REPARACION DIRECTA	4 DEMANDADO	2 CONTRATISTA	1067919238 EMITH JOHANA CASTILLO ROMERO	22472075 ESMERALDA RODRIGUEZ DE RODRIGUEZ	8 DEPARTAMENTO DE ATLÁNTICO	8001 BARRANQUILLA - ATLÁNTICO	11 PRIMERA INSTANCIA O UNICA INSTANCIA - INIICIO Y FIJACIÓN DE LITIGIO	346250000	348800000	0	2 ACTIVO						
262	FILA_262			08001333300220130023400	2014/10/09	2 CONTENCIOSO ADMINISTRATIVA	1275 REPARACION DIRECTA	4 DEMANDADO	2 CONTRATISTA	1014200539 LAURA ANGELICA RUBIO MONCADA	32666689 RUTH MARINA ALMANZA MARTINEZ	8 DEPARTAMENTO DE ATLÁNTICO	8001 BARRANQUILLA - ATLÁNTICO	11 PRIMERA INSTANCIA O UNICA INSTANCIA - INIICIO Y FIJACIÓN DE LITIGIO	404000000	378500000	0	2 ACTIVO						
263	FILA_263			08001333300220130024300	2013/06/19	2 CONTENCIOSO ADMINISTRATIVA	1275 REPARACION DIRECTA	4 DEMANDADO	2 CONTRATISTA	1014200539 LAURA ANGELICA RUBIO MONCADA	3720694 JUAN ANTONIO BROCHERO AVILA	8 DEPARTAMENTO DE ATLÁNTICO	8001 BARRANQUILLA - ATLÁNTICO	12 PRIMERA INSTANCIA O UNICA INSTANCIA - PRUEBAS	1060479222	780489611	0	2 ACTIVO						
264	FILA_264			08001333300220130024400	2013/06/17	2 CONTENCIOSO ADMINISTRATIVA	1275 REPARACION DIRECTA	4 DEMANDADO	2 CONTRATISTA	1014200539 LAURA ANGELICA RUBIO MONCADA	22842594 BERTHA REGINA COVA DE MEDINA	8 DEPARTAMENTO DE ATLÁNTICO	8001 BARRANQUILLA - ATLÁNTICO	11 PRIMERA INSTANCIA O UNICA INSTANCIA - INIICIO Y FIJACIÓN DE LITIGIO	882720000	705870000	0	2 ACTIVO						
265	FILA_265			08001333300220130024900	2013/06/17	2 CONTENCIOSO ADMINISTRATIVA	1275 REPARACION DIRECTA	74 DEMANDADO - LITISCONSORCIO	2 CONTRATISTA	1015423697 LAURA ROCIO AMAYA BECERRA	1193294322 YISELA ESTHER ACOSTA ARIZA	8 DEPARTAMENTO DE ATLÁNTICO	8001 BARRANQUILLA - ATLÁNTICO	12 PRIMERA INSTANCIA O UNICA INSTANCIA - PRUEBAS	0	0	0	2 ACTIVO						
266	FILA_266			08001333300220140022800	2015/08/04	2 CONTENCIOSO ADMINISTRATIVA	1275 REPARACION DIRECTA	4 DEMANDADO	2 CONTRATISTA	1014200539 LAURA ANGELICA RUBIO MONCADA	22461258 SANDRA PATRICIA REALES COVA	8 DEPARTAMENTO DE ATLÁNTICO	8001 BARRANQUILLA - ATLÁNTICO	11 PRIMERA INSTANCIA O UNICA INSTANCIA - INIICIO Y FIJACIÓN DE LITIGIO	2609133000	2609133000	0	2 ACTIVO						
267	FILA_267			08001333300720190011500	2019/08/27	2 CONTENCIOSO ADMINISTRATIVA	1266 NULIDAD Y RESTABLECIMIENTO DEL DERECHO	4 DEMANDADO	1 PLANTA	51937669 LUZ STELLA CAMACHO GOMEZ	802014471 Invesakk ltda	8 DEPARTAMENTO DE ATLÁNTICO	8001 BARRANQUILLA - ATLÁNTICO	13 PRIMERA INSTANCIA O UNICA INSTANCIA - FALLO	182269215	182269215	0	2 ACTIVO						

Tipo Modalidad	51
Formulario	84
Moneda Informe	1
Entidad	11748
Fecha	2022/12/31
Periodicidad	12 ANUAL

M-1: CUENTA O INFORME ANUAL CONSOLIDADO
F9: RELACIÓN DE PROCESOS JUDICIALES (VER 3.0)

[1] 0 RELACIÓN DE PROCESOS JUDICIALES

		2	3	4	8	12	16	20	24	28	32	36	40	44	48	52	56	60	64	68	72	76	80	84
		FORMULARIO CON INFORMACIÓN	JUSTIFICACIÓN	CÓDIGO ÚNICO DEL PROCESO	FECHA ADMISIÓN DEMANDA	JURISDICCIÓN	ACCIÓN	CALIDAD EN QUE ACTÚA LA ENTIDAD	TIPO DE ABOGADO	NOMBRE DEL APODERADO	CONTRAPARTE	DEPARTAMENTO ACTUAL DEL PROCESO	CIUDAD ACTUAL DEL PROCESO	INSTANCIA - ETAPA DEL PROCESO	PRETENSIONES DEL PROCESO	CUANTÍA DEL PROCESO	MONTO DE LA PROVISIÓN / CONTABLE	ESTADO DEL PROCESO	FECHA DE TERMINACIÓN	SENTIDO DE LA SENTENCIA EJECUTORIADA	VALOR DE LA SENTENCIA EJECUTORIADA	ACTUACIÓN DE TÉRMINACIÓN	VALOR DEL ACUERDO POR TRANSACCION O CONCILIACION	OBSERVACIONES
268	FILA_268			08001333300820160006800	2016/02/26	2 CONTENCIOSO ADMINISTRATIVA	1270 PROTECCION DE LOS DERECHOS E INTERESES COLECTIVOS	4 DEMANDADO	2 CONTRATISTA	1014197833 MARTHA LUCIA OSORIO ROSAS	1049534364 CRISTIAN DAVID ALVEAR PARRA	8 DEPARTAMENTO DE ATLÁNTICO	8001 BARRANQUILLA - ATLÁNTICO	13 PRIMERA INSTANCIA O UNICA INSTANCIA - FALLO	0	0	0	2 ACTIVO						
269	FILA_269			08001333300920130033900	2014/05/29	2 CONTENCIOSO ADMINISTRATIVA	1275 REPARACION DIRECTA	4 DEMANDADO	2 CONTRATISTA	1014197833 MARTHA LUCIA OSORIO ROSAS	7420809 TIBERIO ANTONIO ROJANO MUÑOZ	8 DEPARTAMENTO DE ATLÁNTICO	8001 BARRANQUILLA - ATLÁNTICO	11 PRIMERA INSTANCIA O UNICA INSTANCIA - INIICIO Y FIJACIÓN DE LITIGIO	482892602	476332602	0	2 ACTIVO						
270	FILA_270			08001333300920150014400	2015/12/16	2 CONTENCIOSO ADMINISTRATIVA	1275 REPARACION DIRECTA	4 DEMANDADO	1 PLANTA	1015437117 GERMAN RICARDO SIERRA BARRERA	ADRIANA SARMIENTO RODRIGUEZ	8 DEPARTAMENTO DE ATLÁNTICO	8001 BARRANQUILLA - ATLÁNTICO	12 PRIMERA INSTANCIA O UNICA INSTANCIA - PRUEBAS	484434500	322175000	0	2 ACTIVO						
271	FILA_271			08001333300920210005900	2021/05/06	2 CONTENCIOSO ADMINISTRATIVA	1270 PROTECCION DE LOS DERECHOS E INTERESES COLECTIVOS	74 DEMANDADO - LITISCONSORCIO	2 CONTRATISTA	80888821 DANIEL FELIPE TABOADA VELASQUEZ	SOCIEDAD COMERCIAL GRUPO AEROPORTUARIO DEL CARIBE S.A.S.	8 DEPARTAMENTO DE ATLÁNTICO	8001 BARRANQUILLA - ATLÁNTICO	11 PRIMERA INSTANCIA O UNICA INSTANCIA - INIICIO Y FIJACIÓN DE LITIGIO	0	0	0	2 ACTIVO						
272	FILA_272			11001032400020030049701	2004/03/12	2 CONTENCIOSO ADMINISTRATIVA	1265 NULIDAD SIMPLE	4 DEMANDADO	2 CONTRATISTA	1015423697 LAURA ROCIO AMAYA BECERRA	79275717 JUAN CARLOS NARVAEZ OLARTE	11 BOGOTÁ D.C	11001 BOGOTÁ, D.C. - CUNDINAMARCA	13 PRIMERA INSTANCIA O UNICA INSTANCIA - FALLO	0	0	0	2 ACTIVO						
273	FILA_273			11001032400020040036401	2013/02/12	2 CONTENCIOSO ADMINISTRATIVA	1265 NULIDAD SIMPLE	4 DEMANDADO	2 CONTRATISTA	1014197833 MARTHA LUCIA OSORIO ROSAS	79296614 RAUL RAMIREZ MUÑOZ	11 BOGOTÁ D.C	11001 BOGOTÁ, D.C. - CUNDINAMARCA	11 PRIMERA INSTANCIA O UNICA INSTANCIA - INIICIO Y FIJACIÓN DE LITIGIO	0	0	0	2 ACTIVO						
274	FILA_274			11001032400020050036100	2006/03/05	2 CONTENCIOSO ADMINISTRATIVA	1266 NULIDAD Y RESTABLECIMIENTO DEL DERECHO	4 DEMANDADO	2 CONTRATISTA	1065608190 LUIS FERNANDO CASTRO HINOJOSA	17135193 MIGUEL BERMUDEZ GOMEZ	11 BOGOTÁ D.C	11001 BOGOTÁ, D.C. - CUNDINAMARCA	12 PRIMERA INSTANCIA O UNICA INSTANCIA - PRUEBAS	5573000000	0	0	2 ACTIVO						
275	FILA_275			11001032400020060009300	2006/05/03	2 CONTENCIOSO ADMINISTRATIVA	1265 NULIDAD SIMPLE	4 DEMANDADO	2 CONTRATISTA	1018469276 CARMEN MARIA MARTINEZ LOBO	35130 FIDEICOMISO MONTEARROYO	11 BOGOTÁ D.C	11001 BOGOTÁ, D.C. - CUNDINAMARCA	12 PRIMERA INSTANCIA O UNICA INSTANCIA - PRUEBAS	0	0	0	2 ACTIVO						
276	FILA_276			11001032400020070019500	2007/09/03	2 CONTENCIOSO ADMINISTRATIVA	1266 NULIDAD Y RESTABLECIMIENTO DEL DERECHO	4 DEMANDADO	2 CONTRATISTA	1014197833 MARTHA LUCIA OSORIO ROSAS	19442868 RICARDO JOAQUIN KLING HASCHE	11 BOGOTÁ D.C	11001 BOGOTÁ, D.C. - CUNDINAMARCA	13 PRIMERA INSTANCIA O UNICA INSTANCIA - FALLO	27439436000	10000000000	0	2 ACTIVO						
277	FILA_277			11001032400020080013800	2010/02/04	2 CONTENCIOSO ADMINISTRATIVA	1265 NULIDAD SIMPLE	4 DEMANDADO	2 CONTRATISTA	72291575 HELTON DAVID GUTIERREZ GONZALEZ	8729374 FREDDY ENRIQUE RIQUETT DE LA HOZ	11 BOGOTÁ D.C	11001 BOGOTÁ, D.C. - CUNDINAMARCA	13 PRIMERA INSTANCIA O UNICA INSTANCIA - FALLO	0	0	0	2 ACTIVO						
278	FILA_278			11001032400020090027800	2010/10/25	2 CONTENCIOSO ADMINISTRATIVA	1265 NULIDAD SIMPLE	4 DEMANDADO	1 PLANTA	1015437117 GERMAN RICARDO SIERRA BARRERA	19301225 RAUL ARMANDO PEÑA CELY	11 BOGOTÁ D.C	11001 BOGOTÁ, D.C. - CUNDINAMARCA	13 PRIMERA INSTANCIA O UNICA INSTANCIA - FALLO	0	0	0	1 TERMINADO	2022/12/14	1 FAVORABLE	0	114 EJECUTORIA DE LA SENTENCIA		
279	FILA_279			11001032400020100039900	2012/06/25	2 CONTENCIOSO ADMINISTRATIVA	1266 NULIDAD Y RESTABLECIMIENTO DEL DERECHO	4 DEMANDADO	2 CONTRATISTA	1014200539 LAURA ANGELICA RUBIO MONCADA	860013704 3 CRYOGAS S.A.	11 BOGOTÁ D.C	11001 BOGOTÁ, D.C. - CUNDINAMARCA	13 PRIMERA INSTANCIA O UNICA INSTANCIA - FALLO	0	0	0	2 ACTIVO						
280	FILA_280			11001032400020100046600	2010/09/23	2 CONTENCIOSO ADMINISTRATIVA	1265 NULIDAD SIMPLE	4 DEMANDADO	2 CONTRATISTA	1125640895 ESTEFANIA DEL PILAR RUBIO ANGARITA	899999062 CORPORACION AUTONOMA REGIONAL DE CUNDINAMARCA	11 BOGOTÁ D.C	11001 BOGOTÁ, D.C. - CUNDINAMARCA	13 PRIMERA INSTANCIA O UNICA INSTANCIA - FALLO	0	0	0	2 ACTIVO						
281	FILA_281			11001032400020100049900	2010/10/21	2 CONTENCIOSO ADMINISTRATIVA	1265 NULIDAD SIMPLE	4 DEMANDADO	2 CONTRATISTA	1067919238 EMITH JOHANA CASTILLO ROMERO	899999062 CORPORACION AUTONOMA REGIONAL DE CUNDINAMARCA	11 BOGOTÁ D.C	11001 BOGOTÁ, D.C. - CUNDINAMARCA	13 PRIMERA INSTANCIA O UNICA INSTANCIA - FALLO	0	0	0	2 ACTIVO						
282	FILA_282			11001032400020110020500	2012/08/15	2 CONTENCIOSO ADMINISTRATIVA	1265 NULIDAD SIMPLE	4 DEMANDADO	2 CONTRATISTA	1014197833 MARTHA LUCIA OSORIO ROSAS	18204114 NELSON RESTREPO OSORIO	11 BOGOTÁ D.C	11001 BOGOTÁ, D.C. - CUNDINAMARCA	11 PRIMERA INSTANCIA O UNICA INSTANCIA - INIICIO Y FIJACIÓN DE LITIGIO	0	0	0	2 ACTIVO						
283	FILA_283			11001032400020110033000	2012/03/08	2 CONTENCIOSO ADMINISTRATIVA	1264 NULIDAD POR INCONSTITUCIONALIDAD	4 DEMANDADO	2 CONTRATISTA	1014197833 MARTHA LUCIA OSORIO ROSAS	5077841 REMBERTO QUJANT GONZALEZ	11 BOGOTÁ D.C	11001 BOGOTÁ, D.C. - CUNDINAMARCA	11 PRIMERA INSTANCIA O UNICA INSTANCIA - INIICIO Y FIJACIÓN DE LITIGIO	0	0	0	2 ACTIVO						
284	FILA_284			11001032400020110045300	2012/03/26	2 CONTENCIOSO ADMINISTRATIVA	1265 NULIDAD SIMPLE	4 DEMANDADO	2 CONTRATISTA	1015423697 LAURA ROCIO AMAYA BECERRA	79450567 HENRY ALBERTO GONZALEZ MOLINA	11 BOGOTÁ D.C	11001 BOGOTÁ, D.C. - CUNDINAMARCA	13 PRIMERA INSTANCIA O UNICA INSTANCIA - FALLO	0	0	0	2 ACTIVO						
285	FILA_285			11001032400020120002200	2012/06/28	2 CONTENCIOSO ADMINISTRATIVA	1264 NULIDAD POR INCONSTITUCIONALIDAD	4 DEMANDADO	1 PLANTA	1015437117 GERMAN RICARDO SIERRA BARRERA	19183774 JESUS FERNANDO Coral Villota	11 BOGOTÁ D.C	11001 BOGOTÁ, D.C. - CUNDINAMARCA	13 PRIMERA INSTANCIA O UNICA INSTANCIA - FALLO	0	0	0	2 ACTIVO						
286	FILA_286			11001032400020120004900	2012/04/24	2 CONTENCIOSO ADMINISTRATIVA	1264 NULIDAD POR INCONSTITUCIONALIDAD	4 DEMANDADO	1 PLANTA	1015437117 GERMAN RICARDO SIERRA BARRERA	8999990841 EMPRESA DE ACUEDUCTO ALCANTARILLADO Y ASEO DE BOGOTA ESP	11 BOGOTÁ D.C	11001 BOGOTÁ, D.C. - CUNDINAMARCA	13 PRIMERA INSTANCIA O UNICA INSTANCIA - FALLO	0	0	0	2 ACTIVO						

Tipo Modalidad	51
Formulario	84
Moneda Informe	1
Entidad	11748
Fecha	2022/12/31
Periodicidad	12 ANUAL

M-1: CUENTA O INFORME ANUAL CONSOLIDADO
F9: RELACIÓN DE PROCESOS JUDICIALES (VER 3.0)

[1] 0 RELACIÓN DE PROCESOS JUDICIALES

		2	3	4	8	12	16	20	24	28	32	36	40	44	48	52	56	60	64	68	72	76	80	84
		FORMULARIO CON INFORMACIÓN	JUSTIFICACIÓN	CÓDIGO ÚNICO DEL PROCESO	FECHA ADMISIÓN DEMANDA	JURISDICCIÓN	ACCIÓN	CALIDAD EN QUE ACTÚA LA ENTIDAD	TIPO DE ABOGADO	NOMBRE DEL APODERADO	CONTRAPARTE	DEPARTAMENTO ACTUAL DEL PROCESO	CIUDAD ACTUAL DEL PROCESO	INSTANCIA - ETAPA DEL PROCESO	PRETENSIONES DEL PROCESO	CUANTÍA DEL PROCESO	MONTO DE LA PROVISIÓN / CONTABLE	ESTADO DEL PROCESO	FECHA DE TERMINACIÓN	SENTIDO DE LA SENTENCIA EJECUTORIADA	VALOR DE LA SENTENCIA EJECUTORIADA	ACTUACIÓN DE TÉRMINACIÓN	VALOR DEL ACUERDO POR TRANSACCION O CONCILIACION	OBSERVACIONES
287	FILA_287			11001032400020120012800	2012/11/30	2 CONTENCIOSO ADMINISTRATIVA	1265 NULIDAD SIMPLE	4 DEMANDADO	2 CONTRATISTA	80888821 DANIEL FELIPE TABOADA VELASQUEZ	9001368954 ASOCIACION PARA EL DESARROLLO INTEGRAL DE LA ZONA DE INFLUENCIA DE LA VIA SUBA COTA ASODESCO	11 BOGOTÁ D.C	11001 BOGOTÁ, D.C. - CUNDINAMARCA	13 PRIMERA INSTANCIA O UNICA INSTANCIA - FALLO	0	0	0	2 ACTIVO						
288	FILA_288			11001032400020120022900	2013/03/15	2 CONTENCIOSO ADMINISTRATIVA	1265 NULIDAD SIMPLE	4 DEMANDADO	2 CONTRATISTA	80888821 DANIEL FELIPE TABOADA VELASQUEZ	80062732 JUAN PABLO MERIZALDE PORTILLA	11 BOGOTÁ D.C	11001 BOGOTÁ, D.C. - CUNDINAMARCA	11 PRIMERA INSTANCIA O UNICA INSTANCIA - INIICIO Y FIJACIÓN DE LITIGIO	0	0	0	2 ACTIVO						
289	FILA_289			11001032400020120033500	2014/08/13	2 CONTENCIOSO ADMINISTRATIVA	1265 NULIDAD SIMPLE	4 DEMANDADO	2 CONTRATISTA	1014197833 MARTHA LUCIA OSORIO ROSAS	8301124646 ACUEDUCTO Y ALCANTARILLADO EMPRESA	11 BOGOTÁ D.C	11001 BOGOTÁ, D.C. - CUNDINAMARCA	11 PRIMERA INSTANCIA O UNICA INSTANCIA - INIICIO Y FIJACIÓN DE LITIGIO	0	0	0	2 ACTIVO						
290	FILA_290			11001032400020130002300	2014/04/22	2 CONTENCIOSO ADMINISTRATIVA	1265 NULIDAD SIMPLE	4 DEMANDADO	2 CONTRATISTA	1014200539 LAURA ANGELICA RUBIO MONCADA	97470043 JUAN MANUEL SIGINDIOY JAMIOY	11 BOGOTÁ D.C	11001 BOGOTÁ, D.C. - CUNDINAMARCA	12 PRIMERA INSTANCIA O UNICA INSTANCIA - PRUEBAS	0	0	0	2 ACTIVO						
291	FILA_291			11001032400020130019700	2014/04/10	2 CONTENCIOSO ADMINISTRATIVA	1265 NULIDAD SIMPLE	4 DEMANDADO	2 CONTRATISTA	1014197833 MARTHA LUCIA OSORIO ROSAS	EMPRESA DE ACUEDUCTO Y ALCANTARILLADO DE BOGOTA	11 BOGOTÁ D.C	11001 BOGOTÁ, D.C. - CUNDINAMARCA	11 PRIMERA INSTANCIA O UNICA INSTANCIA - INIICIO Y FIJACIÓN DE LITIGIO	0	0	0	2 ACTIVO						
292	FILA_292			11001032400020130026300	2013/03/09	2 CONTENCIOSO ADMINISTRATIVA	1265 NULIDAD SIMPLE	4 DEMANDADO	1 PLANTA	51937669 LUZ STELLA CAMACHO GOMEZ	8060533 JUAN JOSE CASTAÑO VERGARA	11 BOGOTÁ D.C	11001 BOGOTÁ, D.C. - CUNDINAMARCA	11 PRIMERA INSTANCIA O UNICA INSTANCIA - INIICIO Y FIJACIÓN DE LITIGIO	0	0	0	2 ACTIVO						
293	FILA_293			11001032400020130053900	2015/12/02	2 CONTENCIOSO ADMINISTRATIVA	1265 NULIDAD SIMPLE	4 DEMANDADO	2 CONTRATISTA	1125640895 ESTEFANIA DEL PILAR RUBIO ANGARITA	17312393 GONZALO HERNANDEZ HERRERA	11 BOGOTÁ D.C	11001 BOGOTÁ, D.C. - CUNDINAMARCA	13 PRIMERA INSTANCIA O UNICA INSTANCIA - FALLO	0	0	0	2 ACTIVO						
294	FILA_294			11001032400020130063400	2015/05/20	2 CONTENCIOSO ADMINISTRATIVA	1264 NULIDAD POR INCONSTITUCIONALIDAD	4 DEMANDADO	2 CONTRATISTA	1014200539 LAURA ANGELICA RUBIO MONCADA	1061716201 DIANA MARCELA MORELO LOZADA	11 BOGOTÁ D.C	11001 BOGOTÁ, D.C. - CUNDINAMARCA	13 PRIMERA INSTANCIA O UNICA INSTANCIA - FALLO	0	0	0	2 ACTIVO						
295	FILA_295			11001032400020140040500	2016/07/05	2 CONTENCIOSO ADMINISTRATIVA	1266 NULIDAD Y RESTABLECIMIENTO DEL DERECHO	4 DEMANDADO	2 CONTRATISTA	1015423697 LAURA ROCIO AMAYA BECERRA	Agrupación Bosque Residencial Altos de Teusacá - P.H.	11 BOGOTÁ D.C	11001 BOGOTÁ, D.C. - CUNDINAMARCA	11 PRIMERA INSTANCIA O UNICA INSTANCIA - INIICIO Y FIJACIÓN DE LITIGIO	41695094318	41695094318	0	2 ACTIVO						
296	FILA_296			11001032400020140047500	2016/02/15	2 CONTENCIOSO ADMINISTRATIVA	1266 NULIDAD Y RESTABLECIMIENTO DEL DERECHO	4 DEMANDADO	2 CONTRATISTA	80888821 DANIEL FELIPE TABOADA VELASQUEZ	8600373384 INVERSIONES MONDOÑEDO SAS	11 BOGOTÁ D.C	11001 BOGOTÁ, D.C. - CUNDINAMARCA	11 PRIMERA INSTANCIA O UNICA INSTANCIA - INIICIO Y FIJACIÓN DE LITIGIO	0	0	0	2 ACTIVO						
297	FILA_297			11001032400020140057400	2015/03/05	2 CONTENCIOSO ADMINISTRATIVA	1264 NULIDAD POR INCONSTITUCIONALIDAD	4 DEMANDADO	2 CONTRATISTA	1014197833 MARTHA LUCIA OSORIO ROSAS	19277611 HERNAN AUGUSTO ARISTIZABAL GARCIA	11 BOGOTÁ D.C	11001 BOGOTÁ, D.C. - CUNDINAMARCA	11 PRIMERA INSTANCIA O UNICA INSTANCIA - INIICIO Y FIJACIÓN DE LITIGIO	0	0	0	2 ACTIVO						
298	FILA_298			11001032400020140068200	2016/02/08	2 CONTENCIOSO ADMINISTRATIVA	1265 NULIDAD SIMPLE	4 DEMANDADO	1 PLANTA	1015437117 GERMAN RICARDO SIERRA BARRERA	9003469724 CENTRO DE ESTUDIOS PARA LA JUSTICIA SOCIAL TIERRA DIGNA	11 BOGOTÁ D.C	11001 BOGOTÁ, D.C. - CUNDINAMARCA	13 PRIMERA INSTANCIA O UNICA INSTANCIA - FALLO	0	0	0	2 ACTIVO						
299	FILA_299			11001032400020150008800	2015/06/11	2 CONTENCIOSO ADMINISTRATIVA	1265 NULIDAD SIMPLE	4 DEMANDADO	2 CONTRATISTA	1015423697 LAURA ROCIO AMAYA BECERRA	78691601 RODRIGO ELIAS NEGRETE MONTES	11 BOGOTÁ D.C	11001 BOGOTÁ, D.C. - CUNDINAMARCA	11 PRIMERA INSTANCIA O UNICA INSTANCIA - INIICIO Y FIJACIÓN DE LITIGIO	0	0	0	2 ACTIVO						
300	FILA_300			11001032400020150009300	2015/10/09	2 CONTENCIOSO ADMINISTRATIVA	1265 NULIDAD SIMPLE	4 DEMANDADO	2 CONTRATISTA	1058846415 VALENTINA GIRALDO CASTAÑO	8192284 ALEJANDRO GAITAN SIERRA	11 BOGOTÁ D.C	11001 BOGOTÁ, D.C. - CUNDINAMARCA	13 PRIMERA INSTANCIA O UNICA INSTANCIA - FALLO	0	0	0	2 ACTIVO						
301	FILA_301			11001032400020150012800	2015/12/09	2 CONTENCIOSO ADMINISTRATIVA	1265 NULIDAD SIMPLE	4 DEMANDADO	2 CONTRATISTA	1058846415 VALENTINA GIRALDO CASTAÑO	1020763486 BEATRIZ BOTERO ARCILA	11 BOGOTÁ D.C	11001 BOGOTÁ, D.C. - CUNDINAMARCA	13 PRIMERA INSTANCIA O UNICA INSTANCIA - FALLO	0	0	0	2 ACTIVO						
302	FILA_302			11001032400020150016300	2015/05/15	2 CONTENCIOSO ADMINISTRATIVA	1264 NULIDAD POR INCONSTITUCIONALIDAD	4 DEMANDADO	2 CONTRATISTA	1058846415 VALENTINA GIRALDO CASTAÑO	JUANA MARINA HOFMAN QUINTERO	11 BOGOTÁ D.C	11001 BOGOTÁ, D.C. - CUNDINAMARCA	13 PRIMERA INSTANCIA O UNICA INSTANCIA - FALLO	0	0	0	1 TERMINADO	2022/04/05	1 FAVORABLE	0	114 EJECUTORIA DE LA SENTENCIA		
303	FILA_303			11001032400020150043400	2018/10/31	2 CONTENCIOSO ADMINISTRATIVA	1265 NULIDAD SIMPLE	4 DEMANDADO	2 CONTRATISTA	1058846415 VALENTINA GIRALDO CASTAÑO	70905464 OSCAR DAVID GOMEZ PINEDA	11 BOGOTÁ D.C	11001 BOGOTÁ, D.C. - CUNDINAMARCA	13 PRIMERA INSTANCIA O UNICA INSTANCIA - FALLO	0	0	0	2 ACTIVO						

Tipo Modalidad	51
Formulario	84
Moneda Informe	1
Entidad	11748
Fecha	2022/12/31
Periodicidad	12 ANUAL

M-1: CUENTA O INFORME ANUAL CONSOLIDADO
F9: RELACIÓN DE PROCESOS JUDICIALES (VER 3.0)

[1] 0 RELACIÓN DE PROCESOS JUDICIALES

		2	3	4	8	12	16	20	24	28	32	36	40	44	48	52	56	60	64	68	72	76	80	84
		FORMULARIO CON INFORMACIÓN	JUSTIFICACIÓN	CÓDIGO ÚNICO DEL PROCESO	FECHA ADMISIÓN DEMANDA	JURISDICCIÓN	ACCIÓN	CALIDAD EN QUE ACTÚA LA ENTIDAD	TIPO DE ABOGADO	NOMBRE DEL APODERADO	CONTRAPARTE	DEPARTAMENTO ACTUAL DEL PROCESO	CIUDAD ACTUAL DEL PROCESO	INSTANCIA - ETAPA DEL PROCESO	PRETENSIONES DEL PROCESO	CUANTÍA DEL PROCESO	MONTO DE LA PROVISIÓN / CONTABLE	ESTADO DEL PROCESO	FECHA DE TERMINACIÓN	SENTIDO DE LA SENTENCIA EJECUTORIADA	VALOR DE LA SENTENCIA EJECUTORIADA	ACTUACIÓN DE TERMINACIÓN	VALOR DEL ACUERDO POR TRANSACCION O CONCILIACION	OBSERVACIONES
304	FILA_304			11001032400020150045100	2016/06/07	2 CONTENCIOSO ADMINISTRATIVA	1265 NULIDAD SIMPLE	4 DEMANDADO	2 CONTRATISTA	1014197833 MARTHA LUCIA OSORIO ROSAS	1136879229 GEYER LEANDRO OLARTE TORRES	11 BOGOTÁ D.C	11001 BOGOTÁ, D.C. - CUNDINAMARCA	11 PRIMERA INSTANCIA O UNICA INSTANCIA - INIICIO Y FIJACIÓN DE LITIGIO	0	0	0	2 ACTIVO						
305	FILA_305			11001032400020150046400	2018/11/29	2 CONTENCIOSO ADMINISTRATIVA	1265 NULIDAD SIMPLE	4 DEMANDADO	2 CONTRATISTA	1065608190 LUIS FERNANDO CASTRO HINOJOSA	15425532 JULIO ENRIQUE GONZALEZ VILLA	11 BOGOTÁ D.C	11001 BOGOTÁ, D.C. - CUNDINAMARCA	13 PRIMERA INSTANCIA O UNICA INSTANCIA - FALLO	0	0	0	2 ACTIVO						
306	FILA_306			11001032400020150049800	2016/02/22	2 CONTENCIOSO ADMINISTRATIVA	1265 NULIDAD SIMPLE	4 DEMANDADO	2 CONTRATISTA	1014197833 MARTHA LUCIA OSORIO ROSAS	15875316 HERNANDO CASTRO SUAREZ	11 BOGOTÁ D.C	11001 BOGOTÁ, D.C. - CUNDINAMARCA	11 PRIMERA INSTANCIA O UNICA INSTANCIA - INIICIO Y FIJACIÓN DE LITIGIO	0	0	0	2 ACTIVO						
307	FILA_307			11001032400020150051600	2016/03/30	2 CONTENCIOSO ADMINISTRATIVA	1265 NULIDAD SIMPLE	4 DEMANDADO	1 PLANTA	1015437117 GERMAN RICARDO SIERRA BARRERA	86043509 JAIME ANDRES GIRON MEDINA	11 BOGOTÁ D.C	11001 BOGOTÁ, D.C. - CUNDINAMARCA	13 PRIMERA INSTANCIA O UNICA INSTANCIA - FALLO	0	0	0	2 ACTIVO						
308	FILA_308			11001032400020160003600	2016/05/02	2 CONTENCIOSO ADMINISTRATIVA	1265 NULIDAD SIMPLE	4 DEMANDADO	1 PLANTA	51937669 LUZ STELLA CAMACHO GOMEZ	1110540224 ESTEFANIA ARCINIEGAS CARVAJAL	11 BOGOTÁ D.C	11001 BOGOTÁ, D.C. - CUNDINAMARCA	11 PRIMERA INSTANCIA O UNICA INSTANCIA - INIICIO Y FIJACIÓN DE LITIGIO	0	0	0	2 ACTIVO						
309	FILA_309			11001032400020160014900	2018/10/02	2 CONTENCIOSO ADMINISTRATIVA	1265 NULIDAD SIMPLE	4 DEMANDADO	2 CONTRATISTA	1065608190 LUIS FERNANDO CASTRO HINOJOSA	70301298 ELKIN DE JESUS RAMIREZ JARAMILLO	11 BOGOTÁ D.C	11001 BOGOTÁ, D.C. - CUNDINAMARCA	13 PRIMERA INSTANCIA O UNICA INSTANCIA - FALLO	0	0	0	2 ACTIVO						
310	FILA_310			11001032400020160029600	2016/04/28	2 CONTENCIOSO ADMINISTRATIVA	1265 NULIDAD SIMPLE	4 DEMANDADO	1 PLANTA	1015437117 GERMAN RICARDO SIERRA BARRERA	9002250366 INVERKAPITAL LTDA	11 BOGOTÁ D.C	11001 BOGOTÁ, D.C. - CUNDINAMARCA	13 PRIMERA INSTANCIA O UNICA INSTANCIA - FALLO	0	0	0	2 ACTIVO						
311	FILA_311			11001032400020160031600	2017/09/04	2 CONTENCIOSO ADMINISTRATIVA	1265 NULIDAD SIMPLE	4 DEMANDADO	2 CONTRATISTA	80888821 DANIEL FELIPE TABOADA VELASQUEZ	8909402750 COLOMBIAN AGRINDUSTRIAL COMPANY S.A.S.	11 BOGOTÁ D.C	11001 BOGOTÁ, D.C. - CUNDINAMARCA	11 PRIMERA INSTANCIA O UNICA INSTANCIA - INIICIO Y FIJACIÓN DE LITIGIO	0	0	0	2 ACTIVO						
312	FILA_312			11001032400020160039400	2016/08/24	2 CONTENCIOSO ADMINISTRATIVA	1265 NULIDAD SIMPLE	4 DEMANDADO	1 PLANTA	1015437117 GERMAN RICARDO SIERRA BARRERA	70289274 ROLANDO ALBEIRO CASTAÑO VERGARA	11 BOGOTÁ D.C	11001 BOGOTÁ, D.C. - CUNDINAMARCA	12 PRIMERA INSTANCIA O UNICA INSTANCIA - PRUEBAS	0	0	0	2 ACTIVO						
313	FILA_313			11001032400020160045600	2017/07/14	2 CONTENCIOSO ADMINISTRATIVA	1265 NULIDAD SIMPLE	4 DEMANDADO	1 PLANTA	51937669 LUZ STELLA CAMACHO GOMEZ	10024650 CARLOS ANDRES ECHEVERRY RESTREPO	11 BOGOTÁ D.C	11001 BOGOTÁ, D.C. - CUNDINAMARCA	13 PRIMERA INSTANCIA O UNICA INSTANCIA - FALLO	0	0	0	2 ACTIVO						
314	FILA_314			11001032400020160058800	2018/11/29	2 CONTENCIOSO ADMINISTRATIVA	1265 NULIDAD SIMPLE	4 DEMANDADO	2 CONTRATISTA	1065608190 LUIS FERNANDO CASTRO HINOJOSA	1049625353 OSMAR ALEJANDRO BARRETO GUERRERO	11 BOGOTÁ D.C	11001 BOGOTÁ, D.C. - CUNDINAMARCA	11 PRIMERA INSTANCIA O UNICA INSTANCIA - INIICIO Y FIJACIÓN DE LITIGIO	0	0	0	2 ACTIVO						
315	FILA_315			11001032400020160061200	2017/12/14	2 CONTENCIOSO ADMINISTRATIVA	1265 NULIDAD SIMPLE	4 DEMANDADO	1 PLANTA	51937669 LUZ STELLA CAMACHO GOMEZ	19444789 LUIS FERNANDO MACIAS GOMEZ	11 BOGOTÁ D.C	11001 BOGOTÁ, D.C. - CUNDINAMARCA	13 PRIMERA INSTANCIA O UNICA INSTANCIA - FALLO	0	0	0	2 ACTIVO						
316	FILA_316			11001032400020160061300	2017/03/29	2 CONTENCIOSO ADMINISTRATIVA	1265 NULIDAD SIMPLE	4 DEMANDADO	2 CONTRATISTA	80888821 DANIEL FELIPE TABOADA VELASQUEZ	80137244 IVAN ANDRES PAEZ PAEZ	11 BOGOTÁ D.C	11001 BOGOTÁ, D.C. - CUNDINAMARCA	11 PRIMERA INSTANCIA O UNICA INSTANCIA - INIICIO Y FIJACIÓN DE LITIGIO	0	0	0	2 ACTIVO						
317	FILA_317			11001032400020170003300	2017/08/22	2 CONTENCIOSO ADMINISTRATIVA	1265 NULIDAD SIMPLE	4 DEMANDADO	1 PLANTA	1014192601 INDIRA HERNANDEZ ROA	43007601 BERNARDITA PEREZ RESTREPO	11 BOGOTÁ D.C	11001 BOGOTÁ, D.C. - CUNDINAMARCA	11 PRIMERA INSTANCIA O UNICA INSTANCIA - INIICIO Y FIJACIÓN DE LITIGIO	0	0	0	2 ACTIVO						
318	FILA_318			11001032400020170011500	2018/10/01	2 CONTENCIOSO ADMINISTRATIVA	1265 NULIDAD SIMPLE	4 DEMANDADO	2 CONTRATISTA	80888821 DANIEL FELIPE TABOADA VELASQUEZ	80191051 DIEGO FERNANDO FORERO GONZALEZ	11 BOGOTÁ D.C	11001 BOGOTÁ, D.C. - CUNDINAMARCA	11 PRIMERA INSTANCIA O UNICA INSTANCIA - INIICIO Y FIJACIÓN DE LITIGIO	0	0	0	2 ACTIVO						
319	FILA_319			11001032400020170011600	2018/08/09	2 CONTENCIOSO ADMINISTRATIVA	1265 NULIDAD SIMPLE	4 DEMANDADO	2 CONTRATISTA	1067919238 EMITH JOHANA CASTILLO ROMERO	8600721021 EXPLOTACIONES CARBONIFERAS YERBABUENA	11 BOGOTÁ D.C	11001 BOGOTÁ, D.C. - CUNDINAMARCA	11 PRIMERA INSTANCIA O UNICA INSTANCIA - INIICIO Y FIJACIÓN DE LITIGIO	0	0	0	2 ACTIVO						
320	FILA_320			11001032400020170013000	2018/03/14	2 CONTENCIOSO ADMINISTRATIVA	1265 NULIDAD SIMPLE	4 DEMANDADO	1 PLANTA	51937669 LUZ STELLA CAMACHO GOMEZ	CARLOS BAENA	11 BOGOTÁ D.C	11001 BOGOTÁ, D.C. - CUNDINAMARCA	13 PRIMERA INSTANCIA O UNICA INSTANCIA - FALLO	0	0	0	2 ACTIVO						
321	FILA_321			11001032400020170022000	2018/10/31	2 CONTENCIOSO ADMINISTRATIVA	1265 NULIDAD SIMPLE	4 DEMANDADO	2 CONTRATISTA	1015423697 LAURA ROCIO AMAYA BECERRA	1075654410 MANUEL FABIAN ROZO SANCHEZ	11 BOGOTÁ D.C	11001 BOGOTÁ, D.C. - CUNDINAMARCA	11 PRIMERA INSTANCIA O UNICA INSTANCIA - INIICIO Y FIJACIÓN DE LITIGIO	0	0	0	2 ACTIVO						

Tipo Modalidad	51
Formulario	84
Moneda Informe	1
Entidad	11748
Fecha	2022/12/31
Periodicidad	12 ANUAL

M-1: CUENTA O INFORME ANUAL CONSOLIDADO
F9: RELACIÓN DE PROCESOS JUDICIALES (VER 3.0)

[1] 0 RELACIÓN DE PROCESOS JUDICIALES

		2	3	4	8	12	16	20	24	28	32	36	40	44	48	52	56	60	64	68	72	76	80	84
		FORMULARIO CON INFORMACIÓN	JUSTIFICACIÓN	CÓDIGO ÚNICO DEL PROCESO	FECHA ADMISIÓN DEMANDA	JURISDICCIÓN	ACCIÓN	CALIDAD EN QUE ACTÚA LA ENTIDAD	TIPO DE ABOGADO	NOMBRE DEL APODERADO	CONTRAPARTE	DEPARTAMENTO ACTUAL DEL PROCESO	CIUDAD ACTUAL DEL PROCESO	INSTANCIA - ETAPA DEL PROCESO	PRETENSIONES DEL PROCESO	CUANTÍA DEL PROCESO	MONTO DE LA PROVISIÓN / CONTABLE	ESTADO DEL PROCESO	FECHA DE TERMINACIÓN	SENTIDO DE LA SENTENCIA EJECUTORIADA	VALOR DE LA SENTENCIA EJECUTORIADA	ACTUACIÓN DE TÉRMINACIÓN	VALOR DEL ACUERDO POR TRANSACCION O CONCILIACION	OBSERVACIONES
322	FILA_322			11001032400020170036300	2017/12/14	2 CONTENCIOSO ADMINISTRATIVA	1265 NULIDAD SIMPLE	4 DEMANDADO	2 CONTRATISTA	72291575 HELTON DAVID GUTIERREZ GONZALEZ	1049609031 NICOLAS ANDRES PEDRAZA HUERTAS	11 BOGOTÁ D.C	11001 BOGOTÁ, D.C. - CUNDINAMARCA	13 PRIMERA INSTANCIA O UNICA INSTANCIA - FALLO	0	0	0	2 ACTIVO						
323	FILA_323			11001032400020170037200	2022/05/27	2 CONTENCIOSO ADMINISTRATIVA	1265 NULIDAD SIMPLE	4 DEMANDADO	2 CONTRATISTA	1010207479 LAURA CATALINA MONTENEGRO DIAZ	71005180 ALVARO GARRO PARRA	11 BOGOTÁ D.C	11001 BOGOTÁ, D.C. - CUNDINAMARCA	11 PRIMERA INSTANCIA O UNICA INSTANCIA - INIICIO Y FIJACIÓN DE LITIGIO	0	0	0	2 ACTIVO						
324	FILA_324			11001032400020180031100	2019/04/11	2 CONTENCIOSO ADMINISTRATIVA	1265 NULIDAD SIMPLE	4 DEMANDADO	2 CONTRATISTA	1018469276 CARMEN MARIA MARTINEZ LOBO	25097220 TULIA ELENA HERNANDEZ BURBANO	11 BOGOTÁ D.C	11001 BOGOTÁ, D.C. - CUNDINAMARCA	11 PRIMERA INSTANCIA O UNICA INSTANCIA - INIICIO Y FIJACIÓN DE LITIGIO	0	0	0	2 ACTIVO						
325	FILA_325			11001032400020180035000	2019/05/03	2 CONTENCIOSO ADMINISTRATIVA	1265 NULIDAD SIMPLE	4 DEMANDADO	1 PLANTA	51937669 LUZ STELLA CAMACHO GOMEZ	15616941 LUIS FRANCISCO MORA BENITEZ	11 BOGOTÁ D.C	11001 BOGOTÁ, D.C. - CUNDINAMARCA	11 PRIMERA INSTANCIA O UNICA INSTANCIA - INIICIO Y FIJACIÓN DE LITIGIO	0	0	0	2 ACTIVO						
326	FILA_326			11001032400020180039000	2020/09/30	2 CONTENCIOSO ADMINISTRATIVA	1265 NULIDAD SIMPLE	4 DEMANDADO	2 CONTRATISTA	72291575 HELTON DAVID GUTIERREZ GONZALEZ	19455621 GUSTAVO ALFONSO LEAL ACOSTA	11 BOGOTÁ D.C	11001 BOGOTÁ, D.C. - CUNDINAMARCA	11 PRIMERA INSTANCIA O UNICA INSTANCIA - INIICIO Y FIJACIÓN DE LITIGIO	0	0	0	2 ACTIVO						
327	FILA_327			11001032400020180039700	2019/09/17	2 CONTENCIOSO ADMINISTRATIVA	1265 NULIDAD SIMPLE	4 DEMANDADO	2 CONTRATISTA	80888821 DANIEL FELIPE TABOADA VELASQUEZ	9528816 JUAN CARLOS MOLINA VALENCIA	11 BOGOTÁ D.C	11001 BOGOTÁ, D.C. - CUNDINAMARCA	11 PRIMERA INSTANCIA O UNICA INSTANCIA - INIICIO Y FIJACIÓN DE LITIGIO	0	0	0	2 ACTIVO						
328	FILA_328			11001032400020180049000	2020/01/13	2 CONTENCIOSO ADMINISTRATIVA	1265 NULIDAD SIMPLE	4 DEMANDADO	2 CONTRATISTA	1058846415 VALENTINA GIRALDO CASTAÑO	COOPROCARBON	11 BOGOTÁ D.C	11001 BOGOTÁ, D.C. - CUNDINAMARCA	11 PRIMERA INSTANCIA O UNICA INSTANCIA - INIICIO Y FIJACIÓN DE LITIGIO	0	0	0	2 ACTIVO						
329	FILA_329			11001032400020190004800	2022/05/27	2 CONTENCIOSO ADMINISTRATIVA	1266 NULIDAD Y RESTABLECIMIENTO DEL DERECHO	4 DEMANDADO	2 CONTRATISTA	52365438 MARIANA JULIETTE RESTREPO MORENO	9001246813 AUTOPISTAS DE SANTANDER S,A,	11 BOGOTÁ D.C	11001 BOGOTÁ, D.C. - CUNDINAMARCA	11 PRIMERA INSTANCIA O UNICA INSTANCIA - INIICIO Y FIJACIÓN DE LITIGIO	0	0	0	2 ACTIVO						
330	FILA_330			11001032400020190017900	2019/12/18	2 CONTENCIOSO ADMINISTRATIVA	1265 NULIDAD SIMPLE	4 DEMANDADO	2 CONTRATISTA	1014200539 LAURA ANGELICA RUBIO MONCADA	12555343 JOSE LUIS CANTILLO QUIROGA	11 BOGOTÁ D.C	11001 BOGOTÁ, D.C. - CUNDINAMARCA	13 PRIMERA INSTANCIA O UNICA INSTANCIA - FALLO	0	0	0	2 ACTIVO						
331	FILA_331			11001032400020190026700	2020/03/10	2 CONTENCIOSO ADMINISTRATIVA	1265 NULIDAD SIMPLE	4 DEMANDADO	2 CONTRATISTA	1058846415 VALENTINA GIRALDO CASTAÑO	Asociación de Autoridades Tradicionales y Cabildos del Pueblo Uwa	11 BOGOTÁ D.C	11001 BOGOTÁ, D.C. - CUNDINAMARCA	11 PRIMERA INSTANCIA O UNICA INSTANCIA - INIICIO Y FIJACIÓN DE LITIGIO	0	0	0	2 ACTIVO						
332	FILA_332			11001032400020190040000	2021/10/15	2 CONTENCIOSO ADMINISTRATIVA	1265 NULIDAD SIMPLE	4 DEMANDADO	1 PLANTA	1014192601 INDIRA HERNANDEZ ROA	71761925 WILSON ALEXANDER CALDERON ROA	11 BOGOTÁ D.C	11001 BOGOTÁ, D.C. - CUNDINAMARCA	11 PRIMERA INSTANCIA O UNICA INSTANCIA - INIICIO Y FIJACIÓN DE LITIGIO	0	0	0	2 ACTIVO						
333	FILA_333			11001032400020190042300	2020/03/13	2 CONTENCIOSO ADMINISTRATIVA	1265 NULIDAD SIMPLE	4 DEMANDADO	2 CONTRATISTA	80888821 DANIEL FELIPE TABOADA VELASQUEZ	1018447584 ESTEFANIA ALDANA FLOREZ	11 BOGOTÁ D.C	11001 BOGOTÁ, D.C. - CUNDINAMARCA	11 PRIMERA INSTANCIA O UNICA INSTANCIA - INIICIO Y FIJACIÓN DE LITIGIO	0	0	0	2 ACTIVO						
334	FILA_334			11001032400020200034900	2021/05/28	2 CONTENCIOSO ADMINISTRATIVA	1265 NULIDAD SIMPLE	4 DEMANDADO	2 CONTRATISTA	1014200539 LAURA ANGELICA RUBIO MONCADA	8026700 RICARDO PELAEZ RESTREPO	11 BOGOTÁ D.C	11001 BOGOTÁ, D.C. - CUNDINAMARCA	13 PRIMERA INSTANCIA O UNICA INSTANCIA - FALLO	0	0	0	2 ACTIVO						
335	FILA_335			11001032400020200051100	2022/10/20	2 CONTENCIOSO ADMINISTRATIVA	1265 NULIDAD SIMPLE	4 DEMANDADO	1 PLANTA	1014192601 INDIRA HERNANDEZ ROA	1020813498 RICARDO MAURICIO DÍAZ ALARCÓN	11 BOGOTÁ D.C	11001 BOGOTÁ, D.C. - CUNDINAMARCA	11 PRIMERA INSTANCIA O UNICA INSTANCIA - INIICIO Y FIJACIÓN DE LITIGIO	0	0	0	2 ACTIVO						
336	FILA_336			11001032400020210013000	2021/04/13	2 CONTENCIOSO ADMINISTRATIVA	1265 NULIDAD SIMPLE	4 DEMANDADO	1 PLANTA	1014192601 INDIRA HERNANDEZ ROA	1065846450 ALDAIR DE JESUS VILLADIEGO OCHOA	11 BOGOTÁ D.C	11001 BOGOTÁ, D.C. - CUNDINAMARCA	11 PRIMERA INSTANCIA O UNICA INSTANCIA - INIICIO Y FIJACIÓN DE LITIGIO	0	0	0	2 ACTIVO						
337	FILA_337			11001032400020210020000	2021/07/26	2 CONTENCIOSO ADMINISTRATIVA	1267 NULIDAD Y RESTABLECIMIENTO DEL DERECHO (LESIVIDAD)	71 DEMANDADO - INTERVENCIÓN EXCLUYENTE	2 CONTRATISTA	72291575 HELTON DAVID GUTIERREZ GONZALEZ	891410354 CORPORACION AUTONOMA REGIONAL DE RISARALDA	11 BOGOTÁ D.C	11001 BOGOTÁ, D.C. - CUNDINAMARCA	11 PRIMERA INSTANCIA O UNICA INSTANCIA - INIICIO Y FIJACIÓN DE LITIGIO	0	0	0	2 ACTIVO						

Tipo Modalidad	51
Formulario	84
Moneda Informe	1
Entidad	11748
Fecha	2022/12/31
Periodicidad	12 ANUAL

M-1: CUENTA O INFORME ANUAL CONSOLIDADO
F9: RELACIÓN DE PROCESOS JUDICIALES (VER 3.0)

[1] 0 RELACIÓN DE PROCESOS JUDICIALES

		2	3	4	8	12	16	20	24	28	32	36	40	44	48	52	56	60	64	68	72	76	80	84
		FORMULARIO CON INFORMACIÓN	JUSTIFICACIÓN	CÓDIGO ÚNICO DEL PROCESO	FECHA ADMISIÓN DEMANDA	JURISDICCIÓN	ACCIÓN	CALIDAD EN QUE ACTÚA LA ENTIDAD	TIPO DE ABOGADO	NOMBRE DEL APODERADO	CONTRAPARTE	DEPARTAMENTO ACTUAL DEL PROCESO	CIUDAD ACTUAL DEL PROCESO	INSTANCIA - ETAPA DEL PROCESO	PRETENSIONES DEL PROCESO	CUANTÍA DEL PROCESO	MONTO DE LA PROVISIÓN / CONTABLE	ESTADO DEL PROCESO	FECHA DE TERMINACIÓN	SENTIDO DE LA SENTENCIA EJECUTORIADA	VALOR DE LA SENTENCIA EJECUTORIADA	ACTUACIÓN DE TERMINACIÓN	VALOR DEL ACUERDO POR TRANSACCION O CONCILIACION	OBSERVACIONES
338	FILA_338			11001032400020210025200	2021/06/15	2 CONTENCIOSO ADMINISTRATIVA	1265 NULIDAD SIMPLE	4 DEMANDADO	2 CONTRATISTA	72291575 HELTON DAVID GUTIERREZ GONZALEZ	19455621 GUSTAVO ALFONSO LEAL ACOSTA	11 BOGOTÁ D.C	11001 BOGOTÁ, D.C. - CUNDINAMARCA	11 PRIMERA INSTANCIA O UNICA INSTANCIA - INIICIO Y FIJACIÓN DE LITIGIO	0	0	0	2 ACTIVO						
339	FILA_339			11001032400020210031100	2021/11/11	2 CONTENCIOSO ADMINISTRATIVA	1265 NULIDAD SIMPLE	4 DEMANDADO	2 CONTRATISTA	72291575 HELTON DAVID GUTIERREZ GONZALEZ	CORPORACION AFROCOLOMBIANO DEL SAN JORGE	11 BOGOTÁ D.C	11001 BOGOTÁ, D.C. - CUNDINAMARCA	11 PRIMERA INSTANCIA O UNICA INSTANCIA - INIICIO Y FIJACIÓN DE LITIGIO	0	0	0	2 ACTIVO						
340	FILA_340			11001032400020210032500	2022/02/17	2 CONTENCIOSO ADMINISTRATIVA	1265 NULIDAD SIMPLE	4 DEMANDADO	1 PLANTA	1014192601 INDIRA HERNANDEZ ROA	1113642236 ALBEIRO CALERO CAYOPARE	11 BOGOTÁ D.C	11001 BOGOTÁ, D.C. - CUNDINAMARCA	11 PRIMERA INSTANCIA O UNICA INSTANCIA - INIICIO Y FIJACIÓN DE LITIGIO	0	0	0	2 ACTIVO						
341	FILA_341			11001032400020210053700	2022/07/06	2 CONTENCIOSO ADMINISTRATIVA	1265 NULIDAD SIMPLE	4 DEMANDADO	2 CONTRATISTA	1065608190 LUIS FERNANDO CASTRO HINOJOSA	ASOCIACION AFROCOLOMBIANA DE ASENTAMIENTO ANCESTRAL DEL MUNICIPIO DE SAN PEDRO SUCRE	11 BOGOTÁ D.C	11001 BOGOTÁ, D.C. - CUNDINAMARCA	11 PRIMERA INSTANCIA O UNICA INSTANCIA - INIICIO Y FIJACIÓN DE LITIGIO	0	0	0	2 ACTIVO						
342	FILA_342			11001032400020220018800	2022/05/13	2 CONTENCIOSO ADMINISTRATIVA	1265 NULIDAD SIMPLE	4 DEMANDADO	2 CONTRATISTA	1018451561 ANDRES FELIPE BERMONT BARRERA	1082160040 JONATAN GOMEZ FAJARDO	11 BOGOTÁ D.C	11001 BOGOTÁ, D.C. - CUNDINAMARCA	11 PRIMERA INSTANCIA O UNICA INSTANCIA - INIICIO Y FIJACIÓN DE LITIGIO	0	0	0	2 ACTIVO						
343	FILA_343			11001032400020220023600	2022/07/18	2 CONTENCIOSO ADMINISTRATIVA	1265 NULIDAD SIMPLE	4 DEMANDADO	2 CONTRATISTA	72291575 HELTON DAVID GUTIERREZ GONZALEZ	11439409 LUIS DOMINGO GOMEZ MALDONADO	11 BOGOTÁ D.C	11001 BOGOTÁ, D.C. - CUNDINAMARCA	11 PRIMERA INSTANCIA O UNICA INSTANCIA - INIICIO Y FIJACIÓN DE LITIGIO	0	0	0	2 ACTIVO						
344	FILA_344			11001032400020220029700	2022/08/26	2 CONTENCIOSO ADMINISTRATIVA	1265 NULIDAD SIMPLE	4 DEMANDADO	2 CONTRATISTA	1018451561 ANDRES FELIPE BERMONT BARRERA	1049623288 SILVIA CATALINA QUINTERO TORRES	11 BOGOTÁ D.C	11001 BOGOTÁ, D.C. - CUNDINAMARCA	11 PRIMERA INSTANCIA O UNICA INSTANCIA - INIICIO Y FIJACIÓN DE LITIGIO	0	0	0	2 ACTIVO						
345	FILA_345			11001032600020130013200	2013/10/21	2 CONTENCIOSO ADMINISTRATIVA	1266 NULIDAD Y RESTABLECIMIENTO DEL DERECHO	4 DEMANDADO	1 PLANTA	1015437117 GERMAN RICARDO SIERRA BARRERA	9000442293 KOREANAS LTDA	11 BOGOTÁ D.C	11001 BOGOTÁ, D.C. - CUNDINAMARCA	11 PRIMERA INSTANCIA O UNICA INSTANCIA - INIICIO Y FIJACIÓN DE LITIGIO	27120310786	20217600000	0	2 ACTIVO						
346	FILA_346			11001032600020130014600	2013/11/25	2 CONTENCIOSO ADMINISTRATIVA	1265 NULIDAD SIMPLE	4 DEMANDADO	1 PLANTA	1015437117 GERMAN RICARDO SIERRA BARRERA	39682267 MARGARITA RICAURTE RUEDA	11 BOGOTÁ D.C	11001 BOGOTÁ, D.C. - CUNDINAMARCA	13 PRIMERA INSTANCIA O UNICA INSTANCIA - FALLO	0	0	0	2 ACTIVO						
347	FILA_347			11001032600020130014800	2014/08/14	2 CONTENCIOSO ADMINISTRATIVA	1266 NULIDAD Y RESTABLECIMIENTO DEL DERECHO	4 DEMANDADO	2 CONTRATISTA	1058846415 VALENTINA GIRALDO CASTAÑO	90003002893 PEREGRINOS GOLD	11 BOGOTÁ D.C	11001 BOGOTÁ, D.C. - CUNDINAMARCA	11 PRIMERA INSTANCIA O UNICA INSTANCIA - INIICIO Y FIJACIÓN DE LITIGIO	0	0	0	2 ACTIVO						
348	FILA_348			11001032600020140002100	2014/02/14	2 CONTENCIOSO ADMINISTRATIVA	1253 ACCION DE REPETICION	1 DEMANDANTE	1 PLANTA	1015437117 GERMAN RICARDO SIERRA BARRERA	37834833 HALMA ZOE FERNANDEZ GOMEZ	11 BOGOTÁ D.C	11001 BOGOTÁ, D.C. - CUNDINAMARCA	13 PRIMERA INSTANCIA O UNICA INSTANCIA - FALLO	158914255	158914255	0	2 ACTIVO						
349	FILA_349			11001032600020140006200	2014/05/20	2 CONTENCIOSO ADMINISTRATIVA	1253 ACCION DE REPETICION	1 DEMANDANTE	1 PLANTA	1015437117 GERMAN RICARDO SIERRA BARRERA	43724651 SANDRA DEL ROSARIO SUAREZ PEREZ	11 BOGOTÁ D.C	11001 BOGOTÁ, D.C. - CUNDINAMARCA	11 PRIMERA INSTANCIA O UNICA INSTANCIA - INIICIO Y FIJACIÓN DE LITIGIO	160000000	0	0	2 ACTIVO						
350	FILA_350			11001032600020140007700	2015/12/02	2 CONTENCIOSO ADMINISTRATIVA	1265 NULIDAD SIMPLE	4 DEMANDADO	1 PLANTA	51937669 LUZ STELLA CAMACHO GOMEZ	15041562 JORGE OCTAVIO ESCOBAR CAÑOLA	11 BOGOTÁ D.C	11001 BOGOTÁ, D.C. - CUNDINAMARCA	11 PRIMERA INSTANCIA O UNICA INSTANCIA - INIICIO Y FIJACIÓN DE LITIGIO	0	0	0	2 ACTIVO						
351	FILA_351			11001032600020160010600	2017/02/23	2 CONTENCIOSO ADMINISTRATIVA	1253 ACCION DE REPETICION	1 DEMANDANTE	1 PLANTA	1015437117 GERMAN RICARDO SIERRA BARRERA	32682064 CECILIA PIEDAD RODRIGUEZ GONZALEZ RUBIO	11 BOGOTÁ D.C	11001 BOGOTÁ, D.C. - CUNDINAMARCA	12 PRIMERA INSTANCIA O UNICA INSTANCIA - PRUEBAS	69270168	0	0	2 ACTIVO						
352	FILA_352			11001032600020160011300	2017/09/27	2 CONTENCIOSO ADMINISTRATIVA	1265 NULIDAD SIMPLE	4 DEMANDADO	1 PLANTA	51937669 LUZ STELLA CAMACHO GOMEZ	31920039 LILIA CLEMENCIA SOLANO RAMIREZ	11 BOGOTÁ D.C	11001 BOGOTÁ, D.C. - CUNDINAMARCA	13 PRIMERA INSTANCIA O UNICA INSTANCIA - FALLO	0	0	0	2 ACTIVO						
353	FILA_353			11001032600020200004200	2020/07/08	2 CONTENCIOSO ADMINISTRATIVA	1265 NULIDAD SIMPLE	4 DEMANDADO	1 PLANTA	1015437117 GERMAN RICARDO SIERRA BARRERA	1030522325 LUVI KATHERINE MIRANDA PEÑA	11 BOGOTÁ D.C	11001 BOGOTÁ, D.C. - CUNDINAMARCA	11 PRIMERA INSTANCIA O UNICA INSTANCIA - INIICIO Y FIJACIÓN DE LITIGIO	0	0	0	2 ACTIVO						

Tipo Modalidad	51
Formulario	84
Moneda Informe	1
Entidad	11748
Fecha	2022/12/31
Periodicidad	12 ANUAL

M-1: CUENTA O INFORME ANUAL CONSOLIDADO
F9: RELACIÓN DE PROCESOS JUDICIALES (VER 3.0)

[1] 0 RELACIÓN DE PROCESOS JUDICIALES

		2	3	4	8	12	16	20	24	28	32	36	40	44	48	52	56	60	64	68	72	76	80	84
		FORMULARIO CON INFORMACIÓN	JUSTIFICACIÓN	CÓDIGO ÚNICO DEL PROCESO	FECHA ADMISIÓN DEMANDA	JURISDICCIÓN	ACCIÓN	CALIDAD EN QUE ACTÚA LA ENTIDAD	TIPO DE ABOGADO	NOMBRE DEL APODERADO	CONTRAPARTE	DEPARTAMENTO ACTUAL DEL PROCESO	CIUDAD ACTUAL DEL PROCESO	INSTANCIA - ETAPA DEL PROCESO	PRETENSIONES DEL PROCESO	CUANTÍA DEL PROCESO	MONTO DE LA PROVISIÓN / CONTABLE	ESTADO DEL PROCESO	FECHA DE TERMINACIÓN	SENTIDO DE LA SENTENCIA EJECUTORIADA	VALOR DE LA SENTENCIA EJECUTORIADA	ACTUACIÓN DE TERMINACIÓN	VALOR DEL ACUERDO POR TRANSACCION O CONCILIACION	OBSERVACIONES
354	FILA_354			11001032600020220008900	2022/11/18	2 CONTENCIOSO ADMINISTRATIVA	1265 NULIDAD SIMPLE	4 DEMANDADO	2 CONTRATISTA	1018451561 ANDRES FELIPE BERMONT BARRERA	79188407 CÉSAR REY ÁNGEL	11 BOGOTÁ D.C	11001 BOGOTÁ, D.C. - CUNDINAMARCA	11 PRIMERA INSTANCIA O UNICA INSTANCIA - INIICIO Y FIJACIÓN DE LITIGIO	0	0	0	2 ACTIVO						
355	FILA_355			11001032800020150002200	2015/10/15	2 CONTENCIOSO ADMINISTRATIVA	1265 NULIDAD SIMPLE	4 DEMANDADO	2 CONTRATISTA	1014200539 LAURA ANGELICA RUBIO MONCADA	94270447 FRANCISCO JAVIER MUÑOZ CASTAÑO	11 BOGOTÁ D.C	11001 BOGOTÁ, D.C. - CUNDINAMARCA	13 PRIMERA INSTANCIA O UNICA INSTANCIA - FALLO	0	0	0	2 ACTIVO						
356	FILA_356			11001032800020200000900	2020/03/12	2 CONTENCIOSO ADMINISTRATIVA	1263 NULIDAD ELECTORAL	4 DEMANDADO	1 PLANTA	51937669 LUZ STELLA CAMACHO GOMEZ	17322266 NESTOR ARNULFO garcia parrado	11 BOGOTÁ D.C	11001 BOGOTÁ, D.C. - CUNDINAMARCA	13 PRIMERA INSTANCIA O UNICA INSTANCIA - FALLO	0	0	0	1 TERMINADO	2022/06/28	1 FAVORABLE	0	114 EJECUTORIA DE LA SENTENCIA		
357	FILA_357			11001310301720210151000	2021/11/18	2 CONTENCIOSO ADMINISTRATIVA	1270 PROTECCION DE LOS DERECHOS E INTERESES COLECTIVOS	4 DEMANDADO	2 CONTRATISTA	80888821 DANIEL FELIPE TABOADA VELASQUEZ	79688960 ANDRES HUMBERTO VASQUEZ ALVAREZ	11 BOGOTÁ D.C	11001 BOGOTÁ, D.C. - CUNDINAMARCA	11 PRIMERA INSTANCIA O UNICA INSTANCIA - INIICIO Y FIJACIÓN DE LITIGIO	0	0	0	2 ACTIVO						
358	FILA_358			11001310302120100021700	2010/08/23	1 ORDINARIO CIVIL	1278 VERBAL	4 DEMANDADO	1 PLANTA	1015437117 GERMAN RICARDO SIERRA BARRERA	8300174356 CONSTRUCTORA SOCIAL CARIBEÑA	11 BOGOTÁ D.C	11001 BOGOTÁ, D.C. - CUNDINAMARCA	13 PRIMERA INSTANCIA O UNICA INSTANCIA - FALLO	0	0	0	2 ACTIVO						
359	FILA_359			11001310302820110004800	2011/02/02	1 ORDINARIO CIVIL	1278 VERBAL	4 DEMANDADO	2 CONTRATISTA	1058846415 VALENTINA GIRALDO CASTAÑO	19075501 JORGE BERNAL MORALES	11 BOGOTÁ D.C	11001 BOGOTÁ, D.C. - CUNDINAMARCA	12 PRIMERA INSTANCIA O UNICA INSTANCIA - PRUEBAS	0	0	0	2 ACTIVO						
360	FILA_360			11001310304720210012600	2021/03/24	2 CONTENCIOSO ADMINISTRATIVA	1270 PROTECCION DE LOS DERECHOS E INTERESES COLECTIVOS	4 DEMANDADO	2 CONTRATISTA	1067919238 EMITH JOHANA CASTILLO ROMERO	80216756 ELBER OSBALDO VARGAS FAJARDO	11 BOGOTÁ D.C	11001 BOGOTÁ, D.C. - CUNDINAMARCA	11 PRIMERA INSTANCIA O UNICA INSTANCIA - INIICIO Y FIJACIÓN DE LITIGIO	0	0	0	2 ACTIVO						
361	FILA_361			11001310500620160060300	2017/02/01	4 ORDINARIO LABORAL	1268 ORDINARIO LABORAL	4 DEMANDADO	1 PLANTA	51937669 LUZ STELLA CAMACHO GOMEZ	17149766 NELSON FERNANDO RUIZ VARGAS	11 BOGOTÁ D.C	11001 BOGOTÁ, D.C. - CUNDINAMARCA	2 SEGUNDA INSTANCIA	14754340	14754340	0	2 ACTIVO						
362	FILA_362			11001310500720180017900	2018/04/24	4 ORDINARIO LABORAL	1268 ORDINARIO LABORAL	4 DEMANDADO	2 CONTRATISTA	1067919238 EMITH JOHANA CASTILLO ROMERO	11786120 GABRIEL MORENO MOSQUERA	11 BOGOTÁ D.C	11001 BOGOTÁ, D.C. - CUNDINAMARCA	12 PRIMERA INSTANCIA O UNICA INSTANCIA - PRUEBAS	15624840	15624840	0	2 ACTIVO						
363	FILA_363			11001310502220150092700	2016/07/08	4 ORDINARIO LABORAL	1268 ORDINARIO LABORAL	4 DEMANDADO	2 CONTRATISTA	1015423697 LAURA ROCIO AMAYA BECERRA	72000780 FULTON DE JESUS PACHECO RAMOS	11 BOGOTÁ D.C	11001 BOGOTÁ, D.C. - CUNDINAMARCA	2 SEGUNDA INSTANCIA	2290135	13789100	0	2 ACTIVO						
364	FILA_364			11001310502220150092800	2016/07/08	4 ORDINARIO LABORAL	1268 ORDINARIO LABORAL	4 DEMANDADO	2 CONTRATISTA	1015423697 LAURA ROCIO AMAYA BECERRA	79872434 CÉSAR FERNANDO VALERO SEPULVEDA	11 BOGOTÁ D.C	11001 BOGOTÁ, D.C. - CUNDINAMARCA	2 SEGUNDA INSTANCIA	8297500	13789100	0	2 ACTIVO						
365	FILA_365			11001310502320210011200	2021/05/27	4 ORDINARIO LABORAL	1268 ORDINARIO LABORAL	4 DEMANDADO	1 PLANTA	51937669 LUZ STELLA CAMACHO GOMEZ	17062172 ALFREDO ALBERTO RODRIGUEZ ROMERO	11 BOGOTÁ D.C	11001 BOGOTÁ, D.C. - CUNDINAMARCA	11 PRIMERA INSTANCIA O UNICA INSTANCIA - INIICIO Y FIJACIÓN DE LITIGIO	18170520	18170520	0	2 ACTIVO						
366	FILA_366			11001310502320220010064400	2022/01/31	4 ORDINARIO LABORAL	1268 ORDINARIO LABORAL	4 DEMANDADO	2 CONTRATISTA	1018469276 CARMEN MARIA MARTINEZ LOBO	4733218 ALVARO PIO VELASCO GOMEZ	11 BOGOTÁ D.C	11001 BOGOTÁ, D.C. - CUNDINAMARCA	11 PRIMERA INSTANCIA O UNICA INSTANCIA - INIICIO Y FIJACIÓN DE LITIGIO	20000000	20000000	0	2 ACTIVO						
367	FILA_367			11001310503320180002000	2018/07/18	4 ORDINARIO LABORAL	1268 ORDINARIO LABORAL	4 DEMANDADO	2 CONTRATISTA	1014200539 LAURA ANGELICA RUBIO MONCADA	46676599 MARIA EFIGENIA COCA PINILLA	11 BOGOTÁ D.C	11001 BOGOTÁ, D.C. - CUNDINAMARCA	11 PRIMERA INSTANCIA O UNICA INSTANCIA - INIICIO Y FIJACIÓN DE LITIGIO	35000000	0	0	2 ACTIVO						
368	FILA_368			11001333100520110009600	2012/12/19	2 CONTENCIOSO ADMINISTRATIVA	1274 REPARACION DE LOS PERJUICIOS CAUSADOS A UN GRUPO	4 DEMANDADO	1 PLANTA	1015437117 GERMAN RICARDO SIERRA BARRERA	19413503 MIGUEL ANGEL CHAVES GARCIA	11 BOGOTÁ D.C	11001 BOGOTÁ, D.C. - CUNDINAMARCA	11 PRIMERA INSTANCIA O UNICA INSTANCIA - INIICIO Y FIJACIÓN DE LITIGIO	2266800000	1713600000	0	2 ACTIVO						
369	FILA_369			11001333100620090014000	2009/05/20	2 CONTENCIOSO ADMINISTRATIVA	1270 PROTECCION DE LOS DERECHOS E INTERESES COLECTIVOS	4 DEMANDADO	2 CONTRATISTA	1067919238 EMITH JOHANA CASTILLO ROMERO	79969320 JUAN CARLOS CONDE VARGAS	11 BOGOTÁ D.C	11001 BOGOTÁ, D.C. - CUNDINAMARCA	11 PRIMERA INSTANCIA O UNICA INSTANCIA - INIICIO Y FIJACIÓN DE LITIGIO	0	0	0	2 ACTIVO						
370	FILA_370			11001333102520190012400	2019/05/23	2 CONTENCIOSO ADMINISTRATIVA	1266 NULIDAD Y RESTABLECIMIENTO DEL DERECHO	4 DEMANDADO	2 CONTRATISTA	80888821 DANIEL FELIPE TABOADA VELASQUEZ	51763325 MARTHA RUTH DURAN BARBOSA	11 BOGOTÁ D.C	11001 BOGOTÁ, D.C. - CUNDINAMARCA	11 PRIMERA INSTANCIA O UNICA INSTANCIA - INIICIO Y FIJACIÓN DE LITIGIO	655062744	650000	0	2 ACTIVO						
371	FILA_371			11001333103220090006700	2009/03/20	2 CONTENCIOSO ADMINISTRATIVA	1270 PROTECCION DE LOS DERECHOS E INTERESES COLECTIVOS	4 DEMANDADO	2 CONTRATISTA	1014197833 MARTHA LUCIA OSORIO ROSAS	17169622 JESUS ANGEL CASTAÑEDA TORRES	11 BOGOTÁ D.C	11001 BOGOTÁ, D.C. - CUNDINAMARCA	12 PRIMERA INSTANCIA O UNICA INSTANCIA - PRUEBAS	0	0	0	2 ACTIVO						
372	FILA_372			11001333103620090008000	2009/03/30	2 CONTENCIOSO ADMINISTRATIVA	1270 PROTECCION DE LOS DERECHOS E INTERESES COLECTIVOS	4 DEMANDADO	1 PLANTA	51937669 LUZ STELLA CAMACHO GOMEZ	19077757 LUIS ORLANDO DELGADILLO AYALA	11 BOGOTÁ D.C	11001 BOGOTÁ, D.C. - CUNDINAMARCA	13 PRIMERA INSTANCIA O UNICA INSTANCIA - FALLO	0	0	0	2 ACTIVO						

Tipo Modalidad	51
Formulario	84
Moneda Informe	1
Entidad	11748
Fecha	2022/12/31
Periodicidad	12 ANUAL

M-1: CUENTA O INFORME ANUAL CONSOLIDADO
F9: RELACIÓN DE PROCESOS JUDICIALES (VER 3.0)

[1] 0 RELACIÓN DE PROCESOS JUDICIALES

		2	3	4	8	12	16	20	24	28	32	36	40	44	48	52	56	60	64	68	72	76	80	84
		FORMULARIO CON INFORMACIÓN	JUSTIFICACIÓN	CÓDIGO ÚNICO DEL PROCESO	FECHA ADMISIÓN DEMANDA	JURISDICCIÓN	ACCIÓN	CALIDAD EN QUE ACTÚA LA ENTIDAD	TIPO DE ABOGADO	NOMBRE DEL APODERADO	CONTRAPARTE	DEPARTAMENTO ACTUAL DEL PROCESO	CIUDAD ACTUAL DEL PROCESO	INSTANCIA - ETAPA DEL PROCESO	PRETENSIONES DEL PROCESO	CUANTÍA DEL PROCESO	MONTO DE LA PROVISIÓN / CONTABLE	ESTADO DEL PROCESO	FECHA DE TERMINACIÓN	SENTIDO DE LA SENTENCIA EJECUTORIADA	VALOR DE LA SENTENCIA EJECUTORIADA	ACTUACIÓN DE TERMINACIÓN	VALOR DEL ACUERDO POR TRANSACCION O CONCILIACION	OBSERVACIONES
373	FILA_373			11001333400120210031000	2021/09/22	2 CONTENCIOSO ADMINISTRATIVA	1270 PROTECCION DE LOS DERECHOS E INTERESES COLECTIVOS	4 DEMANDADO	2 CONTRATISTA	1018469276 CARMEN MARIA MARTINEZ LOBO	79779727 SERGIO ANDRES BELLO MAYORGA	11 BOGOTÁ D.C	11001 BOGOTÁ, D.C. - CUNDINAMARCA	11 PRIMERA INSTANCIA O UNICA INSTANCIA - INIICIO Y FIJACIÓN DE LITIGIO	0	0	0	2 ACTIVO						
374	FILA_374			11001333400220150000800	2015/01/26	2 CONTENCIOSO ADMINISTRATIVA	1270 PROTECCION DE LOS DERECHOS E INTERESES COLECTIVOS	4 DEMANDADO	2 CONTRATISTA	1015423697 LAURA ROCIO AMAYA BECERRA	1136881066 LAURA MATIZ MONROY	11 BOGOTÁ D.C	11001 BOGOTÁ, D.C. - CUNDINAMARCA	2 SEGUNDA INSTANCIA	0	0	0	2 ACTIVO						
375	FILA_375			11001333400420190006500	2019/04/25	2 CONTENCIOSO ADMINISTRATIVA	1265 NULIDAD SIMPLE	74 DEMANDADO - LITISCONSORCIO	1 PLANTA	51937669 LUZ STELLA CAMACHO GOMEZ	40399537 MARIA FERNANDA ROJAS MANTILLA	11 BOGOTÁ D.C	11001 BOGOTÁ, D.C. - CUNDINAMARCA	13 PRIMERA INSTANCIA O UNICA INSTANCIA - FALLO	0	0	0	2 ACTIVO						
376	FILA_376			11001333400620180003900	2018/02/09	2 CONTENCIOSO ADMINISTRATIVA	1270 PROTECCION DE LOS DERECHOS E INTERESES COLECTIVOS	4 DEMANDADO	1 PLANTA	51937669 LUZ STELLA CAMACHO GOMEZ	79414003 MARTIN RAINIERO QUIJANO ARIAS	27 DEPARTAMENTO DE CHOCÓ	27001 QUIBDÓ - CHOCÓ	13 PRIMERA INSTANCIA O UNICA INSTANCIA - FALLO	0	0	0	2 ACTIVO						
377	FILA_377			11001333500820070008400	2007/05/25	2 CONTENCIOSO ADMINISTRATIVA	1270 PROTECCION DE LOS DERECHOS E INTERESES COLECTIVOS	4 DEMANDADO	2 CONTRATISTA	52365438 MARIANA JULIETTE RESTREPO MORENO	22377364 HILDA ROSA DIAZ BUENDIA	11 BOGOTÁ D.C	11001 BOGOTÁ, D.C. - CUNDINAMARCA	11 PRIMERA INSTANCIA O UNICA INSTANCIA - INIICIO Y FIJACIÓN DE LITIGIO	0	0	0	2 ACTIVO						
378	FILA_378			11001333501120210026900	2021/09/16	2 CONTENCIOSO ADMINISTRATIVA	1270 PROTECCION DE LOS DERECHOS E INTERESES COLECTIVOS	4 DEMANDADO	2 CONTRATISTA	1018469276 CARMEN MARIA MARTINEZ LOBO	1000857960 LESLY CAMILA ZAMUDIO CAMELO	11 BOGOTÁ D.C	11001 BOGOTÁ, D.C. - CUNDINAMARCA	11 PRIMERA INSTANCIA O UNICA INSTANCIA - INIICIO Y FIJACIÓN DE LITIGIO	0	0	0	2 ACTIVO						
379	FILA_379			11001333502020220027400	2022/09/09	2 CONTENCIOSO ADMINISTRATIVA	1266 NULIDAD Y RESTABLECIMIENTO DEL DERECHO	4 DEMANDADO	2 CONTRATISTA	80888821 DANIEL FELIPE TABOADA VELASQUEZ	12189558 LUIS ERNESTO PARGA CERON	11 BOGOTÁ D.C	11001 BOGOTÁ, D.C. - CUNDINAMARCA	11 PRIMERA INSTANCIA O UNICA INSTANCIA - INIICIO Y FIJACIÓN DE LITIGIO	500000000	500000000	0	2 ACTIVO						
380	FILA_380			11001333502320180007800	2018/03/06	2 CONTENCIOSO ADMINISTRATIVA	1266 NULIDAD Y RESTABLECIMIENTO DEL DERECHO	4 DEMANDADO	1 PLANTA	51937669 LUZ STELLA CAMACHO GOMEZ	80310294 JOSE RAUL MARTINEZ NIÑO	11 BOGOTÁ D.C	11001 BOGOTÁ, D.C. - CUNDINAMARCA	2 SEGUNDA INSTANCIA	27303205	27303205	33994524	2 ACTIVO						
381	FILA_381			11001333502620150051200	2021/09/07	2 CONTENCIOSO ADMINISTRATIVA	1266 NULIDAD Y RESTABLECIMIENTO DEL DERECHO	4 DEMANDADO	2 CONTRATISTA	72291575 HELTON DAVID GUTIERREZ GONZALEZ	79761021 CARLOS HERNAN GUZMAN BELTRAN	11 BOGOTÁ D.C	11001 BOGOTÁ, D.C. - CUNDINAMARCA	11 PRIMERA INSTANCIA O UNICA INSTANCIA - INIICIO Y FIJACIÓN DE LITIGIO	121056668	121056668	0	2 ACTIVO						
382	FILA_382			11001333502620160039600	2017/02/03	2 CONTENCIOSO ADMINISTRATIVA	1198 EJECUTIVO CONEXO	4 DEMANDADO	2 CONTRATISTA	80888821 DANIEL FELIPE TABOADA VELASQUEZ	2982362 JOSE HELIODORO LOPEZ QUEVEDO	11 BOGOTÁ D.C	11001 BOGOTÁ, D.C. - CUNDINAMARCA	2 SEGUNDA INSTANCIA	7736193	7736193	9876936	2 ACTIVO						
383	FILA_383			11001333502720180023900	2018/08/30	2 CONTENCIOSO ADMINISTRATIVA	1266 NULIDAD Y RESTABLECIMIENTO DEL DERECHO	4 DEMANDADO	2 CONTRATISTA	1058846415 VALENTINA GIRALDO CASTAÑO	19334850 PABLO VARGAS	11 BOGOTÁ D.C	11001 BOGOTÁ, D.C. - CUNDINAMARCA	12 PRIMERA INSTANCIA O UNICA INSTANCIA - PRUEBAS	25000000	0	0	2 ACTIVO						
384	FILA_384			11001333603120150021100	2015/08/26	2 CONTENCIOSO ADMINISTRATIVA	1275 REPARACION DIRECTA	4 DEMANDADO	1 PLANTA	1014192601 INDIRA HERNANDEZ ROA	57439067 ISABEL MARIA MONTENEGRO LOPEZ	11 BOGOTÁ D.C	11001 BOGOTÁ, D.C. - CUNDINAMARCA	11 PRIMERA INSTANCIA O UNICA INSTANCIA - INIICIO Y FIJACIÓN DE LITIGIO	549800000	322175000	0	2 ACTIVO						
385	FILA_385			11001333603120150021200	2015/02/27	2 CONTENCIOSO ADMINISTRATIVA	1275 REPARACION DIRECTA	4 DEMANDADO	1 PLANTA	1014192601 INDIRA HERNANDEZ ROA	39071235 BEYVIS ESTHER RIVERA BUSTAMANTE	11 BOGOTÁ D.C	11001 BOGOTÁ, D.C. - CUNDINAMARCA	11 PRIMERA INSTANCIA O UNICA INSTANCIA - INIICIO Y FIJACIÓN DE LITIGIO	84400000	84400000	0	2 ACTIVO						
386	FILA_386			11001333603120150025600	2016/08/12	2 CONTENCIOSO ADMINISTRATIVA	1275 REPARACION DIRECTA	4 DEMANDADO	1 PLANTA	1014192601 INDIRA HERNANDEZ ROA	1082402941 DARWIN ANTONIO BADILLO LOPEZ	11 BOGOTÁ D.C	11001 BOGOTÁ, D.C. - CUNDINAMARCA	11 PRIMERA INSTANCIA O UNICA INSTANCIA - INIICIO Y FIJACIÓN DE LITIGIO	183050000	344727500	0	2 ACTIVO						
387	FILA_387			11001333603120190006900	2019/07/25	2 CONTENCIOSO ADMINISTRATIVA	1275 REPARACION DIRECTA	4 DEMANDADO	2 CONTRATISTA	52365438 MARIANA JULIETTE RESTREPO MORENO	MARIO ALEJANDRO CALDERON BURGOS	11 BOGOTÁ D.C	11001 BOGOTÁ, D.C. - CUNDINAMARCA	2 SEGUNDA INSTANCIA	382204600	382204600	0	2 ACTIVO						
388	FILA_388			11001333603120190007500	2019/07/25	2 CONTENCIOSO ADMINISTRATIVA	1275 REPARACION DIRECTA	4 DEMANDADO	2 CONTRATISTA	52365438 MARIANA JULIETTE RESTREPO MORENO	12113830 FLORIBERTO RODRIGUEZ GARCIA	11 BOGOTÁ D.C	11001 BOGOTÁ, D.C. - CUNDINAMARCA	2 SEGUNDA INSTANCIA	139811600	139811600	0	2 ACTIVO						
389	FILA_389			11001333603120190007800	2019/05/23	2 CONTENCIOSO ADMINISTRATIVA	1275 REPARACION DIRECTA	4 DEMANDADO	2 CONTRATISTA	10772968 LUIS FERNANDO DELGADO JIMENEZ	41180578 GLORIA AMPARO MONTENEGRO HERNANDEZ	11 BOGOTÁ D.C	11001 BOGOTÁ, D.C. - CUNDINAMARCA	13 PRIMERA INSTANCIA O UNICA INSTANCIA - FALLO	298434800	298434800	0	2 ACTIVO						
390	FILA_390			11001333603120190013200	2019/07/25	2 CONTENCIOSO ADMINISTRATIVA	1275 REPARACION DIRECTA	4 DEMANDADO	2 CONTRATISTA	52365438 MARIANA JULIETTE RESTREPO MORENO	EMILIO ENRIQUE ANACONA DELGADO	11 BOGOTÁ D.C	11001 BOGOTÁ, D.C. - CUNDINAMARCA	2 SEGUNDA INSTANCIA	112811600	112811600	0	1 TERMINADO	2022/03/24	1 FAVORABLE	0	114 EJECUTORIA DE LA SENTENCIA		
391	FILA_391			11001333603220150016300	2015/08/05	2 CONTENCIOSO ADMINISTRATIVA	1275 REPARACION DIRECTA	4 DEMANDADO	1 PLANTA	1014192601 INDIRA HERNANDEZ ROA	1082403581 ANA YULEIS DE LOS REYES NIEBLES	11 BOGOTÁ D.C	11001 BOGOTÁ, D.C. - CUNDINAMARCA	12 PRIMERA INSTANCIA O UNICA INSTANCIA - PRUEBAS	389740000	389740000	0	2 ACTIVO						

Tipo Modalidad	51
Formulario	84
Moneda Informe	1
Entidad	11748
Fecha	2022/12/31
Periodicidad	12 ANUAL

M-1: CUENTA O INFORME ANUAL CONSOLIDADO
F9: RELACIÓN DE PROCESOS JUDICIALES (VER 3.0)

[1] 0 RELACIÓN DE PROCESOS JUDICIALES

		2	3	4	8	12	16	20	24	28	32	36	40	44	48	52	56	60	64	68	72	76	80	84
		FORMULARIO CON INFORMACIÓN	JUSTIFICACIÓN	CÓDIGO ÚNICO DEL PROCESO	FECHA ADMISIÓN DEMANDA	JURISDICCIÓN	ACCIÓN	CALIDAD EN QUE ACTÚA LA ENTIDAD	TIPO DE ABOGADO	NOMBRE DEL APODERADO	CONTRAPARTE	DEPARTAMENTO ACTUAL DEL PROCESO	CIUDAD ACTUAL DEL PROCESO	INSTANCIA - ETAPA DEL PROCESO	PRETENSIONES DEL PROCESO	CUANTÍA DEL PROCESO	MONTO DE LA PROVISIÓN / CONTABLE	ESTADO DEL PROCESO	FECHA DE TERMINACIÓN	SENTIDO DE LA SENTENCIA EJECUTORIADA	VALOR DE LA SENTENCIA EJECUTORIADA	ACTUACIÓN DE TÉRMINACIÓN	VALOR DEL ACUERDO POR TRANSACCION O CONCILIACION	OBSERVACIONES
392	FILA_392			11001333603220150016400	2015/05/27	2 CONTENCIOSO ADMINISTRATIVA	1275 REPARACION DIRECTA	4 DEMANDADO	1 PLANTA	1014192601 INDIRA HERNANDEZ ROA	26847607 BEATRIZ ELENA OJEDA FUENTES	11 BOGOTÁ D.C	11001 BOGOTÁ, D.C. - CUNDINAMARCA	11 PRIMERA INSTANCIA O UNICA INSTANCIA - INIICIO Y FIJACIÓN DE LITIGIO	8440000	84400000	0	2 ACTIVO						
393	FILA_393			11001333603220150020200	2015/03/25	2 CONTENCIOSO ADMINISTRATIVA	1275 REPARACION DIRECTA	4 DEMANDADO	1 PLANTA	1014192601 INDIRA HERNANDEZ ROA	1081759475 YARLENIS DEL CARMEN MEDINA DIAZ	11 BOGOTÁ D.C	11001 BOGOTÁ, D.C. - CUNDINAMARCA	11 PRIMERA INSTANCIA O UNICA INSTANCIA - INIICIO Y FIJACIÓN DE LITIGIO	180200000	322175000	0	2 ACTIVO						
394	FILA_394			11001333603220180013500	2018/09/07	2 CONTENCIOSO ADMINISTRATIVA	1275 REPARACION DIRECTA	4 DEMANDADO	2 CONTRATISTA	1067919238 EMITH JOHANA CASTILLO ROMERO	2856872 CARLOS ARTURO ALONSO MESA	11 BOGOTÁ D.C	11001 BOGOTÁ, D.C. - CUNDINAMARCA	11 PRIMERA INSTANCIA O UNICA INSTANCIA - INIICIO Y FIJACIÓN DE LITIGIO	573773700	573773700	0	2 ACTIVO						
395	FILA_395			11001333603220190006400	2019/05/23	2 CONTENCIOSO ADMINISTRATIVA	1275 REPARACION DIRECTA	4 DEMANDADO	2 CONTRATISTA	10772968 LUIS FERNANDO DELGADO JIMENEZ	69015752 MARIA DEL CARMEN VILLARREAL PEREZ	11 BOGOTÁ D.C	11001 BOGOTÁ, D.C. - CUNDINAMARCA	11 PRIMERA INSTANCIA O UNICA INSTANCIA - INIICIO Y FIJACIÓN DE LITIGIO	222623200	0	0	2 ACTIVO						
396	FILA_396			11001333603220190007000	2019/05/23	2 CONTENCIOSO ADMINISTRATIVA	1275 REPARACION DIRECTA	4 DEMANDADO	2 CONTRATISTA	10772968 LUIS FERNANDO DELGADO JIMENEZ	13467254 IVAN AURIO DALLOS GARCIA	11 BOGOTÁ D.C	11001 BOGOTÁ, D.C. - CUNDINAMARCA	11 PRIMERA INSTANCIA O UNICA INSTANCIA - INIICIO Y FIJACIÓN DE LITIGIO	243407650	233380650	0	2 ACTIVO						
397	FILA_397			11001333603220190008400	2019/05/23	2 CONTENCIOSO ADMINISTRATIVA	1275 REPARACION DIRECTA	4 DEMANDADO	2 CONTRATISTA	10772968 LUIS FERNANDO DELGADO JIMENEZ	69086619 ROCIO ELVIA ARRIGUI MEDINA	11 BOGOTÁ D.C	11001 BOGOTÁ, D.C. - CUNDINAMARCA	13 PRIMERA INSTANCIA O UNICA INSTANCIA - FALLO	960927600	960927600	0	2 ACTIVO						
398	FILA_398			11001333603220190010600	2019/06/14	2 CONTENCIOSO ADMINISTRATIVA	1275 REPARACION DIRECTA	4 DEMANDADO	2 CONTRATISTA	52365438 MARIANA JULIETTE RESTREPO MORENO	79905621 MARIANO LEON ANACONA DELGADO	11 BOGOTÁ D.C	11001 BOGOTÁ, D.C. - CUNDINAMARCA	11 PRIMERA INSTANCIA O UNICA INSTANCIA - INIICIO Y FIJACIÓN DE LITIGIO	30000000	30000000	0	2 ACTIVO						
399	FILA_399			11001333603220190012000	2019/06/14	2 CONTENCIOSO ADMINISTRATIVA	1275 REPARACION DIRECTA	4 DEMANDADO	2 CONTRATISTA	1125640895 ESTEFANIA DEL PILAR RUBIO ANGARITA	27090562 ANDREA FERNANDA ERAZO DOMINGUEZ	11 BOGOTÁ D.C	11001 BOGOTÁ, D.C. - CUNDINAMARCA	11 PRIMERA INSTANCIA O UNICA INSTANCIA - INIICIO Y FIJACIÓN DE LITIGIO	1657797200	1657797200	0	2 ACTIVO						
400	FILA_400			11001333603320150021000	2016/06/15	2 CONTENCIOSO ADMINISTRATIVA	1275 REPARACION DIRECTA	4 DEMANDADO	1 PLANTA	1014192601 INDIRA HERNANDEZ ROA	26845098 MIRIAN ESTHER OROZCO GUERRERO	11 BOGOTÁ D.C	11001 BOGOTÁ, D.C. - CUNDINAMARCA	11 PRIMERA INSTANCIA O UNICA INSTANCIA - INIICIO Y FIJACIÓN DE LITIGIO	84400000	344727500	0	2 ACTIVO						
401	FILA_401			11001333603320150023400	2016/03/09	2 CONTENCIOSO ADMINISTRATIVA	1275 REPARACION DIRECTA	4 DEMANDADO	1 PLANTA	1014192601 INDIRA HERNANDEZ ROA	26847267 ESLEDIS PATRICIA HERRERA OROZCO	11 BOGOTÁ D.C	11001 BOGOTÁ, D.C. - CUNDINAMARCA	11 PRIMERA INSTANCIA O UNICA INSTANCIA - INIICIO Y FIJACIÓN DE LITIGIO	84400000	84400000	0	2 ACTIVO						
402	FILA_402			11001333603320190007600	2019/05/08	2 CONTENCIOSO ADMINISTRATIVA	1275 REPARACION DIRECTA	75 DEMANDADO - ADMINISTRADOR	2 CONTRATISTA	10772968 LUIS FERNANDO DELGADO JIMENEZ	LORENZO MENESES MARTINEZ	11 BOGOTÁ D.C	11001 BOGOTÁ, D.C. - CUNDINAMARCA	13 PRIMERA INSTANCIA O UNICA INSTANCIA - FALLO	165623200	165623200	0	2 ACTIVO						
403	FILA_403			11001333603320190007700	2019/05/08	2 CONTENCIOSO ADMINISTRATIVA	1275 REPARACION DIRECTA	4 DEMANDADO	2 CONTRATISTA	10772968 LUIS FERNANDO DELGADO JIMENEZ	1124858867 JHONATAN RAFAEL VICTORIA CERON	11 BOGOTÁ D.C	11001 BOGOTÁ, D.C. - CUNDINAMARCA	13 PRIMERA INSTANCIA O UNICA INSTANCIA - FALLO	141260400	141260400	0	2 ACTIVO						
404	FILA_404			11001333603320190008200	2019/05/08	2 CONTENCIOSO ADMINISTRATIVA	1275 REPARACION DIRECTA	4 DEMANDADO	2 CONTRATISTA	10772968 LUIS FERNANDO DELGADO JIMENEZ	27354749 SIXTA TULIA PASINGA CERON	11 BOGOTÁ D.C	11001 BOGOTÁ, D.C. - CUNDINAMARCA	13 PRIMERA INSTANCIA O UNICA INSTANCIA - FALLO	165623200	165623200	0	2 ACTIVO						
405	FILA_405			11001333603320190008400	2019/05/08	2 CONTENCIOSO ADMINISTRATIVA	1275 REPARACION DIRECTA	4 DEMANDADO	2 CONTRATISTA	10772968 LUIS FERNANDO DELGADO JIMENEZ	27298132 REINERIA CERON CARDENAS	11 BOGOTÁ D.C	11001 BOGOTÁ, D.C. - CUNDINAMARCA	13 PRIMERA INSTANCIA O UNICA INSTANCIA - FALLO	336535479	336535479	0	2 ACTIVO						
406	FILA_406			11001333603320190009200	2019/05/08	2 CONTENCIOSO ADMINISTRATIVA	1275 REPARACION DIRECTA	4 DEMANDADO	2 CONTRATISTA	10772968 LUIS FERNANDO DELGADO JIMENEZ	18123903 ANTIDIO GUERRERO ENRIQUEZ	11 BOGOTÁ D.C	11001 BOGOTÁ, D.C. - CUNDINAMARCA	13 PRIMERA INSTANCIA O UNICA INSTANCIA - FALLO	0	0	0	2 ACTIVO						
407	FILA_407			11001333603320190009600	2019/05/08	2 CONTENCIOSO ADMINISTRATIVA	1275 REPARACION DIRECTA	4 DEMANDADO	2 CONTRATISTA	10772968 LUIS FERNANDO DELGADO JIMENEZ	ANA SILVIA GONZALEZ RIVERA	11 BOGOTÁ D.C	11001 BOGOTÁ, D.C. - CUNDINAMARCA	13 PRIMERA INSTANCIA O UNICA INSTANCIA - FALLO	2067478400	2067478400	0	2 ACTIVO						
408	FILA_408			11001333603320190014100	2019/06/05	2 CONTENCIOSO ADMINISTRATIVA	1275 REPARACION DIRECTA	4 DEMANDADO	2 CONTRATISTA	10772968 LUIS FERNANDO DELGADO JIMENEZ	1083900173 CLAUDIA PATRICIA QUINAYAS GAVIRIA	11 BOGOTÁ D.C	11001 BOGOTÁ, D.C. - CUNDINAMARCA	13 PRIMERA INSTANCIA O UNICA INSTANCIA - FALLO	331444400	284583300	0	2 ACTIVO						
409	FILA_409			11001333603320190017500	2019/09/14	2 CONTENCIOSO ADMINISTRATIVA	1275 REPARACION DIRECTA	4 DEMANDADO	2 CONTRATISTA	1125640895 ESTEFANIA DEL PILAR RUBIO ANGARITA	1123200479 Paola Andrea ERAZO GUALTAN	11 BOGOTÁ D.C	11001 BOGOTÁ, D.C. - CUNDINAMARCA	13 PRIMERA INSTANCIA O UNICA INSTANCIA - FALLO	3733022000	3726522000	0	2 ACTIVO						

Tipo Modalidad	51
Formulario	84
Moneda Informe	1
Entidad	11748
Fecha	2022/12/31
Periodicidad	12 ANUAL

M-1: CUENTA O INFORME ANUAL CONSOLIDADO
F9: RELACIÓN DE PROCESOS JUDICIALES (VER 3.0)

[1] 0 RELACIÓN DE PROCESOS JUDICIALES

		2	3	4	8	12	16	20	24	28	32	36	40	44	48	52	56	60	64	68	72	76	80	84
		FORMULARIO CON INFORMACIÓN	JUSTIFICACIÓN	CÓDIGO ÚNICO DEL PROCESO	FECHA ADMISIÓN DEMANDA	JURISDICCIÓN	ACCIÓN	CALIDAD EN QUE ACTÚA LA ENTIDAD	TIPO DE ABOGADO	NOMBRE DEL APODERADO	CONTRAPARTE	DEPARTAMENTO ACTUAL DEL PROCESO	CIUDAD ACTUAL DEL PROCESO	INSTANCIA - ETAPA DEL PROCESO	PRETENSIONES DEL PROCESO	CUANTÍA DEL PROCESO	MONTO DE LA PROVISIÓN / CONTABLE	ESTADO DEL PROCESO	FECHA DE TERMINACIÓN	SENTIDO DE LA SENTENCIA EJECUTORIADA	VALOR DE LA SENTENCIA EJECUTORIADA	ACTUACIÓN DE TERMINACIÓN	VALOR DEL ACUERDO POR TRANSACCION O CONCILIACION	OBSERVACIONES
410	FILA_410			11001333603420140016300	2015/07/08	2 CONTENCIOSO ADMINISTRATIVA	1275 REPARACION DIRECTA	4 DEMANDADO	2 CONTRATISTA	1018469276 CARMEN MARIA MARTINEZ LOBO	19494220 IDELMAN CAMACHO CASTELLANOS	11 BOGOTÁ D.C	11001 BOGOTÁ, D.C. - CUNDINAMARCA	11 PRIMERA INSTANCIA O UNICA INSTANCIA - INIICIO Y FIJACIÓN DE LITIGIO	299498065	294013065	0	2 ACTIVO						
411	FILA_411			11001333603420150028700	2016/06/29	2 CONTENCIOSO ADMINISTRATIVA	1275 REPARACION DIRECTA	4 DEMANDADO	1 PLANTA	1014192601 INDIRA HERNANDEZ ROA	26846478 MARQUEZA ISABEL MONTENEGRO IBARRA	11 BOGOTÁ D.C	11001 BOGOTÁ, D.C. - CUNDINAMARCA	11 PRIMERA INSTANCIA O UNICA INSTANCIA - INIICIO Y FIJACIÓN DE LITIGIO	191600000	344727500	0	2 ACTIVO						
412	FILA_412			11001333603420190006900	2019/06/26	2 CONTENCIOSO ADMINISTRATIVA	1275 REPARACION DIRECTA	4 DEMANDADO	2 CONTRATISTA	10772968 LUIS FERNANDO DELGADO JIMENEZ	30738050 MARIA ALICIA LOPEZ	11 BOGOTÁ D.C	11001 BOGOTÁ, D.C. - CUNDINAMARCA	11 PRIMERA INSTANCIA O UNICA INSTANCIA - INIICIO Y FIJACIÓN DE LITIGIO	215623200	215623200	0	2 ACTIVO						
413	FILA_413			11001333603420190007000	2019/07/22	2 CONTENCIOSO ADMINISTRATIVA	1275 REPARACION DIRECTA	4 DEMANDADO	2 CONTRATISTA	52365438 MARIANA JULIETTE RESTREPO MORENO	12262862 ARVEY VARGAS ANACONA	11 BOGOTÁ D.C	11001 BOGOTÁ, D.C. - CUNDINAMARCA	11 PRIMERA INSTANCIA O UNICA INSTANCIA - INIICIO Y FIJACIÓN DE LITIGIO	132811600	132811600	0	2 ACTIVO						
414	FILA_414			11001333603420190007800	2019/06/26	2 CONTENCIOSO ADMINISTRATIVA	1275 REPARACION DIRECTA	4 DEMANDADO	2 CONTRATISTA	1065608190 LUIS FERNANDO CASTRO HINOJOSA	83231480 FABIO TORRES OME	11 BOGOTÁ D.C	11001 BOGOTÁ, D.C. - CUNDINAMARCA	11 PRIMERA INSTANCIA O UNICA INSTANCIA - INIICIO Y FIJACIÓN DE LITIGIO	499058000	499058000	0	2 ACTIVO						
415	FILA_415			11001333603420190008700	2020/02/21	2 CONTENCIOSO ADMINISTRATIVA	1275 REPARACION DIRECTA	4 DEMANDADO	2 CONTRATISTA	1067941661 RAFAEL SIMON RUIZ CABRALES	JOSE HERMINSUL MELENDEZ NARVAEZ	11 BOGOTÁ D.C	11001 BOGOTÁ, D.C. - CUNDINAMARCA	11 PRIMERA INSTANCIA O UNICA INSTANCIA - INIICIO Y FIJACIÓN DE LITIGIO	358121200	0	0	2 ACTIVO						
416	FILA_416			11001333603420190012300	2019/07/22	2 CONTENCIOSO ADMINISTRATIVA	1275 REPARACION DIRECTA	4 DEMANDADO	2 CONTRATISTA	52365438 MARIANA JULIETTE RESTREPO MORENO	97470707 CARLOS RODRIGO SALAS SALAS	11 BOGOTÁ D.C	11001 BOGOTÁ, D.C. - CUNDINAMARCA	11 PRIMERA INSTANCIA O UNICA INSTANCIA - INIICIO Y FIJACIÓN DE LITIGIO	411246400	411246400	0	2 ACTIVO						
417	FILA_417			11001333603420190015400	2019/09/18	2 CONTENCIOSO ADMINISTRATIVA	1275 REPARACION DIRECTA	4 DEMANDADO	2 CONTRATISTA	1125640895 ESTEFANIA DEL PILAR RUBIO ANGARITA	JAVIER ANACONA DELGADO	11 BOGOTÁ D.C	11001 BOGOTÁ, D.C. - CUNDINAMARCA	11 PRIMERA INSTANCIA O UNICA INSTANCIA - INIICIO Y FIJACIÓN DE LITIGIO	112811600	0	0	2 ACTIVO						
418	FILA_418			11001333603520150020500	2015/06/24	2 CONTENCIOSO ADMINISTRATIVA	1275 REPARACION DIRECTA	4 DEMANDADO	1 PLANTA	1014192601 INDIRA HERNANDEZ ROA	26845089 BETTY JUDITH OROZCO OJEDA	11 BOGOTÁ D.C	11001 BOGOTÁ, D.C. - CUNDINAMARCA	11 PRIMERA INSTANCIA O UNICA INSTANCIA - INIICIO Y FIJACIÓN DE LITIGIO	168800000	322175000	0	2 ACTIVO						
419	FILA_419			11001333603520150020600	2015/06/24	2 CONTENCIOSO ADMINISTRATIVA	1275 REPARACION DIRECTA	4 DEMANDADO	1 PLANTA	1014192601 INDIRA HERNANDEZ ROA	57349157 OLINDA IRINA MONTENEGRO CEBALLOS	47 DEPARTAMENTO DE MAGDALENA	47001 SANTA MARTA - MAGDALENA	11 PRIMERA INSTANCIA O UNICA INSTANCIA - INIICIO Y FIJACIÓN DE LITIGIO	84400000	322175000	0	2 ACTIVO						
420	FILA_420			11001333603520150023200	2016/07/06	2 CONTENCIOSO ADMINISTRATIVA	1275 REPARACION DIRECTA	4 DEMANDADO	1 PLANTA	1014192601 INDIRA HERNANDEZ ROA	1082469967 CARLOS ALBERTO LAPEIRA GOMEZ	11 BOGOTÁ D.C	11001 BOGOTÁ, D.C. - CUNDINAMARCA	11 PRIMERA INSTANCIA O UNICA INSTANCIA - INIICIO Y FIJACIÓN DE LITIGIO	188750000	344727500	0	2 ACTIVO						
421	FILA_421			11001333603520150023300	2016/01/20	2 CONTENCIOSO ADMINISTRATIVA	1275 REPARACION DIRECTA	4 DEMANDADO	1 PLANTA	1014192601 INDIRA HERNANDEZ ROA	1082401604 EFRAIN MARQUEZ GOMEZ	11 BOGOTÁ D.C	11001 BOGOTÁ, D.C. - CUNDINAMARCA	11 PRIMERA INSTANCIA O UNICA INSTANCIA - INIICIO Y FIJACIÓN DE LITIGIO	365000000	344727500	0	2 ACTIVO						
422	FILA_422			11001333603520150025600	2015/09/30	2 CONTENCIOSO ADMINISTRATIVA	1275 REPARACION DIRECTA	4 DEMANDADO	1 PLANTA	1014192601 INDIRA HERNANDEZ ROA	26845285 MARITZA OROZCO GUERRERO	47 DEPARTAMENTO DE MAGDALENA	47001 SANTA MARTA - MAGDALENA	11 PRIMERA INSTANCIA O UNICA INSTANCIA - INIICIO Y FIJACIÓN DE LITIGIO	168800000	168800000	0	2 ACTIVO						
423	FILA_423			11001333603520150025700	2016/01/20	2 CONTENCIOSO ADMINISTRATIVA	1275 REPARACION DIRECTA	4 DEMANDADO	1 PLANTA	1014192601 INDIRA HERNANDEZ ROA	12610970 ALFONSO APONTE FERREIRA	11 BOGOTÁ D.C	11001 BOGOTÁ, D.C. - CUNDINAMARCA	11 PRIMERA INSTANCIA O UNICA INSTANCIA - INIICIO Y FIJACIÓN DE LITIGIO	371800000	344727500	0	2 ACTIVO						
424	FILA_424			11001333603520170015900	2017/07/26	2 CONTENCIOSO ADMINISTRATIVA	1275 REPARACION DIRECTA	4 DEMANDADO	2 CONTRATISTA	1065608190 LUIS FERNANDO CASTRO HINOJOSA	7230599 LIDIO IVAN VEGA AREVALO	11 BOGOTÁ D.C	11001 BOGOTÁ, D.C. - CUNDINAMARCA	11 PRIMERA INSTANCIA O UNICA INSTANCIA - INIICIO Y FIJACIÓN DE LITIGIO	373955700	373955700	0	2 ACTIVO						

Tipo Modalidad	51
Formulario	84
Moneda Informe	1
Entidad	11748
Fecha	2022/12/31
Periodicidad	12 ANUAL

M-1: CUENTA O INFORME ANUAL CONSOLIDADO
F9: RELACIÓN DE PROCESOS JUDICIALES (VER 3.0)

[1] 0 RELACIÓN DE PROCESOS JUDICIALES

		2	3	4	8	12	16	20	24	28	32	36	40	44	48	52	56	60	64	68	72	76	80	84
		FORMULARIO CON INFORMACIÓN	JUSTIFICACIÓN	CÓDIGO ÚNICO DEL PROCESO	FECHA ADMISIÓN DEMANDA	JURISDICCIÓN	ACCIÓN	CALIDAD EN QUE ACTÚA LA ENTIDAD	TIPO DE ABOGADO	NOMBRE DEL APODERADO	CONTRAPARTE	DEPARTAMENTO ACTUAL DEL PROCESO	CIUDAD ACTUAL DEL PROCESO	INSTANCIA - ETAPA DEL PROCESO	PRETENSIONES DEL PROCESO	CUANTÍA DEL PROCESO	MONTO DE LA PROVISIÓN / CONTABLE	ESTADO DEL PROCESO	FECHA DE TERMINACIÓN	SENTIDO DE LA SENTENCIA EJECUTORIADA	VALOR DE LA SENTENCIA EJECUTORIADA	ACTUACIÓN DE TERMINACIÓN	VALOR DEL ACUERDO POR TRANSACCION O CONCILIACION	OBSERVACIONES
425	FILA_425			11001333603520190003000	2019/10/08	2 CONTENCIOSO ADMINISTRATIVA	1275 REPARACION DIRECTA	4 DEMANDADO	2 CONTRATISTA	1125640895 ESTEFANIA DEL PILAR RUBIO ANGARITA	69020206 MARIA ALEIDA JIPA NARVAEZ	11 BOGOTÁ D.C	11001 BOGOTÁ, D.C. - CUNDINAMARCA	11 PRIMERA INSTANCIA O UNICA INSTANCIA - INIICIO Y FIJACIÓN DE LITIGIO	1755524852	661786052	2048482658	2 ACTIVO						
426	FILA_426			11001333603520190007700	2019/07/31	2 CONTENCIOSO ADMINISTRATIVA	1275 REPARACION DIRECTA	4 DEMANDADO	2 CONTRATISTA	1125640895 ESTEFANIA DEL PILAR RUBIO ANGARITA	1020739868 CARLOS FERNANDO SALAZAR CEBALLOS	11 BOGOTÁ D.C	11001 BOGOTÁ, D.C. - CUNDINAMARCA	11 PRIMERA INSTANCIA O UNICA INSTANCIA - INIICIO Y FIJACIÓN DE LITIGIO	443857895	443857895	0	2 ACTIVO						
427	FILA_427			11001333603520190007800	2019/07/31	2 CONTENCIOSO ADMINISTRATIVA	1275 REPARACION DIRECTA	4 DEMANDADO	2 CONTRATISTA	52365438 MARIANA JULIETTE RESTREPO MORENO	LENCY ANNABELL PORTILLA GOMEZ	11 BOGOTÁ D.C	11001 BOGOTÁ, D.C. - CUNDINAMARCA	11 PRIMERA INSTANCIA O UNICA INSTANCIA - INIICIO Y FIJACIÓN DE LITIGIO	215623200	215623200	0	2 ACTIVO						
428	FILA_428			11001333603520190008800	2020/02/14	2 CONTENCIOSO ADMINISTRATIVA	1275 REPARACION DIRECTA	4 DEMANDADO	2 CONTRATISTA	1067941661 RAFAEL SIMON RUIZ CABRALES	27364320 SARA ANITA ROJAS DE PANTOJA	11 BOGOTÁ D.C	11001 BOGOTÁ, D.C. - CUNDINAMARCA	11 PRIMERA INSTANCIA O UNICA INSTANCIA - INIICIO Y FIJACIÓN DE LITIGIO	381200000	381200000	0	2 ACTIVO						
429	FILA_429			11001333603620150021300	2016/01/22	2 CONTENCIOSO ADMINISTRATIVA	1275 REPARACION DIRECTA	4 DEMANDADO	1 PLANTA	1014192601 INDIRA HERNANDEZ ROA	5073511 JOSE FIHOLL PACHECO	11 BOGOTÁ D.C	11001 BOGOTÁ, D.C. - CUNDINAMARCA	11 PRIMERA INSTANCIA O UNICA INSTANCIA - INIICIO Y FIJACIÓN DE LITIGIO	92950000	344727500	0	2 ACTIVO						
430	FILA_430			11001333603620150072800	2017/06/01	2 CONTENCIOSO ADMINISTRATIVA	1275 REPARACION DIRECTA	4 DEMANDADO	2 CONTRATISTA	80888821 DANIEL FELIPE TABOADA VELASQUEZ	860038537 FUNDACION SERVICIO JUVENIL	11 BOGOTÁ D.C	11001 BOGOTÁ, D.C. - CUNDINAMARCA	11 PRIMERA INSTANCIA O UNICA INSTANCIA - INIICIO Y FIJACIÓN DE LITIGIO	118034720	118034720	0	2 ACTIVO						
431	FILA_431			11001333603620190008000	2019/06/25	2 CONTENCIOSO ADMINISTRATIVA	1275 REPARACION DIRECTA	4 DEMANDADO	2 CONTRATISTA	1065608190 LUIS FERNANDO CASTRO HINOJOSA	80761637 JOHN EDWIN LONDOÑO NOVOA	11 BOGOTÁ D.C	11001 BOGOTÁ, D.C. - CUNDINAMARCA	13 PRIMERA INSTANCIA O UNICA INSTANCIA - FALLO	499058000	499580000	0	2 ACTIVO						
432	FILA_432			11001333603620190008300	2019/06/25	2 CONTENCIOSO ADMINISTRATIVA	1275 REPARACION DIRECTA	4 DEMANDADO	2 CONTRATISTA	52365438 MARIANA JULIETTE RESTREPO MORENO	4763747 MILCIADES CHICANGANA QUINAYAS	11 BOGOTÁ D.C	11001 BOGOTÁ, D.C. - CUNDINAMARCA	13 PRIMERA INSTANCIA O UNICA INSTANCIA - FALLO	255934800	305934800	0	2 ACTIVO						
433	FILA_433			11001333603620190009000	2019/06/25	2 CONTENCIOSO ADMINISTRATIVA	1275 REPARACION DIRECTA	4 DEMANDADO	2 CONTRATISTA	52365438 MARIANA JULIETTE RESTREPO MORENO	5282760 PEDRO ANANIAS ORTEGA RODRIGUEZ	11 BOGOTÁ D.C	11001 BOGOTÁ, D.C. - CUNDINAMARCA	13 PRIMERA INSTANCIA O UNICA INSTANCIA - FALLO	177811600	177811600	0	2 ACTIVO						
434	FILA_434			11001333603620190012800	2019/06/25	2 CONTENCIOSO ADMINISTRATIVA	1275 REPARACION DIRECTA	4 DEMANDADO	2 CONTRATISTA	52365438 MARIANA JULIETTE RESTREPO MORENO	18125669 JORGE ELIECER ANACONA DELGADO	11 BOGOTÁ D.C	11001 BOGOTÁ, D.C. - CUNDINAMARCA	13 PRIMERA INSTANCIA O UNICA INSTANCIA - FALLO	112811000	112811000	0	2 ACTIVO						
435	FILA_435			11001333603620190017200	2019/07/25	2 CONTENCIOSO ADMINISTRATIVA	1275 REPARACION DIRECTA	4 DEMANDADO	2 CONTRATISTA	1125640895 ESTEFANIA DEL PILAR RUBIO ANGARITA	18144218 VICENTE ROSERO NAUCIL	11 BOGOTÁ D.C	11001 BOGOTÁ, D.C. - CUNDINAMARCA	11 PRIMERA INSTANCIA O UNICA INSTANCIA - INIICIO Y FIJACIÓN DE LITIGIO	215623200	215623200	0	2 ACTIVO						
436	FILA_436			11001333603720150021200	2015/05/20	2 CONTENCIOSO ADMINISTRATIVA	1275 REPARACION DIRECTA	4 DEMANDADO	1 PLANTA	1014192601 INDIRA HERNANDEZ ROA	12545232 EVARISTO ALBERTO GALAN CUADRADO	11 BOGOTÁ D.C	11001 BOGOTÁ, D.C. - CUNDINAMARCA	11 PRIMERA INSTANCIA O UNICA INSTANCIA - INIICIO Y FIJACIÓN DE LITIGIO	3121560320	3121560311	0	2 ACTIVO						
437	FILA_437			11001333603720150023500	2015/05/20	2 CONTENCIOSO ADMINISTRATIVA	1275 REPARACION DIRECTA	4 DEMANDADO	1 PLANTA	1014192601 INDIRA HERNANDEZ ROA	26845244 MARLENE SARMIENTO FUENTES	11 BOGOTÁ D.C	11001 BOGOTÁ, D.C. - CUNDINAMARCA	11 PRIMERA INSTANCIA O UNICA INSTANCIA - INIICIO Y FIJACIÓN DE LITIGIO	84400000	322175000	0	2 ACTIVO						
438	FILA_438			11001333603720150026300	2015/05/20	2 CONTENCIOSO ADMINISTRATIVA	1275 REPARACION DIRECTA	4 DEMANDADO	1 PLANTA	1014192601 INDIRA HERNANDEZ ROA	1750388 ALFREDO GALAN LOPEZ	11 BOGOTÁ D.C	11001 BOGOTÁ, D.C. - CUNDINAMARCA	11 PRIMERA INSTANCIA O UNICA INSTANCIA - INIICIO Y FIJACIÓN DE LITIGIO	95800000	322175000	0	2 ACTIVO						
439	FILA_439			11001333603720190007600	2019/04/24	2 CONTENCIOSO ADMINISTRATIVA	1275 REPARACION DIRECTA	4 DEMANDADO	2 CONTRATISTA	10772968 LUIS FERNANDO DELGADO JIMENEZ	1085282794 MARIA SILVANA CAICEDO GUACAN	11 BOGOTÁ D.C	11001 BOGOTÁ, D.C. - CUNDINAMARCA	11 PRIMERA INSTANCIA O UNICA INSTANCIA - INIICIO Y FIJACIÓN DE LITIGIO	338246400	388246400	0	2 ACTIVO						
440	FILA_440			11001333603720190007700	2019/06/12	2 CONTENCIOSO ADMINISTRATIVA	1275 REPARACION DIRECTA	4 DEMANDADO	2 CONTRATISTA	10772968 LUIS FERNANDO DELGADO JIMENEZ	4201342 HECTOR MAURO PORTILLA PABON	11 BOGOTÁ D.C	11001 BOGOTÁ, D.C. - CUNDINAMARCA	11 PRIMERA INSTANCIA O UNICA INSTANCIA - INIICIO Y FIJACIÓN DE LITIGIO	348434800	348434800	0	2 ACTIVO						

Tipo Modalidad	51
Formulario	84
Moneda Informe	1
Entidad	11748
Fecha	2022/12/31
Periodicidad	12 ANUAL

M-1: CUENTA O INFORME ANUAL CONSOLIDADO
F9: RELACIÓN DE PROCESOS JUDICIALES (VER 3.0)

[1] 0 RELACIÓN DE PROCESOS JUDICIALES

		2	3	4	8	12	16	20	24	28	32	36	40	44	48	52	56	60	64	68	72	76	80	84
		FORMULARIO CON INFORMACIÓN	JUSTIFICACIÓN	CÓDIGO ÚNICO DEL PROCESO	FECHA ADMISIÓN DEMANDA	JURISDICCIÓN	ACCIÓN	CALIDAD EN QUE ACTÚA LA ENTIDAD	TIPO DE ABOGADO	NOMBRE DEL APODERADO	CONTRAPARTE	DEPARTAMENTO ACTUAL DEL PROCESO	CIUDAD ACTUAL DEL PROCESO	INSTANCIA - ETAPA DEL PROCESO	PRETENSIONES DEL PROCESO	CUANTÍA DEL PROCESO	MONTO DE LA PROVISIÓN / CONTABLE	ESTADO DEL PROCESO	FECHA DE TERMINACIÓN	SENTIDO DE LA SENTENCIA EJECUTORIADA	VALOR DE LA SENTENCIA EJECUTORIADA	ACTUACIÓN DE TERMINACIÓN	VALOR DEL ACUERDO POR TRANSACCION O CONCILIACION	OBSERVACIONES
441	FILA_441			11001333603720190008500	2019/05/15	2 CONTENCIOSO ADMINISTRATIVA	1275 REPARACION DIRECTA	4 DEMANDADO	2 CONTRATISTA	10772968 LUIS FERNANDO DELGADO JIMENEZ	69008054 ZULMA MARILY FAJARDO ANDRADE	11 BOGOTÁ D.C	11001 BOGOTÁ, D.C. - CUNDINAMARCA	11 PRIMERA INSTANCIA O UNICA INSTANCIA - INIICIO Y FIJACIÓN DE LITIGIO	206248400	0	0	2 ACTIVO						
442	FILA_442			11001333603720190009500	2019/08/06	2 CONTENCIOSO ADMINISTRATIVA	1275 REPARACION DIRECTA	4 DEMANDADO	2 CONTRATISTA	1125640895 ESTEFANIA DEL PILAR RUBIO ANGARITA	97426201 DAGOBERTO ORTEGA MEGA	11 BOGOTÁ D.C	11001 BOGOTÁ, D.C. - CUNDINAMARCA	11 PRIMERA INSTANCIA O UNICA INSTANCIA - INIICIO Y FIJACIÓN DE LITIGIO	546869600	546869600	0	2 ACTIVO						
443	FILA_443			11001333603720190014000	2019/06/19	2 CONTENCIOSO ADMINISTRATIVA	1275 REPARACION DIRECTA	4 DEMANDADO	2 CONTRATISTA	1065608190 LUIS FERNANDO CASTRO HINOJOSA	1122783737 MARIANA ELIZABETH SALAS SALAS	11 BOGOTÁ D.C	11001 BOGOTÁ, D.C. - CUNDINAMARCA	11 PRIMERA INSTANCIA O UNICA INSTANCIA - INIICIO Y FIJACIÓN DE LITIGIO	245623200	245623200	0	2 ACTIVO						
444	FILA_444			11001333603720190016700	2019/10/23	2 CONTENCIOSO ADMINISTRATIVA	1275 REPARACION DIRECTA	4 DEMANDADO	2 CONTRATISTA	1125640895 ESTEFANIA DEL PILAR RUBIO ANGARITA	1123317229 ANDREA TATIANA GONZAGA GARCIA	11 BOGOTÁ D.C	11001 BOGOTÁ, D.C. - CUNDINAMARCA	11 PRIMERA INSTANCIA O UNICA INSTANCIA - INIICIO Y FIJACIÓN DE LITIGIO	910927600	910927600	0	2 ACTIVO						
445	FILA_445			11001333603820150019300	2016/06/16	2 CONTENCIOSO ADMINISTRATIVA	1275 REPARACION DIRECTA	4 DEMANDADO	1 PLANTA	1014192601 INDIRA HERNANDEZ ROA	26847534 MARIA ELIZABETH JIMENEZ OJEDA	11 BOGOTÁ D.C	11001 BOGOTÁ, D.C. - CUNDINAMARCA	11 PRIMERA INSTANCIA O UNICA INSTANCIA - INIICIO Y FIJACIÓN DE LITIGIO	92950000	344727500	0	2 ACTIVO						
446	FILA_446			11001333603820150019500	2015/09/15	2 CONTENCIOSO ADMINISTRATIVA	1275 REPARACION DIRECTA	4 DEMANDADO	1 PLANTA	1014192601 INDIRA HERNANDEZ ROA	26847090 ELIZABETH MARIA JIMENEZ OJEDA	11 BOGOTÁ D.C	11001 BOGOTÁ, D.C. - CUNDINAMARCA	11 PRIMERA INSTANCIA O UNICA INSTANCIA - INIICIO Y FIJACIÓN DE LITIGIO	800000000	84400000	0	2 ACTIVO						
447	FILA_447			11001333603820150019700	2016/06/14	2 CONTENCIOSO ADMINISTRATIVA	1275 REPARACION DIRECTA	4 DEMANDADO	1 PLANTA	1014192601 INDIRA HERNANDEZ ROA	1750367 NOEL APONTE ESCOBAR	11 BOGOTÁ D.C	11001 BOGOTÁ, D.C. - CUNDINAMARCA	11 PRIMERA INSTANCIA O UNICA INSTANCIA - INIICIO Y FIJACIÓN DE LITIGIO	101500000	344727500	0	2 ACTIVO						
448	FILA_448			11001333603820150019800	2015/09/15	2 CONTENCIOSO ADMINISTRATIVA	1275 REPARACION DIRECTA	4 DEMANDADO	1 PLANTA	1014192601 INDIRA HERNANDEZ ROA	5073631 ANDRES PACHECO HERNANDEZ	11 BOGOTÁ D.C	11001 BOGOTÁ, D.C. - CUNDINAMARCA	11 PRIMERA INSTANCIA O UNICA INSTANCIA - INIICIO Y FIJACIÓN DE LITIGIO	98650000	322175000	0	2 ACTIVO						
449	FILA_449			11001333603820190007200	2019/06/04	2 CONTENCIOSO ADMINISTRATIVA	1275 REPARACION DIRECTA	4 DEMANDADO	2 CONTRATISTA	10772968 LUIS FERNANDO DELGADO JIMENEZ	59834156 FLORALBA DIAZ	11 BOGOTÁ D.C	11001 BOGOTÁ, D.C. - CUNDINAMARCA	11 PRIMERA INSTANCIA O UNICA INSTANCIA - INIICIO Y FIJACIÓN DE LITIGIO	333434800	333434800	0	2 ACTIVO						
450	FILA_450			11001333603820190008900	2019/05/20	2 CONTENCIOSO ADMINISTRATIVA	1275 REPARACION DIRECTA	4 DEMANDADO	2 CONTRATISTA	10772968 LUIS FERNANDO DELGADO JIMENEZ	18104220 DEMETRIO JOJOA PAY	11 BOGOTÁ D.C	11001 BOGOTÁ, D.C. - CUNDINAMARCA	11 PRIMERA INSTANCIA O UNICA INSTANCIA - INIICIO Y FIJACIÓN DE LITIGIO	554869600	554869600	0	2 ACTIVO						
451	FILA_451			11001333603820190010100	2019/10/15	2 CONTENCIOSO ADMINISTRATIVA	1275 REPARACION DIRECTA	4 DEMANDADO	2 CONTRATISTA	1125640895 ESTEFANIA DEL PILAR RUBIO ANGARITA	1010188772 MARTHA OFELIA JACANAMEJOY BECERRA	11 BOGOTÁ D.C	11001 BOGOTÁ, D.C. - CUNDINAMARCA	11 PRIMERA INSTANCIA O UNICA INSTANCIA - INIICIO Y FIJACIÓN DE LITIGIO	2580638319	13243326337	0	2 ACTIVO						
452	FILA_452			11001333603820190015000	2019/08/05	2 CONTENCIOSO ADMINISTRATIVA	1275 REPARACION DIRECTA	4 DEMANDADO	2 CONTRATISTA	1125640895 ESTEFANIA DEL PILAR RUBIO ANGARITA	17682625 JAIR GIRALDO ARIAS	11 BOGOTÁ D.C	11001 BOGOTÁ, D.C. - CUNDINAMARCA	11 PRIMERA INSTANCIA O UNICA INSTANCIA - INIICIO Y FIJACIÓN DE LITIGIO	245623200	245623200	0	2 ACTIVO						
453	FILA_453			11001333704220190008800	2019/04/10	2 CONTENCIOSO ADMINISTRATIVA	1266 NULIDAD Y RESTABLECIMIENTO DEL DERECHO	4 DEMANDADO	1 PLANTA	51937669 LUZ STELLA CAMACHO GOMEZ	800215807 INSTITUTO NACIONAL DE VIAS	11 BOGOTÁ D.C	11001 BOGOTÁ, D.C. - CUNDINAMARCA	2 SEGUNDA INSTANCIA	101884775	101884775	0	2 ACTIVO						
454	FILA_454			11001334204720190030600	2019/07/30	2 CONTENCIOSO ADMINISTRATIVA	1266 NULIDAD Y RESTABLECIMIENTO DEL DERECHO	4 DEMANDADO	1 PLANTA	51937669 LUZ STELLA CAMACHO GOMEZ	19435080 ROLANDO DUQUE LOPEZ	11 BOGOTÁ D.C	11001 BOGOTÁ, D.C. - CUNDINAMARCA	11 PRIMERA INSTANCIA O UNICA INSTANCIA - INIICIO Y FIJACIÓN DE LITIGIO	414058000	414058000	0	2 ACTIVO						
455	FILA_455			11001334204820220023600	2022/07/28	2 CONTENCIOSO ADMINISTRATIVA	1266 NULIDAD Y RESTABLECIMIENTO DEL DERECHO	4 DEMANDADO	2 CONTRATISTA	1067919238 EMITH JOHANA CASTILLO ROMERO	79692179 LEONARDO BAYONA RODRÍGUEZ	11 BOGOTÁ D.C	11001 BOGOTÁ, D.C. - CUNDINAMARCA	11 PRIMERA INSTANCIA O UNICA INSTANCIA - INIICIO Y FIJACIÓN DE LITIGIO	271709217	271709217	0	2 ACTIVO						
456	FILA_456			11001334204920180038500	2018/12/11	2 CONTENCIOSO ADMINISTRATIVA	1266 NULIDAD Y RESTABLECIMIENTO DEL DERECHO	4 DEMANDADO	1 PLANTA	51937669 LUZ STELLA CAMACHO GOMEZ	79808281 OSCAR RODRIGUEZ CAMARGO	11 BOGOTÁ D.C	11001 BOGOTÁ, D.C. - CUNDINAMARCA	2 SEGUNDA INSTANCIA	104880000	104880000	0	2 ACTIVO						

Tipo Modalidad	51
Formulario	84
Moneda Informe	1
Entidad	11748
Fecha	2022/12/31
Periodicidad	12 ANUAL

M-1: CUENTA O INFORME ANUAL CONSOLIDADO
F9: RELACIÓN DE PROCESOS JUDICIALES (VER 3.0)

0 RELACIÓN DE PROCESOS JUDICIALES

[1]		2	3	4	8	12	16	20	24	28	32	36	40	44	48	52	56	60	64	68	72	76	80	84
		FORMULARIO CON INFORMACIÓN	JUSTIFICACIÓN	CÓDIGO ÚNICO DEL PROCESO	FECHA ADMISIÓN DEMANDA	JURISDICCIÓN	ACCIÓN	CALIDAD EN QUE ACTÚA LA ENTIDAD	TIPO DE ABOGADO	NOMBRE DEL APODERADO	CONTRAPARTE	DEPARTAMENTO ACTUAL DEL PROCESO	CIUDAD ACTUAL DEL PROCESO	INSTANCIA - ETAPA DEL PROCESO	PRETENSIONES DEL PROCESO	CUANTÍA DEL PROCESO	MONTO DE LA PROVISIÓN / CONTABLE	ESTADO DEL PROCESO	FECHA DE TERMINACIÓN	SENTIDO DE LA SENTENCIA EJECUTORIADA	VALOR DE LA SENTENCIA EJECUTORIADA	ACTUACIÓN DE TÉRMINACIÓN	VALOR DEL ACUERDO POR TRANSACCION O CONCILIACION	OBSERVACIONES
457	FILA_457			11001334205020170009801	2017/05/23	2 CONTENCIOSO ADMINISTRATIVA	1274 REPARACION DE LOS PERJUICIOS CAUSADOS A UN GRUPO	4 DEMANDADO	2 CONTRATISTA	80888821 DANIEL FELIPE TABOADA VELASQUEZ	79736653 JAIME EULISES CAICEDO ESCOBAR	11 BOGOTÁ D.C	11001 BOGOTÁ, D.C. - CUNDINAMARCA	11 PRIMERA INSTANCIA O UNICA INSTANCIA - INIICIO Y FIJACIÓN DE LITIGIO	95000000	0	119700361	2 ACTIVO						
458	FILA_458			11001334205020210034300	2022/02/03	2 CONTENCIOSO ADMINISTRATIVA	1270 PROTECCION DE LOS DERECHOS E INTERESES COLECTIVOS	4 DEMANDADO	2 CONTRATISTA	1065608190 LUIS FERNANDO CASTRO HINOJOSA	1022371425 SERGIO TORRES ARIZA	11 BOGOTÁ D.C	11001 BOGOTÁ, D.C. - CUNDINAMARCA	11 PRIMERA INSTANCIA O UNICA INSTANCIA - INIICIO Y FIJACIÓN DE LITIGIO	0	0	0	2 ACTIVO						
459	FILA_459			11001334205220160071700	2016/12/16	2 CONTENCIOSO ADMINISTRATIVA	1274 REPARACION DE LOS PERJUICIOS CAUSADOS A UN GRUPO	4 DEMANDADO	2 CONTRATISTA	1014197833 MARTHA LUCIA OSORIO ROSAS	1002204388 ALVARO BERRIO DE HOYOS	11 BOGOTÁ D.C	11001 BOGOTÁ, D.C. - CUNDINAMARCA	11 PRIMERA INSTANCIA O UNICA INSTANCIA - INIICIO Y FIJACIÓN DE LITIGIO	1000000000	1071221234	0	2 ACTIVO						
460	FILA_460			11001334205720200015100	2020/10/27	2 CONTENCIOSO ADMINISTRATIVA	1266 NULIDAD Y RESTABLECIMIENTO DEL DERECHO	4 DEMANDADO	2 CONTRATISTA	72291575 HELTON DAVID GUTIERREZ GONZALEZ	79154403 LUIS ROBERTO CHIAPPE DUARTE	11 BOGOTÁ D.C	11001 BOGOTÁ, D.C. - CUNDINAMARCA	11 PRIMERA INSTANCIA O UNICA INSTANCIA - INIICIO Y FIJACIÓN DE LITIGIO	7500000	7500000	0	1 TERMINADO	2022/02/16		0	95 AUTO QUE RESUELVE EXCEPCIONES PREVIAS		
461	FILA_461			11001334305820170009900	2017/12/19	2 CONTENCIOSO ADMINISTRATIVA	1275 REPARACION DIRECTA	4 DEMANDADO	2 CONTRATISTA	80888821 DANIEL FELIPE TABOADA VELASQUEZ	1127070830 GERMAN DARIO ESTRELLA MAVISOY	11 BOGOTÁ D.C	11001 BOGOTÁ, D.C. - CUNDINAMARCA	12 PRIMERA INSTANCIA O UNICA INSTANCIA - PRUEBAS	1239364560	1239364560	0	2 ACTIVO						
462	FILA_462			11001334305820190007200	2019/11/10	2 CONTENCIOSO ADMINISTRATIVA	1275 REPARACION DIRECTA	4 DEMANDADO	2 CONTRATISTA	1125640895 ESTEFANIA DEL PILAR RUBIO ANGARITA	27353560 DIGNA ROSA DEL CARMEN ERAZO DE BURGOS	11 BOGOTÁ D.C	11001 BOGOTÁ, D.C. - CUNDINAMARCA	11 PRIMERA INSTANCIA O UNICA INSTANCIA - INIICIO Y FIJACIÓN DE LITIGIO	167811600	167811600	0	2 ACTIVO						
463	FILA_463			11001334305920190007500	2019/07/26	2 CONTENCIOSO ADMINISTRATIVA	1275 REPARACION DIRECTA	4 DEMANDADO	2 CONTRATISTA	52365438 MARIANA JULIETTE RESTREPO MORENO	27156448 MARIELA CUMBAL LOPEZ	11 BOGOTÁ D.C	11001 BOGOTÁ, D.C. - CUNDINAMARCA	11 PRIMERA INSTANCIA O UNICA INSTANCIA - INIICIO Y FIJACIÓN DE LITIGIO	215623200	215623200	0	2 ACTIVO						
464	FILA_464			11001334305920190007600	2019/08/02	2 CONTENCIOSO ADMINISTRATIVA	1275 REPARACION DIRECTA	4 DEMANDADO	2 CONTRATISTA	1125640895 ESTEFANIA DEL PILAR RUBIO ANGARITA	1124860118 CRITHIAN FELIPE CORTES CORTES	11 BOGOTÁ D.C	11001 BOGOTÁ, D.C. - CUNDINAMARCA	11 PRIMERA INSTANCIA O UNICA INSTANCIA - INIICIO Y FIJACIÓN DE LITIGIO	250623200	250623200	0	2 ACTIVO						
465	FILA_465			11001334305920190007700	2019/08/02	2 CONTENCIOSO ADMINISTRATIVA	1275 REPARACION DIRECTA	4 DEMANDADO	2 CONTRATISTA	1125640895 ESTEFANIA DEL PILAR RUBIO ANGARITA	1117543703 ANGIE VANESA LOZADA ESPAÑA	11 BOGOTÁ D.C	11001 BOGOTÁ, D.C. - CUNDINAMARCA	11 PRIMERA INSTANCIA O UNICA INSTANCIA - INIICIO Y FIJACIÓN DE LITIGIO	298434800	298434800	0	2 ACTIVO						
466	FILA_466			11001334305920190008100	2019/07/26	2 CONTENCIOSO ADMINISTRATIVA	1275 REPARACION DIRECTA	4 DEMANDADO	2 CONTRATISTA	52365438 MARIANA JULIETTE RESTREPO MORENO	DENNIS CAROLINA MADROÑERO FAJARDO	11 BOGOTÁ D.C	11001 BOGOTÁ, D.C. - CUNDINAMARCA	11 PRIMERA INSTANCIA O UNICA INSTANCIA - INIICIO Y FIJACIÓN DE LITIGIO	381246400	0	0	2 ACTIVO						
467	FILA_467			11001334305920190008400	2019/08/02	2 CONTENCIOSO ADMINISTRATIVA	1275 REPARACION DIRECTA	4 DEMANDADO	2 CONTRATISTA	1125640895 ESTEFANIA DEL PILAR RUBIO ANGARITA	RUBEN DARIO SANCHEZ RODRIGUEZ	11 BOGOTÁ D.C	11001 BOGOTÁ, D.C. - CUNDINAMARCA	11 PRIMERA INSTANCIA O UNICA INSTANCIA - INIICIO Y FIJACIÓN DE LITIGIO	421058000	471058000	0	2 ACTIVO						
468	FILA_468			11001334305920190009000	2019/08/02	2 CONTENCIOSO ADMINISTRATIVA	1275 REPARACION DIRECTA	4 DEMANDADO	2 CONTRATISTA	1125640895 ESTEFANIA DEL PILAR RUBIO ANGARITA	36282496 FABIOLA VARGAS GOMEZ	11 BOGOTÁ D.C	11001 BOGOTÁ, D.C. - CUNDINAMARCA	11 PRIMERA INSTANCIA O UNICA INSTANCIA - INIICIO Y FIJACIÓN DE LITIGIO	215623200	215623200	0	2 ACTIVO						
469	FILA_469			11001334305920190012500	2019/07/26	2 CONTENCIOSO ADMINISTRATIVA	1275 REPARACION DIRECTA	4 DEMANDADO	2 CONTRATISTA	52365438 MARIANA JULIETTE RESTREPO MORENO	CARLOS EDUARDO CHUNGANA NAZATE	11 BOGOTÁ D.C	11001 BOGOTÁ, D.C. - CUNDINAMARCA	11 PRIMERA INSTANCIA O UNICA INSTANCIA - INIICIO Y FIJACIÓN DE LITIGIO	579681200	579681200	0	2 ACTIVO						
470	FILA_470			11001334305920190013600	2019/07/26	2 CONTENCIOSO ADMINISTRATIVA	1275 REPARACION DIRECTA	4 DEMANDADO	2 CONTRATISTA	52365438 MARIANA JULIETTE RESTREPO MORENO	ANIBAL JAVIER SALAS SALAS	11 BOGOTÁ D.C	11001 BOGOTÁ, D.C. - CUNDINAMARCA	11 PRIMERA INSTANCIA O UNICA INSTANCIA - INIICIO Y FIJACIÓN DE LITIGIO	514058000	514058000	0	2 ACTIVO						
471	FILA_471			11001334306020190007800	2019/04/26	2 CONTENCIOSO ADMINISTRATIVA	1275 REPARACION DIRECTA	4 DEMANDADO	2 CONTRATISTA	1018469276 CARMEN MARIA MARTINEZ LOBO	16890345 LUIS ELADIO PORTILLA VALLEJO	11 BOGOTÁ D.C	11001 BOGOTÁ, D.C. - CUNDINAMARCA	13 PRIMERA INSTANCIA O UNICA INSTANCIA - FALLO	165623200	215623200	0	2 ACTIVO						
472	FILA_472			11001334306020190007900	2019/04/26	2 CONTENCIOSO ADMINISTRATIVA	1274 REPARACION DE LOS PERJUICIOS CAUSADOS A UN GRUPO	4 DEMANDADO	2 CONTRATISTA	1018469276 CARMEN MARIA MARTINEZ LOBO	1084221215 CLAUDIA MILENA ERAZO ADARME	11 BOGOTÁ D.C	11001 BOGOTÁ, D.C. - CUNDINAMARCA	11 PRIMERA INSTANCIA O UNICA INSTANCIA - INIICIO Y FIJACIÓN DE LITIGIO	0	0	0	2 ACTIVO						

Tipo Modalidad	51
Formulario	84
Moneda Informe	1
Entidad	11748
Fecha	2022/12/31
Periodicidad	12 ANUAL

M-1: CUENTA O INFORME ANUAL CONSOLIDADO
F9: RELACIÓN DE PROCESOS JUDICIALES (VER 3.0)

[1] 0 RELACIÓN DE PROCESOS JUDICIALES

		2	3	4	8	12	16	20	24	28	32	36	40	44	48	52	56	60	64	68	72	76	80	84
		FORMULARIO CON INFORMACIÓN	JUSTIFICACIÓN	CÓDIGO ÚNICO DEL PROCESO	FECHA ADMISIÓN DEMANDA	JURISDICCIÓN	ACCIÓN	CALIDAD EN QUE ACTÚA LA ENTIDAD	TIPO DE ABOGADO	NOMBRE DEL APODERADO	CONTRAPARTE	DEPARTAMENTO ACTUAL DEL PROCESO	CIUDAD ACTUAL DEL PROCESO	INSTANCIA - ETAPA DEL PROCESO	PRETENSIONES DEL PROCESO	CUANTÍA DEL PROCESO	MONTO DE LA PROVISIÓN / CONTABLE	ESTADO DEL PROCESO	FECHA DE TERMINACIÓN	SENTIDO DE LA SENTENCIA EJECUTORIADA	VALOR DE LA SENTENCIA EJECUTORIADA	ACTUACIÓN DE TÉRMINACIÓN	VALOR DEL ACUERDO POR TRANSACCION O CONCILIACION	OBSERVACIONES
473	FILA_473			11001334306020190008100	2019/04/26	2 CONTENCIOSO ADMINISTRATIVA	1275 REPARACION DIRECTA	4 DEMANDADO	2 CONTRATISTA	1018469276 CARMEN MARIA MARTINEZ LOBO	18125603 EDGAR ARCINIEGAS ERAZO	11 BOGOTÁ D.C	11001 BOGOTÁ, D.C. - CUNDINAMARCA	13 PRIMERA INSTANCIA O UNICA INSTANCIA - FALLO	331246400	481246400	0	2 ACTIVO						
474	FILA_474			11001334306020190008900	2019/04/26	2 CONTENCIOSO ADMINISTRATIVA	1275 REPARACION DIRECTA	4 DEMANDADO	2 CONTRATISTA	1018469276 CARMEN MARIA MARTINEZ LOBO	18125692 MARCO TULIO CAICEDO SAMBONI	11 BOGOTÁ D.C	11001 BOGOTÁ, D.C. - CUNDINAMARCA	11 PRIMERA INSTANCIA O UNICA INSTANCIA - INIICIO Y FIJACIÓN DE LITIGIO	167811000	200000000	0	2 ACTIVO						
475	FILA_475			11001334306020190009000	2019/04/26	2 CONTENCIOSO ADMINISTRATIVA	1275 REPARACION DIRECTA	4 DEMANDADO	2 CONTRATISTA	1018469276 CARMEN MARIA MARTINEZ LOBO	18129605 WILLIAN JESUS RIVERA CARVAJAL	11 BOGOTÁ D.C	11001 BOGOTÁ, D.C. - CUNDINAMARCA	13 PRIMERA INSTANCIA O UNICA INSTANCIA - FALLO	333434000	0	0	2 ACTIVO						
476	FILA_476			11001334306020190013600	2019/06/13	2 CONTENCIOSO ADMINISTRATIVA	1275 REPARACION DIRECTA	4 DEMANDADO	2 CONTRATISTA	1065608190 LUIS FERNANDO CASTRO HINOJOSA	18125299 OTSBAL NORBEY VALLEJO MUÑOZ	11 BOGOTÁ D.C	11001 BOGOTÁ, D.C. - CUNDINAMARCA	11 PRIMERA INSTANCIA O UNICA INSTANCIA - INIICIO Y FIJACIÓN DE LITIGIO	378434800	378434800	0	2 ACTIVO						
477	FILA_477			11001334306120180030900	2018/11/20	2 CONTENCIOSO ADMINISTRATIVA	1275 REPARACION DIRECTA	4 DEMANDADO	2 CONTRATISTA	1014200539 LAURA ANGELICA RUBIO MONCADA	28737928 LIGIA PEREZ BELTRAN	11 BOGOTÁ D.C	11001 BOGOTÁ, D.C. - CUNDINAMARCA	13 PRIMERA INSTANCIA O UNICA INSTANCIA - FALLO	8437413600	390621000	0	2 ACTIVO						
478	FILA_478			11001334306120190006800	2019/06/25	2 CONTENCIOSO ADMINISTRATIVA	1275 REPARACION DIRECTA	4 DEMANDADO	2 CONTRATISTA	10772968 LUIS FERNANDO DELGADO JIMENEZ	96350838 GILMER CARVAJAL MEDINA	11 BOGOTÁ D.C	11001 BOGOTÁ, D.C. - CUNDINAMARCA	11 PRIMERA INSTANCIA O UNICA INSTANCIA - INIICIO Y FIJACIÓN DE LITIGIO	250623200	250623200	0	2 ACTIVO						
479	FILA_479			11001334306120190006900	2019/07/29	2 CONTENCIOSO ADMINISTRATIVA	1275 REPARACION DIRECTA	4 DEMANDADO	2 CONTRATISTA	52365438 MARIANA JULIETTE RESTREPO MORENO	27109382 ILSEN ARALY PORTILLA VALLEJO	11 BOGOTÁ D.C	11001 BOGOTÁ, D.C. - CUNDINAMARCA	12 PRIMERA INSTANCIA O UNICA INSTANCIA - PRUEBAS	392749800	392749800	0	2 ACTIVO						
480	FILA_480			11001334306120190007200	2019/06/25	2 CONTENCIOSO ADMINISTRATIVA	1275 REPARACION DIRECTA	4 DEMANDADO	2 CONTRATISTA	10772968 LUIS FERNANDO DELGADO JIMENEZ	18124920 EDGAR HARVEY BENAVIDES URCUQUI	11 BOGOTÁ D.C	11001 BOGOTÁ, D.C. - CUNDINAMARCA	13 PRIMERA INSTANCIA O UNICA INSTANCIA - FALLO	378434800	378434800	0	2 ACTIVO						
481	FILA_481			11001334306120190010400	2019/07/29	2 CONTENCIOSO ADMINISTRATIVA	1275 REPARACION DIRECTA	4 DEMANDADO	2 CONTRATISTA	52365438 MARIANA JULIETTE RESTREPO MORENO	69009089 OLEYSA LILIANA OBANDO QUIÑONES	11 BOGOTÁ D.C	11001 BOGOTÁ, D.C. - CUNDINAMARCA	12 PRIMERA INSTANCIA O UNICA INSTANCIA - PRUEBAS	215623200	215623200	0	2 ACTIVO						
482	FILA_482			11001334306120190012900	2019/07/15	2 CONTENCIOSO ADMINISTRATIVA	1275 REPARACION DIRECTA	4 DEMANDADO	2 CONTRATISTA	1065608190 LUIS FERNANDO CASTRO HINOJOSA	1124867333 ANDREA CAMILA FAJARDO ORDOÑEZ	11 BOGOTÁ D.C	11001 BOGOTÁ, D.C. - CUNDINAMARCA	12 PRIMERA INSTANCIA O UNICA INSTANCIA - PRUEBAS	248434800	298434800	0	2 ACTIVO						
483	FILA_483			11001334306220190006600	2019/04/10	2 CONTENCIOSO ADMINISTRATIVA	1275 REPARACION DIRECTA	4 DEMANDADO	2 CONTRATISTA	1125640895 ESTEFANIA DEL PILAR RUBIO ANGARITA	LEIDY PAOLA SANCHEZ TAPIERO	11 BOGOTÁ D.C	11001 BOGOTÁ, D.C. - CUNDINAMARCA	11 PRIMERA INSTANCIA O UNICA INSTANCIA - INIICIO Y FIJACIÓN DE LITIGIO	172623200	222623200	0	2 ACTIVO						
484	FILA_484			11001334306220190006700	2019/04/10	2 CONTENCIOSO ADMINISTRATIVA	1275 REPARACION DIRECTA	4 DEMANDADO	2 CONTRATISTA	1125640895 ESTEFANIA DEL PILAR RUBIO ANGARITA	MARIA OLGA CRIOLLO ARCINIEGAS	11 BOGOTÁ D.C	11001 BOGOTÁ, D.C. - CUNDINAMARCA	11 PRIMERA INSTANCIA O UNICA INSTANCIA - INIICIO Y FIJACIÓN DE LITIGIO	132811600	132811600	0	2 ACTIVO						
485	FILA_485			11001334306220190006900	2019/04/10	2 CONTENCIOSO ADMINISTRATIVA	1275 REPARACION DIRECTA	4 DEMANDADO	2 CONTRATISTA	1125640895 ESTEFANIA DEL PILAR RUBIO ANGARITA	27362876 WALDETRUDIS GARCIA	11 BOGOTÁ D.C	11001 BOGOTÁ, D.C. - CUNDINAMARCA	11 PRIMERA INSTANCIA O UNICA INSTANCIA - INIICIO Y FIJACIÓN DE LITIGIO	139811600	139811600	0	2 ACTIVO						
486	FILA_486			11001334306220190007100	2019/04/10	2 CONTENCIOSO ADMINISTRATIVA	1275 REPARACION DIRECTA	4 DEMANDADO	2 CONTRATISTA	1125640895 ESTEFANIA DEL PILAR RUBIO ANGARITA	25309166 MARIA MELANIA LOPEZ ORTIZ	11 BOGOTÁ D.C	11001 BOGOTÁ, D.C. - CUNDINAMARCA	11 PRIMERA INSTANCIA O UNICA INSTANCIA - INIICIO Y FIJACIÓN DE LITIGIO	112811600	112811600	0	2 ACTIVO						
487	FILA_487			11001334306220190008000	2019/04/10	2 CONTENCIOSO ADMINISTRATIVA	1275 REPARACION DIRECTA	4 DEMANDADO	2 CONTRATISTA	1125640895 ESTEFANIA DEL PILAR RUBIO ANGARITA	JESUS ANTONIO DIAZ RODRIGUEZ	11 BOGOTÁ D.C	11001 BOGOTÁ, D.C. - CUNDINAMARCA	11 PRIMERA INSTANCIA O UNICA INSTANCIA - INIICIO Y FIJACIÓN DE LITIGIO	331246400	519697794	0	2 ACTIVO						
488	FILA_488			11001334306220190008300	2019/04/24	2 CONTENCIOSO ADMINISTRATIVA	1275 REPARACION DIRECTA	4 DEMANDADO	2 CONTRATISTA	1125640895 ESTEFANIA DEL PILAR RUBIO ANGARITA	ZULIEN MACIAS GARCIA	11 BOGOTÁ D.C	11001 BOGOTÁ, D.C. - CUNDINAMARCA	11 PRIMERA INSTANCIA O UNICA INSTANCIA - INIICIO Y FIJACIÓN DE LITIGIO	712492800	712492800	0	2 ACTIVO						
489	FILA_489			11001334306220190009600	2019/05/22	2 CONTENCIOSO ADMINISTRATIVA	1275 REPARACION DIRECTA	4 DEMANDADO	2 CONTRATISTA	1065608190 LUIS FERNANDO CASTRO HINOJOSA	11204973 OMAR DARIO ALCALA GOMEZ	11 BOGOTÁ D.C	11001 BOGOTÁ, D.C. - CUNDINAMARCA	11 PRIMERA INSTANCIA O UNICA INSTANCIA - INIICIO Y FIJACIÓN DE LITIGIO	1294833943	1313592888	0	2 ACTIVO						

Tipo Modalidad	51
Formulario	84
Moneda Informe	1
Entidad	11748
Fecha	2022/12/31
Periodicidad	12 ANUAL

M-1: CUENTA O INFORME ANUAL CONSOLIDADO
F9: RELACIÓN DE PROCESOS JUDICIALES (VER 3.0)

[1] 0 RELACIÓN DE PROCESOS JUDICIALES

		2	3	4	8	12	16	20	24	28	32	36	40	44	48	52	56	60	64	68	72	76	80	84
		FORMULARIO CON INFORMACIÓN	JUSTIFICACIÓN	CÓDIGO ÚNICO DEL PROCESO	FECHA ADMISIÓN DEMANDA	JURISDICCIÓN	ACCIÓN	CALIDAD EN QUE ACTÚA LA ENTIDAD	TIPO DE ABOGADO	NOMBRE DEL APODERADO	CONTRAPARTE	DEPARTAMENTO ACTUAL DEL PROCESO	CIUDAD ACTUAL DEL PROCESO	INSTANCIA - ETAPA DEL PROCESO	PRETENSIONES DEL PROCESO	CUANTÍA DEL PROCESO	MONTO DE LA PROVISIÓN / CONTABLE	ESTADO DEL PROCESO	FECHA DE TERMINACIÓN	SENTIDO DE LA SENTENCIA EJECUTORIADA	VALOR DE LA SENTENCIA EJECUTORIADA	ACTUACIÓN DE TERMINACIÓN	VALOR DEL ACUERDO POR TRANSACCION O CONCILIACION	OBSERVACIONES
490	FILA_490			11001334306220190015000	2019/07/03	2 CONTENCIOSO ADMINISTRATIVA	1275 REPARACION DIRECTA	4 DEMANDADO	2 CONTRATISTA	1125640895 ESTEFANIA DEL PILAR RUBIO ANGARITA	1124849039 MARIA MAGALY GARCIA	11 BOGOTÁ D.C	11001 BOGOTÁ, D.C. - CUNDINAMARCA	11 PRIMERA INSTANCIA O UNICA INSTANCIA - INIICIO Y FIJACIÓN DE LITIGIO	248434800	248434800	0	2 ACTIVO						
491	FILA_491			11001334306320190010100	2019/04/03	2 CONTENCIOSO ADMINISTRATIVA	1275 REPARACION DIRECTA	4 DEMANDADO	2 CONTRATISTA	1018469276 CARMEN MARIA MARTINEZ LOBO	18129192 CARLOS ANDRES FAJARDO ANDRADE	11 BOGOTÁ D.C	11001 BOGOTÁ, D.C. - CUNDINAMARCA	2 SEGUNDA INSTANCIA	298434800	0	120024293	2 ACTIVO						
492	FILA_492			11001334306320190010500	2019/04/03	2 CONTENCIOSO ADMINISTRATIVA	1275 REPARACION DIRECTA	4 DEMANDADO	2 CONTRATISTA	1018469276 CARMEN MARIA MARTINEZ LOBO	1909550 MIGUEL ANGEL VALLEJO PULISTAR	11 BOGOTÁ D.C	11001 BOGOTÁ, D.C. - CUNDINAMARCA	2 SEGUNDA INSTANCIA	349523200	0	0	2 ACTIVO						
493	FILA_493			11001334306320190015700	2019/05/15	2 CONTENCIOSO ADMINISTRATIVA	1275 REPARACION DIRECTA	4 DEMANDADO	2 CONTRATISTA	10772968 LUIS FERNANDO DELGADO JIMENEZ	41105044 MARIA LUZ DEL SOCORRO TORO DE ALVAREZ	11 BOGOTÁ D.C	11001 BOGOTÁ, D.C. - CUNDINAMARCA	2 SEGUNDA INSTANCIA	165623200	464058000	0	2 ACTIVO						
494	FILA_494			11001334306320190016000	2019/05/22	2 CONTENCIOSO ADMINISTRATIVA	1275 REPARACION DIRECTA	4 DEMANDADO	2 CONTRATISTA	10772968 LUIS FERNANDO DELGADO JIMENEZ	41170442 JANETH GOMEZ CASTILLO	11 BOGOTÁ D.C	11001 BOGOTÁ, D.C. - CUNDINAMARCA	2 SEGUNDA INSTANCIA	165623200	388246400	0	2 ACTIVO						
495	FILA_495			11001334306320190016600	2019/05/29	2 CONTENCIOSO ADMINISTRATIVA	1275 REPARACION DIRECTA	4 DEMANDADO	2 CONTRATISTA	10772968 LUIS FERNANDO DELGADO JIMENEZ	40620275 MARIA BERCELINA CORTES QUIÑONES	11 BOGOTÁ D.C	11001 BOGOTÁ, D.C. - CUNDINAMARCA	13 PRIMERA INSTANCIA O UNICA INSTANCIA - FALLO	0	0	0	2 ACTIVO						
496	FILA_496			11001334306320190016700	2019/06/19	2 CONTENCIOSO ADMINISTRATIVA	1275 REPARACION DIRECTA	4 DEMANDADO	2 CONTRATISTA	52365438 MARIANA JULIETTE RESTREPO MORENO	17682794 JAER MILLER CARDENAS HERNANDEZ	11 BOGOTÁ D.C	11001 BOGOTÁ, D.C. - CUNDINAMARCA	2 SEGUNDA INSTANCIA	546869600	546869600	0	2 ACTIVO						
497	FILA_497			11001334306420190003200	2020/01/23	2 CONTENCIOSO ADMINISTRATIVA	1275 REPARACION DIRECTA	70 DEMANDADO - LLAMADO EN GARANTIA	2 CONTRATISTA	52365438 MARIANA JULIETTE RESTREPO MORENO	PASTORA DEL CARMEN ORDOÑEZ ERAZO	11 BOGOTÁ D.C	11001 BOGOTÁ, D.C. - CUNDINAMARCA	11 PRIMERA INSTANCIA O UNICA INSTANCIA - INIICIO Y FIJACIÓN DE LITIGIO	468745200	468745200	0	2 ACTIVO						
498	FILA_498			11001334306420190007500	2020/09/10	2 CONTENCIOSO ADMINISTRATIVA	1275 REPARACION DIRECTA	4 DEMANDADO	2 CONTRATISTA	1067941661 RAFAEL SIMON RUIZ CABRALES	69005719 Gloria Ines Guevara Gomez	11 BOGOTÁ D.C	11001 BOGOTÁ, D.C. - CUNDINAMARCA	11 PRIMERA INSTANCIA O UNICA INSTANCIA - INIICIO Y FIJACIÓN DE LITIGIO	167811600	167811600	0	2 ACTIVO						
499	FILA_499			11001334306420190008500	2019/08/26	2 CONTENCIOSO ADMINISTRATIVA	1275 REPARACION DIRECTA	4 DEMANDADO	2 CONTRATISTA	1125640895 ESTEFANIA DEL PILAR RUBIO ANGARITA	97470128 HUGO ALIRIO ERAZO ROSERO	11 BOGOTÁ D.C	11001 BOGOTÁ, D.C. - CUNDINAMARCA	12 PRIMERA INSTANCIA O UNICA INSTANCIA - PRUEBAS	416246400	416246400	0	2 ACTIVO						
500	FILA_500			11001334306420190008800	2019/12/09	2 CONTENCIOSO ADMINISTRATIVA	1275 REPARACION DIRECTA	4 DEMANDADO	2 CONTRATISTA	1067941661 RAFAEL SIMON RUIZ CABRALES	JUAN DAVID TORO ZAMBRANO	11 BOGOTÁ D.C	11001 BOGOTÁ, D.C. - CUNDINAMARCA	11 PRIMERA INSTANCIA O UNICA INSTANCIA - INIICIO Y FIJACIÓN DE LITIGIO	167811600	167811600	0	2 ACTIVO						
501	FILA_501			11001334306420190009200	2020/07/16	2 CONTENCIOSO ADMINISTRATIVA	1275 REPARACION DIRECTA	4 DEMANDADO	1 PLANTA	51937669 LUZ STELLA CAMACHO GOMEZ	FABIOLA ORTIZ LOSADA	11 BOGOTÁ D.C	11001 BOGOTÁ, D.C. - CUNDINAMARCA	11 PRIMERA INSTANCIA O UNICA INSTANCIA - INIICIO Y FIJACIÓN DE LITIGIO	175560600	175560600	0	2 ACTIVO						
502	FILA_502			11001334306420190009300	2020/02/14	2 CONTENCIOSO ADMINISTRATIVA	1275 REPARACION DIRECTA	4 DEMANDADO	2 CONTRATISTA	1067941661 RAFAEL SIMON RUIZ CABRALES	LILI CENAIDA MUTUMBAJOY	11 BOGOTÁ D.C	11001 BOGOTÁ, D.C. - CUNDINAMARCA	11 PRIMERA INSTANCIA O UNICA INSTANCIA - INIICIO Y FIJACIÓN DE LITIGIO	305434800	305434800	0	2 ACTIVO						
503	FILA_503			11001334306420190010400	2019/10/22	2 CONTENCIOSO ADMINISTRATIVA	1275 REPARACION DIRECTA	4 DEMANDADO	2 CONTRATISTA	1125640895 ESTEFANIA DEL PILAR RUBIO ANGARITA	40730414 MARIA DENIS TORRES CASTRO	11 BOGOTÁ D.C	11001 BOGOTÁ, D.C. - CUNDINAMARCA	11 PRIMERA INSTANCIA O UNICA INSTANCIA - INIICIO Y FIJACIÓN DE LITIGIO	416246400	0	0	2 ACTIVO						
504	FILA_504			11001334306420190018200	2020/01/23	2 CONTENCIOSO ADMINISTRATIVA	1275 REPARACION DIRECTA	4 DEMANDADO	2 CONTRATISTA	1067941661 RAFAEL SIMON RUIZ CABRALES	318294 ENRIQUE ANACONA CHANCHI	11 BOGOTÁ D.C	11001 BOGOTÁ, D.C. - CUNDINAMARCA	11 PRIMERA INSTANCIA O UNICA INSTANCIA - INIICIO Y FIJACIÓN DE LITIGIO	245623200	245623000	0	2 ACTIVO						
505	FILA_505			11001334306420190018900	2019/03/05	2 CONTENCIOSO ADMINISTRATIVA	1275 REPARACION DIRECTA	4 DEMANDADO	1 PLANTA	51937669 LUZ STELLA CAMACHO GOMEZ	27362761 rosa GARCIA OBANDO	11 BOGOTÁ D.C	11001 BOGOTÁ, D.C. - CUNDINAMARCA	11 PRIMERA INSTANCIA O UNICA INSTANCIA - INIICIO Y FIJACIÓN DE LITIGIO	1821000000	0	0	2 ACTIVO						
506	FILA_506			11001334306520160061500	2017/02/13	2 CONTENCIOSO ADMINISTRATIVA	1275 REPARACION DIRECTA	4 DEMANDADO	2 CONTRATISTA	1058846415 VALENTINA GIRALDO CASTAÑO	13006913 VICTOR HUGO CHAMORRO BUSTOS	11 BOGOTÁ D.C	11001 BOGOTÁ, D.C. - CUNDINAMARCA	12 PRIMERA INSTANCIA O UNICA INSTANCIA - PRUEBAS	1951157992	68945400	0	2 ACTIVO						
507	FILA_507			11001334306520170022800	2018/01/22	2 CONTENCIOSO ADMINISTRATIVA	1275 REPARACION DIRECTA	69 DEMANDADO - COADYUVANTE	1 PLANTA	1015437117 GERMAN RICARDO SIERRA BARRERA	ALVARO FAJARDO EPINAYU	11 BOGOTÁ D.C	11001 BOGOTÁ, D.C. - CUNDINAMARCA	11 PRIMERA INSTANCIA O UNICA INSTANCIA - INIICIO Y FIJACIÓN DE LITIGIO	221315100	0	0	2 ACTIVO						

Tipo Modalidad	51
Formulario	84
Moneda Informe	1
Entidad	11748
Fecha	2022/12/31
Periodicidad	12 ANUAL

M-1: CUENTA O INFORME ANUAL CONSOLIDADO
F9: RELACIÓN DE PROCESOS JUDICIALES (VER 3.0)

[1] 0 RELACIÓN DE PROCESOS JUDICIALES

		2	3	4	8	12	16	20	24	28	32	36	40	44	48	52	56	60	64	68	72	76	80	84
		FORMULARIO CON INFORMACIÓN	JUSTIFICACIÓN	CÓDIGO ÚNICO DEL PROCESO	FECHA ADMISIÓN DEMANDA	JURISDICCIÓN	ACCIÓN	CALIDAD EN QUE ACTÚA LA ENTIDAD	TIPO DE ABOGADO	NOMBRE DEL APODERADO	CONTRAPARTE	DEPARTAMENTO ACTUAL DEL PROCESO	CIUDAD ACTUAL DEL PROCESO	INSTANCIA - ETAPA DEL PROCESO	PRETENSIONES DEL PROCESO	CUANTÍA DEL PROCESO	MONTO DE LA PROVISIÓN / CONTABLE	ESTADO DEL PROCESO	FECHA DE TERMINACIÓN	SENTIDO DE LA SENTENCIA EJECUTORIADA	VALOR DE LA SENTENCIA EJECUTORIADA	ACTUACIÓN DE TERMINACIÓN	VALOR DEL ACUERDO POR TRANSACCION O CONCILIACION	OBSERVACIONES
508	FILA_508			11001334306520190006500	2019/06/25	2 CONTENCIOSO ADMINISTRATIVA	1275 REPARACION DIRECTA	4 DEMANDADO	2 CONTRATISTA	10772968 LUIS FERNANDO DELGADO JIMENEZ	1124858937 JENNIFER ALEXANDRA MOJHANA SOLARTE	11 BOGOTÁ D.C	11001 BOGOTÁ, D.C. - CUNDINAMARCA	11 PRIMERA INSTANCIA O UNICA INSTANCIA - INIICIO Y FIJACIÓN DE LITIGIO	82811600	138677000	0	2 ACTIVO						
509	FILA_509			11001334306520190007100	2019/06/25	2 CONTENCIOSO ADMINISTRATIVA	1275 REPARACION DIRECTA	4 DEMANDADO	2 CONTRATISTA	1065608190 LUIS FERNANDO CASTRO HINOJOSA	1124863493 DANIELA FERNANDA SOLARTE MELO	11 BOGOTÁ D.C	11001 BOGOTÁ, D.C. - CUNDINAMARCA	11 PRIMERA INSTANCIA O UNICA INSTANCIA - INIICIO Y FIJACIÓN DE LITIGIO	414058000	464058000	0	2 ACTIVO						
510	FILA_510			11001334306520190007600	2019/06/25	2 CONTENCIOSO ADMINISTRATIVA	1275 REPARACION DIRECTA	4 DEMANDADO	2 CONTRATISTA	1065608190 LUIS FERNANDO CASTRO HINOJOSA	CRISTACIELO ANDRADE DE FAJARDO	11 BOGOTÁ D.C	11001 BOGOTÁ, D.C. - CUNDINAMARCA	11 PRIMERA INSTANCIA O UNICA INSTANCIA - INIICIO Y FIJACIÓN DE LITIGIO	165623200	342068226	0	2 ACTIVO						
511	FILA_511			11001334306520190007900	2019/06/25	2 CONTENCIOSO ADMINISTRATIVA	1275 REPARACION DIRECTA	4 DEMANDADO	2 CONTRATISTA	1065608190 LUIS FERNANDO CASTRO HINOJOSA	1127078597 FREIDY ESNEHIER CUELTAN CHAPID	11 BOGOTÁ D.C	11001 BOGOTÁ, D.C. - CUNDINAMARCA	11 PRIMERA INSTANCIA O UNICA INSTANCIA - INIICIO Y FIJACIÓN DE LITIGIO	248434800	283434800	0	2 ACTIVO						
512	FILA_512			11001334306520190008000	2019/06/25	2 CONTENCIOSO ADMINISTRATIVA	1275 REPARACION DIRECTA	4 DEMANDADO	2 CONTRATISTA	1065608190 LUIS FERNANDO CASTRO HINOJOSA	1124866070 BRAYAN ESTIVEN CHOCUE CRIOLLO	11 BOGOTÁ D.C	11001 BOGOTÁ, D.C. - CUNDINAMARCA	11 PRIMERA INSTANCIA O UNICA INSTANCIA - INIICIO Y FIJACIÓN DE LITIGIO	248434800	333434800	0	2 ACTIVO						
513	FILA_513			11001334306520190008800	2019/11/25	2 CONTENCIOSO ADMINISTRATIVA	1275 REPARACION DIRECTA	4 DEMANDADO	2 CONTRATISTA	1125640895 ESTEFANIA DEL PILAR RUBIO ANGARITA	1003035990 MARISOL GONZALEZ PINO	11 BOGOTÁ D.C	11001 BOGOTÁ, D.C. - CUNDINAMARCA	13 PRIMERA INSTANCIA O UNICA INSTANCIA - FALLO	553869600	0	0	2 ACTIVO						
514	FILA_514			11001334306520190008900	2019/06/25	2 CONTENCIOSO ADMINISTRATIVA	1275 REPARACION DIRECTA	4 DEMANDADO	2 CONTRATISTA	10772968 LUIS FERNANDO DELGADO JIMENEZ	1124850101 WILLIAM ILES MUTUMBAJOY	11 BOGOTÁ D.C	11001 BOGOTÁ, D.C. - CUNDINAMARCA	11 PRIMERA INSTANCIA O UNICA INSTANCIA - INIICIO Y FIJACIÓN DE LITIGIO	338246400	388246400	0	2 ACTIVO						
515	FILA_515			11001334306520190009000	2019/06/25	2 CONTENCIOSO ADMINISTRATIVA	1275 REPARACION DIRECTA	4 DEMANDADO	2 CONTRATISTA	1065608190 LUIS FERNANDO CASTRO HINOJOSA	1122782384 FRANCY LORENA MUÑOZ LASSO	11 BOGOTÁ D.C	11001 BOGOTÁ, D.C. - CUNDINAMARCA	11 PRIMERA INSTANCIA O UNICA INSTANCIA - INIICIO Y FIJACIÓN DE LITIGIO	3064029200	3164029200	0	2 ACTIVO						
516	FILA_516			11001334306520190009100	2019/06/25	2 CONTENCIOSO ADMINISTRATIVA	1275 REPARACION DIRECTA	4 DEMANDADO	2 CONTRATISTA	52365438 MARIANA JULIETTE RESTREPO MORENO	18105346 ANGEL MARIA RODRIGUEZ	11 BOGOTÁ D.C	11001 BOGOTÁ, D.C. - CUNDINAMARCA	11 PRIMERA INSTANCIA O UNICA INSTANCIA - INIICIO Y FIJACIÓN DE LITIGIO	165623200	250623200	0	2 ACTIVO						
517	FILA_517			11001334306520190017500	2021/08/18	2 CONTENCIOSO ADMINISTRATIVA	1275 REPARACION DIRECTA	4 DEMANDADO	2 CONTRATISTA	10772968 LUIS FERNANDO DELGADO JIMENEZ	YULEIDY DAYANA PERDOMO QUINAYAS	11 BOGOTÁ D.C	11001 BOGOTÁ, D.C. - CUNDINAMARCA	11 PRIMERA INSTANCIA O UNICA INSTANCIA - INIICIO Y FIJACIÓN DE LITIGIO	1170170093	1170170093	0	2 ACTIVO						
518	FILA_518			11001334306520190022300	2020/11/11	2 CONTENCIOSO ADMINISTRATIVA	1256 CONTROVERSIAS CONTRACTUALES	4 DEMANDADO	2 CONTRATISTA	1065608190 LUIS FERNANDO CASTRO HINOJOSA	900442807 CONSORCIO DAG CYC	11 BOGOTÁ D.C	11001 BOGOTÁ, D.C. - CUNDINAMARCA	11 PRIMERA INSTANCIA O UNICA INSTANCIA - INIICIO Y FIJACIÓN DE LITIGIO	92421587	92421587	94611895	2 ACTIVO						
519	FILA_519			13001233100020110000700	2011/01/21	2 CONTENCIOSO ADMINISTRATIVA	1270 PROTECCION DE LOS DERECHOS E INTERESES COLECTIVOS	4 DEMANDADO	2 CONTRATISTA	1014197833 MARTHA LUCIA OSORIO ROSAS	9094766 ENRIQUE FERNANDO EMILIANI SEGRERA	13 DEPARTAMENTO DE BOLÍVAR	13001 CARTAGENA DE INDIAS - BOLÍVAR	13 PRIMERA INSTANCIA O UNICA INSTANCIA - FALLO	0	0	0	2 ACTIVO						
520	FILA_520			13001233100020110034800	2011/06/15	2 CONTENCIOSO ADMINISTRATIVA	1270 PROTECCION DE LOS DERECHOS E INTERESES COLECTIVOS	4 DEMANDADO	2 CONTRATISTA	1014200539 LAURA ANGELICA RUBIO MONCADA	73106790 CARLOS ALBERTO RODRIGUEZ URIBE	11 BOGOTÁ D.C	11001 BOGOTÁ, D.C. - CUNDINAMARCA	2 SEGUNDA INSTANCIA	0	0	0	2 ACTIVO						
521	FILA_521			13001233100220110079500	2012/01/13	2 CONTENCIOSO ADMINISTRATIVA	1270 PROTECCION DE LOS DERECHOS E INTERESES COLECTIVOS	4 DEMANDADO	1 PLANTA	1015437117 GERMAN RICARDO SIERRA BARRERA	800186061 DEFENSORIA DEL PUEBLO	13 DEPARTAMENTO DE BOLÍVAR	13001 CARTAGENA DE INDIAS - BOLÍVAR	11 PRIMERA INSTANCIA O UNICA INSTANCIA - INIICIO Y FIJACIÓN DE LITIGIO	0	0	0	2 ACTIVO						
522	FILA_522			13001233300020130035400	2013/10/07	2 CONTENCIOSO ADMINISTRATIVA	1274 REPARACION DE LOS PERIJUICIOS CAUSADOS A UN GRUPO	4 DEMANDADO	2 CONTRATISTA	1014197833 MARTHA LUCIA OSORIO ROSAS	9000521719 ASOCIACION DE PEQUEÑOS PRODUCTORES AGROPECUARIOS DE LA ZONA ALTA DE SAN PABLO SUR DE BOLIVAR ASOCAZUL	11 BOGOTÁ D.C	11001 BOGOTÁ, D.C. - CUNDINAMARCA	2 SEGUNDA INSTANCIA	3246868099	3246868099	0	2 ACTIVO						
523	FILA_523			13001233300020130067300	2013/11/26	2 CONTENCIOSO ADMINISTRATIVA	1274 REPARACION DE LOS PERIJUICIOS CAUSADOS A UN GRUPO	4 DEMANDADO	2 CONTRATISTA	1015423697 LAURA ROCIO AMAYA BECERRA	32668926 EVANGELIO ROJAS RIAÑO	13 DEPARTAMENTO DE BOLÍVAR	13001 CARTAGENA DE INDIAS - BOLÍVAR	12 PRIMERA INSTANCIA O UNICA INSTANCIA - PRUEBAS	20547340500	20547340500	0	2 ACTIVO						

Tipo Modalidad	51
Formulario	84
Moneda Informe	1
Entidad	11748
Fecha	2022/12/31
Periodicidad	12 ANUAL

M-1: CUENTA O INFORME ANUAL CONSOLIDADO
F9: RELACIÓN DE PROCESOS JUDICIALES (VER 3.0)

[1] 0 RELACIÓN DE PROCESOS JUDICIALES

		2	3	4	8	12	16	20	24	28	32	36	40	44	48	52	56	60	64	68	72	76	80	84
		FORMULARIO CON INFORMACIÓN	JUSTIFICACIÓN	CÓDIGO ÚNICO DEL PROCESO	FECHA ADMISIÓN DEMANDA	JURISDICCIÓN	ACCIÓN	CALIDAD EN QUE ACTÚA LA ENTIDAD	TIPO DE ABOGADO	NOMBRE DEL APODERADO	CONTRAPARTE	DEPARTAMENTO ACTUAL DEL PROCESO	CIUDAD ACTUAL DEL PROCESO	INSTANCIA - ETAPA DEL PROCESO	PRETENSIONES DEL PROCESO	CUANTÍA DEL PROCESO	MONTO DE LA PROVISIÓN / CONTABLE	ESTADO DEL PROCESO	FECHA DE TERMINACIÓN	SENTIDO DE LA SENTENCIA EJECUTORIADA	VALOR DE LA SENTENCIA EJECUTORIADA	ACTUACIÓN DE TERMINACIÓN	VALOR DEL ACUERDO POR TRANSACCION O CONCILIACION	OBSERVACIONES
524	FILA_524			13001233300020140022000	2015/01/15	2 CONTENCIOSO ADMINISTRATIVA	1275 REPARACION DIRECTA	4 DEMANDADO	2 CONTRATISTA	1058846415 VALENTINA GIRALDO CASTAÑO	8060163301 EMPRESA CARMAN INTERNATIONAL SAS	13 DEPARTAMENTO DE BOLÍVAR	13001 CARTAGENA DE INDIAS - BOLÍVAR	12 PRIMERA INSTANCIA O UNICA INSTANCIA - PRUEBAS	13594885574	13594885574	0	2 ACTIVO						
525	FILA_525			13001233300020140026800	2014/06/18	2 CONTENCIOSO ADMINISTRATIVA	1270 PROTECCION DE LOS DERECHOS E INTERESES COLECTIVOS	4 DEMANDADO	2 CONTRATISTA	1014200539 LAURA ANGELICA RUBIO MONCADA	9006233081 SOCIEDAD COLOMBIANA URBANISTA	13 DEPARTAMENTO DE BOLÍVAR	13001 CARTAGENA DE INDIAS - BOLÍVAR	13 PRIMERA INSTANCIA O UNICA INSTANCIA - FALLO	10000000	0	0	2 ACTIVO						
526	FILA_526			13001233300020150025700	2015/09/01	2 CONTENCIOSO ADMINISTRATIVA	1256 CONTROVERSIAS CONTRACTUALES	4 DEMANDADO	1 PLANTA	51937669 LUZ STELLA CAMACHO GOMEZ	860525148 FIDUCIARIA LA PREVISORA S.A.	13 DEPARTAMENTO DE BOLÍVAR	13001 CARTAGENA DE INDIAS - BOLÍVAR	13 PRIMERA INSTANCIA O UNICA INSTANCIA - FALLO	2163205610	1081592910	0	2 ACTIVO						
527	FILA_527			13001233300020150066000	2016/02/19	2 CONTENCIOSO ADMINISTRATIVA	1256 CONTROVERSIAS CONTRACTUALES	4 DEMANDADO	1 PLANTA	1015437117 GERMAN RICARDO SIERRA BARRERA	18879861 HUMBERTO CARLOS PEREZ RIVERA	11 BOGOTÁ D.C	11001 BOGOTÁ, D.C. - CUNDINAMARCA	2 SEGUNDA INSTANCIA	2170560916	1328745040	0	2 ACTIVO						
528	FILA_528			13001233300020150083700	2016/04/06	2 CONTENCIOSO ADMINISTRATIVA	1270 PROTECCION DE LOS DERECHOS E INTERESES COLECTIVOS	4 DEMANDADO	1 PLANTA	1015437117 GERMAN RICARDO SIERRA BARRERA	899999059 UNIDAD ADMINISTRATIVA ESPECIAL DE AERONAUTICA CIVIL	13 DEPARTAMENTO DE BOLÍVAR	13001 CARTAGENA DE INDIAS - BOLÍVAR	11 PRIMERA INSTANCIA O UNICA INSTANCIA - INIICIO Y FIJACIÓN DE LITIGIO	0	0	0	2 ACTIVO						
529	FILA_529			13001233300020170011300	2017/07/06	2 CONTENCIOSO ADMINISTRATIVA	1270 PROTECCION DE LOS DERECHOS E INTERESES COLECTIVOS	4 DEMANDADO	1 PLANTA	1015437117 GERMAN RICARDO SIERRA BARRERA	73128965 LUIS ALFONSO JIMENEZ ZUÑIGA	13 DEPARTAMENTO DE BOLÍVAR	13001 CARTAGENA DE INDIAS - BOLÍVAR	11 PRIMERA INSTANCIA O UNICA INSTANCIA - INIICIO Y FIJACIÓN DE LITIGIO	0	0	0	2 ACTIVO						
530	FILA_530			13001233300020170042800	2018/06/22	2 CONTENCIOSO ADMINISTRATIVA	1275 REPARACION DIRECTA	4 DEMANDADO	2 CONTRATISTA	1065608190 LUIS FERNANDO CASTRO HINOJOSA	3800947 TRINIDAD MEZA CARDALES	13 DEPARTAMENTO DE BOLÍVAR	13001 CARTAGENA DE INDIAS - BOLÍVAR	11 PRIMERA INSTANCIA O UNICA INSTANCIA - INIICIO Y FIJACIÓN DE LITIGIO	0	0	0	2 ACTIVO						
531	FILA_531			13001233300020190007000	2020/02/27	2 CONTENCIOSO ADMINISTRATIVA	1266 NULIDAD Y RESTABLECIMIENTO DEL DERECHO	4 DEMANDADO	2 CONTRATISTA	1015423697 LAURA ROCIO AMAYA BECERRA	1050970508 JUAN PABLO CAMACHO SAMIRA	13 DEPARTAMENTO DE BOLÍVAR	13001 CARTAGENA DE INDIAS - BOLÍVAR	11 PRIMERA INSTANCIA O UNICA INSTANCIA - INIICIO Y FIJACIÓN DE LITIGIO	17821133680	0	0	2 ACTIVO						
532	FILA_532			13001233300020190035200	2019/09/19	2 CONTENCIOSO ADMINISTRATIVA	1274 REPARACION DE LOS PERJUICIOS CAUSADOS A UN GRUPO	4 DEMANDADO	2 CONTRATISTA	1125640895 ESTEFANIA DEL PILAR RUBIO ANGARITA	1101385745 DEINER ANTONIO JIMENEZ AMARIS	13 DEPARTAMENTO DE BOLÍVAR	13001 CARTAGENA DE INDIAS - BOLÍVAR	11 PRIMERA INSTANCIA O UNICA INSTANCIA - INIICIO Y FIJACIÓN DE LITIGIO	11732747488	0	0	2 ACTIVO						
533	FILA_533			13001233300020190035300	2019/10/29	2 CONTENCIOSO ADMINISTRATIVA	1274 REPARACION DE LOS PERJUICIOS CAUSADOS A UN GRUPO	4 DEMANDADO	2 CONTRATISTA	1125640895 ESTEFANIA DEL PILAR RUBIO ANGARITA	3805056 JAVIER MAURE ROJAS	13 DEPARTAMENTO DE BOLÍVAR	13001 CARTAGENA DE INDIAS - BOLÍVAR	11 PRIMERA INSTANCIA O UNICA INSTANCIA - INIICIO Y FIJACIÓN DE LITIGIO	9914204752	9914204752	0	2 ACTIVO						
534	FILA_534			13001233300020220049700	2022/09/30	2 CONTENCIOSO ADMINISTRATIVA	1257 CUMPLIMIENTO DE NORMAS CON FUERZA MATERIAL DE LEY O DE ACTOS ADMINISTRATIVOS	4 DEMANDADO	1 PLANTA	1015437117 GERMAN RICARDO SIERRA BARRERA	1128057977 MILTON JOSE PEREIRA BLANCO	13 DEPARTAMENTO DE BOLÍVAR	13001 CARTAGENA DE INDIAS - BOLÍVAR	13 PRIMERA INSTANCIA O UNICA INSTANCIA - FALLO	0	0	0	2 ACTIVO						
535	FILA_535			13001333100120080000500	2008/05/06	2 CONTENCIOSO ADMINISTRATIVA	1270 PROTECCION DE LOS DERECHOS E INTERESES COLECTIVOS	4 DEMANDADO	2 CONTRATISTA	1015423697 LAURA ROCIO AMAYA BECERRA	FUNDACION FLORA	13 DEPARTAMENTO DE BOLÍVAR	13001 CARTAGENA DE INDIAS - BOLÍVAR	11 PRIMERA INSTANCIA O UNICA INSTANCIA - INIICIO Y FIJACIÓN DE LITIGIO	0	0	0	2 ACTIVO						
536	FILA_536			13001333101020110004600	2011/03/25	2 CONTENCIOSO ADMINISTRATIVA	1274 REPARACION DE LOS PERJUICIOS CAUSADOS A UN GRUPO	4 DEMANDADO	2 CONTRATISTA	52365438 MARIANA JULIETTE RESTREPO MORENO	7912248 ADALIDES RAFAEL PEREZ TEJEDA	13 DEPARTAMENTO DE BOLÍVAR	13001 CARTAGENA DE INDIAS - BOLÍVAR	2 SEGUNDA INSTANCIA	16300000000	16300000000	0	2 ACTIVO						
537	FILA_537			13001333300120150029400	2016/04/20	2 CONTENCIOSO ADMINISTRATIVA	1266 NULIDAD Y RESTABLECIMIENTO DEL DERECHO	4 DEMANDADO	1 PLANTA	51937669 LUZ STELLA CAMACHO GOMEZ	DIANA CAROLINA ORTIZ ALVAREZ	13 DEPARTAMENTO DE BOLÍVAR	13001 CARTAGENA DE INDIAS - BOLÍVAR	2 SEGUNDA INSTANCIA	65257337	65257338	0	1 TERMINADO	2022/11/22	2 DESFAVORABLE	0	114 EJECUTORIA DE LA SENTENCIA		
538	FILA_538			13001333300520210016900	2022/04/06	2 CONTENCIOSO ADMINISTRATIVA	1266 NULIDAD Y RESTABLECIMIENTO DEL DERECHO	4 DEMANDADO	2 CONTRATISTA	80888821 DANIEL FELIPE TABOADA VELASQUEZ	45495780 JUDITH CECILIA RODRÍGUEZ PUERTA	13 DEPARTAMENTO DE BOLÍVAR	13001 CARTAGENA DE INDIAS - BOLÍVAR	11 PRIMERA INSTANCIA O UNICA INSTANCIA - INIICIO Y FIJACIÓN DE LITIGIO	390996385	122522400	408794446	2 ACTIVO						
539	FILA_539			13001333300820210022100	2021/10/28	2 CONTENCIOSO ADMINISTRATIVA	1266 NULIDAD Y RESTABLECIMIENTO DEL DERECHO	4 DEMANDADO	2 CONTRATISTA	80888821 DANIEL FELIPE TABOADA VELASQUEZ	7550279 JORGE HERNAN CASTAÑO SARMIENTO	13 DEPARTAMENTO DE BOLÍVAR	13001 CARTAGENA DE INDIAS - BOLÍVAR	11 PRIMERA INSTANCIA O UNICA INSTANCIA - INIICIO Y FIJACIÓN DE LITIGIO	100705200	100705200	0	2 ACTIVO						
540	FILA_540			15000233100320100154600	2011/04/27	2 CONTENCIOSO ADMINISTRATIVA	1275 REPARACION DIRECTA	4 DEMANDADO	2 CONTRATISTA	80888821 DANIEL FELIPE TABOADA VELASQUEZ	7226860 JULIO CESAR PIÑEROS CRUZ	15 DEPARTAMENTO DE BOYACÁ	15001 TUNJA - BOYACÁ	11 PRIMERA INSTANCIA O UNICA INSTANCIA - INIICIO Y FIJACIÓN DE LITIGIO	2679237600	2679237600	0	2 ACTIVO						
541	FILA_541			15001233100020050387700	2006/10/04	2 CONTENCIOSO ADMINISTRATIVA	1275 REPARACION DIRECTA	4 DEMANDADO	2 CONTRATISTA	80888821 DANIEL FELIPE TABOADA VELASQUEZ	4136360 MANUEL ANTONIO TOBITO SALAMANCA	11 BOGOTÁ D.C	11001 BOGOTÁ, D.C. - CUNDINAMARCA	2 SEGUNDA INSTANCIA	2500000000	300000000	0	2 ACTIVO						

Tipo Modalidad	51
Formulario	84
Moneda Informe	1
Entidad	11748
Fecha	2022/12/31
Periodicidad	12 ANUAL

M-1: CUENTA O INFORME ANUAL CONSOLIDADO
F9: RELACIÓN DE PROCESOS JUDICIALES (VER 3.0)

[1] 0 RELACIÓN DE PROCESOS JUDICIALES

		2	3	4	8	12	16	20	24	28	32	36	40	44	48	52	56	60	64	68	72	76	80	84
		FORMULARIO CON INFORMACIÓN	JUSTIFICACIÓN	CÓDIGO ÚNICO DEL PROCESO	FECHA ADMISIÓN DEMANDA	JURISDICCIÓN	ACCIÓN	CALIDAD EN QUE ACTÚA LA ENTIDAD	TIPO DE ABOGADO	NOMBRE DEL APODERADO	CONTRAPARTE	DEPARTAMENTO ACTUAL DEL PROCESO	CIUDAD ACTUAL DEL PROCESO	INSTANCIA - ETAPA DEL PROCESO	PRETENSIONES DEL PROCESO	CUANTÍA DEL PROCESO	MONTO DE LA PROVISIÓN / CONTABLE	ESTADO DEL PROCESO	FECHA DE TERMINACIÓN	SENTIDO DE LA SENTENCIA EJECUTORIADA	VALOR DE LA SENTENCIA EJECUTORIADA	ACTUACIÓN DE TERMINACIÓN	VALOR DEL ACUERDO POR TRANSACCION O CONCILIACION	OBSERVACIONES
542	FILA_542			150012331000201 00154600	2011/04/27	2 CONTENCIOSO ADMINISTRATIVA	1275 REPARACION DIRECTA	4 DEMANDADO	2 CONTRATISTA	72291575 HELTON DAVID GUTIERREZ GONZALEZ	7226860 JULIO CESAR PIÑEROS CRUZ	11 BOGOTÁ D.C	11001 BOGOTÁ, D.C. - CUNDINAMARCA	2 SEGUNDA INSTANCIA	2690411680	2679237600	0	1 TERMINADO	2022/06/30	1 FAVORABLE	0	114 EJECUTORIA DE LA SENTENCIA		
543	FILA_543			150012331002201 00156900	2011/04/13	2 CONTENCIOSO ADMINISTRATIVA	1275 REPARACION DIRECTA	4 DEMANDADO	2 CONTRATISTA	1018469276 CARMEN MARIA MARTINEZ LOBO	LUIS GONZALO CUEVAS ROMERO	15 DEPARTAMENTO DE BOYACÁ	15001 TUNJA - BOYACÁ	13 PRIMERA INSTANCIA O UNICA INSTANCIA - FALLO	1165000000	0	0	2 ACTIVO						
544	FILA_544			150012333000201 30053300	2013/06/27	2 CONTENCIOSO ADMINISTRATIVA	1274 REPARACION DE LOS PERJUICIOS CAUSADOS A UN GRUPO	4 DEMANDADO	2 CONTRATISTA	52365438 MARIANA JULIETTE RESTREPO MORENO	GUILLERMO GUTIERREZ CAMARGO	11 BOGOTÁ D.C	11001 BOGOTÁ, D.C. - CUNDINAMARCA	2 SEGUNDA INSTANCIA	28305438	28305438	0	2 ACTIVO						
545	FILA_545			150012333000201 60062400	2016/10/26	2 CONTENCIOSO ADMINISTRATIVA	1270 PROTECCION DE LOS DERECHOS E INTERESES COLECTIVOS	4 DEMANDADO	2 CONTRATISTA	80888821 DANIEL FELIPE TABOADA VELASQUEZ	1053329751 JULIAN CAMILO PATARROYO MARTINEZ	15 DEPARTAMENTO DE BOYACÁ	15001 TUNJA - BOYACÁ	11 PRIMERA INSTANCIA O UNICA INSTANCIA - INIICIO Y FIJACIÓN DE LITIGIO	0	0	0	2 ACTIVO						
546	FILA_546			150012333000201 60089800	2016/12/08	2 CONTENCIOSO ADMINISTRATIVA	1270 PROTECCION DE LOS DERECHOS E INTERESES COLECTIVOS	4 DEMANDADO	1 PLANTA	51937669 LUZ STELLA CAMACHO GOMEZ	6758057 ARMANDO SOSA PINTO	11 BOGOTÁ D.C	11001 BOGOTÁ, D.C. - CUNDINAMARCA	2 SEGUNDA INSTANCIA	0	0	0	2 ACTIVO						
547	FILA_547			150012333000201 70027000	2017/04/05	2 CONTENCIOSO ADMINISTRATIVA	1270 PROTECCION DE LOS DERECHOS E INTERESES COLECTIVOS	4 DEMANDADO	2 CONTRATISTA	1067919238 EMITH JOHANA CASTILLO ROMERO	9515628 MIGUEL ANGEL RIVEROS GONZALEZ	15 DEPARTAMENTO DE BOYACÁ	15001 TUNJA - BOYACÁ	11 PRIMERA INSTANCIA O UNICA INSTANCIA - INIICIO Y FIJACIÓN DE LITIGIO	0	0	0	2 ACTIVO						
548	FILA_548			150012333000201 70029200	2017/09/04	2 CONTENCIOSO ADMINISTRATIVA	1275 REPARACION DIRECTA	4 DEMANDADO	2 CONTRATISTA	80888821 DANIEL FELIPE TABOADA VELASQUEZ	4119420 WILSON MESIAS MORENO PEREZ	15 DEPARTAMENTO DE BOYACÁ	15001 TUNJA - BOYACÁ	11 PRIMERA INSTANCIA O UNICA INSTANCIA - INIICIO Y FIJACIÓN DE LITIGIO	10600315100	3000000000	13235000227	2 ACTIVO						
549	FILA_549			150012333000201 70032500	2017/06/20	2 CONTENCIOSO ADMINISTRATIVA	1270 PROTECCION DE LOS DERECHOS E INTERESES COLECTIVOS	4 DEMANDADO	1 PLANTA	51937669 LUZ STELLA CAMACHO GOMEZ	1049649487 CRISTIAN EDUARDO TOBARIA GARCIA	15 DEPARTAMENTO DE BOYACÁ	15001 TUNJA - BOYACÁ	12 PRIMERA INSTANCIA O UNICA INSTANCIA - PRUEBAS	0	0	0	2 ACTIVO						
550	FILA_550			150012333000201 70051300	2017/08/15	2 CONTENCIOSO ADMINISTRATIVA	1270 PROTECCION DE LOS DERECHOS E INTERESES COLECTIVOS	4 DEMANDADO	2 CONTRATISTA	1067919238 EMITH JOHANA CASTILLO ROMERO	6672105 CARLOS JULIO CASTILLO DUARTE	15 DEPARTAMENTO DE BOYACÁ	15001 TUNJA - BOYACÁ	11 PRIMERA INSTANCIA O UNICA INSTANCIA - INIICIO Y FIJACIÓN DE LITIGIO	0	0	0	2 ACTIVO						
551	FILA_551			150012333000201 80041300	2018/09/06	2 CONTENCIOSO ADMINISTRATIVA	1270 PROTECCION DE LOS DERECHOS E INTERESES COLECTIVOS	4 DEMANDADO	2 CONTRATISTA	80888821 DANIEL FELIPE TABOADA VELASQUEZ	46673885 NOHORA VARGAS RODRIGUEZ	15 DEPARTAMENTO DE BOYACÁ	15001 TUNJA - BOYACÁ	12 PRIMERA INSTANCIA O UNICA INSTANCIA - PRUEBAS	0	0	0	2 ACTIVO						
552	FILA_552			150012333000201 80042700	2018/08/10	2 CONTENCIOSO ADMINISTRATIVA	1270 PROTECCION DE LOS DERECHOS E INTERESES COLECTIVOS	4 DEMANDADO	2 CONTRATISTA	64578173 KAREN PATRICIA HERNANDEZ BLANQUICETT	899999119 PROCURADURIA GENERAL DE LA NACION	11 BOGOTÁ D.C	11001 BOGOTÁ, D.C. - CUNDINAMARCA	2 SEGUNDA INSTANCIA	0	0	0	1 TERMINADO	2022/09/19	2 DESFAVORABLE	0	114 EJECUTORIA DE LA SENTENCIA		
553	FILA_553			150012333000201 80044600	2018/08/17	2 CONTENCIOSO ADMINISTRATIVA	1270 PROTECCION DE LOS DERECHOS E INTERESES COLECTIVOS	4 DEMANDADO	2 CONTRATISTA	80888821 DANIEL FELIPE TABOADA VELASQUEZ	4209025 CARLOS ANDRES AMAYA RODRIGUEZ	11 BOGOTÁ D.C	11001 BOGOTÁ, D.C. - CUNDINAMARCA	13 PRIMERA INSTANCIA O UNICA INSTANCIA - FALLO	0	0	0	2 ACTIVO						
554	FILA_554			150012333000201 90017300	2019/05/13	2 CONTENCIOSO ADMINISTRATIVA	1270 PROTECCION DE LOS DERECHOS E INTERESES COLECTIVOS	4 DEMANDADO	1 PLANTA	51937669 LUZ STELLA CAMACHO GOMEZ	899999119 PROCURADURIA GENERAL DE LA NACION	15 DEPARTAMENTO DE BOYACÁ	15001 TUNJA - BOYACÁ	12 PRIMERA INSTANCIA O UNICA INSTANCIA - PRUEBAS	0	0	0	2 ACTIVO						
555	FILA_555			150012333000201 90051300	2020/10/08	2 CONTENCIOSO ADMINISTRATIVA	1275 REPARACION DIRECTA	4 DEMANDADO	2 CONTRATISTA	1022324104 PEDRO MANUEL AVENDAÑO LAITON	4216831 ABELARDO PEREZ PEREZ	15 DEPARTAMENTO DE BOYACÁ	15001 TUNJA - BOYACÁ	11 PRIMERA INSTANCIA O UNICA INSTANCIA - INIICIO Y FIJACIÓN DE LITIGIO	5559821300	5554852600	0	1 TERMINADO	2022/03/11		0	95 AUTO QUE RESUELVE EXCEPCIONES PREVIAS		
556	FILA_556			150012333000202 10000500	2022/05/12	2 CONTENCIOSO ADMINISTRATIVA	1266 NULIDAD Y RESTABLECIMIENTO DEL DERECHO	4 DEMANDADO	2 CONTRATISTA	1067919238 EMITH JOHANA CASTILLO ROMERO	900235323 Asociación de Usuarios del Distrito de Riego de Aquitania Cuitiva y Tota ASOLAGO	15 DEPARTAMENTO DE BOYACÁ	15001 TUNJA - BOYACÁ	11 PRIMERA INSTANCIA O UNICA INSTANCIA - INIICIO Y FIJACIÓN DE LITIGIO	409143042	469377067	0	2 ACTIVO						
557	FILA_557			150012333000202 10042400	2021/06/09	2 CONTENCIOSO ADMINISTRATIVA	1270 PROTECCION DE LOS DERECHOS E INTERESES COLECTIVOS	4 DEMANDADO	1 PLANTA	1014192601 INDIRA HERNANDEZ ROA	7166703 MILTON YAHIR BERNAL LEON	15 DEPARTAMENTO DE BOYACÁ	15001 TUNJA - BOYACÁ	12 PRIMERA INSTANCIA O UNICA INSTANCIA - PRUEBAS	0	0	0	2 ACTIVO						
558	FILA_558			150012333000202 10063900	2021/10/26	2 CONTENCIOSO ADMINISTRATIVA	1270 PROTECCION DE LOS DERECHOS E INTERESES COLECTIVOS	4 DEMANDADO	1 PLANTA	51937669 LUZ STELLA CAMACHO GOMEZ	FUNDACION CASA LUNA	15 DEPARTAMENTO DE BOYACÁ	15001 TUNJA - BOYACÁ	11 PRIMERA INSTANCIA O UNICA INSTANCIA - INIICIO Y FIJACIÓN DE LITIGIO	0	0	0	2 ACTIVO						
559	FILA_559			150013331010200 80019800	2008/10/24	2 CONTENCIOSO ADMINISTRATIVA	1275 REPARACION DIRECTA	4 DEMANDADO	2 CONTRATISTA	1018469276 CARMEN MARIA MARTINEZ LOBO	20278441 DIOSELINA CORREDOR DE SICHACA	15 DEPARTAMENTO DE BOYACÁ	15001 TUNJA - BOYACÁ	13 PRIMERA INSTANCIA O UNICA INSTANCIA - FALLO	685763700	685000000	0	2 ACTIVO						
560	FILA_560			150013333007202 10012500	2022/02/24	2 CONTENCIOSO ADMINISTRATIVA	1270 PROTECCION DE LOS DERECHOS E INTERESES COLECTIVOS	4 DEMANDADO	2 CONTRATISTA	1058846415 VALENTINA GIRALDO CASTAÑO	1113899 ANASTACIO CUY	15 DEPARTAMENTO DE BOYACÁ	15001 TUNJA - BOYACÁ	12 PRIMERA INSTANCIA O UNICA INSTANCIA - PRUEBAS	0	0	0	2 ACTIVO						

Tipo Modalidad	51
Formulario	84
Moneda Informe	1
Entidad	11748
Fecha	2022/12/31
Periodicidad	12 ANUAL

M-1: CUENTA O INFORME ANUAL CONSOLIDADO
F9: RELACIÓN DE PROCESOS JUDICIALES (VER 3.0)

[1] 0 RELACIÓN DE PROCESOS JUDICIALES

		2	3	4	8	12	16	20	24	28	32	36	40	44	48	52	56	60	64	68	72	76	80	84
		FORMULARIO CON INFORMACIÓN	JUSTIFICACIÓN	CÓDIGO ÚNICO DEL PROCESO	FECHA ADMISIÓN DEMANDA	JURISDICCIÓN	ACCIÓN	CALIDAD EN QUE ACTÚA LA ENTIDAD	TIPO DE ABOGADO	NOMBRE DEL APODERADO	CONTRAPARTE	DEPARTAMENTO ACTUAL DEL PROCESO	CIUDAD ACTUAL DEL PROCESO	INSTANCIA - ETAPA DEL PROCESO	PRETENSIONES DEL PROCESO	CUANTÍA DEL PROCESO	MONTO DE LA PROVISIÓN / CONTABLE	ESTADO DEL PROCESO	FECHA DE TERMINACIÓN	SENTIDO DE LA SENTENCIA EJECUTORIADA	VALOR DE LA SENTENCIA EJECUTORIADA	ACTUACIÓN DE TERMINACIÓN	VALOR DEL ACUERDO POR TRANSACCION O CONCILIACION	OBSERVACIONES
561	FILA_561			15001333300920180006500	2018/03/22	2 CONTENCIOSO ADMINISTRATIVA	1270 PROTECCION DE LOS DERECHOS E INTERESES COLECTIVOS	4 DEMANDADO	2 CONTRATISTA	64578173 KAREN PATRICIA HERNANDEZ BLANQUICETT	9005603209 FUNDACIONAL CASA LUNA	15 DEPARTAMENTO DE BOYACÁ	15001 TUNJA - BOYACÁ	2 SEGUNDA INSTANCIA	0	0	0	1 TERMINADO	2022/05/13	2 DESFAVORABLE	0	114 EJECUTORIA DE LA SENTENCIA		
562	FILA_562			15001333301020130006000	2013/09/12	2 CONTENCIOSO ADMINISTRATIVA	1275 REPARACION DIRECTA	4 DEMANDADO	2 CONTRATISTA	1014197833 MARTHA LUCIA OSORIO ROSAS	40012398 FLOR DE MARIA PINEDA DE BARAJAS	15 DEPARTAMENTO DE BOYACÁ	15001 TUNJA - BOYACÁ	11 PRIMERA INSTANCIA O UNICA INSTANCIA - INIICIO Y FIJACIÓN DE LITIGIO	280000000	280000000	0	2 ACTIVO						
563	FILA_563			15001333301320140017500	2016/09/05	2 CONTENCIOSO ADMINISTRATIVA	1253 ACCION DE REPETICION	1 DEMANDANTE	1 PLANTA	1015437117 GERMAN RICARDO SIERRA BARRERA	19490179 CARLOS ENRIQUE SAENZ GOMEZ	15 DEPARTAMENTO DE BOYACÁ	15001 TUNJA - BOYACÁ	13 PRIMERA INSTANCIA O UNICA INSTANCIA - FALLO	168860599	0	0	1 TERMINADO	2022/09/15	1 FAVORABLE	225978785	114 EJECUTORIA DE LA SENTENCIA		
564	FILA_564			15001333301420140014800	2014/09/04	2 CONTENCIOSO ADMINISTRATIVA	1270 PROTECCION DE LOS DERECHOS E INTERESES COLECTIVOS	4 DEMANDADO	1 PLANTA	1015437117 GERMAN RICARDO SIERRA BARRERA	7181975 FRANCHESCO GEOVANNY OSPINA LOZANO	15 DEPARTAMENTO DE BOYACÁ	15001 TUNJA - BOYACÁ	13 PRIMERA INSTANCIA O UNICA INSTANCIA - FALLO	0	0	0	2 ACTIVO						
565	FILA_565			15238333300320180001900	2018/02/08	2 CONTENCIOSO ADMINISTRATIVA	1275 REPARACION DIRECTA	4 DEMANDADO	2 CONTRATISTA	1067919238 EMITH JOHANA CASTILLO ROMERO	1151755 JOSE JACOB GONZALEZ VARGAS	15 DEPARTAMENTO DE BOYACÁ	15238 DUITAMA - BOYACÁ	12 PRIMERA INSTANCIA O UNICA INSTANCIA - PRUEBAS	150449524	150449524	0	2 ACTIVO						
566	FILA_566			15693333100220070006400	2007/10/24	2 CONTENCIOSO ADMINISTRATIVA	1275 REPARACION DIRECTA	4 DEMANDADO	2 CONTRATISTA	1018469276 CARMEN MARIA MARTINEZ LOBO	DIOSELINA CORREDOR DE SICHACA	15 DEPARTAMENTO DE BOYACÁ	15001 TUNJA - BOYACÁ	11 PRIMERA INSTANCIA O UNICA INSTANCIA - INIICIO Y FIJACIÓN DE LITIGIO	685763700	295000000	0	2 ACTIVO						
567	FILA_567			15693333100220070008900	2007/11/28	2 CONTENCIOSO ADMINISTRATIVA	1275 REPARACION DIRECTA	4 DEMANDADO	2 CONTRATISTA	1018469276 CARMEN MARIA MARTINEZ LOBO	23852841 CLEMENTINA DEL CARMEN PEREZ PEREZ	15 DEPARTAMENTO DE BOYACÁ	15693 SANTA ROSA DE VITERBO - BOYACÁ	13 PRIMERA INSTANCIA O UNICA INSTANCIA - FALLO	1040880000	1040880000	0	2 ACTIVO						
568	FILA_568			15693333100220070022600	2007/07/12	2 CONTENCIOSO ADMINISTRATIVA	1275 REPARACION DIRECTA	4 DEMANDADO	2 CONTRATISTA	1014200539 LAURA ANGELICA RUBIO MONCADA	SIXTA TULIA PARRA Y OTROS	15 DEPARTAMENTO DE BOYACÁ	15001 TUNJA - BOYACÁ	2 SEGUNDA INSTANCIA	555220000	295000000	0	2 ACTIVO						
569	FILA_569			15693333100220100013700	2010/07/12	2 CONTENCIOSO ADMINISTRATIVA	1270 PROTECCION DE LOS DERECHOS E INTERESES COLECTIVOS	4 DEMANDADO	2 CONTRATISTA	1018469276 CARMEN MARIA MARTINEZ LOBO	23852841 CLEMENTINA DEL CARMEN PEREZ PEREZ	15 DEPARTAMENTO DE BOYACÁ	15001 TUNJA - BOYACÁ	2 SEGUNDA INSTANCIA	77250000	77250000	0	2 ACTIVO						
570	FILA_570			15755408900120150001900	2016/07/05	1 ORDINARIO CIVIL	1278 VERBAL	4 DEMANDADO	2 CONTRATISTA	1058846415 VALENTINA GIRALDO CASTAÑO	7215196 LUIS ALFREDO ABRIL DIAZ	15 DEPARTAMENTO DE BOYACÁ	15755 SOCOTÁ - BOYACÁ	11 PRIMERA INSTANCIA O UNICA INSTANCIA - INIICIO Y FIJACIÓN DE LITIGIO	27578200	27578200	0	2 ACTIVO						
571	FILA_571			15759333300220190011500	2019/07/22	2 CONTENCIOSO ADMINISTRATIVA	1275 REPARACION DIRECTA	4 DEMANDADO	1 PLANTA	51937669 LUZ STELLA CAMACHO GOMEZ	24183015 LUZ MARINA CRUZ CRUZ	15 DEPARTAMENTO DE BOYACÁ	15759 SOGAMOSO - BOYACÁ	13 PRIMERA INSTANCIA O UNICA INSTANCIA - FALLO	423182165	0	0	2 ACTIVO						
572	FILA_572			17001233300020120013700	2012/10/08	2 CONTENCIOSO ADMINISTRATIVA	1270 PROTECCION DE LOS DERECHOS E INTERESES COLECTIVOS	4 DEMANDADO	2 CONTRATISTA	1015423697 LAURA ROCIO AMAYA BECERRA	10281840 ALFONSO GOMEZ RAMIREZ	17 DEPARTAMENTO DE CALDAS	17001 MANIZALES - CALDAS	13 PRIMERA INSTANCIA O UNICA INSTANCIA - FALLO	0	0	0	2 ACTIVO						
573	FILA_573			17001233300020170030300	2017/07/18	2 CONTENCIOSO ADMINISTRATIVA	1274 REPARACION DE LOS PERJUICIOS CAUSADOS A UN GRUPO	4 DEMANDADO	2 CONTRATISTA	1014200539 LAURA ANGELICA RUBIO MONCADA	1057787731 CLAUDIA PATRICIA BEDOYA FLOREZ	17 DEPARTAMENTO DE CALDAS	17001 MANIZALES - CALDAS	13 PRIMERA INSTANCIA O UNICA INSTANCIA - FALLO	65362676277	65200363797	0	2 ACTIVO						
574	FILA_574			17001233300020170046500	2017/07/06	2 CONTENCIOSO ADMINISTRATIVA	1270 PROTECCION DE LOS DERECHOS E INTERESES COLECTIVOS	4 DEMANDADO	2 CONTRATISTA	1058846415 VALENTINA GIRALDO CASTAÑO	10229856 ONOFRE RAMIREZ ROJAS	11 BOGOTÁ D.C	11001 BOGOTÁ, D.C. - CUNDINAMARCA	2 SEGUNDA INSTANCIA	0	0	0	2 ACTIVO						
575	FILA_575			17001233300020170049600	2017/09/01	2 CONTENCIOSO ADMINISTRATIVA	1270 PROTECCION DE LOS DERECHOS E INTERESES COLECTIVOS	4 DEMANDADO	2 CONTRATISTA	1067919238 EMITH JOHANA CASTILLO ROMERO	30278274 ANA MERY PATIÑO GUTIERREZ	17 DEPARTAMENTO DE CALDAS	17001 MANIZALES - CALDAS	2 SEGUNDA INSTANCIA	0	0	0	2 ACTIVO						
576	FILA_576			17001233300020170056800	2017/09/22	2 CONTENCIOSO ADMINISTRATIVA	1270 PROTECCION DE LOS DERECHOS E INTERESES COLECTIVOS	4 DEMANDADO	2 CONTRATISTA	1058846415 VALENTINA GIRALDO CASTAÑO	10232050 LUIS MARIA LOPEZ PAREJA	11 BOGOTÁ D.C	11001 BOGOTÁ, D.C. - CUNDINAMARCA	2 SEGUNDA INSTANCIA	0	0	0	2 ACTIVO						
577	FILA_577			17001233300020170058000	2017/08/17	2 CONTENCIOSO ADMINISTRATIVA	1270 PROTECCION DE LOS DERECHOS E INTERESES COLECTIVOS	4 DEMANDADO	2 CONTRATISTA	1058846415 VALENTINA GIRALDO CASTAÑO	1053817936 ANGELA YULIET MENDOZA CARDONA	17 DEPARTAMENTO DE CALDAS	17001 MANIZALES - CALDAS	13 PRIMERA INSTANCIA O UNICA INSTANCIA - FALLO	0	0	0	2 ACTIVO						
578	FILA_578			17001233300020180023200	2018/05/03	2 CONTENCIOSO ADMINISTRATIVA	1270 PROTECCION DE LOS DERECHOS E INTERESES COLECTIVOS	4 DEMANDADO	2 CONTRATISTA	1014200539 LAURA ANGELICA RUBIO MONCADA	10174534 MERARDO MARTINEZ CHIQUITO	17 DEPARTAMENTO DE CALDAS	17001 MANIZALES - CALDAS	13 PRIMERA INSTANCIA O UNICA INSTANCIA - FALLO	0	0	0	2 ACTIVO						
579	FILA_579			17001233300020190014900	2019/04/30	2 CONTENCIOSO ADMINISTRATIVA	1270 PROTECCION DE LOS DERECHOS E INTERESES COLECTIVOS	4 DEMANDADO	2 CONTRATISTA	80888821 DANIEL FELIPE TABOADA VELASQUEZ	10230485 ALVARO JIMENEZ ESPINOSA	17 DEPARTAMENTO DE CALDAS	17001 MANIZALES - CALDAS	12 PRIMERA INSTANCIA O UNICA INSTANCIA - PRUEBAS	0	0	0	2 ACTIVO						
580	FILA_580			17001233300020190499000	2020/03/10	2 CONTENCIOSO ADMINISTRATIVA	1270 PROTECCION DE LOS DERECHOS E INTERESES COLECTIVOS	4 DEMANDADO	2 CONTRATISTA	1065608190 LUIS FERNANDO CASTRO HINOJOSA	1418695000 Pablo Cesar Calderon Aguirre	17 DEPARTAMENTO DE CALDAS	17001 MANIZALES - CALDAS	11 PRIMERA INSTANCIA O UNICA INSTANCIA - INIICIO Y FIJACIÓN DE LITIGIO	0	0	0	2 ACTIVO						
581	FILA_581			17001333300220130022300	2013/07/25	2 CONTENCIOSO ADMINISTRATIVA	1275 REPARACION DIRECTA	4 DEMANDADO	2 CONTRATISTA	1015423697 LAURA ROCIO AMAYA BECERRA	24322066 ARACELLY ARBOLEDA DE ARIAS	17 DEPARTAMENTO DE CALDAS	17001 MANIZALES - CALDAS	13 PRIMERA INSTANCIA O UNICA INSTANCIA - FALLO	3039731392	0	0	2 ACTIVO						

Tipo Modalidad	51
Formulario	84
Moneda Informe	1
Entidad	11748
Fecha	2022/12/31
Periodicidad	12 ANUAL

M-1: CUENTA O INFORME ANUAL CONSOLIDADO
F9: RELACIÓN DE PROCESOS JUDICIALES (VER 3.0)

[1] 0 RELACIÓN DE PROCESOS JUDICIALES

		2	3	4	8	12	16	20	24	28	32	36	40	44	48	52	56	60	64	68	72	76	80	84
		FORMULARIO CON INFORMACIÓN	JUSTIFICACIÓN	CÓDIGO ÚNICO DEL PROCESO	FECHA ADMISIÓN DEMANDA	JURISDICCIÓN	ACCIÓN	CALIDAD EN QUE ACTÚA LA ENTIDAD	TIPO DE ABOGADO	NOMBRE DEL APODERADO	CONTRAPARTE	DEPARTAMENTO ACTUAL DEL PROCESO	CIUDAD ACTUAL DEL PROCESO	INSTANCIA - ETAPA DEL PROCESO	PRETENSIONES DEL PROCESO	CUANTÍA DEL PROCESO	MONTO DE LA PROVISIÓN / CONTABLE	ESTADO DEL PROCESO	FECHA DE TERMINACIÓN	SENTIDO DE LA SENTENCIA EJECUTORIADA	VALOR DE LA SENTENCIA EJECUTORIADA	ACTUACIÓN DE TERMINACIÓN	VALOR DEL ACUERDO POR TRANSACCION O CONCILIACION	OBSERVACIONES
582	FILA_582			17001333300320190022300	2019/06/10	2 CONTENCIOSO ADMINISTRATIVA	1275 REPARACION DIRECTA	4 DEMANDADO	1 PLANTA	51937669 LUZ STELLA CAMACHO GOMEZ	1144152018 Geraldin JIMENEZ CARDONA	17 DEPARTAMENTO DE CALDAS	17001 MANIZALES - CALDAS	13 PRIMERA INSTANCIA O UNICA INSTANCIA - FALLO	206836200	68945400	0	2 ACTIVO						
583	FILA_583			17001333900620190429000	2021/03/23	2 CONTENCIOSO ADMINISTRATIVA	1198 EJECUTIVO CONEXO	4 DEMANDADO	1 PLANTA	51937669 LUZ STELLA CAMACHO GOMEZ	19057601 RAUL PEDRAZA PAEZ	17 DEPARTAMENTO DE CALDAS	17001 MANIZALES - CALDAS	2 SEGUNDA INSTANCIA	56365152	56365152	63215948	2 ACTIVO						
584	FILA_584			17001333900720180035000	2018/10/01	2 CONTENCIOSO ADMINISTRATIVA	1275 REPARACION DIRECTA	4 DEMANDADO	2 CONTRATISTA	1065608190 LUIS FERNANDO CASTRO HINOJOSA	75001261 ALCIBIADES ARDILA CASTRO	17 DEPARTAMENTO DE CALDAS	17001 MANIZALES - CALDAS	11 PRIMERA INSTANCIA O UNICA INSTANCIA - INIICIO Y FIJACIÓN DE LITIGIO	6932155800	6900000000	0	2 ACTIVO						
585	FILA_585			17001333900720220013200	2022/04/25	2 CONTENCIOSO ADMINISTRATIVA	1270 PROTECCION DE LOS DERECHOS E INTERESES COLECTIVOS	4 DEMANDADO	2 CONTRATISTA	1065608190 LUIS FERNANDO CASTRO HINOJOSA	79401413 RICHARD GÓMEZ VARGAS	17 DEPARTAMENTO DE CALDAS	17001 MANIZALES - CALDAS	11 PRIMERA INSTANCIA O UNICA INSTANCIA - INIICIO Y FIJACIÓN DE LITIGIO	0	0	0	2 ACTIVO						
586	FILA_586			17380310300220210005600	2021/07/01	4 ORDINARIO LABORAL	1268 ORDINARIO LABORAL	4 DEMANDADO	2 CONTRATISTA	80888821 DANIEL FELIPE TABOADA VELASQUEZ	11299367 DELIO DIAZ SOTO	17 DEPARTAMENTO DE CALDAS	17380 LA DORADA - CALDAS	13 PRIMERA INSTANCIA O UNICA INSTANCIA - FALLO	12556000	0	0	2 ACTIVO						
587	FILA_587			18001233300020160016600	2016/08/09	2 CONTENCIOSO ADMINISTRATIVA	1270 PROTECCION DE LOS DERECHOS E INTERESES COLECTIVOS	4 DEMANDADO	2 CONTRATISTA	1018469276 CARMEN MARIA MARTINEZ LOBO	16190505 MANUEL FIERRO BRAVO	18 DEPARTAMENTO DE CAQUETÁ	18001 FLORENCIA - CAQUETÁ	11 PRIMERA INSTANCIA O UNICA INSTANCIA - INIICIO Y FIJACIÓN DE LITIGIO	0	0	0	2 ACTIVO						
588	FILA_588			18001233300020190002300	2019/12/19	2 CONTENCIOSO ADMINISTRATIVA	1270 PROTECCION DE LOS DERECHOS E INTERESES COLECTIVOS	4 DEMANDADO	1 PLANTA	51937669 LUZ STELLA CAMACHO GOMEZ	1117885145 CARLOS MANUEL DIAZ NUÑEZ	18 DEPARTAMENTO DE CAQUETÁ	18001 FLORENCIA - CAQUETÁ	11 PRIMERA INSTANCIA O UNICA INSTANCIA - INIICIO Y FIJACIÓN DE LITIGIO	0	0	0	2 ACTIVO						
589	FILA_589			18001233300320150015800	2016/02/10	2 CONTENCIOSO ADMINISTRATIVA	1270 PROTECCION DE LOS DERECHOS E INTERESES COLECTIVOS	4 DEMANDADO	2 CONTRATISTA	80888821 DANIEL FELIPE TABOADA VELASQUEZ	96360075 GERNEY CALDERON PERDOMO	18 DEPARTAMENTO DE CAQUETÁ	18001 FLORENCIA - CAQUETÁ	13 PRIMERA INSTANCIA O UNICA INSTANCIA - FALLO	0	0	0	2 ACTIVO						
590	FILA_590			18001234000020180007500	2018/05/29	2 CONTENCIOSO ADMINISTRATIVA	1275 REPARACION DIRECTA	4 DEMANDADO	2 CONTRATISTA	80888821 DANIEL FELIPE TABOADA VELASQUEZ	30065188 ALICIA CUELLAR DE CARDENAS	18 DEPARTAMENTO DE CAQUETÁ	18001 FLORENCIA - CAQUETÁ	13 PRIMERA INSTANCIA O UNICA INSTANCIA - FALLO	2613012330	1599576600	0	2 ACTIVO						
591	FILA_591			18001312100120190015000	2022/05/24	1 ORDINARIO CIVIL	1278 VERBAL	4 DEMANDADO	2 CONTRATISTA	1083009840 EDUARDO JOSE CHARRIS VILLAMIZAR	17651586 JULIO MARTINEZ MARIN	18 DEPARTAMENTO DE CAQUETÁ	18001 FLORENCIA - CAQUETÁ	11 PRIMERA INSTANCIA O UNICA INSTANCIA - INIICIO Y FIJACIÓN DE LITIGIO	0	0	0	2 ACTIVO						
592	FILA_592			18001312100120190016100	2022/05/24	1 ORDINARIO CIVIL	1278 VERBAL	4 DEMANDADO	2 CONTRATISTA	1083009840 EDUARDO JOSE CHARRIS VILLAMIZAR	17700009 PEDRO PABLO MEDINA QUINCENO	18 DEPARTAMENTO DE CAQUETÁ	18001 FLORENCIA - CAQUETÁ	11 PRIMERA INSTANCIA O UNICA INSTANCIA - INIICIO Y FIJACIÓN DE LITIGIO	0	0	0	2 ACTIVO						
593	FILA_593			18001312100120190017600	2022/05/06	1 ORDINARIO CIVIL	1278 VERBAL	4 DEMANDADO	2 CONTRATISTA	1083903896 LUISA FERNANDA NUÑEZ RAMOS	89999906812 UNIDAD DE RESTITUCION DE TIERRAS	18 DEPARTAMENTO DE CAQUETÁ	18001 FLORENCIA - CAQUETÁ	11 PRIMERA INSTANCIA O UNICA INSTANCIA - INIICIO Y FIJACIÓN DE LITIGIO	0	0	0	2 ACTIVO						
594	FILA_594			18001312100120210033600	2022/05/09	1 ORDINARIO CIVIL	1278 VERBAL	4 DEMANDADO	2 CONTRATISTA	1083009840 EDUARDO JOSE CHARRIS VILLAMIZAR	89999906812 UNIDAD DE RESTITUCION DE TIERRAS	18 DEPARTAMENTO DE CAQUETÁ	18001 FLORENCIA - CAQUETÁ	11 PRIMERA INSTANCIA O UNICA INSTANCIA - INIICIO Y FIJACIÓN DE LITIGIO	0	0	0	2 ACTIVO						
595	FILA_595			18001312100120210034000	2022/05/10	1 ORDINARIO CIVIL	1278 VERBAL	4 DEMANDADO	2 CONTRATISTA	1083009840 EDUARDO JOSE CHARRIS VILLAMIZAR	89999906812 UNIDAD DE RESTITUCION DE TIERRAS	18 DEPARTAMENTO DE CAQUETÁ	18001 FLORENCIA - CAQUETÁ	11 PRIMERA INSTANCIA O UNICA INSTANCIA - INIICIO Y FIJACIÓN DE LITIGIO	0	0	0	2 ACTIVO						
596	FILA_596			18001312100120220002100	2022/06/01	1 ORDINARIO CIVIL	1278 VERBAL	4 DEMANDADO	2 CONTRATISTA	1083903896 LUISA FERNANDA NUÑEZ RAMOS	34595181 EDILMA ZAMBRANO COLLAGUAZO	18 DEPARTAMENTO DE CAQUETÁ	18001 FLORENCIA - CAQUETÁ	11 PRIMERA INSTANCIA O UNICA INSTANCIA - INIICIO Y FIJACIÓN DE LITIGIO	0	0	0	2 ACTIVO						
597	FILA_597			18001312100120220002400	2022/05/31	1 ORDINARIO CIVIL	1278 VERBAL	4 DEMANDADO	2 CONTRATISTA	1083903896 LUISA FERNANDA NUÑEZ RAMOS	89999906812 UNIDAD DE RESTITUCION DE TIERRAS	18 DEPARTAMENTO DE CAQUETÁ	18001 FLORENCIA - CAQUETÁ	11 PRIMERA INSTANCIA O UNICA INSTANCIA - INIICIO Y FIJACIÓN DE LITIGIO	0	0	0	2 ACTIVO						
598	FILA_598			18001312100120220005500	2022/06/07	1 ORDINARIO CIVIL	1278 VERBAL	4 DEMANDADO	2 CONTRATISTA	1083903896 LUISA FERNANDA NUÑEZ RAMOS	17628246 ALDEMAR HERNÁNDEZ CALDERÓN	18 DEPARTAMENTO DE CAQUETÁ	18001 FLORENCIA - CAQUETÁ	11 PRIMERA INSTANCIA O UNICA INSTANCIA - INIICIO Y FIJACIÓN DE LITIGIO	0	0	0	2 ACTIVO						

Tipo Modalidad	51
Formulario	84
Moneda Informe	1
Entidad	11748
Fecha	2022/12/31
Periodicidad	12 ANUAL

M-1: CUENTA O INFORME ANUAL CONSOLIDADO
F9: RELACIÓN DE PROCESOS JUDICIALES (VER 3.0)

[1] 0 RELACIÓN DE PROCESOS JUDICIALES

		2	3	4	8	12	16	20	24	28	32	36	40	44	48	52	56	60	64	68	72	76	80	84
		FORMULARIO CON INFORMACIÓN	JUSTIFICACIÓN	CÓDIGO ÚNICO DEL PROCESO	FECHA ADMISIÓN DEMANDA	JURISDICCIÓN	ACCIÓN	CALIDAD EN QUE ACTÚA LA ENTIDAD	TIPO DE ABOGADO	NOMBRE DEL APODERADO	CONTRAPARTE	DEPARTAMENTO ACTUAL DEL PROCESO	CIUDAD ACTUAL DEL PROCESO	INSTANCIA - ETAPA DEL PROCESO	PRETENSIONES DEL PROCESO	CUANTÍA DEL PROCESO	MONTO DE LA PROVISIÓN / CONTABLE	ESTADO DEL PROCESO	FECHA DE TERMINACIÓN	SENTIDO DE LA SENTENCIA EJECUTORIADA	VALOR DE LA SENTENCIA EJECUTORIADA	ACTUACIÓN DE TERMINACIÓN	VALOR DEL ACUERDO POR TRANSACCION O CONCILIACION	OBSERVACIONES
599	FILA_599			18001312100120220007700	2022/06/28	1 ORDINARIO CIVIL	1278 VERBAL	4 DEMANDADO	2 CONTRATISTA	1083903896 LUISA FERNANDA NUÑEZ RAMOS	36148261 ANA LUCÍA MOTTA DE PUJANA	18 DEPARTAMENTO DE CAQUETÁ	18001 FLORENCIA - CAQUETÁ	11 PRIMERA INSTANCIA O UNICA INSTANCIA - INIICIO Y FIJACIÓN DE LITIGIO	0	0	0	2 ACTIVO						
600	FILA_600			18001312100120220008200	2022/06/07	1 ORDINARIO CIVIL	1278 VERBAL	4 DEMANDADO	2 CONTRATISTA	1083903896 LUISA FERNANDA NUÑEZ RAMOS	83055352 z JESÚS ALBERTO MORENO VERA	18 DEPARTAMENTO DE CAQUETÁ	18001 FLORENCIA - CAQUETÁ	11 PRIMERA INSTANCIA O UNICA INSTANCIA - INIICIO Y FIJACIÓN DE LITIGIO	0	0	0	2 ACTIVO						
601	FILA_601			18001312100120220008400	2022/06/07	1 ORDINARIO CIVIL	1278 VERBAL	4 DEMANDADO	2 CONTRATISTA	1083009840 EDUARDO JOSE CHARRIS VILLAMIZAR	40091450 AMANDA OVIEDO	18 DEPARTAMENTO DE CAQUETÁ	18001 FLORENCIA - CAQUETÁ	11 PRIMERA INSTANCIA O UNICA INSTANCIA - INIICIO Y FIJACIÓN DE LITIGIO	0	0	0	2 ACTIVO						
602	FILA_602			18001312100120220008600	2022/06/07	1 ORDINARIO CIVIL	1278 VERBAL	4 DEMANDADO	2 CONTRATISTA	1083903896 LUISA FERNANDA NUÑEZ RAMOS	1781338 MILLER FIGUEROA CABRERA	18 DEPARTAMENTO DE CAQUETÁ	18001 FLORENCIA - CAQUETÁ	11 PRIMERA INSTANCIA O UNICA INSTANCIA - INIICIO Y FIJACIÓN DE LITIGIO	0	0	0	2 ACTIVO						
603	FILA_603			19001230000020030017600	2004/04/21	2 CONTENCIOSO ADMINISTRATIVA	1266 NULIDAD Y RESTABLECIMIENTO DEL DERECHO	4 DEMANDADO	2 CONTRATISTA	1015423697 LAURA ROCIO AMAYA BECERRA	31952170 MONICA JARAMILLO ARANGO	19 DEPARTAMENTO DE CAUCA	19001 POPAYÁN - CAUCA	2 SEGUNDA INSTANCIA	8700000000	4700000000	0	2 ACTIVO						
604	FILA_604			19001230000020100036700	2011/07/15	2 CONTENCIOSO ADMINISTRATIVA	1270 PROTECCION DE LOS DERECHOS E INTERESES COLECTIVOS	4 DEMANDADO	1 PLANTA	1015437117 GERMAN RICARDO SIERRA BARRERA	12987419 CARLOS MARIO BOLAÑOS SALAS	19 DEPARTAMENTO DE CAUCA	19001 POPAYÁN - CAUCA	12 PRIMERA INSTANCIA O UNICA INSTANCIA - PRUEBAS	0	0	0	2 ACTIVO						
605	FILA_605			19001233100020020114901	2002/03/04	2 CONTENCIOSO ADMINISTRATIVA	1275 REPARACION DIRECTA	4 DEMANDADO	2 CONTRATISTA	72291575 HELTON DAVID GUTIERREZ GONZALEZ	16679759 CARLOS ARBEY CASTAÑO LONDOÑO	11 BOGOTÁ D.C	11001 BOGOTÁ, D.C. - CUNDINAMARCA	2 SEGUNDA INSTANCIA	572664000	572664000	0	1 TERMINADO	2022/05/04	1 FAVORABLE	0	114 EJECUTORIA DE LA SENTENCIA		
606	FILA_606			19001233300120180017800	2018/10/24	2 CONTENCIOSO ADMINISTRATIVA	1270 PROTECCION DE LOS DERECHOS E INTERESES COLECTIVOS	4 DEMANDADO	1 PLANTA	1015437117 GERMAN RICARDO SIERRA BARRERA	8768797 Ramón Campo Samboní	19 DEPARTAMENTO DE CAUCA	19001 POPAYÁN - CAUCA	12 PRIMERA INSTANCIA O UNICA INSTANCIA - PRUEBAS	0	0	0	2 ACTIVO						
607	FILA_607			19001233300220160019800	2016/04/27	2 CONTENCIOSO ADMINISTRATIVA	1270 PROTECCION DE LOS DERECHOS E INTERESES COLECTIVOS	4 DEMANDADO	2 CONTRATISTA	1014197833 MARTHA LUCIA OSORIO ROSAS	41632416 LUZ MARLEN BUSTOS TORRES	19 DEPARTAMENTO DE CAUCA	19001 POPAYÁN - CAUCA	11 PRIMERA INSTANCIA O UNICA INSTANCIA - INIICIO Y FIJACIÓN DE LITIGIO	0	0	0	2 ACTIVO						
608	FILA_608			19001233300220160030900	2016/09/27	2 CONTENCIOSO ADMINISTRATIVA	1274 REPARACION DE LOS PERJUICIOS CAUSADOS A UN GRUPO	4 DEMANDADO	2 CONTRATISTA	1058846415 VALENTINA GIRALDO CASTAÑO	1062289179 ALEXIS MINA RAMOS	19 DEPARTAMENTO DE CAUCA	19001 POPAYÁN - CAUCA	11 PRIMERA INSTANCIA O UNICA INSTANCIA - INIICIO Y FIJACIÓN DE LITIGIO	15719574000	1673378000	0	2 ACTIVO						
609	FILA_609			19001233300220200066600	2021/10/11	2 CONTENCIOSO ADMINISTRATIVA	1270 PROTECCION DE LOS DERECHOS E INTERESES COLECTIVOS	4 DEMANDADO	2 CONTRATISTA	1065608190 LUIS FERNANDO CASTRO HINOJOSA	94150694 DIEGO FERNANDO MORENO MEDINA	19 DEPARTAMENTO DE CAUCA	19001 POPAYÁN - CAUCA	11 PRIMERA INSTANCIA O UNICA INSTANCIA - INIICIO Y FIJACIÓN DE LITIGIO	0	0	0	2 ACTIVO						
610	FILA_610			19001233300320180020900	2018/08/27	2 CONTENCIOSO ADMINISTRATIVA	1275 REPARACION DIRECTA	4 DEMANDADO	1 PLANTA	1015437117 GERMAN RICARDO SIERRA BARRERA	10540554 CARLOS FERNANDO ERAZO RODRIGUEZ	19 DEPARTAMENTO DE CAUCA	19001 POPAYÁN - CAUCA	11 PRIMERA INSTANCIA O UNICA INSTANCIA - INIICIO Y FIJACIÓN DE LITIGIO	2375113833	482807556	0	2 ACTIVO						
611	FILA_611			19001233300420210013700	2021/10/20	2 CONTENCIOSO ADMINISTRATIVA	1270 PROTECCION DE LOS DERECHOS E INTERESES COLECTIVOS	74 DEMANDADO - LITISCONSORCIO	1 PLANTA	1014192601 INDIRA HERNANDEZ ROA	34322326 YAMILETH MANZANO	19 DEPARTAMENTO DE CAUCA	19001 POPAYÁN - CAUCA	11 PRIMERA INSTANCIA O UNICA INSTANCIA - INIICIO Y FIJACIÓN DE LITIGIO	0	0	0	2 ACTIVO						
612	FILA_612			19001233300520180004500	2018/10/18	2 CONTENCIOSO ADMINISTRATIVA	1274 REPARACION DE LOS PERJUICIOS CAUSADOS A UN GRUPO	4 DEMANDADO	2 CONTRATISTA	1065608190 LUIS FERNANDO CASTRO HINOJOSA	10593611 HERSON GOMEZ GOMEZ	19 DEPARTAMENTO DE CAUCA	19001 POPAYÁN - CAUCA	11 PRIMERA INSTANCIA O UNICA INSTANCIA - INIICIO Y FIJACIÓN DE LITIGIO	781242000	0	0	2 ACTIVO						
613	FILA_613			19001333100420100046600	2010/11/22	2 CONTENCIOSO ADMINISTRATIVA	1274 REPARACION DE LOS PERJUICIOS CAUSADOS A UN GRUPO	4 DEMANDADO	2 CONTRATISTA	1015423697 LAURA ROCIO AMAYA BECERRA	16736755 GERMAN MAURICIO OSPINA MUÑOZ	19 DEPARTAMENTO DE CAUCA	19001 POPAYÁN - CAUCA	12 PRIMERA INSTANCIA O UNICA INSTANCIA - PRUEBAS	0	0	0	2 ACTIVO						
614	FILA_614			19001333100620130025800	2013/11/05	2 CONTENCIOSO ADMINISTRATIVA	1275 REPARACION DIRECTA	4 DEMANDADO	2 CONTRATISTA	1014200539 LAURA ANGELICA RUBIO MONCADA	ELVIO MAGOL VELASCO RENGIFO	19 DEPARTAMENTO DE CAUCA	19001 POPAYÁN - CAUCA	2 SEGUNDA INSTANCIA	2388654000	2388654000	0	2 ACTIVO						
615	FILA_615			19001333300120160021200	2018/05/31	2 CONTENCIOSO ADMINISTRATIVA	1275 REPARACION DIRECTA	4 DEMANDADO	2 CONTRATISTA	1018469276 CARMEN MARIA MARTINEZ LOBO	1062305829 EIMMY JULIETH DIAZ CARABALI	19 DEPARTAMENTO DE CAUCA	19001 POPAYÁN - CAUCA	11 PRIMERA INSTANCIA O UNICA INSTANCIA - INIICIO Y FIJACIÓN DE LITIGIO	5994606683	136051976	0	2 ACTIVO						
616	FILA_616			19001333300120200009800	2021/03/18	2 CONTENCIOSO ADMINISTRATIVA	1266 NULIDAD Y RESTABLECIMIENTO DEL DERECHO	4 DEMANDADO	1 PLANTA	51937669 LUZ STELLA CAMACHO GOMEZ	10522665 LUBIN ELIAS CHAVEZ AGREDO	19 DEPARTAMENTO DE CAUCA	19001 POPAYÁN - CAUCA	13 PRIMERA INSTANCIA O UNICA INSTANCIA - FALLO	8364895	8364895	0	2 ACTIVO						

Tipo Modalidad	51
Formulario	84
Moneda Informe	1
Entidad	11748
Fecha	2022/12/31
Periodicidad	12 ANUAL

M-1: CUENTA O INFORME ANUAL CONSOLIDADO
F9: RELACIÓN DE PROCESOS JUDICIALES (VER 3.0)

[1] 0 RELACIÓN DE PROCESOS JUDICIALES

		2	3	4	8	12	16	20	24	28	32	36	40	44	48	52	56	60	64	68	72	76	80	84
		FORMULARIO CON INFORMACIÓN	JUSTIFICACIÓN	CÓDIGO ÚNICO DEL PROCESO	FECHA ADMISIÓN DEMANDA	JURISDICCIÓN	ACCIÓN	CALIDAD EN QUE ACTÚA LA ENTIDAD	TIPO DE ABOGADO	NOMBRE DEL APODERADO	CONTRAPARTE	DEPARTAMENTO ACTUAL DEL PROCESO	CIUDAD ACTUAL DEL PROCESO	INSTANCIA - ETAPA DEL PROCESO	PRETENSIONES DEL PROCESO	CUANTÍA DEL PROCESO	MONTO DE LA PROVISIÓN / CONTABLE	ESTADO DEL PROCESO	FECHA DE TERMINACIÓN	SENTIDO DE LA SENTENCIA EJECUTORIADA	VALOR DE LA SENTENCIA EJECUTORIADA	ACTUACIÓN DE TERMINACIÓN	VALOR DEL ACUERDO POR TRANSACCION O CONCILIACION	OBSERVACIONES
617	FILA_617			190013333002202 10015500	2022/04/04	2 CONTENCIOSO ADMINISTRATIVA	1275 REPARACION DIRECTA	4 DEMANDADO	2 CONTRATISTA	1018469276 CARMEN MARIA MARTINEZ LOBO	10483674 OLINCER BALANTA ZUÑIGA	19 DEPARTAMENTO DE CAUCA	19001 POPAYÁN - CAUCA	11 PRIMERA INSTANCIA O UNICA INSTANCIA - INIICIO Y FIJACIÓN DE LITIGIO	5300000000	181705200	0	2 ACTIVO						
618	FILA_618			190013333004201 60014700	2016/05/27	2 CONTENCIOSO ADMINISTRATIVA	1275 REPARACION DIRECTA	4 DEMANDADO	2 CONTRATISTA	1058846415 VALENTINA GIRALDO CASTAÑO	GERALDINE JOHANNA RODALLEGA VIVEROS	19 DEPARTAMENTO DE CAUCA	19001 POPAYÁN - CAUCA	11 PRIMERA INSTANCIA O UNICA INSTANCIA - INIICIO Y FIJACIÓN DE LITIGIO	781704045	781702945	0	2 ACTIVO						
619	FILA_619			190013333005201 50035900	2016/02/11	2 CONTENCIOSO ADMINISTRATIVA	1275 REPARACION DIRECTA	4 DEMANDADO	2 CONTRATISTA	1014200539 LAURA ANGELICA RUBIO MONCADA	10385553 LUIS ANTONIO CAICEDO ARAGON	19 DEPARTAMENTO DE CAUCA	19001 POPAYÁN - CAUCA	13 PRIMERA INSTANCIA O UNICA INSTANCIA - FALLO	2676791554	295000000	0	2 ACTIVO						
620	FILA_620			190013333005202 10010800	2021/10/22	2 CONTENCIOSO ADMINISTRATIVA	1275 REPARACION DIRECTA	4 DEMANDADO	2 CONTRATISTA	1067941661 RAFAEL SIMON RUIZ CABRALES	1505073 Jorge Enrique Hernandez	19 DEPARTAMENTO DE CAUCA	19001 POPAYÁN - CAUCA	11 PRIMERA INSTANCIA O UNICA INSTANCIA - INIICIO Y FIJACIÓN DE LITIGIO	722278170	299813580	0	2 ACTIVO						
621	FILA_621			190013333006201 60020200	2016/10/03	2 CONTENCIOSO ADMINISTRATIVA	1275 REPARACION DIRECTA	4 DEMANDADO	2 CONTRATISTA	80888821 DANIEL FELIPE TABOADA VELASQUEZ	25334907 IMA ROSA CARABALI GONZALEZ	19 DEPARTAMENTO DE CAUCA	19001 POPAYÁN - CAUCA	11 PRIMERA INSTANCIA O UNICA INSTANCIA - INIICIO Y FIJACIÓN DE LITIGIO	1303128000	200000000	0	2 ACTIVO						
622	FILA_622			190013333006202 10018200	2021/11/04	2 CONTENCIOSO ADMINISTRATIVA	1275 REPARACION DIRECTA	4 DEMANDADO	2 CONTRATISTA	52365438 MARIANA JULIETTE RESTREPO MORENO	18416744 CARLOS ENRIQUE MOLANO IMBACHI	19 DEPARTAMENTO DE CAUCA	19001 POPAYÁN - CAUCA	11 PRIMERA INSTANCIA O UNICA INSTANCIA - INIICIO Y FIJACIÓN DE LITIGIO	32706936000	90852600	0	2 ACTIVO						
623	FILA_623			190013333007201 60019200	2016/09/01	2 CONTENCIOSO ADMINISTRATIVA	1275 REPARACION DIRECTA	4 DEMANDADO	2 CONTRATISTA	1018469276 CARMEN MARIA MARTINEZ LOBO	1006235776 LEIDY ALEJANDRA RIVERA RODRIGUEZ	19 DEPARTAMENTO DE CAUCA	19001 POPAYÁN - CAUCA	11 PRIMERA INSTANCIA O UNICA INSTANCIA - INIICIO Y FIJACIÓN DE LITIGIO	342664472	342664472	0	2 ACTIVO						
624	FILA_624			190013333009201 70030900	2017/10/06	2 CONTENCIOSO ADMINISTRATIVA	1275 REPARACION DIRECTA	4 DEMANDADO	2 CONTRATISTA	1014200539 LAURA ANGELICA RUBIO MONCADA	25544900 MARICEL ZAMBRANO ZAMBRANO	19 DEPARTAMENTO DE CAUCA	19001 POPAYÁN - CAUCA	12 PRIMERA INSTANCIA O UNICA INSTANCIA - PRUEBAS	2021320340	10000000	0	2 ACTIVO						
625	FILA_625			200012333000202 10019000	2021/06/17	2 CONTENCIOSO ADMINISTRATIVA	1270 PROTECCION DE LOS DERECHOS E INTERESES COLECTIVOS	4 DEMANDADO	1 PLANTA	51937669 LUZ STELLA CAMACHO GOMEZ	77027909 SILVIO ALONSO CUELLO CHINCHILLA	20 DEPARTAMENTO DE CESAR	20001 VALLEDUPAR - CESAR	11 PRIMERA INSTANCIA O UNICA INSTANCIA - INIICIO Y FIJACIÓN DE LITIGIO	0	0	0	2 ACTIVO						
626	FILA_626			200012333000202 20023600	2022/08/23	2 CONTENCIOSO ADMINISTRATIVA	1270 PROTECCION DE LOS DERECHOS E INTERESES COLECTIVOS	4 DEMANDADO	2 CONTRATISTA	1018451561 ANDRES FELIPE BERMONT BARRERA	18929753 FRAID SEGURA ROMERO	20 DEPARTAMENTO DE CESAR	20001 VALLEDUPAR - CESAR	12 PRIMERA INSTANCIA O UNICA INSTANCIA - PRUEBAS	0	0	0	2 ACTIVO						
627	FILA_627			200012333003201 30015000	2013/05/14	2 CONTENCIOSO ADMINISTRATIVA	1274 REPARACION DE LOS PERJUICIOS CAUSADOS A UN GRUPO	4 DEMANDADO	2 CONTRATISTA	52365438 MARIANA JULIETTE RESTREPO MORENO	GUILLERMO	11 BOGOTÁ D.C	11001 BOGOTÁ, D.C. - CUNDINAMARCA	2 SEGUNDA INSTANCIA	4503350000	4503350000	0	2 ACTIVO						
628	FILA_628			200012339001201 50003400	2015/03/26	2 CONTENCIOSO ADMINISTRATIVA	1275 REPARACION DIRECTA	4 DEMANDADO	2 CONTRATISTA	1018469276 CARMEN MARIA MARTINEZ LOBO	20695869 LUCILA HERNANDEZ DE MORENO	20 DEPARTAMENTO DE CESAR	20001 VALLEDUPAR - CESAR	11 PRIMERA INSTANCIA O UNICA INSTANCIA - INIICIO Y FIJACIÓN DE LITIGIO	11789243685	24184162721	0	2 ACTIVO						
629	FILA_629			200012339002201 60016000	2016/06/30	2 CONTENCIOSO ADMINISTRATIVA	1274 REPARACION DE LOS PERJUICIOS CAUSADOS A UN GRUPO	4 DEMANDADO	1 PLANTA	51937669 LUZ STELLA CAMACHO GOMEZ	1065588645 JULIO MANUEL PEÑALOZA CHURIO	20 DEPARTAMENTO DE CESAR	20001 VALLEDUPAR - CESAR	12 PRIMERA INSTANCIA O UNICA INSTANCIA - PRUEBAS	54653928147	54653684147	0	2 ACTIVO						
630	FILA_630			200012339003201 70060600	2018/03/08	2 CONTENCIOSO ADMINISTRATIVA	1275 REPARACION DIRECTA	4 DEMANDADO	2 CONTRATISTA	1065608190 LUIS FERNANDO CASTRO HINOJOSA	36592124 BRIGETH MARINA MEZA DAZA	20 DEPARTAMENTO DE CESAR	20001 VALLEDUPAR - CESAR	11 PRIMERA INSTANCIA O UNICA INSTANCIA - INIICIO Y FIJACIÓN DE LITIGIO	0	0	0	2 ACTIVO						
631	FILA_631			200013331001200 90038000	2009/09/29	2 CONTENCIOSO ADMINISTRATIVA	1270 PROTECCION DE LOS DERECHOS E INTERESES COLECTIVOS	4 DEMANDADO	2 CONTRATISTA	1058846415 VALENTINA GIRALDO CASTAÑO	49761569 Rosalia Nuñez Florez	20 DEPARTAMENTO DE CESAR	20001 VALLEDUPAR - CESAR	13 PRIMERA INSTANCIA O UNICA INSTANCIA - FALLO	0	0	0	2 ACTIVO						
632	FILA_632			230012331000200 80027900	2009/03/05	2 CONTENCIOSO ADMINISTRATIVA	1275 REPARACION DIRECTA	4 DEMANDADO	2 CONTRATISTA	80888821 DANIEL FELIPE TABOADA VELASQUEZ	15032192 DAN JOSE LENGUA HERNANDEZ	23 DEPARTAMENTO DE CÓRDOBA	23001 MONTERÍA - CÓRDOBA	12 PRIMERA INSTANCIA O UNICA INSTANCIA - PRUEBAS	8399300000	2063116110	0	2 ACTIVO						
633	FILA_633			230012331000200 90014500	2009/02/09	2 CONTENCIOSO ADMINISTRATIVA	1275 REPARACION DIRECTA	4 DEMANDADO	2 CONTRATISTA	1067919238 EMITH JOHANA CASTILLO ROMERO	6868879 JOSE ANTONIO PAEZ MADERA	23 DEPARTAMENTO DE CÓRDOBA	23001 MONTERÍA - CÓRDOBA	12 PRIMERA INSTANCIA O UNICA INSTANCIA - PRUEBAS	900000000	0	0	2 ACTIVO						
634	FILA_634			230012331000200 90014700	2009/02/09	2 CONTENCIOSO ADMINISTRATIVA	1275 REPARACION DIRECTA	4 DEMANDADO	2 CONTRATISTA	1015423697 LAURA ROCIO AMAYA BECERRA	78016340 ABEL ANTONIO TORRES CUELLO	23 DEPARTAMENTO DE CÓRDOBA	23001 MONTERÍA - CÓRDOBA	12 PRIMERA INSTANCIA O UNICA INSTANCIA - PRUEBAS	900000000	270000000	0	2 ACTIVO						

Tipo Modalidad	51
Formulario	84
Moneda Informe	1
Entidad	11748
Fecha	2022/12/31
Periodicidad	12 ANUAL

M-1: CUENTA O INFORME ANUAL CONSOLIDADO
F9: RELACIÓN DE PROCESOS JUDICIALES (VER 3.0)

[1] 0 RELACIÓN DE PROCESOS JUDICIALES

		2	3	4	8	12	16	20	24	28	32	36	40	44	48	52	56	60	64	68	72	76	80	84
		FORMULARIO CON INFORMACIÓN	JUSTIFICACIÓN	CÓDIGO ÚNICO DEL PROCESO	FECHA ADMISIÓN DEMANDA	JURISDICCIÓN	ACCIÓN	CALIDAD EN QUE ACTÚA LA ENTIDAD	TIPO DE ABOGADO	NOMBRE DEL APODERADO	CONTRAPARTE	DEPARTAMENTO ACTUAL DEL PROCESO	CIUDAD ACTUAL DEL PROCESO	INSTANCIA - ETAPA DEL PROCESO	PRETENSIONES DEL PROCESO	CUANTÍA DEL PROCESO	MONTO DE LA PROVISIÓN / CONTABLE	ESTADO DEL PROCESO	FECHA DE TERMINACIÓN	SENTIDO DE LA SENTENCIA EJECUTORIADA	VALOR DE LA SENTENCIA EJECUTORIADA	ACTUACIÓN DE TÉRMINACIÓN	VALOR DEL ACUERDO POR TRANSACCION O CONCILIACION	OBSERVACIONES
635	FILA_635			23001233300020150005500	2015/04/07	2 CONTENCIOSO ADMINISTRATIVA	1270 PROTECCION DE LOS DERECHOS E INTERESES COLECTIVOS	4 DEMANDADO	2 CONTRATISTA	72291575 HELTON DAVID GUTIERREZ GONZALEZ	41944706 ANGELA MARIA MUÑOZ VARGAS	23 DEPARTAMENTO DE CÓRDOBA	23001 MONTERÍA - CÓRDOBA	13 PRIMERA INSTANCIA O UNICA INSTANCIA - FALLO	0	0	0	2 ACTIVO						
636	FILA_636			23001233300020150016400	2015/06/24	2 CONTENCIOSO ADMINISTRATIVA	1270 PROTECCION DE LOS DERECHOS E INTERESES COLECTIVOS	4 DEMANDADO	2 CONTRATISTA	1014197833 MARTHA LUCIA OSORIO ROSAS	12552171 MARCO TULIO NORIEGA NOGUERA	23 DEPARTAMENTO DE CÓRDOBA	23001 MONTERÍA - CÓRDOBA	12 PRIMERA INSTANCIA O UNICA INSTANCIA - PRUEBAS	0	0	0	2 ACTIVO						
637	FILA_637			23001233300020150028900	2015/09/30	2 CONTENCIOSO ADMINISTRATIVA	1275 REPARACION DIRECTA	4 DEMANDADO	2 CONTRATISTA	1058846415 VALENTINA GIRALDO CASTAÑO	1073979238 EUIANA PATRICIA MORALES WILCHES	11 BOGOTÁ D.C	11001 BOGOTÁ, D.C. - CUNDINAMARCA	2 SEGUNDA INSTANCIA	1375108800	1375108800	0	1 TERMINADO	2022/10/28	1 FAVORABLE	0	114 EJECUTORIA DE LA SENTENCIA		
638	FILA_638			23001233300020170000800	2017/01/25	2 CONTENCIOSO ADMINISTRATIVA	1270 PROTECCION DE LOS DERECHOS E INTERESES COLECTIVOS	4 DEMANDADO	2 CONTRATISTA	1058846415 VALENTINA GIRALDO CASTAÑO	15025084 MANUEL SALVADOR NULE RHENALS	11 BOGOTÁ D.C	11001 BOGOTÁ, D.C. - CUNDINAMARCA	2 SEGUNDA INSTANCIA	0	0	0	2 ACTIVO						
639	FILA_639			23001233300020180025700	2018/06/13	2 CONTENCIOSO ADMINISTRATIVA	1270 PROTECCION DE LOS DERECHOS E INTERESES COLECTIVOS	4 DEMANDADO	2 CONTRATISTA	1014200539 LAURA ANGELICA RUBIO MONCADA	30667419 KAREN LORENA BURGOS NEGRETTE	23 DEPARTAMENTO DE CÓRDOBA	23001 MONTERÍA - CÓRDOBA	12 PRIMERA INSTANCIA O UNICA INSTANCIA - PRUEBAS	0	0	0	2 ACTIVO						
640	FILA_640			23001233300020210005900	2021/08/30	2 CONTENCIOSO ADMINISTRATIVA	1270 PROTECCION DE LOS DERECHOS E INTERESES COLECTIVOS	4 DEMANDADO	2 CONTRATISTA	1014200539 LAURA ANGELICA RUBIO MONCADA	8120063925 ASOCIACIÓN DE MINEROS DEL ALACRÁN	23 DEPARTAMENTO DE CÓRDOBA	23001 MONTERÍA - CÓRDOBA	11 PRIMERA INSTANCIA O UNICA INSTANCIA - INIICIO Y FIJACIÓN DE LITIGIO	0	0	0	2 ACTIVO						
641	FILA_641			23001233300020210028500	2022/04/19	2 CONTENCIOSO ADMINISTRATIVA	1270 PROTECCION DE LOS DERECHOS E INTERESES COLECTIVOS	4 DEMANDADO	1 PLANTA	1015437117 GERMAN RICARDO SIERRA BARRERA	18009974 WILLIAM MARCOS BENT PUELLO	23 DEPARTAMENTO DE CÓRDOBA	23001 MONTERÍA - CÓRDOBA	11 PRIMERA INSTANCIA O UNICA INSTANCIA - INIICIO Y FIJACIÓN DE LITIGIO	0	0	0	2 ACTIVO						
642	FILA_642			23001233300020220003300	2022/05/09	2 CONTENCIOSO ADMINISTRATIVA	1257 CUMPLIMIENTO DE NORMAS CON FUERZA MATERIAL DE LEY O DE ACTOS ADMINISTRATIVOS	4 DEMANDADO	2 CONTRATISTA	1014200539 LAURA ANGELICA RUBIO MONCADA	9003611121 ASOCIACIÓN DE CAMPESINOS DE CRUCITO Y SECTOR LA BOTA	23 DEPARTAMENTO DE CÓRDOBA	23001 MONTERÍA - CÓRDOBA	13 PRIMERA INSTANCIA O UNICA INSTANCIA - FALLO	0	0	0	2 ACTIVO						
643	FILA_643			23001233300020220004900	2022/04/08	2 CONTENCIOSO ADMINISTRATIVA	1270 PROTECCION DE LOS DERECHOS E INTERESES COLECTIVOS	4 DEMANDADO	2 CONTRATISTA	72291575 HELTON DAVID GUTIERREZ GONZALEZ	6239385 RAUL BOTERO SOTO	23 DEPARTAMENTO DE CÓRDOBA	23001 MONTERÍA - CÓRDOBA	11 PRIMERA INSTANCIA O UNICA INSTANCIA - INIICIO Y FIJACIÓN DE LITIGIO	0	0	0	2 ACTIVO						
644	FILA_644			23001233300020220013600	2022/10/24	2 CONTENCIOSO ADMINISTRATIVA	1270 PROTECCION DE LOS DERECHOS E INTERESES COLECTIVOS	4 DEMANDADO	2 CONTRATISTA	1015423697 LAURA ROCIO AMAYA BECERRA	73646421 Carlos Emilio González Ganem	23 DEPARTAMENTO DE CÓRDOBA	23001 MONTERÍA - CÓRDOBA	11 PRIMERA INSTANCIA O UNICA INSTANCIA - INIICIO Y FIJACIÓN DE LITIGIO	0	0	0	2 ACTIVO						
645	FILA_645			23001233300320120006300	2012/10/04	2 CONTENCIOSO ADMINISTRATIVA	1270 PROTECCION DE LOS DERECHOS E INTERESES COLECTIVOS	4 DEMANDADO	1 PLANTA	1015437117 GERMAN RICARDO SIERRA BARRERA	1548977 FABIO ORLANDO ALEANS CASTRO	23 DEPARTAMENTO DE CÓRDOBA	23001 MONTERÍA - CÓRDOBA	12 PRIMERA INSTANCIA O UNICA INSTANCIA - PRUEBAS	0	0	0	2 ACTIVO						
646	FILA_646			23001312100320210005100	2022/05/18	1 ORDINARIO CIVIL	1278 VERBAL	4 DEMANDADO	2 CONTRATISTA	1083009840 EDUARDO JOSE CHARRIS VILLAMIZAR	89999906812 UNIDAD ADMINISTRATIVA ESPECIAL DE GESTION DE RESTITUCION DE TIERRAS	23 DEPARTAMENTO DE CÓRDOBA	23001 MONTERÍA - CÓRDOBA	11 PRIMERA INSTANCIA O UNICA INSTANCIA - INIICIO Y FIJACIÓN DE LITIGIO	0	0	0	2 ACTIVO						
647	FILA_647			23001333300120200002090	2020/09/30	2 CONTENCIOSO ADMINISTRATIVA	1270 PROTECCION DE LOS DERECHOS E INTERESES COLECTIVOS	4 DEMANDADO	1 PLANTA	1015437117 GERMAN RICARDO SIERRA BARRERA	800186061 DEFENSORIA DEL PUEBLO	23 DEPARTAMENTO DE CÓRDOBA	23001 MONTERÍA - CÓRDOBA	11 PRIMERA INSTANCIA O UNICA INSTANCIA - INIICIO Y FIJACIÓN DE LITIGIO	0	0	0	2 ACTIVO						
648	FILA_648			23001333300220140038600	2014/11/18	2 CONTENCIOSO ADMINISTRATIVA	1275 REPARACION DIRECTA	4 DEMANDADO	2 CONTRATISTA	72291575 HELTON DAVID GUTIERREZ GONZALEZ	25869700 FELICIA CASTAÑO GONZALEZ	23 DEPARTAMENTO DE CÓRDOBA	23001 MONTERÍA - CÓRDOBA	12 PRIMERA INSTANCIA O UNICA INSTANCIA - PRUEBAS	778688000	0	0	2 ACTIVO						
649	FILA_649			23001333300220160046600	2016/12/14	2 CONTENCIOSO ADMINISTRATIVA	1275 REPARACION DIRECTA	4 DEMANDADO	1 PLANTA	1015437117 GERMAN RICARDO SIERRA BARRERA	3959103 RIGOBERTO RIVERA HERRERA	23 DEPARTAMENTO DE CÓRDOBA	23001 MONTERÍA - CÓRDOBA	11 PRIMERA INSTANCIA O UNICA INSTANCIA - INIICIO Y FIJACIÓN DE LITIGIO	2076198424	65826424	0	2 ACTIVO						
650	FILA_650			23001333300320140030073800	2014/02/07	2 CONTENCIOSO ADMINISTRATIVA	1275 REPARACION DIRECTA	4 DEMANDADO	2 CONTRATISTA	1018469276 CARMEN MARIA MARTINEZ LOBO	NESTORINA ROSA LOBO DE ORTEGA	23 DEPARTAMENTO DE CÓRDOBA	23001 MONTERÍA - CÓRDOBA	11 PRIMERA INSTANCIA O UNICA INSTANCIA - INIICIO Y FIJACIÓN DE LITIGIO	1553496023	156810763	0	2 ACTIVO						
651	FILA_651			23001333300520210021400	2021/08/06	2 CONTENCIOSO ADMINISTRATIVA	1270 PROTECCION DE LOS DERECHOS E INTERESES COLECTIVOS	4 DEMANDADO	2 CONTRATISTA	1065608190 LUIS FERNANDO CASTRO HINOJOSA	15041060 JOSE DE JESUS SANCHEZ PATERNINA	23 DEPARTAMENTO DE CÓRDOBA	23001 MONTERÍA - CÓRDOBA	11 PRIMERA INSTANCIA O UNICA INSTANCIA - INIICIO Y FIJACIÓN DE LITIGIO	0	0	0	2 ACTIVO						
652	FILA_652			23001333300620170003800	2017/02/17	2 CONTENCIOSO ADMINISTRATIVA	1275 REPARACION DIRECTA	4 DEMANDADO	1 PLANTA	1015437117 GERMAN RICARDO SIERRA BARRERA	26215329 EDALDIS TRIANA MANCO	23 DEPARTAMENTO DE CÓRDOBA	23001 MONTERÍA - CÓRDOBA	13 PRIMERA INSTANCIA O UNICA INSTANCIA - FALLO	100000000	0	0	2 ACTIVO						

Tipo Modalidad	51
Formulario	84
Moneda Informe	1
Entidad	11748
Fecha	2022/12/31
Periodicidad	12 ANUAL

M-1: CUENTA O INFORME ANUAL CONSOLIDADO
F9: RELACIÓN DE PROCESOS JUDICIALES (VER 3.0)

[1] 0 RELACIÓN DE PROCESOS JUDICIALES

		2	3	4	8	12	16	20	24	28	32	36	40	44	48	52	56	60	64	68	72	76	80	84
		FORMULARIO CON INFORMACIÓN	JUSTIFICACIÓN	CÓDIGO ÚNICO DEL PROCESO	FECHA ADMISIÓN DEMANDA	JURISDICCIÓN	ACCIÓN	CALIDAD EN QUE ACTÚA LA ENTIDAD	TIPO DE ABOGADO	NOMBRE DEL APODERADO	CONTRAPARTE	DEPARTAMENTO ACTUAL DEL PROCESO	CIUDAD ACTUAL DEL PROCESO	INSTANCIA - ETAPA DEL PROCESO	PRETENSIONES DEL PROCESO	CUANTÍA DEL PROCESO	MONTO DE LA PROVISIÓN / CONTABLE	ESTADO DEL PROCESO	FECHA DE TERMINACIÓN	SENTIDO DE LA SENTENCIA EJECUTORIADA	VALOR DE LA SENTENCIA EJECUTORIADA	ACTUACIÓN DE TÉRMINACIÓN	VALOR DEL ACUERDO POR TRANSACCION O CONCILIACION	OBSERVACIONES
653	FILA_653			25000231500020050248801	2005/12/19	2 CONTENCIOSO ADMINISTRATIVA	1270 PROTECCION DE LOS DERECHOS E INTERESES COLECTIVOS	4 DEMANDADO	2 CONTRATISTA	1018469276 CARMEN MARIA MARTINEZ LOBO	79464750 JUAN JOSE LALINDE SUAREZ	11 BOGOTÁ D.C	11001 BOGOTÁ, D.C. - CUNDINAMARCA	13 PRIMERA INSTANCIA O UNICA INSTANCIA - FALLO	57225000	0	0	2 ACTIVO						
654	FILA_654			25000231500020060020901	2006/02/09	2 CONTENCIOSO ADMINISTRATIVA	1270 PROTECCION DE LOS DERECHOS E INTERESES COLECTIVOS	4 DEMANDADO	2 CONTRATISTA	1015423697 LAURA ROCIO AMAYA BECERRA	5535187 JOSE ANTONIO SELMA DURAN	11 BOGOTÁ D.C	11001 BOGOTÁ, D.C. - CUNDINAMARCA	2 SEGUNDA INSTANCIA	0	0	0	2 ACTIVO						
655	FILA_655			25000231500020060043001	2006/03/23	2 CONTENCIOSO ADMINISTRATIVA	1274 REPARACION DE LOS PERJUICIOS CAUSADOS A UN GRUPO	4 DEMANDADO	2 CONTRATISTA	1014200539 LAURA ANGELICA RUBIO MONCADA	LUIS ALFREDO AVENDAÑO	11 BOGOTÁ D.C	11001 BOGOTÁ, D.C. - CUNDINAMARCA	2 SEGUNDA INSTANCIA	9016978000	9016978000	0	2 ACTIVO						
656	FILA_656			25000231500020100294001	2010/08/06	2 CONTENCIOSO ADMINISTRATIVA	1270 PROTECCION DE LOS DERECHOS E INTERESES COLECTIVOS	4 DEMANDADO	1 PLANTA	1015437117 GERMAN RICARDO SIERRA BARRERA	19413503 MIGUEL ANGEL CHAVES GARCIA	11 BOGOTÁ D.C	11001 BOGOTÁ, D.C. - CUNDINAMARCA	2 SEGUNDA INSTANCIA	0	0	0	2 ACTIVO						
657	FILA_657			25000232400020050088501	2007/03/15	2 CONTENCIOSO ADMINISTRATIVA	1266 NULIDAD Y RESTABLECIMIENTO DEL DERECHO	4 DEMANDADO	2 CONTRATISTA	1015423697 LAURA ROCIO AMAYA BECERRA	DIANA GOMEZ KOPP - ANGELA GOMEZ KOPP Y MILENA GOMEZ KOPP	11 BOGOTÁ D.C	11001 BOGOTÁ, D.C. - CUNDINAMARCA	13 PRIMERA INSTANCIA O UNICA INSTANCIA - FALLO	47415259606	47415259606	0	2 ACTIVO						
658	FILA_658			25000232400020050088600	2005/12/01	2 CONTENCIOSO ADMINISTRATIVA	1266 NULIDAD Y RESTABLECIMIENTO DEL DERECHO	4 DEMANDADO	2 CONTRATISTA	1058846415 VALENTINA GIRALDO CASTAÑO	8300670384 EASTON S.A.	11 BOGOTÁ D.C	11001 BOGOTÁ, D.C. - CUNDINAMARCA	11 PRIMERA INSTANCIA O UNICA INSTANCIA - INIICIO Y FIJACIÓN DE LITIGIO	47415259606	47415259606	0	2 ACTIVO						
659	FILA_659			25000232400020050089001	2005/09/22	2 CONTENCIOSO ADMINISTRATIVA	1266 NULIDAD Y RESTABLECIMIENTO DEL DERECHO	4 DEMANDADO	2 CONTRATISTA	1015423697 LAURA ROCIO AMAYA BECERRA	17023626 JORGE ALBERTO URIBE BERNATE	11 BOGOTÁ D.C	11001 BOGOTÁ, D.C. - CUNDINAMARCA	13 PRIMERA INSTANCIA O UNICA INSTANCIA - FALLO	47415259606	47415259606	0	2 ACTIVO						
660	FILA_660			25000232400020050089100	2005/09/08	2 CONTENCIOSO ADMINISTRATIVA	1266 NULIDAD Y RESTABLECIMIENTO DEL DERECHO	4 DEMANDADO	2 CONTRATISTA	1065608190 LUIS FERNANDO CASTRO HINOJOSA	52258591 GIMENA PATRICIA LEMAITRE SOLEIMAN	11 BOGOTÁ D.C	11001 BOGOTÁ, D.C. - CUNDINAMARCA	2 SEGUNDA INSTANCIA	630989000	630989000	0	2 ACTIVO						
661	FILA_661			25000232400020050089400	2005/11/03	2 CONTENCIOSO ADMINISTRATIVA	1266 NULIDAD Y RESTABLECIMIENTO DEL DERECHO	4 DEMANDADO	2 CONTRATISTA	1065608190 LUIS FERNANDO CASTRO HINOJOSA	ALVARO JOSÉ MEDINA LOZANO	11 BOGOTÁ D.C	11001 BOGOTÁ, D.C. - CUNDINAMARCA	12 PRIMERA INSTANCIA O UNICA INSTANCIA - PRUEBAS	633000000	633000000	0	2 ACTIVO						
662	FILA_662			25000232400020050089900	2005/09/22	2 CONTENCIOSO ADMINISTRATIVA	1266 NULIDAD Y RESTABLECIMIENTO DEL DERECHO	4 DEMANDADO	2 CONTRATISTA	1015423697 LAURA ROCIO AMAYA BECERRA	121620 JAIRO ENRIQUE CALDERON ZULETA	11 BOGOTÁ D.C	11001 BOGOTÁ, D.C. - CUNDINAMARCA	2 SEGUNDA INSTANCIA	12000000000	0	0	2 ACTIVO						
663	FILA_663			25000232400020050125701	2006/06/15	2 CONTENCIOSO ADMINISTRATIVA	1266 NULIDAD Y RESTABLECIMIENTO DEL DERECHO	4 DEMANDADO	2 CONTRATISTA	1015423697 LAURA ROCIO AMAYA BECERRA	19415502 JAVIER ORLANDO D ACHIARDI NARVAEZ	11 BOGOTÁ D.C	11001 BOGOTÁ, D.C. - CUNDINAMARCA	13 PRIMERA INSTANCIA O UNICA INSTANCIA - FALLO	2332087000	0	0	2 ACTIVO						
664	FILA_664			25000232400020010014401	2012/04/10	2 CONTENCIOSO ADMINISTRATIVA	1266 NULIDAD Y RESTABLECIMIENTO DEL DERECHO	4 DEMANDADO	1 PLANTA	1015437117 GERMAN RICARDO SIERRA BARRERA	900268901 CNR III LTD SUCURSAL COLOMBIA	11 BOGOTÁ D.C	11001 BOGOTÁ, D.C. - CUNDINAMARCA	12 PRIMERA INSTANCIA O UNICA INSTANCIA - PRUEBAS	0	0	0	2 ACTIVO						
665	FILA_665			25000232400020010024700	2011/04/29	2 CONTENCIOSO ADMINISTRATIVA	1270 PROTECCION DE LOS DERECHOS E INTERESES COLECTIVOS	4 DEMANDADO	2 CONTRATISTA	1058846415 VALENTINA GIRALDO CASTAÑO	80893982 ROBERTH ANDRES BELTRAN MARTINEZ	11 BOGOTÁ D.C	11001 BOGOTÁ, D.C. - CUNDINAMARCA	13 PRIMERA INSTANCIA O UNICA INSTANCIA - FALLO	0	0	0	2 ACTIVO						
666	FILA_666			25000232400020010028100	2011/05/16	2 CONTENCIOSO ADMINISTRATIVA	1270 PROTECCION DE LOS DERECHOS E INTERESES COLECTIVOS	4 DEMANDADO	2 CONTRATISTA	1015423697 LAURA ROCIO AMAYA BECERRA	51851036 Maria Duvalive SANCHEZ DIAZ	11 BOGOTÁ D.C	11001 BOGOTÁ, D.C. - CUNDINAMARCA	12 PRIMERA INSTANCIA O UNICA INSTANCIA - PRUEBAS	0	0	0	2 ACTIVO						
667	FILA_667			25000232400020010032100	2011/06/17	2 CONTENCIOSO ADMINISTRATIVA	1270 PROTECCION DE LOS DERECHOS E INTERESES COLECTIVOS	4 DEMANDADO	2 CONTRATISTA	1125640895 ESTEFANIA DEL PILAR RUBIO ANGARITA	1069728118 JUANA VALENTINA MICAN GARCIA	11 BOGOTÁ D.C	11001 BOGOTÁ, D.C. - CUNDINAMARCA	2 SEGUNDA INSTANCIA	0	0	0	2 ACTIVO						
668	FILA_668			25000232400020010087800	2012/01/11	2 CONTENCIOSO ADMINISTRATIVA	1270 PROTECCION DE LOS DERECHOS E INTERESES COLECTIVOS	4 DEMANDADO	2 CONTRATISTA	1014200539 LAURA ANGELICA RUBIO MONCADA	79529475 FERNANDO ARTURO MEDINA ORTIZ	11 BOGOTÁ D.C	11001 BOGOTÁ, D.C. - CUNDINAMARCA	13 PRIMERA INSTANCIA O UNICA INSTANCIA - FALLO	0	0	0	2 ACTIVO						
669	FILA_669			25000232400020020040600	2013/02/28	2 CONTENCIOSO ADMINISTRATIVA	1266 NULIDAD Y RESTABLECIMIENTO DEL DERECHO	4 DEMANDADO	2 CONTRATISTA	1058846415 VALENTINA GIRALDO CASTAÑO	8300098402 INVERSIONES Y CONSTRUCCIONES TORO INVERCOT SAS	11 BOGOTÁ D.C	11001 BOGOTÁ, D.C. - CUNDINAMARCA	2 SEGUNDA INSTANCIA	15000000000	15000000000	0	2 ACTIVO						
670	FILA_670			25000232400020020084200	2012/07/11	2 CONTENCIOSO ADMINISTRATIVA	1270 PROTECCION DE LOS DERECHOS E INTERESES COLECTIVOS	4 DEMANDADO	2 CONTRATISTA	1125640895 ESTEFANIA DEL PILAR RUBIO ANGARITA	17081338 EDILBERTO BERNAL	11 BOGOTÁ D.C	11001 BOGOTÁ, D.C. - CUNDINAMARCA	12 PRIMERA INSTANCIA O UNICA INSTANCIA - PRUEBAS	1000000	0	0	2 ACTIVO						
671	FILA_671			25000232600019960311101	1997/04/17	2 CONTENCIOSO ADMINISTRATIVA	1256 CONTROVERSIAS CONTRACTUALES	4 DEMANDADO	1 PLANTA	1015437117 GERMAN RICARDO SIERRA BARRERA	8603520104 UNION TEMPORAL TECNOLOGIA ENERGIA Y GERENCIA AMBIENTAL	11 BOGOTÁ D.C	11001 BOGOTÁ, D.C. - CUNDINAMARCA	2 SEGUNDA INSTANCIA	100000000	0	0	2 ACTIVO						
672	FILA_672			25000232600020040208201	2006/08/25	2 CONTENCIOSO ADMINISTRATIVA	1259 EJECUTIVO	1 DEMANDANTE	1 PLANTA	1015437117 GERMAN RICARDO SIERRA BARRERA	7437471 FERNANDO DE JESUS RESTREPO POSADA	11 BOGOTÁ D.C	11001 BOGOTÁ, D.C. - CUNDINAMARCA	11 PRIMERA INSTANCIA O UNICA INSTANCIA - INIICIO Y FIJACIÓN DE LITIGIO	2114000	2114000	0	2 ACTIVO						
673	FILA_673			25000232600020070020901	2007/06/07	2 CONTENCIOSO ADMINISTRATIVA	1275 REPARACION DIRECTA	4 DEMANDADO	2 CONTRATISTA	1015423697 LAURA ROCIO AMAYA BECERRA	8600519367 SOCIEDAD PQRYC SA	11 BOGOTÁ D.C	11001 BOGOTÁ, D.C. - CUNDINAMARCA	13 PRIMERA INSTANCIA O UNICA INSTANCIA - FALLO	31400000000	0	0	2 ACTIVO						

Tipo Modalidad	51
Formulario	84
Moneda Informe	1
Entidad	11748
Fecha	2022/12/31
Periodicidad	12 ANUAL

M-1: CUENTA O INFORME ANUAL CONSOLIDADO
F9: RELACIÓN DE PROCESOS JUDICIALES (VER 3.0)

[1] 0 RELACIÓN DE PROCESOS JUDICIALES

		2	3	4	8	12	16	20	24	28	32	36	40	44	48	52	56	60	64	68	72	76	80	84
		FORMULARIO CON INFORMACIÓN	JUSTIFICACIÓN	CÓDIGO ÚNICO DEL PROCESO	FECHA ADMISIÓN DEMANDA	JURISDICCIÓN	ACCIÓN	CALIDAD EN QUE ACTÚA LA ENTIDAD	TIPO DE ABOGADO	NOMBRE DEL APODERADO	CONTRAPARTE	DEPARTAMENTO ACTUAL DEL PROCESO	CIUDAD ACTUAL DEL PROCESO	INSTANCIA - ETAPA DEL PROCESO	PRETENSIONES DEL PROCESO	CUANTÍA DEL PROCESO	MONTO DE LA PROVISIÓN / CONTABLE	ESTADO DEL PROCESO	FECHA DE TERMINACIÓN	SENTIDO DE LA SENTENCIA EJECUTORIADA	VALOR DE LA SENTENCIA EJECUTORIADA	ACTUACIÓN DE TERMINACIÓN	VALOR DEL ACUERDO POR TRANSACCION O CONCILIACION	OBSERVACIONES
674	FILA_674			25000232600020070021001	2007/06/29	2 CONTENCIOSO ADMINISTRATIVA	1275 REPARACION DIRECTA	4 DEMANDADO	2 CONTRATISTA	1058846415 VALENTINA GIRALDO CASTAÑO	17023626 JORGE ALBERTO URIBE BERNATE	11 BOGOTÁ D.C	11001 BOGOTÁ, D.C. - CUNDINAMARCA	13 PRIMERA INSTANCIA O UNICA INSTANCIA - FALLO	588000000	588000000	0	2 ACTIVO						
675	FILA_675			25000232600020070021100	2007/08/24	2 CONTENCIOSO ADMINISTRATIVA	1275 REPARACION DIRECTA	4 DEMANDADO	2 CONTRATISTA	1058846415 VALENTINA GIRALDO CASTAÑO	35130 FIDEICOMISO MONTEARROYO	11 BOGOTÁ D.C	11001 BOGOTÁ, D.C. - CUNDINAMARCA	13 PRIMERA INSTANCIA O UNICA INSTANCIA - FALLO	0	0	0	2 ACTIVO						
676	FILA_676			25000232600020070021201	2007/09/13	2 CONTENCIOSO ADMINISTRATIVA	1275 REPARACION DIRECTA	4 DEMANDADO	2 CONTRATISTA	1015423697 LAURA ROCIO AMAYA BECERRA	17135193 MIGUEL BERMUDEZ GOMEZ	11 BOGOTÁ D.C	11001 BOGOTÁ, D.C. - CUNDINAMARCA	13 PRIMERA INSTANCIA O UNICA INSTANCIA - FALLO	5573000000	0	0	2 ACTIVO						
677	FILA_677			25000232600020070021301	2007/07/06	2 CONTENCIOSO ADMINISTRATIVA	1275 REPARACION DIRECTA	4 DEMANDADO	2 CONTRATISTA	1015423697 LAURA ROCIO AMAYA BECERRA	35134 SHERBONE S.A.	11 BOGOTÁ D.C	11001 BOGOTÁ, D.C. - CUNDINAMARCA	2 SEGUNDA INSTANCIA	40292418367	40292418367	0	2 ACTIVO						
678	FILA_678			25000232600020070021401	2007/06/07	2 CONTENCIOSO ADMINISTRATIVA	1275 REPARACION DIRECTA	4 DEMANDADO	2 CONTRATISTA	1014200539 LAURA ANGELICA RUBIO MONCADA	52258591 GIMENA PATRICIA LEMAITRE SOLEIMAN	11 BOGOTÁ D.C	11001 BOGOTÁ, D.C. - CUNDINAMARCA	2 SEGUNDA INSTANCIA	568997000	0	0	2 ACTIVO						
679	FILA_679			25000232600020070021501	2007/06/07	2 CONTENCIOSO ADMINISTRATIVA	1275 REPARACION DIRECTA	4 DEMANDADO	2 CONTRATISTA	1014200539 LAURA ANGELICA RUBIO MONCADA	41409033 ANGELA GOMEZ KOPP	11 BOGOTÁ D.C	11001 BOGOTÁ, D.C. - CUNDINAMARCA	13 PRIMERA INSTANCIA O UNICA INSTANCIA - FALLO	47415259606	0	0	2 ACTIVO						
680	FILA_680			25000232600020070021601	2007/06/07	2 CONTENCIOSO ADMINISTRATIVA	1275 REPARACION DIRECTA	4 DEMANDADO	2 CONTRATISTA	1014200539 LAURA ANGELICA RUBIO MONCADA	80719565 STEVEN RATTNER AYALA	11 BOGOTÁ D.C	11001 BOGOTÁ, D.C. - CUNDINAMARCA	13 PRIMERA INSTANCIA O UNICA INSTANCIA - FALLO	950000000	0	0	2 ACTIVO						
681	FILA_681			25000232600020070021701	2007/06/29	2 CONTENCIOSO ADMINISTRATIVA	1275 REPARACION DIRECTA	4 DEMANDADO	2 CONTRATISTA	1058846415 VALENTINA GIRALDO CASTAÑO	8300670404 SOCIEDAD BARANTES COMERCIAL INC Y CIAS ENCENILLAL SA EASTON SA Y BLEEKER SA (CERROS)	11 BOGOTÁ D.C	11001 BOGOTÁ, D.C. - CUNDINAMARCA	11 PRIMERA INSTANCIA O UNICA INSTANCIA - INIICIO Y FIJACIÓN DE LITIGIO	28266917600	28266917600	0	2 ACTIVO						
682	FILA_682			25000232600020070021901	2007/02/08	2 CONTENCIOSO ADMINISTRATIVA	1275 REPARACION DIRECTA	4 DEMANDADO	2 CONTRATISTA	1015423697 LAURA ROCIO AMAYA BECERRA	20027697 GERTRUDIS ELSA KUNG DE MARTINEZ	11 BOGOTÁ D.C	11001 BOGOTÁ, D.C. - CUNDINAMARCA	2 SEGUNDA INSTANCIA	27439436000	0	53493266831	2 ACTIVO						
683	FILA_683			25000232600020070023401	2007/08/02	2 CONTENCIOSO ADMINISTRATIVA	1275 REPARACION DIRECTA	4 DEMANDADO	2 CONTRATISTA	1015423697 LAURA ROCIO AMAYA BECERRA	17114550 CARLOS ALFONSO BARBERO MUÑOZ	11 BOGOTÁ D.C	11001 BOGOTÁ, D.C. - CUNDINAMARCA	13 PRIMERA INSTANCIA O UNICA INSTANCIA - FALLO	8000000000	8000000000	14703657268	2 ACTIVO						
684	FILA_684			25000232600020070023701	2007/08/17	2 CONTENCIOSO ADMINISTRATIVA	1275 REPARACION DIRECTA	4 DEMANDADO	2 CONTRATISTA	1015423697 LAURA ROCIO AMAYA BECERRA	63363673 YOLIMA DIAZ CLARO	11 BOGOTÁ D.C	11001 BOGOTÁ, D.C. - CUNDINAMARCA	12 PRIMERA INSTANCIA O UNICA INSTANCIA - PRUEBAS	1736250000	0	0	2 ACTIVO						
685	FILA_685			25000232600020070024401	2007/05/31	2 CONTENCIOSO ADMINISTRATIVA	1275 REPARACION DIRECTA	4 DEMANDADO	2 CONTRATISTA	1015423697 LAURA ROCIO AMAYA BECERRA	17114550 CARLOS ALFONSO BARBERO MUÑOZ	11 BOGOTÁ D.C	11001 BOGOTÁ, D.C. - CUNDINAMARCA	2 SEGUNDA INSTANCIA	8000000000	8000000000	15344359564	2 ACTIVO						
686	FILA_686			25000232600020070029400	2007/06/07	2 CONTENCIOSO ADMINISTRATIVA	1275 REPARACION DIRECTA	4 DEMANDADO	2 CONTRATISTA	1015423697 LAURA ROCIO AMAYA BECERRA	8600438824 BOSQUES DE SANTA ANA EN LIQUIDACION	11 BOGOTÁ D.C	11001 BOGOTÁ, D.C. - CUNDINAMARCA	2 SEGUNDA INSTANCIA	23600000000	0	45419755946	2 ACTIVO						
687	FILA_687			25000232600020110040100	2011/06/23	2 CONTENCIOSO ADMINISTRATIVA	1275 REPARACION DIRECTA	4 DEMANDADO	2 CONTRATISTA	1014200539 LAURA ANGELICA RUBIO MONCADA	79106212 MIGUEL ANGEL HERNANDEZ NIETO	11 BOGOTÁ D.C	11001 BOGOTÁ, D.C. - CUNDINAMARCA	2 SEGUNDA INSTANCIA	400000000	0	0	2 ACTIVO						
688	FILA_688			25000233600020120043400	2015/08/24	2 CONTENCIOSO ADMINISTRATIVA	1266 NULIDAD Y RESTABLECIMIENTO DEL DERECHO	4 DEMANDADO	2 CONTRATISTA	72291575 HELTON DAVID GUTIERREZ GONZALEZ	8903003461 ALMACENES LA CATORCE SA	11 BOGOTÁ D.C	11001 BOGOTÁ, D.C. - CUNDINAMARCA	2 SEGUNDA INSTANCIA	672996655	0	0	2 ACTIVO						
689	FILA_689			25000233600020130085600	2013/08/05	2 CONTENCIOSO ADMINISTRATIVA	1266 NULIDAD Y RESTABLECIMIENTO DEL DERECHO	4 DEMANDADO	2 CONTRATISTA	52365438 MARIANA JULIETTE RESTREPO MORENO	AGUAS NACIONALES EPM. S.A . E.S.P	11 BOGOTÁ D.C	11001 BOGOTÁ, D.C. - CUNDINAMARCA	2 SEGUNDA INSTANCIA	0	0	0	2 ACTIVO						
690	FILA_690			25000233600020130126300	2014/09/08	2 CONTENCIOSO ADMINISTRATIVA	1275 REPARACION DIRECTA	4 DEMANDADO	2 CONTRATISTA	1014197833 MARTHA LUCIA OSORIO ROSAS	17291784 DELFIN PORFIDIO VELASQUEZ VACCA	11 BOGOTÁ D.C	11001 BOGOTÁ, D.C. - CUNDINAMARCA	13 PRIMERA INSTANCIA O UNICA INSTANCIA - FALLO	1783537500	1783537500	0	2 ACTIVO						
691	FILA_691			25000233600020140046400	2014/10/08	2 CONTENCIOSO ADMINISTRATIVA	1275 REPARACION DIRECTA	4 DEMANDADO	2 CONTRATISTA	80888821 DANIEL FELIPE TABOADA VELASQUEZ	INVERSIONES EL CHARRASCAL SAS	11 BOGOTÁ D.C	11001 BOGOTÁ, D.C. - CUNDINAMARCA	2 SEGUNDA INSTANCIA	0	0	0	2 ACTIVO						
692	FILA_692			25000233600020150073600	2015/03/24	2 CONTENCIOSO ADMINISTRATIVA	1275 REPARACION DIRECTA	4 DEMANDADO	1 PLANTA	1015437117 GERMAN RICARDO SIERRA BARRERA	8600006980 JAIME URIBE Y HERMANOS LTDA	11 BOGOTÁ D.C	11001 BOGOTÁ, D.C. - CUNDINAMARCA	13 PRIMERA INSTANCIA O UNICA INSTANCIA - FALLO	500000000	500000000	0	2 ACTIVO						
693	FILA_693			25000233600020150074600	2015/08/31	2 CONTENCIOSO ADMINISTRATIVA	1275 REPARACION DIRECTA	4 DEMANDADO	2 CONTRATISTA	1014197833 MARTHA LUCIA OSORIO ROSAS	8600398431 INVERSIONES LANDU SA	11 BOGOTÁ D.C	11001 BOGOTÁ, D.C. - CUNDINAMARCA	13 PRIMERA INSTANCIA O UNICA INSTANCIA - FALLO	500000000	0	0	2 ACTIVO						
694	FILA_694			25000233600020150082100	2015/06/01	2 CONTENCIOSO ADMINISTRATIVA	1275 REPARACION DIRECTA	4 DEMANDADO	2 CONTRATISTA	1018469276 CARMEN MARIA MARTINEZ LOBO	EMMA PILAR IGNACIA LAZARA URIBE	11 BOGOTÁ D.C	11001 BOGOTÁ, D.C. - CUNDINAMARCA	13 PRIMERA INSTANCIA O UNICA INSTANCIA - FALLO	500000000	500000000	0	2 ACTIVO						
695	FILA_695			25000233600020150096100	2015/07/06	2 CONTENCIOSO ADMINISTRATIVA	1275 REPARACION DIRECTA	4 DEMANDADO	1 PLANTA	1015437117 GERMAN RICARDO SIERRA BARRERA	80422802 CAMILO PIEDRAHITA URIBE	11 BOGOTÁ D.C	11001 BOGOTÁ, D.C. - CUNDINAMARCA	11 PRIMERA INSTANCIA O UNICA INSTANCIA - INIICIO Y FIJACIÓN DE LITIGIO	500000000	0	0	2 ACTIVO						

Tipo Modalidad	51
Formulario	84
Moneda Informe	1
Entidad	11748
Fecha	2022/12/31
Periodicidad	12 ANUAL

M-1: CUENTA O INFORME ANUAL CONSOLIDADO
F9: RELACIÓN DE PROCESOS JUDICIALES (VER 3.0)

[1] 0 RELACIÓN DE PROCESOS JUDICIALES

		2	3	4	8	12	16	20	24	28	32	36	40	44	48	52	56	60	64	68	72	76	80	84
		FORMULARIO CON INFORMACIÓN	JUSTIFICACIÓN	CÓDIGO ÚNICO DEL PROCESO	FECHA ADMISIÓN DEMANDA	JURISDICCIÓN	ACCIÓN	CALIDAD EN QUE ACTÚA LA ENTIDAD	TIPO DE ABOGADO	NOMBRE DEL APODERADO	CONTRAPARTE	DEPARTAMENTO ACTUAL DEL PROCESO	CIUDAD ACTUAL DEL PROCESO	INSTANCIA - ETAPA DEL PROCESO	PRETENSIONES DEL PROCESO	CUANTÍA DEL PROCESO	MONTO DE LA PROVISIÓN / CONTABLE	ESTADO DEL PROCESO	FECHA DE TERMINACIÓN	SENTIDO DE LA SENTENCIA EJECUTORIADA	VALOR DE LA SENTENCIA EJECUTORIADA	ACTUACIÓN DE TERMINACIÓN	VALOR DEL ACUERDO POR TRANSACCION O CONCILIACION	OBSERVACIONES
696	FILA_696			25000233600020150102600	2015/10/07	2 CONTENCIOSO ADMINISTRATIVA	1275 REPARACION DIRECTA	4 DEMANDADO	2 CONTRATISTA	1018469276 CARMEN MARIA MARTINEZ LOBO	51975897 SANDRA MARTINEZ URIBE	11 BOGOTÁ D.C	11001 BOGOTÁ, D.C. - CUNDINAMARCA	12 PRIMERA INSTANCIA O UNICA INSTANCIA - PRUEBAS	500000000	500000000	0	2 ACTIVO						
697	FILA_697			25000233600020150158400	2015/09/14	2 CONTENCIOSO ADMINISTRATIVA	1275 REPARACION DIRECTA	4 DEMANDADO	2 CONTRATISTA	1014200539 LAURA ANGELICA RUBIO MONCADA	79053187 CARLOS ALFREDO BARON GUTIERREZ	11 BOGOTÁ D.C	11001 BOGOTÁ, D.C. - CUNDINAMARCA	2 SEGUNDA INSTANCIA	350000000	1000000000	0	2 ACTIVO						
698	FILA_698			25000233600020160093900	2016/08/01	2 CONTENCIOSO ADMINISTRATIVA	1275 REPARACION DIRECTA	4 DEMANDADO	1 PLANTA	1014192601 INDIRA HERNANDEZ ROA	830041432 2 INGENIERIA ZAR LTDA	11 BOGOTÁ D.C	11001 BOGOTÁ, D.C. - CUNDINAMARCA	2 SEGUNDA INSTANCIA	1746807501	0	2210837229	2 ACTIVO						
699	FILA_699			25000233600020170010900	2017/07/18	2 CONTENCIOSO ADMINISTRATIVA	1275 REPARACION DIRECTA	4 DEMANDADO	2 CONTRATISTA	80888821 DANIEL FELIPE TABOADA VELASQUEZ	8600396632 PRODUCTOS ANDRU LTDA	11 BOGOTÁ D.C	11001 BOGOTÁ, D.C. - CUNDINAMARCA	11 PRIMERA INSTANCIA O UNICA INSTANCIA - INIICIO Y FIJACIÓN DE LITIGIO	5115624891	568518751	0	2 ACTIVO						
700	FILA_700			25000233600020170233400	2018/03/12	2 CONTENCIOSO ADMINISTRATIVA	1275 REPARACION DIRECTA	4 DEMANDADO	2 CONTRATISTA	80888821 DANIEL FELIPE TABOADA VELASQUEZ	9001531364 GRUPO DE INVERSIONISTAS ASOCIADOS COLALPE LTDA	11 BOGOTÁ D.C	11001 BOGOTÁ, D.C. - CUNDINAMARCA	11 PRIMERA INSTANCIA O UNICA INSTANCIA - INIICIO Y FIJACIÓN DE LITIGIO	3000000000	3000000000	0	2 ACTIVO						
701	FILA_701			25000233600020180031000	2018/04/26	2 CONTENCIOSO ADMINISTRATIVA	1266 NULIDAD Y RESTABLECIMIENTO DEL DERECHO	4 DEMANDADO	2 CONTRATISTA	1018469276 CARMEN MARIA MARTINEZ LOBO	41787991 EMMA ALZATE HERNANDEZ	11 BOGOTÁ D.C	11001 BOGOTÁ, D.C. - CUNDINAMARCA	12 PRIMERA INSTANCIA O UNICA INSTANCIA - PRUEBAS	2240000000	2240000000	1334488406	2 ACTIVO						
702	FILA_702			25000233600020180073900	2019/01/31	2 CONTENCIOSO ADMINISTRATIVA	1275 REPARACION DIRECTA	4 DEMANDADO	1 PLANTA	1015437117 GERMAN RICARDO SIERRA BARRERA	12724420 CRISTOBAL DE JESUS LUQUEZ OCHOA	11 BOGOTÁ D.C	11001 BOGOTÁ, D.C. - CUNDINAMARCA	11 PRIMERA INSTANCIA O UNICA INSTANCIA - INIICIO Y FIJACIÓN DE LITIGIO	4436692000	4436692000	0	2 ACTIVO						
703	FILA_703			25000233600020190008100	2019/06/10	2 CONTENCIOSO ADMINISTRATIVA	1275 REPARACION DIRECTA	4 DEMANDADO	1 PLANTA	1015437117 GERMAN RICARDO SIERRA BARRERA	9001697245 SOCIEDAD CARBONES DEL RIO NEGRO PEÑA LIZA LIMITADA	11 BOGOTÁ D.C	11001 BOGOTÁ, D.C. - CUNDINAMARCA	11 PRIMERA INSTANCIA O UNICA INSTANCIA - INIICIO Y FIJACIÓN DE LITIGIO	11700000000	0	0	2 ACTIVO						
704	FILA_704			25000233600020190039400	2019/07/19	2 CONTENCIOSO ADMINISTRATIVA	1275 REPARACION DIRECTA	4 DEMANDADO	2 CONTRATISTA	52365438 MARIANA JULIETTE RESTREPO MORENO	LUZ DARY LEGARDA CERÓN	11 BOGOTÁ D.C	11001 BOGOTÁ, D.C. - CUNDINAMARCA	12 PRIMERA INSTANCIA O UNICA INSTANCIA - PRUEBAS	24245744829	909260000	0	2 ACTIVO						
705	FILA_705			25000233600020200019100	2020/09/17	2 CONTENCIOSO ADMINISTRATIVA	1275 REPARACION DIRECTA	4 DEMANDADO	2 CONTRATISTA	72291575 HELTON DAVID GUTIERREZ GONZALEZ	19311842 CARLOS ALBERTO MANTILLA GUTIERREZ	11 BOGOTÁ D.C	11001 BOGOTÁ, D.C. - CUNDINAMARCA	11 PRIMERA INSTANCIA O UNICA INSTANCIA - INIICIO Y FIJACIÓN DE LITIGIO	37450653785	37450653785	38460257997	2 ACTIVO						
706	FILA_706			25000233600020200023300	2020/12/16	2 CONTENCIOSO ADMINISTRATIVA	1275 REPARACION DIRECTA	4 DEMANDADO	2 CONTRATISTA	72291575 HELTON DAVID GUTIERREZ GONZALEZ	17321624 JOSE ALFREDO JARAMILLO MATIZ	11 BOGOTÁ D.C	11001 BOGOTÁ, D.C. - CUNDINAMARCA	11 PRIMERA INSTANCIA O UNICA INSTANCIA - INIICIO Y FIJACIÓN DE LITIGIO	2801176860	2801536860	0	2 ACTIVO						
707	FILA_707			25000233600020220048800	2022/10/31	2 CONTENCIOSO ADMINISTRATIVA	1275 REPARACION DIRECTA	4 DEMANDADO	1 PLANTA	1015437117 GERMAN RICARDO SIERRA BARRERA	9004367115 PROMOTORA INMOBILIARIA ASM SAS EN LIQUIDACIÓN	11 BOGOTÁ D.C	11001 BOGOTÁ, D.C. - CUNDINAMARCA	11 PRIMERA INSTANCIA O UNICA INSTANCIA - INIICIO Y FIJACIÓN DE LITIGIO	2227956114	2227956114	0	2 ACTIVO						
708	FILA_708			25000233700020170102902	2017/07/18	2 CONTENCIOSO ADMINISTRATIVA	1270 PROTECCION DE LOS DERECHOS E INTERESES COLECTIVOS	4 DEMANDADO	1 PLANTA	1015437117 GERMAN RICARDO SIERRA BARRERA	85450355 RAMON ESTEBAN LABORDE RUBIO	11 BOGOTÁ D.C	11001 BOGOTÁ, D.C. - CUNDINAMARCA	13 PRIMERA INSTANCIA O UNICA INSTANCIA - FALLO	0	0	0	2 ACTIVO						
709	FILA_709			25000233700020170106900	2017/08/22	2 CONTENCIOSO ADMINISTRATIVA	1266 NULIDAD Y RESTABLECIMIENTO DEL DERECHO	4 DEMANDADO	2 CONTRATISTA	1067919238 EMITH JOHANA CASTILLO ROMERO	899999028 MINISTERIO DE AGRICULTURA Y DESARROLLO RURAL	11 BOGOTÁ D.C	11001 BOGOTÁ, D.C. - CUNDINAMARCA	13 PRIMERA INSTANCIA O UNICA INSTANCIA - FALLO	0	0	0	2 ACTIVO						
710	FILA_710			25000233700020210020400	2021/08/20	2 CONTENCIOSO ADMINISTRATIVA	1266 NULIDAD Y RESTABLECIMIENTO DEL DERECHO	1 DEMANDANTE	1 PLANTA	1015437117 GERMAN RICARDO SIERRA BARRERA	900478966 UNIDAD NACIONAL PARA LA GESTION DEL RIESGO DE DESASTRES	11 BOGOTÁ D.C	11001 BOGOTÁ, D.C. - CUNDINAMARCA	11 PRIMERA INSTANCIA O UNICA INSTANCIA - INIICIO Y FIJACIÓN DE LITIGIO	454263000	454263000	0	2 ACTIVO						
711	FILA_711			25000234100020120033500	2013/03/11	2 CONTENCIOSO ADMINISTRATIVA	1266 NULIDAD Y RESTABLECIMIENTO DEL DERECHO	4 DEMANDADO	2 CONTRATISTA	1015423697 LAURA ROCIO AMAYA BECERRA	800251163 OLEODUCTO CENTRAL S.A.S	11 BOGOTÁ D.C	11001 BOGOTÁ, D.C. - CUNDINAMARCA	2 SEGUNDA INSTANCIA	2300423464	2300423464	0	2 ACTIVO						
712	FILA_712			25000234100020120034900	2012/10/04	2 CONTENCIOSO ADMINISTRATIVA	1274 REPARACION DE LOS PERJUICIOS CAUSADOS A UN GRUPO	4 DEMANDADO	2 CONTRATISTA	80888821 DANIEL FELIPE TABOADA VELASQUEZ	52014128 MARIA ISABEL DELGADILLO GARCIA	76 DEPARTAMENTO DE VALLE DEL CAUCA	76001 CALI - VALLE DEL CAUCA	11 PRIMERA INSTANCIA O UNICA INSTANCIA - INIICIO Y FIJACIÓN DE LITIGIO	0	0	0	2 ACTIVO						
713	FILA_713			25000234100020120060600	2014/02/27	2 CONTENCIOSO ADMINISTRATIVA	1266 NULIDAD Y RESTABLECIMIENTO DEL DERECHO	4 DEMANDADO	1 PLANTA	1015437117 GERMAN RICARDO SIERRA BARRERA	PROCURADURIA JUDICIAL AMBIENTAL Y AGRARIA PARA EL TOLIMA	11 BOGOTÁ D.C	11001 BOGOTÁ, D.C. - CUNDINAMARCA	2 SEGUNDA INSTANCIA	1500000000	1500000000	0	2 ACTIVO						
714	FILA_714			25000234100020130194700	2013/06/19	2 CONTENCIOSO ADMINISTRATIVA	1274 REPARACION DE LOS PERJUICIOS CAUSADOS A UN GRUPO	4 DEMANDADO	2 CONTRATISTA	1014197833 MARTHA LUCIA OSORIO ROSAS	LILIANA CARDONA RODRIGUEZ	11 BOGOTÁ D.C	11001 BOGOTÁ, D.C. - CUNDINAMARCA	13 PRIMERA INSTANCIA O UNICA INSTANCIA - FALLO	0	0	0	2 ACTIVO						

Tipo Modalidad	51
Formulario	84
Moneda Informe	1
Entidad	11748
Fecha	2022/12/31
Periodicidad	12 ANUAL

M-1: CUENTA O INFORME ANUAL CONSOLIDADO
F9: RELACIÓN DE PROCESOS JUDICIALES (VER 3.0)

[1] 0 RELACIÓN DE PROCESOS JUDICIALES

		2	3	4	8	12	16	20	24	28	32	36	40	44	48	52	56	60	64	68	72	76	80	84
		FORMULARIO CON INFORMACIÓN	JUSTIFICACIÓN	CÓDIGO ÚNICO DEL PROCESO	FECHA ADMISIÓN DEMANDA	JURISDICCIÓN	ACCIÓN	CALIDAD EN QUE ACTÚA LA ENTIDAD	TIPO DE ABOGADO	NOMBRE DEL APODERADO	CONTRAPARTE	DEPARTAMENTO ACTUAL DEL PROCESO	CIUDAD ACTUAL DEL PROCESO	INSTANCIA - ETAPA DEL PROCESO	PRETENSIONES DEL PROCESO	CUANTÍA DEL PROCESO	MONTO DE LA PROVISIÓN / CONTABLE	ESTADO DEL PROCESO	FECHA DE TERMINACIÓN	SENTIDO DE LA SENTENCIA EJECUTORIADA	VALOR DE LA SENTENCIA EJECUTORIADA	ACTUACIÓN DE TERMINACIÓN	VALOR DEL ACUERDO POR TRANSACCION O CONCILIACION	OBSERVACIONES
715	FILA_715			25000234100020130195700	2013/09/10	2 CONTENCIOSO ADMINISTRATIVA	1274 REPARACION DE LOS PERJUICIOS CAUSADOS A UN GRUPO	4 DEMANDADO	2 CONTRATISTA	1015423697 LAURA ROCIO AMAYA BECERRA	19581508 GUILLERMO ALFONSO PERTUZ PATRON	11 BOGOTÁ D.C	11001 BOGOTÁ, D.C. - CUNDINAMARCA	11 PRIMERA INSTANCIA O UNICA INSTANCIA - INIICIO Y FIJACIÓN DE LITIGIO	22919760000	259380000	0	2 ACTIVO						
716	FILA_716			25000234100020130195900	2013/08/02	2 CONTENCIOSO ADMINISTRATIVA	1270 PROTECCION DE LOS DERECHOS E INTERESES COLECTIVOS	4 DEMANDADO	2 CONTRATISTA	1018469276 CARMEN MARIA MARTINEZ LOBO	70041053 ALVARO URIBE VELEZ	11 BOGOTÁ D.C	11001 BOGOTÁ, D.C. - CUNDINAMARCA	2 SEGUNDA INSTANCIA	0	0	0	2 ACTIVO						
717	FILA_717			25000234100020130245900	2013/10/29	2 CONTENCIOSO ADMINISTRATIVA	1270 PROTECCION DE LOS DERECHOS E INTERESES COLECTIVOS	4 DEMANDADO	2 CONTRATISTA	1018469276 CARMEN MARIA MARTINEZ LOBO	79262397 IVAN CEPEDA CASTRO	11 BOGOTÁ D.C	11001 BOGOTÁ, D.C. - CUNDINAMARCA	13 PRIMERA INSTANCIA O UNICA INSTANCIA - FALLO	0	0	0	2 ACTIVO						
718	FILA_718			25000234100020140007900	2014/01/22	2 CONTENCIOSO ADMINISTRATIVA	1274 REPARACION DE LOS PERJUICIOS CAUSADOS A UN GRUPO	4 DEMANDADO	2 CONTRATISTA	52365438 MARIANA JULIETTE RESTREPO MORENO	1081796552 ELIZABETH MARTINEZ PEÑA	11 BOGOTÁ D.C	11001 BOGOTÁ, D.C. - CUNDINAMARCA	13 PRIMERA INSTANCIA O UNICA INSTANCIA - FALLO	98560000000	79979872000	0	2 ACTIVO						
719	FILA_719			25000234100020140059300	2014/05/06	2 CONTENCIOSO ADMINISTRATIVA	1270 PROTECCION DE LOS DERECHOS E INTERESES COLECTIVOS	4 DEMANDADO	2 CONTRATISTA	1014200539 LAURA ANGELICA RUBIO MONCADA	1026551067 CRISTHIAN JAVIER GUTIERREZ MARTINEZ	11 BOGOTÁ D.C	11001 BOGOTÁ, D.C. - CUNDINAMARCA	2 SEGUNDA INSTANCIA	0	0	0	2 ACTIVO						
720	FILA_720			25000234100020140092200	2014/06/20	2 CONTENCIOSO ADMINISTRATIVA	1270 PROTECCION DE LOS DERECHOS E INTERESES COLECTIVOS	4 DEMANDADO	1 PLANTA	1015437117 GERMAN RICARDO SIERRA BARRERA	1136881232 MONICA PATRICIA GARCIA MORENO	11 BOGOTÁ D.C	11001 BOGOTÁ, D.C. - CUNDINAMARCA	12 PRIMERA INSTANCIA O UNICA INSTANCIA - PRUEBAS	0	0	0	2 ACTIVO						
721	FILA_721			25000234100020150003200	2015/01/21	2 CONTENCIOSO ADMINISTRATIVA	1270 PROTECCION DE LOS DERECHOS E INTERESES COLECTIVOS	4 DEMANDADO	1 PLANTA	51937669 LUZ STELLA CAMACHO GOMEZ	19397699 RICARDO MARIA CAÑON PRIETO	11 BOGOTÁ D.C	11001 BOGOTÁ, D.C. - CUNDINAMARCA	2 SEGUNDA INSTANCIA	0	0	0	2 ACTIVO						
722	FILA_722			25000234100020150018900	2015/03/09	2 CONTENCIOSO ADMINISTRATIVA	1274 REPARACION DE LOS PERJUICIOS CAUSADOS A UN GRUPO	4 DEMANDADO	2 CONTRATISTA	1018469276 CARMEN MARIA MARTINEZ LOBO	CONDOMINIO CAMPESTRE BOSQUES DE CEDROS PH	11 BOGOTÁ D.C	11001 BOGOTÁ, D.C. - CUNDINAMARCA	11 PRIMERA INSTANCIA O UNICA INSTANCIA - INIICIO Y FIJACIÓN DE LITIGIO	20706962625	0	0	2 ACTIVO						
723	FILA_723			25000234100020150067700	2015/04/13	2 CONTENCIOSO ADMINISTRATIVA	1270 PROTECCION DE LOS DERECHOS E INTERESES COLECTIVOS	4 DEMANDADO	2 CONTRATISTA	1018469276 CARMEN MARIA MARTINEZ LOBO	1061752474 JUAN JOSE VERHELST LOPEZ	11 BOGOTÁ D.C	11001 BOGOTÁ, D.C. - CUNDINAMARCA	13 PRIMERA INSTANCIA O UNICA INSTANCIA - FALLO	0	0	0	2 ACTIVO						
724	FILA_724			25000234100020150092700	2015/08/31	2 CONTENCIOSO ADMINISTRATIVA	1274 REPARACION DE LOS PERJUICIOS CAUSADOS A UN GRUPO	4 DEMANDADO	1 PLANTA	1015437117 GERMAN RICARDO SIERRA BARRERA	26983708 CARMEN LEONOR ROMERO EPIAYU	11 BOGOTÁ D.C	11001 BOGOTÁ, D.C. - CUNDINAMARCA	11 PRIMERA INSTANCIA O UNICA INSTANCIA - INIICIO Y FIJACIÓN DE LITIGIO	0	0	0	2 ACTIVO						
725	FILA_725			25000234100020150099600	2015/05/21	2 CONTENCIOSO ADMINISTRATIVA	1270 PROTECCION DE LOS DERECHOS E INTERESES COLECTIVOS	4 DEMANDADO	2 CONTRATISTA	1014197833 MARTHA LUCIA OSORIO ROSAS	52440836 ANDREA PADILLA VILLARRAGA	11 BOGOTÁ D.C	11001 BOGOTÁ, D.C. - CUNDINAMARCA	11 PRIMERA INSTANCIA O UNICA INSTANCIA - INIICIO Y FIJACIÓN DE LITIGIO	0	0	0	2 ACTIVO						
726	FILA_726			25000234100020150132300	2015/08/06	2 CONTENCIOSO ADMINISTRATIVA	1266 NULIDAD Y RESTABLECIMIENTO DEL DERECHO	4 DEMANDADO	1 PLANTA	51937669 LUZ STELLA CAMACHO GOMEZ	900361340 GRUPO TRES CA SAS	11 BOGOTÁ D.C	11001 BOGOTÁ, D.C. - CUNDINAMARCA	2 SEGUNDA INSTANCIA	310000000	310000000	0	2 ACTIVO						
727	FILA_727			25000234100020150140600	2015/07/07	2 CONTENCIOSO ADMINISTRATIVA	1270 PROTECCION DE LOS DERECHOS E INTERESES COLECTIVOS	4 DEMANDADO	2 CONTRATISTA	1067919238 EMITH JOHANA CASTILLO ROMERO	1018410328 JUAN ESTEBAN BERMUDEZ ARCHILA	11 BOGOTÁ D.C	11001 BOGOTÁ, D.C. - CUNDINAMARCA	11 PRIMERA INSTANCIA O UNICA INSTANCIA - INIICIO Y FIJACIÓN DE LITIGIO	0	0	0	2 ACTIVO						
728	FILA_728			25000234100020150163600	2015/09/09	2 CONTENCIOSO ADMINISTRATIVA	1270 PROTECCION DE LOS DERECHOS E INTERESES COLECTIVOS	4 DEMANDADO	2 CONTRATISTA	1014197833 MARTHA LUCIA OSORIO ROSAS	6023336 NELSON ANTONIO BRAVO REYES	11 BOGOTÁ D.C	11001 BOGOTÁ, D.C. - CUNDINAMARCA	13 PRIMERA INSTANCIA O UNICA INSTANCIA - FALLO	0	0	0	2 ACTIVO						
729	FILA_729			25000234100020150245200	2015/12/16	2 CONTENCIOSO ADMINISTRATIVA	1270 PROTECCION DE LOS DERECHOS E INTERESES COLECTIVOS	4 DEMANDADO	1 PLANTA	51937669 LUZ STELLA CAMACHO GOMEZ	39724926 GLADYS AURORA SANDOVAL	11 BOGOTÁ D.C	11001 BOGOTÁ, D.C. - CUNDINAMARCA	12 PRIMERA INSTANCIA O UNICA INSTANCIA - PRUEBAS	0	0	0	2 ACTIVO						
730	FILA_730			25000234100020160050600	2020/11/24	2 CONTENCIOSO ADMINISTRATIVA	1274 REPARACION DE LOS PERJUICIOS CAUSADOS A UN GRUPO	4 DEMANDADO	2 CONTRATISTA	1065608190 LUIS FERNANDO CASTRO HINOJOSA	GERMAN ALBOR MONTERO	11 BOGOTÁ D.C	11001 BOGOTÁ, D.C. - CUNDINAMARCA	11 PRIMERA INSTANCIA O UNICA INSTANCIA - INIICIO Y FIJACIÓN DE LITIGIO	0	0	0	2 ACTIVO						
731	FILA_731			25000234100020160099400	2016/05/19	2 CONTENCIOSO ADMINISTRATIVA	1266 NULIDAD Y RESTABLECIMIENTO DEL DERECHO	4 DEMANDADO	2 CONTRATISTA	1018469276 CARMEN MARIA MARTINEZ LOBO	860002426 EQUION ENERGÍA LIMITED	11 BOGOTÁ D.C	11001 BOGOTÁ, D.C. - CUNDINAMARCA	11 PRIMERA INSTANCIA O UNICA INSTANCIA - INIICIO Y FIJACIÓN DE LITIGIO	18324992810	18324992810	0	2 ACTIVO						
732	FILA_732			25000234100020160102600	2017/07/24	2 CONTENCIOSO ADMINISTRATIVA	1266 NULIDAD Y RESTABLECIMIENTO DEL DERECHO	4 DEMANDADO	1 PLANTA	51937669 LUZ STELLA CAMACHO GOMEZ	860002426 EQUION ENERGÍA LIMITED	11 BOGOTÁ D.C	11001 BOGOTÁ, D.C. - CUNDINAMARCA	13 PRIMERA INSTANCIA O UNICA INSTANCIA - FALLO	19540742806	19540742806	0	2 ACTIVO						
733	FILA_733			25000234100020160102900	2016/07/12	2 CONTENCIOSO ADMINISTRATIVA	1270 PROTECCION DE LOS DERECHOS E INTERESES COLECTIVOS	4 DEMANDADO	2 CONTRATISTA	1014197833 MARTHA LUCIA OSORIO ROSAS	1026551067 CRISTHIAN JAVIER GUTIERREZ MARTINEZ	11 BOGOTÁ D.C	11001 BOGOTÁ, D.C. - CUNDINAMARCA	12 PRIMERA INSTANCIA O UNICA INSTANCIA - PRUEBAS	0	0	0	2 ACTIVO						

Tipo Modalidad	51
Formulario	84
Moneda Informe	1
Entidad	11748
Fecha	2022/12/31
Periodicidad	12 ANUAL

M-1: CUENTA O INFORME ANUAL CONSOLIDADO
F9: RELACIÓN DE PROCESOS JUDICIALES (VER 3.0)

[1] 0 RELACIÓN DE PROCESOS JUDICIALES

		2	3	4	8	12	16	20	24	28	32	36	40	44	48	52	56	60	64	68	72	76	80	84
		FORMULARIO CON INFORMACIÓN	JUSTIFICACIÓN	CÓDIGO ÚNICO DEL PROCESO	FECHA ADMISIÓN DEMANDA	JURISDICCIÓN	ACCIÓN	CALIDAD EN QUE ACTÚA LA ENTIDAD	TIPO DE ABOGADO	NOMBRE DEL APODERADO	CONTRAPARTE	DEPARTAMENTO ACTUAL DEL PROCESO	CIUDAD ACTUAL DEL PROCESO	INSTANCIA - ETAPA DEL PROCESO	PRETENSIONES DEL PROCESO	CUANTÍA DEL PROCESO	MONTO DE LA PROVISIÓN / CONTABLE	ESTADO DEL PROCESO	FECHA DE TERMINACIÓN	SENTIDO DE LA SENTENCIA EJECUTORIADA	VALOR DE LA SENTENCIA EJECUTORIADA	ACTUACIÓN DE TÉRMINACIÓN	VALOR DEL ACUERDO POR TRANSACCION O CONCILIACION	OBSERVACIONES
734	FILA_734			25000234100020160146700	2017/02/13	2 CONTENCIOSO ADMINISTRATIVA	1266 NULIDAD Y RESTABLECIMIENTO DEL DERECHO	4 DEMANDADO	1 PLANTA	51937669 LUZ STELLA CAMACHO GOMEZ	860002426 EQUION ENERGÍA LIMITED	11 BOGOTÁ D.C	11001 BOGOTÁ, D.C. - CUNDINAMARCA	13 PRIMERA INSTANCIA O UNICA INSTANCIA - FALLO	0	0	0	2 ACTIVO						
735	FILA_735			25000234100020160148900	2016/12/05	2 CONTENCIOSO ADMINISTRATIVA	1270 PROTECCION DE LOS DERECHOS E INTERESES COLECTIVOS	4 DEMANDADO	2 CONTRATISTA	80888821 DANIEL FELIPE TABOADA VELASQUEZ	19071980 JOSE ARTURO TORRES CONDE	11 BOGOTÁ D.C	11001 BOGOTÁ, D.C. - CUNDINAMARCA	13 PRIMERA INSTANCIA O UNICA INSTANCIA - FALLO	0	0	0	2 ACTIVO						
736	FILA_736			25000234100020160172700	2016/08/19	2 CONTENCIOSO ADMINISTRATIVA	1270 PROTECCION DE LOS DERECHOS E INTERESES COLECTIVOS	4 DEMANDADO	2 CONTRATISTA	1018469276 CARMEN MARIA MARTINEZ LOBO	8600144803 COLEGIO DIVINO SALVADOR HERMANAS DEL DIVINO SALVADOR	11 BOGOTÁ D.C	11001 BOGOTÁ, D.C. - CUNDINAMARCA	13 PRIMERA INSTANCIA O UNICA INSTANCIA - FALLO	0	0	0	2 ACTIVO						
737	FILA_737			25000234100020160182200	2016/10/19	2 CONTENCIOSO ADMINISTRATIVA	1270 PROTECCION DE LOS DERECHOS E INTERESES COLECTIVOS	4 DEMANDADO	2 CONTRATISTA	1014197833 MARTHA LUCIA OSORIO ROSAS	20947334 CARMEN CECILIA FERNANDEZ CIFUENTES	11 BOGOTÁ D.C	11001 BOGOTÁ, D.C. - CUNDINAMARCA	11 PRIMERA INSTANCIA O UNICA INSTANCIA - INIICIO Y FIJACIÓN DE LITIGIO	0	0	0	2 ACTIVO						
738	FILA_738			25000234100020160234500	2016/12/15	2 CONTENCIOSO ADMINISTRATIVA	1270 PROTECCION DE LOS DERECHOS E INTERESES COLECTIVOS	4 DEMANDADO	1 PLANTA	51937669 LUZ STELLA CAMACHO GOMEZ	16884932 ALEXANDER MONTAÑA NARVAEZ	11 BOGOTÁ D.C	11001 BOGOTÁ, D.C. - CUNDINAMARCA	12 PRIMERA INSTANCIA O UNICA INSTANCIA - PRUEBAS	0	0	0	2 ACTIVO						
739	FILA_739			25000234100020170029700	2018/02/20	2 CONTENCIOSO ADMINISTRATIVA	1266 NULIDAD Y RESTABLECIMIENTO DEL DERECHO	4 DEMANDADO	2 CONTRATISTA	1065608190 LUIS FERNANDO CASTRO HINOJOSA	9004013555 SANDY SAND SAS	11 BOGOTÁ D.C	11001 BOGOTÁ, D.C. - CUNDINAMARCA	11 PRIMERA INSTANCIA O UNICA INSTANCIA - INIICIO Y FIJACIÓN DE LITIGIO	2718129417	0	0	2 ACTIVO						
740	FILA_740			25000234100020170033100	2017/06/12	2 CONTENCIOSO ADMINISTRATIVA	1266 NULIDAD Y RESTABLECIMIENTO DEL DERECHO	4 DEMANDADO	2 CONTRATISTA	1058846415 VALENTINA GIRALDO CASTAÑO	860002426 EQUION ENERGÍA LIMITED	11 BOGOTÁ D.C	11001 BOGOTÁ, D.C. - CUNDINAMARCA	11 PRIMERA INSTANCIA O UNICA INSTANCIA - INIICIO Y FIJACIÓN DE LITIGIO	481368714	0	0	2 ACTIVO						
741	FILA_741			25000234100020170068700	2017/05/22	2 CONTENCIOSO ADMINISTRATIVA	1274 REPARACION DE LOS PERJUICIOS CAUSADOS A UN GRUPO	4 DEMANDADO	2 CONTRATISTA	1014200539 LAURA ANGELICA RUBIO MONCADA	MARÍA ROSA ORDOÑEZ GÓMEZ	11 BOGOTÁ D.C	11001 BOGOTÁ, D.C. - CUNDINAMARCA	12 PRIMERA INSTANCIA O UNICA INSTANCIA - PRUEBAS	0	0	0	2 ACTIVO						
742	FILA_742			25000234100020170075200	2017/10/06	2 CONTENCIOSO ADMINISTRATIVA	1266 NULIDAD Y RESTABLECIMIENTO DEL DERECHO	4 DEMANDADO	1 PLANTA	51937669 LUZ STELLA CAMACHO GOMEZ	19146113 MARIO ALBERTO HUERTAS COTES	11 BOGOTÁ D.C	11001 BOGOTÁ, D.C. - CUNDINAMARCA	13 PRIMERA INSTANCIA O UNICA INSTANCIA - FALLO	600000000	600000000	0	2 ACTIVO						
743	FILA_743			25000234100020170092400	2019/04/30	2 CONTENCIOSO ADMINISTRATIVA	1266 NULIDAD Y RESTABLECIMIENTO DEL DERECHO	4 DEMANDADO	1 PLANTA	51937669 LUZ STELLA CAMACHO GOMEZ	830127076 ANGLOGOLD ASHANTI COLOMBIA S.A.	11 BOGOTÁ D.C	11001 BOGOTÁ, D.C. - CUNDINAMARCA	11 PRIMERA INSTANCIA O UNICA INSTANCIA - INIICIO Y FIJACIÓN DE LITIGIO	12999275457	8467517119	0	2 ACTIVO						
744	FILA_744			25000234100020170095700	2017/10/18	2 CONTENCIOSO ADMINISTRATIVA	1270 PROTECCION DE LOS DERECHOS E INTERESES COLECTIVOS	4 DEMANDADO	2 CONTRATISTA	80888821 DANIEL FELIPE TABOADA VELASQUEZ	19260069 MARCO FIDEL RAMIREZ ANTONIO	11 BOGOTÁ D.C	11001 BOGOTÁ, D.C. - CUNDINAMARCA	11 PRIMERA INSTANCIA O UNICA INSTANCIA - INIICIO Y FIJACIÓN DE LITIGIO	0	0	0	2 ACTIVO						
745	FILA_745			25000234100020180034000	2018/04/19	2 CONTENCIOSO ADMINISTRATIVA	1274 REPARACION DE LOS PERJUICIOS CAUSADOS A UN GRUPO	4 DEMANDADO	2 CONTRATISTA	1067919238 EMITH JOHANA CASTILLO ROMERO	ALBERTO MARIN BOLAÑOS	11 BOGOTÁ D.C	11001 BOGOTÁ, D.C. - CUNDINAMARCA	11 PRIMERA INSTANCIA O UNICA INSTANCIA - INIICIO Y FIJACIÓN DE LITIGIO	0	0	0	2 ACTIVO						
746	FILA_746			25000234100020180054200	2019/10/16	2 CONTENCIOSO ADMINISTRATIVA	1270 PROTECCION DE LOS DERECHOS E INTERESES COLECTIVOS	75 DEMANDADO - ADMINISTRADOR	2 CONTRATISTA	80888821 DANIEL FELIPE TABOADA VELASQUEZ	1121907023 FABIAN RODRIGO MONTENEGRO QUINTERO	11 BOGOTÁ D.C	11001 BOGOTÁ, D.C. - CUNDINAMARCA	12 PRIMERA INSTANCIA O UNICA INSTANCIA - PRUEBAS	0	0	0	2 ACTIVO						
747	FILA_747			25000234100020180069100	2018/08/03	2 CONTENCIOSO ADMINISTRATIVA	1270 PROTECCION DE LOS DERECHOS E INTERESES COLECTIVOS	4 DEMANDADO	2 CONTRATISTA	1058846415 VALENTINA GIRALDO CASTAÑO	85154567 ALVARO EFRAIN DIAZ GRANADOS DE PABLO	11 BOGOTÁ D.C	11001 BOGOTÁ, D.C. - CUNDINAMARCA	12 PRIMERA INSTANCIA O UNICA INSTANCIA - PRUEBAS	0	0	0	2 ACTIVO						
748	FILA_748			25000234100020190017200	2019/11/06	2 CONTENCIOSO ADMINISTRATIVA	1270 PROTECCION DE LOS DERECHOS E INTERESES COLECTIVOS	4 DEMANDADO	2 CONTRATISTA	1058846415 VALENTINA GIRALDO CASTAÑO	899999119 PROCURADURIA GENERAL DE LA NACION	11 BOGOTÁ D.C	11001 BOGOTÁ, D.C. - CUNDINAMARCA	11 PRIMERA INSTANCIA O UNICA INSTANCIA - INIICIO Y FIJACIÓN DE LITIGIO	0	0	0	2 ACTIVO						
749	FILA_749			25000234100020190030300	2019/10/21	2 CONTENCIOSO ADMINISTRATIVA	1270 PROTECCION DE LOS DERECHOS E INTERESES COLECTIVOS	4 DEMANDADO	2 CONTRATISTA	1015423697 LAURA ROCIO AMAYA BECERRA	52149573 VERUSKA TATIANA IVONNE JOHANA Nieto Borja	11 BOGOTÁ D.C	11001 BOGOTÁ, D.C. - CUNDINAMARCA	11 PRIMERA INSTANCIA O UNICA INSTANCIA - INIICIO Y FIJACIÓN DE LITIGIO	0	0	0	2 ACTIVO						
750	FILA_750			25000234100020190039000	2019/08/28	2 CONTENCIOSO ADMINISTRATIVA	1270 PROTECCION DE LOS DERECHOS E INTERESES COLECTIVOS	4 DEMANDADO	1 PLANTA	51937669 LUZ STELLA CAMACHO GOMEZ	36375709 BLANCA INES MAÑOZCA VALENCIA	11 BOGOTÁ D.C	11001 BOGOTÁ, D.C. - CUNDINAMARCA	11 PRIMERA INSTANCIA O UNICA INSTANCIA - INIICIO Y FIJACIÓN DE LITIGIO	0	0	0	2 ACTIVO						

Tipo Modalidad	51
Formulario	84
Moneda Informe	1
Entidad	11748
Fecha	2022/12/31
Periodicidad	12 ANUAL

M-1: CUENTA O INFORME ANUAL CONSOLIDADO
F9: RELACIÓN DE PROCESOS JUDICIALES (VER 3.0)

[1] 0 RELACIÓN DE PROCESOS JUDICIALES

		2	3	4	8	12	16	20	24	28	32	36	40	44	48	52	56	60	64	68	72	76	80	84
		FORMULARIO CON INFORMACIÓN	JUSTIFICACIÓN	CÓDIGO ÚNICO DEL PROCESO	FECHA ADMISIÓN DEMANDA	JURISDICCIÓN	ACCIÓN	CALIDAD EN QUE ACTÚA LA ENTIDAD	TIPO DE ABOGADO	NOMBRE DEL APODERADO	CONTRAPARTE	DEPARTAMENTO ACTUAL DEL PROCESO	CIUDAD ACTUAL DEL PROCESO	INSTANCIA - ETAPA DEL PROCESO	PRETENSIONES DEL PROCESO	CUANTÍA DEL PROCESO	MONTO DE LA PROVISIÓN / CONTABLE	ESTADO DEL PROCESO	FECHA DE TERMINACIÓN	SENTIDO DE LA SENTENCIA EJECUTORIADA	VALOR DE LA SENTENCIA EJECUTORIADA	ACTUACIÓN DE TERMINACIÓN	VALOR DEL ACUERDO POR TRANSACCION O CONCILIACION	OBSERVACIONES
751	FILA_751			25000234100020190056400	2020/01/31	2 CONTENCIOSO ADMINISTRATIVA	1266 NULIDAD Y RESTABLECIMIENTO DEL DERECHO	4 DEMANDADO	2 CONTRATISTA	1015423697 LAURA ROCIO AMAYA BECERRA	8600413129 PRODECO S.A	11 BOGOTÁ D.C	11001 BOGOTÁ, D.C. - CUNDINAMARCA	11 PRIMERA INSTANCIA O UNICA INSTANCIA - INIICIO Y FIJACIÓN DE LITIGIO	1277539199	1277539199	0	2 ACTIVO						
752	FILA_752			25000234100020190057600	2020/02/13	2 CONTENCIOSO ADMINISTRATIVA	1274 REPARACION DE LOS PERJUICIOS CAUSADOS A UN GRUPO	4 DEMANDADO	2 CONTRATISTA	1015423697 LAURA ROCIO AMAYA BECERRA	RESGUARDO INDÍGENA VENCEDOR PIRIRI	11 BOGOTÁ D.C	11001 BOGOTÁ, D.C. - CUNDINAMARCA	11 PRIMERA INSTANCIA O UNICA INSTANCIA - INIICIO Y FIJACIÓN DE LITIGIO	0	0	0	2 ACTIVO						
753	FILA_753			25000234100020190057900	2019/07/09	2 CONTENCIOSO ADMINISTRATIVA	1270 PROTECCION DE LOS DERECHOS E INTERESES COLECTIVOS	4 DEMANDADO	1 PLANTA	51937669 LUZ STELLA CAMACHO GOMEZ	78691601 RODRIGO ELIAS NEGRETE MONTES	11 BOGOTÁ D.C	11001 BOGOTÁ, D.C. - CUNDINAMARCA	11 PRIMERA INSTANCIA O UNICA INSTANCIA - INIICIO Y FIJACIÓN DE LITIGIO	0	0	0	2 ACTIVO						
754	FILA_754			25000234100020190062800	2019/08/12	2 CONTENCIOSO ADMINISTRATIVA	1266 NULIDAD Y RESTABLECIMIENTO DEL DERECHO	4 DEMANDADO	2 CONTRATISTA	1015423697 LAURA ROCIO AMAYA BECERRA	800021308S DRUMMOND LTD	11 BOGOTÁ D.C	11001 BOGOTÁ, D.C. - CUNDINAMARCA	11 PRIMERA INSTANCIA O UNICA INSTANCIA - INIICIO Y FIJACIÓN DE LITIGIO	3519327869	3519327869	0	2 ACTIVO						
755	FILA_755			25000234100020200044400	2020/08/13	2 CONTENCIOSO ADMINISTRATIVA	1270 PROTECCION DE LOS DERECHOS E INTERESES COLECTIVOS	4 DEMANDADO	1 PLANTA	51937669 LUZ STELLA CAMACHO GOMEZ	11439409 LUIS DOMINGO GOMEZ MALDONADO	11 BOGOTÁ D.C	11001 BOGOTÁ, D.C. - CUNDINAMARCA	11 PRIMERA INSTANCIA O UNICA INSTANCIA - INIICIO Y FIJACIÓN DE LITIGIO	0	0	0	2 ACTIVO						
756	FILA_756			25000234100020200049700	2021/01/15	2 CONTENCIOSO ADMINISTRATIVA	1270 PROTECCION DE LOS DERECHOS E INTERESES COLECTIVOS	4 DEMANDADO	1 PLANTA	1014192601 INDIRA HERNANDEZ ROA	7452688 ALBERTO FALLA SANCHEZ	11 BOGOTÁ D.C	11001 BOGOTÁ, D.C. - CUNDINAMARCA	11 PRIMERA INSTANCIA O UNICA INSTANCIA - INIICIO Y FIJACIÓN DE LITIGIO	0	0	0	2 ACTIVO						
757	FILA_757			25000234100020200073800	2020/11/03	2 CONTENCIOSO ADMINISTRATIVA	1257 CUMPLIMIENTO DE NORMAS CON FUERZA MATERIAL DE LEY O DE ACTOS ADMINISTRATIVOS	4 DEMANDADO	1 PLANTA	1015437117 GERMAN RICARDO SIERRA BARRERA	52440836 ANDREA PADILLA VILLARRAGA	11 BOGOTÁ D.C	11001 BOGOTÁ, D.C. - CUNDINAMARCA	2 SEGUNDA INSTANCIA	0	0	0	1 TERMINADO	2022/10/10	2 DESFAVORABLE	0	114 EJECUTORIA DE LA SENTENCIA		
758	FILA_758			25000234100020200074900	2022/02/14	2 CONTENCIOSO ADMINISTRATIVA	1266 NULIDAD Y RESTABLECIMIENTO DEL DERECHO	4 DEMANDADO	2 CONTRATISTA	1015423697 LAURA ROCIO AMAYA BECERRA	899999068 ECOPETROL S.A. - NIVEL CENTRAL	11 BOGOTÁ D.C	11001 BOGOTÁ, D.C. - CUNDINAMARCA	11 PRIMERA INSTANCIA O UNICA INSTANCIA - INIICIO Y FIJACIÓN DE LITIGIO	6819356309	6819356309	0	2 ACTIVO						
759	FILA_759			25000234100020200079700	2021/05/10	2 CONTENCIOSO ADMINISTRATIVA	1270 PROTECCION DE LOS DERECHOS E INTERESES COLECTIVOS	4 DEMANDADO	1 PLANTA	51937669 LUZ STELLA CAMACHO GOMEZ	1136881232 MONICA PATRICIA GARCIA MORENO	11 BOGOTÁ D.C	11001 BOGOTÁ, D.C. - CUNDINAMARCA	11 PRIMERA INSTANCIA O UNICA INSTANCIA - INIICIO Y FIJACIÓN DE LITIGIO	0	0	0	2 ACTIVO						
760	FILA_760			25000234100020200080500	2021/04/06	2 CONTENCIOSO ADMINISTRATIVA	1266 NULIDAD Y RESTABLECIMIENTO DEL DERECHO	4 DEMANDADO	2 CONTRATISTA	1018469276 CARMEN MARIA MARTINEZ LOBO	899999094 E.S.P. EMPRESA DE ACUEDUCTO Y ALCANTARILLADO DE BOGOTA	11 BOGOTÁ D.C	11001 BOGOTÁ, D.C. - CUNDINAMARCA	11 PRIMERA INSTANCIA O UNICA INSTANCIA - INIICIO Y FIJACIÓN DE LITIGIO	292342060	0	0	2 ACTIVO						
761	FILA_761			25000234100020200085400	2021/03/01	2 CONTENCIOSO ADMINISTRATIVA	1270 PROTECCION DE LOS DERECHOS E INTERESES COLECTIVOS	4 DEMANDADO	1 PLANTA	1014192601 INDIRA HERNANDEZ ROA	1133626451 YOHN FREDY POTES MORENO	11 BOGOTÁ D.C	11001 BOGOTÁ, D.C. - CUNDINAMARCA	11 PRIMERA INSTANCIA O UNICA INSTANCIA - INIICIO Y FIJACIÓN DE LITIGIO	0	0	0	2 ACTIVO						
762	FILA_762			25000234100020200085500	2021/07/12	2 CONTENCIOSO ADMINISTRATIVA	1266 NULIDAD Y RESTABLECIMIENTO DEL DERECHO	4 DEMANDADO	2 CONTRATISTA	72291575 HELTON DAVID GUTIERREZ GONZALEZ	8110147981 HIDROELECTRICA ITUANGO S.A. E.S.P	11 BOGOTÁ D.C	11001 BOGOTÁ, D.C. - CUNDINAMARCA	11 PRIMERA INSTANCIA O UNICA INSTANCIA - INIICIO Y FIJACIÓN DE LITIGIO	10157722799	10157722799	0	2 ACTIVO						
763	FILA_763			25000234100020200010000300	2021/02/12	2 CONTENCIOSO ADMINISTRATIVA	1270 PROTECCION DE LOS DERECHOS E INTERESES COLECTIVOS	4 DEMANDADO	2 CONTRATISTA	80888821 DANIEL FELIPE TABOADA VELASQUEZ	52268342 ANGELICA LISBETH LOZANO CORREA	11 BOGOTÁ D.C	11001 BOGOTÁ, D.C. - CUNDINAMARCA	11 PRIMERA INSTANCIA O UNICA INSTANCIA - INIICIO Y FIJACIÓN DE LITIGIO	0	0	0	2 ACTIVO						
764	FILA_764			25000234100020200010014700	2021/02/23	2 CONTENCIOSO ADMINISTRATIVA	1257 CUMPLIMIENTO DE NORMAS CON FUERZA MATERIAL DE LEY O DE ACTOS ADMINISTRATIVOS	4 DEMANDADO	2 CONTRATISTA	1018469276 CARMEN MARIA MARTINEZ LOBO	899999119 PROCURADURIA GENERAL DE LA NACION	11 BOGOTÁ D.C	11001 BOGOTÁ, D.C. - CUNDINAMARCA	13 PRIMERA INSTANCIA O UNICA INSTANCIA - FALLO	0	0	0	2 ACTIVO						
765	FILA_765			25000234100020200010020400	2021/06/04	2 CONTENCIOSO ADMINISTRATIVA	1270 PROTECCION DE LOS DERECHOS E INTERESES COLECTIVOS	4 DEMANDADO	2 CONTRATISTA	80888821 DANIEL FELIPE TABOADA VELASQUEZ	11378136 JORGE HUBERTO MUÑOZ CASTELBLANCO	11 BOGOTÁ D.C	11001 BOGOTÁ, D.C. - CUNDINAMARCA	11 PRIMERA INSTANCIA O UNICA INSTANCIA - INIICIO Y FIJACIÓN DE LITIGIO	0	0	0	2 ACTIVO						

Tipo Modalidad	51
Formulario	84
Moneda Informe	1
Entidad	11748
Fecha	2022/12/31
Periodicidad	12 ANUAL

M-1: CUENTA O INFORME ANUAL CONSOLIDADO
F9: RELACIÓN DE PROCESOS JUDICIALES (VER 3.0)

[1] 0 RELACIÓN DE PROCESOS JUDICIALES

		2	3	4	8	12	16	20	24	28	32	36	40	44	48	52	56	60	64	68	72	76	80	84
		FORMULARIO CON INFORMACIÓN	JUSTIFICACIÓN	CÓDIGO ÚNICO DEL PROCESO	FECHA ADMISIÓN DEMANDA	JURISDICCIÓN	ACCIÓN	CALIDAD EN QUE ACTÚA LA ENTIDAD	TIPO DE ABOGADO	NOMBRE DEL APODERADO	CONTRAPARTE	DEPARTAMENTO ACTUAL DEL PROCESO	CIUDAD ACTUAL DEL PROCESO	INSTANCIA - ETAPA DEL PROCESO	PRETENSIONES DEL PROCESO	CUANTÍA DEL PROCESO	MONTO DE LA PROVISIÓN / CONTABLE	ESTADO DEL PROCESO	FECHA DE TERMINACIÓN	SENTIDO DE LA SENTENCIA EJECUTORIADA	VALOR DE LA SENTENCIA EJECUTORIADA	ACTUACIÓN DE TERMINACIÓN	VALOR DEL ACUERDO POR TRANSACCION O CONCILIACION	OBSERVACIONES
766	FILA_766			25000234100020210042300	2021/06/21	2 CONTENCIOSO ADMINISTRATIVA	1270 PROTECCION DE LOS DERECHOS E INTERESES COLECTIVOS	4 DEMANDADO	2 CONTRATISTA	1015423697 LAURA ROCIO AMAYA BECERRA	11439409 LUIS DOMINGO GOMEZ MALDONADO	11 BOGOTÁ D.C	11001 BOGOTÁ, D.C. - CUNDINAMARCA	11 PRIMERA INSTANCIA O UNICA INSTANCIA - INIICIO Y FIJACIÓN DE LITIGIO	0	0	0	2 ACTIVO						
767	FILA_767			25000234100020210080800	2022/03/24	2 CONTENCIOSO ADMINISTRATIVA	1270 PROTECCION DE LOS DERECHOS E INTERESES COLECTIVOS	4 DEMANDADO	2 CONTRATISTA	1014200539 LAURA ANGELICA RUBIO MONCADA	901286321 sterling & lawyers	11 BOGOTÁ D.C	11001 BOGOTÁ, D.C. - CUNDINAMARCA	11 PRIMERA INSTANCIA O UNICA INSTANCIA - INIICIO Y FIJACIÓN DE LITIGIO	0	0	0	2 ACTIVO						
768	FILA_768			25000234100020210081500	2021/10/20	2 CONTENCIOSO ADMINISTRATIVA	1257 CUMPLIMIENTO DE NORMAS CON FUERZA MATERIAL DE LEY O DE ACTOS ADMINISTRATIVOS	4 DEMANDADO	2 CONTRATISTA	1014200539 LAURA ANGELICA RUBIO MONCADA	19311842 CARLOS ALBERTO MANTILLA GUTIERREZ	11 BOGOTÁ D.C	11001 BOGOTÁ, D.C. - CUNDINAMARCA	2 SEGUNDA INSTANCIA	0	0	0	1 TERMINADO	2022/05/02	2 DESFAVORABLE	0	114 EJECUTORIA DE LA SENTENCIA		
769	FILA_769			25000234100020210117100	2022/01/12	2 CONTENCIOSO ADMINISTRATIVA	1257 CUMPLIMIENTO DE NORMAS CON FUERZA MATERIAL DE LEY O DE ACTOS ADMINISTRATIVOS	4 DEMANDADO	2 CONTRATISTA	1014200539 LAURA ANGELICA RUBIO MONCADA	52268342 ANGELICA LISBETH LOZANO CORREA	11 BOGOTÁ D.C	11001 BOGOTÁ, D.C. - CUNDINAMARCA	2 SEGUNDA INSTANCIA	0	0	0	1 TERMINADO	2022/04/18	1 FAVORABLE	0	114 EJECUTORIA DE LA SENTENCIA		
770	FILA_770			25000234100020220014900	2022/05/31	2 CONTENCIOSO ADMINISTRATIVA	1270 PROTECCION DE LOS DERECHOS E INTERESES COLECTIVOS	4 DEMANDADO	2 CONTRATISTA	1018451561 ANDRES FELIPE BERMONT BARRERA	79935285 Juan Carlos Lozada Vargas	11 BOGOTÁ D.C	11001 BOGOTÁ, D.C. - CUNDINAMARCA	11 PRIMERA INSTANCIA O UNICA INSTANCIA - INIICIO Y FIJACIÓN DE LITIGIO	0	0	0	2 ACTIVO						
771	FILA_771			25000234100020220046400	2022/05/23	2 CONTENCIOSO ADMINISTRATIVA	1257 CUMPLIMIENTO DE NORMAS CON FUERZA MATERIAL DE LEY O DE ACTOS ADMINISTRATIVOS	4 DEMANDADO	2 CONTRATISTA	1058846415 VALENTINA GIRALDO CASTAÑO	1015464043 JULIAN DAVID RODRIGUEZ SASTOQUE	11 BOGOTÁ D.C	11001 BOGOTÁ, D.C. - CUNDINAMARCA	2 SEGUNDA INSTANCIA	0	0	0	2 ACTIVO						
772	FILA_772			25000234100020220049400	2022/06/09	2 CONTENCIOSO ADMINISTRATIVA	1270 PROTECCION DE LOS DERECHOS E INTERESES COLECTIVOS	4 DEMANDADO	2 CONTRATISTA	1058846415 VALENTINA GIRALDO CASTAÑO	52474381 IRMA LLANOS GALINDO	11 BOGOTÁ D.C	11001 BOGOTÁ, D.C. - CUNDINAMARCA	11 PRIMERA INSTANCIA O UNICA INSTANCIA - INIICIO Y FIJACIÓN DE LITIGIO	0	0	0	2 ACTIVO						
773	FILA_773			25000234100020220084200	2022/08/03	2 CONTENCIOSO ADMINISTRATIVA	1270 PROTECCION DE LOS DERECHOS E INTERESES COLECTIVOS	4 DEMANDADO	1 PLANTA	1015437117 GERMAN RICARDO SIERRA BARRERA	19338748 hector alfonso carvajal londoño	11 BOGOTÁ D.C	11001 BOGOTÁ, D.C. - CUNDINAMARCA	11 PRIMERA INSTANCIA O UNICA INSTANCIA - INIICIO Y FIJACIÓN DE LITIGIO	0	0	0	2 ACTIVO						
774	FILA_774			25000234100020220088300	2022/08/11	2 CONTENCIOSO ADMINISTRATIVA	1270 PROTECCION DE LOS DERECHOS E INTERESES COLECTIVOS	4 DEMANDADO	2 CONTRATISTA	1015423697 LAURA ROCIO AMAYA BECERRA	890102018 DISTRITO ESPECIAL, INDUSTRIAL Y PORTUARIO DE BARRANQUILLA	11 BOGOTÁ D.C	11001 BOGOTÁ, D.C. - CUNDINAMARCA	11 PRIMERA INSTANCIA O UNICA INSTANCIA - INIICIO Y FIJACIÓN DE LITIGIO	0	0	0	2 ACTIVO						
775	FILA_775			25000234100020220134900	2022/11/08	2 CONTENCIOSO ADMINISTRATIVA	1270 PROTECCION DE LOS DERECHOS E INTERESES COLECTIVOS	4 DEMANDADO	2 CONTRATISTA	80888821 DANIEL FELIPE TABOADA VELASQUEZ	901168925 CONJUNTO RESIDENCIAL SANTORINI	11 BOGOTÁ D.C	11001 BOGOTÁ, D.C. - CUNDINAMARCA	11 PRIMERA INSTANCIA O UNICA INSTANCIA - INIICIO Y FIJACIÓN DE LITIGIO	0	0	0	2 ACTIVO						
776	FILA_776			25000234200020130090800	2014/05/08	2 CONTENCIOSO ADMINISTRATIVA	1266 NULIDAD Y RESTABLECIMIENTO DEL DERECHO	4 DEMANDADO	1 PLANTA	1015437117 GERMAN RICARDO SIERRA BARRERA	5813032 GUILLERMO ALFREDO SANCHEZ RONDON	11 BOGOTÁ D.C	11001 BOGOTÁ, D.C. - CUNDINAMARCA	11 PRIMERA INSTANCIA O UNICA INSTANCIA - INIICIO Y FIJACIÓN DE LITIGIO	88864018	88864018	0	2 ACTIVO						
777	FILA_777			25000234200020170542700	2018/02/05	2 CONTENCIOSO ADMINISTRATIVA	1266 NULIDAD Y RESTABLECIMIENTO DEL DERECHO	4 DEMANDADO	2 CONTRATISTA	72291575 HELTON DAVID GUTIERREZ GONZALEZ	71591352 JORGE LEON IDARRAGA AGUDELO	11 BOGOTÁ D.C	11001 BOGOTÁ, D.C. - CUNDINAMARCA	11 PRIMERA INSTANCIA O UNICA INSTANCIA - INIICIO Y FIJACIÓN DE LITIGIO	3548537297	0	4424881830	2 ACTIVO						
778	FILA_778			25000234200020190082500	2019/06/13	2 CONTENCIOSO ADMINISTRATIVA	1266 NULIDAD Y RESTABLECIMIENTO DEL DERECHO	4 DEMANDADO	1 PLANTA	51937669 LUZ STELLA CAMACHO GOMEZ	20357821 NARDA LISSED GARZON LEAL	11 BOGOTÁ D.C	11001 BOGOTÁ, D.C. - CUNDINAMARCA	11 PRIMERA INSTANCIA O UNICA INSTANCIA - INIICIO Y FIJACIÓN DE LITIGIO	287941000	28794100	0	2 ACTIVO						
779	FILA_779			25269333170120080016800	2009/08/14	2 CONTENCIOSO ADMINISTRATIVA	1270 PROTECCION DE LOS DERECHOS E INTERESES COLECTIVOS	4 DEMANDADO	2 CONTRATISTA	1015423697 LAURA ROCIO AMAYA BECERRA	11103600000 PROCURADURIA DELEGADA PARA ASUNTOS AGRARIOS	25 DEPARTAMENTO DE CUNDINAMARCA	25269 FACATATIVÁ - CUNDINAMARCA	11 PRIMERA INSTANCIA O UNICA INSTANCIA - INIICIO Y FIJACIÓN DE LITIGIO	0	0	0	2 ACTIVO						
780	FILA_780			25307310300220100033200	2010/11/22	1 ORDINARIO CIVIL	1278 VERBAL	4 DEMANDADO	2 CONTRATISTA	80888821 DANIEL FELIPE TABOADA VELASQUEZ	80263404 NELSON GABRIEL BORJA SOTO	25 DEPARTAMENTO DE CUNDINAMARCA	25307 GIRARDOT - CUNDINAMARCA	11 PRIMERA INSTANCIA O UNICA INSTANCIA - INIICIO Y FIJACIÓN DE LITIGIO	0	0	0	2 ACTIVO						

Tipo Modalidad	51
Formulario	84
Moneda Informe	1
Entidad	11748
Fecha	2022/12/31
Periodicidad	12 ANUAL

M-1: CUENTA O INFORME ANUAL CONSOLIDADO
F9: RELACIÓN DE PROCESOS JUDICIALES (VER 3.0)

[1] 0 RELACIÓN DE PROCESOS JUDICIALES

		2	3	4	8	12	16	20	24	28	32	36	40	44	48	52	56	60	64	68	72	76	80	84
		FORMULARIO CON INFORMACIÓN	JUSTIFICACIÓN	CÓDIGO ÚNICO DEL PROCESO	FECHA ADMISIÓN DEMANDA	JURISDICCIÓN	ACCIÓN	CALIDAD EN QUE ACTÚA LA ENTIDAD	TIPO DE ABOGADO	NOMBRE DEL APODERADO	CONTRAPARTE	DEPARTAMENTO ACTUAL DEL PROCESO	CIUDAD ACTUAL DEL PROCESO	INSTANCIA - ETAPA DEL PROCESO	PRETENSIONES DEL PROCESO	CUANTÍA DEL PROCESO	MONTO DE LA PROVISIÓN / CONTABLE	ESTADO DEL PROCESO	FECHA DE TERMINACIÓN	SENTIDO DE LA SENTENCIA EJECUTORIADA	VALOR DE LA SENTENCIA EJECUTORIADA	ACTUACIÓN DE TERMINACIÓN	VALOR DEL ACUERDO POR TRANSACCION O CONCILIACION	OBSERVACIONES
781	FILA_781			27001233100020130015100	2015/08/11	2 CONTENCIOSO ADMINISTRATIVA	1274 REPARACION DE LOS PERJUICIOS CAUSADOS A UN GRUPO	4 DEMANDADO	2 CONTRATISTA	1065608190 LUIS FERNANDO CASTRO HINOJOSA	1076320585 LUDY STELLA MOSQUERA MOSQUERA	27 DEPARTAMENTO DE CHOCÓ	27001 QUIBDÓ - CHOCÓ	13 PRIMERA INSTANCIA O UNICA INSTANCIA - FALLO	0	350000000	0	2 ACTIVO						
782	FILA_782			27001233100020160010600	2017/07/13	2 CONTENCIOSO ADMINISTRATIVA	1274 REPARACION DE LOS PERJUICIOS CAUSADOS A UN GRUPO	4 DEMANDADO	2 CONTRATISTA	1058846415 VALENTINA GIRALDO CASTAÑO	1077421777 ARLEY STIWAR MACHADO LEMUS	27 DEPARTAMENTO DE CHOCÓ	27001 QUIBDÓ - CHOCÓ	12 PRIMERA INSTANCIA O UNICA INSTANCIA - PRUEBAS	3,78006E+11	0	4,87461E+11	2 ACTIVO						
783	FILA_783			27001233100020170001500	2017/05/17	2 CONTENCIOSO ADMINISTRATIVA	1274 REPARACION DE LOS PERJUICIOS CAUSADOS A UN GRUPO	4 DEMANDADO	2 CONTRATISTA	1058846415 VALENTINA GIRALDO CASTAÑO	1076818496 ADRIANA ASPRILLA CORDOBA	27 DEPARTAMENTO DE CHOCÓ	27001 QUIBDÓ - CHOCÓ	12 PRIMERA INSTANCIA O UNICA INSTANCIA - PRUEBAS	1,74839E+11	0	2,34037E+11	2 ACTIVO						
784	FILA_784			27001233100020170004200	2017/08/02	2 CONTENCIOSO ADMINISTRATIVA	1274 REPARACION DE LOS PERJUICIOS CAUSADOS A UN GRUPO	4 DEMANDADO	1 PLANTA	1015437117 GERMAN RICARDO SIERRA BARRERA	1076381203 LAURA INES ZULUAGA MOSQUERA	27 DEPARTAMENTO DE CHOCÓ	27001 QUIBDÓ - CHOCÓ	12 PRIMERA INSTANCIA O UNICA INSTANCIA - PRUEBAS	45952391930	0	57845596851	2 ACTIVO						
785	FILA_785			27001233100020170005000	2017/07/19	2 CONTENCIOSO ADMINISTRATIVA	1274 REPARACION DE LOS PERJUICIOS CAUSADOS A UN GRUPO	4 DEMANDADO	2 CONTRATISTA	1058846415 VALENTINA GIRALDO CASTAÑO	1078178247 CARLOS ANDRES RENTERIA MOSQUERA	11 BOGOTÁ D.C	11001 BOGOTÁ, D.C. - CUNDINAMARCA	2 SEGUNDA INSTANCIA	2545123650	0	3398450229	2 ACTIVO						
786	FILA_786			27001233100020170005300	2017/11/14	2 CONTENCIOSO ADMINISTRATIVA	1274 REPARACION DE LOS PERJUICIOS CAUSADOS A UN GRUPO	4 DEMANDADO	1 PLANTA	1015437117 GERMAN RICARDO SIERRA BARRERA	1004039004 MARIA DARLYN PALACIOS PALACIOS	27 DEPARTAMENTO DE CHOCÓ	27001 QUIBDÓ - CHOCÓ	11 PRIMERA INSTANCIA O UNICA INSTANCIA - INIICIO Y FIJACIÓN DE LITIGIO	100000000	100000000	122031161	2 ACTIVO						
787	FILA_787			27001233100020170006200	2017/08/31	2 CONTENCIOSO ADMINISTRATIVA	1274 REPARACION DE LOS PERJUICIOS CAUSADOS A UN GRUPO	4 DEMANDADO	2 CONTRATISTA	1065608190 LUIS FERNANDO CASTRO HINOJOSA	1010010727 GLORIA MARIA RIVAS RUIZ	27 DEPARTAMENTO DE CHOCÓ	27001 QUIBDÓ - CHOCÓ	12 PRIMERA INSTANCIA O UNICA INSTANCIA - PRUEBAS	0	0	0	2 ACTIVO						
788	FILA_788			27001233100020170011000	2017/12/07	2 CONTENCIOSO ADMINISTRATIVA	1274 REPARACION DE LOS PERJUICIOS CAUSADOS A UN GRUPO	4 DEMANDADO	2 CONTRATISTA	1058846415 VALENTINA GIRALDO CASTAÑO	GLORIS MARIA CORDOBA LONDOÑO	27 DEPARTAMENTO DE CHOCÓ	27001 QUIBDÓ - CHOCÓ	12 PRIMERA INSTANCIA O UNICA INSTANCIA - PRUEBAS	1549205700	0	0	2 ACTIVO						
789	FILA_789			27001233100020180000400	2018/02/23	2 CONTENCIOSO ADMINISTRATIVA	1270 PROTECCION DE LOS DERECHOS E INTERESES COLECTIVOS	4 DEMANDADO	1 PLANTA	51937669 LUZ STELLA CAMACHO GOMEZ	7144767 GILBERTO AUGUSTO BLANCO ZUÑIGA	27 DEPARTAMENTO DE CHOCÓ	27001 QUIBDÓ - CHOCÓ	12 PRIMERA INSTANCIA O UNICA INSTANCIA - PRUEBAS	0	0	0	2 ACTIVO						
790	FILA_790			27001233100020190002000	2021/04/14	2 CONTENCIOSO ADMINISTRATIVA	1274 REPARACION DE LOS PERJUICIOS CAUSADOS A UN GRUPO	4 DEMANDADO	1 PLANTA	1015437117 GERMAN RICARDO SIERRA BARRERA	900129139 BIOSALUD UNIDAD DE VIDA SAS	27 DEPARTAMENTO DE CHOCÓ	27001 QUIBDÓ - CHOCÓ	11 PRIMERA INSTANCIA O UNICA INSTANCIA - INIICIO Y FIJACIÓN DE LITIGIO	0	411	0	2 ACTIVO						
791	FILA_791			27001233100020190002300	2021/04/26	2 CONTENCIOSO ADMINISTRATIVA	1274 REPARACION DE LOS PERJUICIOS CAUSADOS A UN GRUPO	4 DEMANDADO	2 CONTRATISTA	1015423697 LAURA ROCIO AMAYA BECERRA	ONY OKY GONZALEZ	27 DEPARTAMENTO DE CHOCÓ	27001 QUIBDÓ - CHOCÓ	11 PRIMERA INSTANCIA O UNICA INSTANCIA - INIICIO Y FIJACIÓN DE LITIGIO	0	0	0	2 ACTIVO						
792	FILA_792			27001233300020170000600	2017/01/13	2 CONTENCIOSO ADMINISTRATIVA	1275 REPARACION DIRECTA	4 DEMANDADO	1 PLANTA	51937669 LUZ STELLA CAMACHO GOMEZ	1000898579 EDWAR STIVEN MACHADO RENTERIA	27 DEPARTAMENTO DE CHOCÓ	27001 QUIBDÓ - CHOCÓ	13 PRIMERA INSTANCIA O UNICA INSTANCIA - FALLO	3379974000	0	0	2 ACTIVO						
793	FILA_793			27001233300020220000200	2022/01/14	2 CONTENCIOSO ADMINISTRATIVA	1270 PROTECCION DE LOS DERECHOS E INTERESES COLECTIVOS	4 DEMANDADO	1 PLANTA	1015437117 GERMAN RICARDO SIERRA BARRERA	1032437167 CARLOS IVAN MORENO MACHADO	27 DEPARTAMENTO DE CHOCÓ	27001 QUIBDÓ - CHOCÓ	11 PRIMERA INSTANCIA O UNICA INSTANCIA - INIICIO Y FIJACIÓN DE LITIGIO	0	0	0	2 ACTIVO						
794	FILA_794			27001233300020220003900	2022/03/24	2 CONTENCIOSO ADMINISTRATIVA	1270 PROTECCION DE LOS DERECHOS E INTERESES COLECTIVOS	4 DEMANDADO	2 CONTRATISTA	72291575 HELTON DAVID GUTIERREZ GONZALEZ	PERSONERIA DEL MUNICIPIO DE BAHIA SOLANO	27 DEPARTAMENTO DE CHOCÓ	27001 QUIBDÓ - CHOCÓ	11 PRIMERA INSTANCIA O UNICA INSTANCIA - INIICIO Y FIJACIÓN DE LITIGIO	0	0	0	2 ACTIVO						
795	FILA_795			27001233300020220005800	2022/05/18	2 CONTENCIOSO ADMINISTRATIVA	1257 CUMPLIMIENTO DE NORMAS CON FUERZA MATERIAL DE LEY O DE ACTOS ADMINISTRATIVOS	4 DEMANDADO	2 CONTRATISTA	1018451561 ANDRES FELIPE BERMONT BARRERA	71351669 JORGE ANDRES QUINTO CORDOBA	11 BOGOTÁ D.C	11001 BOGOTÁ, D.C. - CUNDINAMARCA	2 SEGUNDA INSTANCIA	0	0	0	1 TERMINADO	2022/10/25	1 FAVORABLE	0	114 EJECUTORIA DE LA SENTENCIA		
796	FILA_796			27001233300020220006500	2022/08/03	2 CONTENCIOSO ADMINISTRATIVA	1270 PROTECCION DE LOS DERECHOS E INTERESES COLECTIVOS	4 DEMANDADO	2 CONTRATISTA	1015423697 LAURA ROCIO AMAYA BECERRA	1077429359 Yiara Xileth Vásquez Gómez	27 DEPARTAMENTO DE CHOCÓ	27001 QUIBDÓ - CHOCÓ	11 PRIMERA INSTANCIA O UNICA INSTANCIA - INIICIO Y FIJACIÓN DE LITIGIO	0	0	0	2 ACTIVO						
797	FILA_797			27001233300320120006800	2013/01/22	2 CONTENCIOSO ADMINISTRATIVA	1274 REPARACION DE LOS PERJUICIOS CAUSADOS A UN GRUPO	4 DEMANDADO	2 CONTRATISTA	1125640895 ESTEFANIA DEL PILAR RUBIO ANGARITA	8293705 JORGE ELIECER PEREA CHALA	11 BOGOTÁ D.C	11001 BOGOTÁ, D.C. - CUNDINAMARCA	2 SEGUNDA INSTANCIA	5000000000	5000000000	0	2 ACTIVO						
798	FILA_798			27001233300320140005800	2014/09/29	2 CONTENCIOSO ADMINISTRATIVA	1275 REPARACION DIRECTA	4 DEMANDADO	2 CONTRATISTA	1058846415 VALENTINA GIRALDO CASTAÑO	1113609015 PEDRO ANTONIO MORENO MARIN	27 DEPARTAMENTO DE CHOCÓ	27001 QUIBDÓ - CHOCÓ	13 PRIMERA INSTANCIA O UNICA INSTANCIA - FALLO	2595132200	407069200	0	2 ACTIVO						
799	FILA_799			27001333300120150022400	2015/06/18	2 CONTENCIOSO ADMINISTRATIVA	1274 REPARACION DE LOS PERJUICIOS CAUSADOS A UN GRUPO	4 DEMANDADO	1 PLANTA	1015437117 GERMAN RICARDO SIERRA BARRERA	DIANA MARLENIS IBARGUEN LOPEZ	27 DEPARTAMENTO DE CHOCÓ	27001 QUIBDÓ - CHOCÓ	12 PRIMERA INSTANCIA O UNICA INSTANCIA - PRUEBAS	484142542	0	697585729	2 ACTIVO						

Tipo Modalidad	51
Formulario	84
Moneda Informe	1
Entidad	11748
Fecha	2022/12/31
Periodicidad	12 ANUAL

M-1: CUENTA O INFORME ANUAL CONSOLIDADO
F9: RELACIÓN DE PROCESOS JUDICIALES (VER 3.0)

[1] 0 RELACIÓN DE PROCESOS JUDICIALES

		2	3	4	8	12	16	20	24	28	32	36	40	44	48	52	56	60	64	68	72	76	80	84
		FORMULARIO CON INFORMACIÓN	JUSTIFICACIÓN	CÓDIGO ÚNICO DEL PROCESO	FECHA ADMISIÓN DEMANDA	JURISDICCIÓN	ACCIÓN	CALIDAD EN QUE ACTÚA LA ENTIDAD	TIPO DE ABOGADO	NOMBRE DEL APODERADO	CONTRAPARTE	DEPARTAMENTO ACTUAL DEL PROCESO	CIUDAD ACTUAL DEL PROCESO	INSTANCIA - ETAPA DEL PROCESO	PRETENSIONES DEL PROCESO	CUANTÍA DEL PROCESO	MONTO DE LA PROVISIÓN / CONTABLE	ESTADO DEL PROCESO	FECHA DE TERMINACIÓN	SENTIDO DE LA SENTENCIA EJECUTORIADA	VALOR DE LA SENTENCIA EJECUTORIADA	ACTUACIÓN DE TERMINACIÓN	VALOR DEL ACUERDO POR TRANSACCION O CONCILIACION	OBSERVACIONES
800	FILA_800			27001333300120160042600	2017/05/31	2 CONTENCIOSO ADMINISTRATIVA	1275 REPARACION DIRECTA	4 DEMANDADO	2 CONTRATISTA	1065608190 LUIS FERNANDO CASTRO HINOJOSA	11636510 BENJAMIN BENITEZ MOSQUERA	27 DEPARTAMENTO DE CHOCÓ	27001 QUIBDÓ - CHOCÓ	2 SEGUNDA INSTANCIA	146000000	80000000	180204754	2 ACTIVO						
801	FILA_801			27001333300120220055600	2022/09/22	2 CONTENCIOSO ADMINISTRATIVA	1274 REPARACION DE LOS PERJUICIOS CAUSADOS A UN GRUPO	4 DEMANDADO	2 CONTRATISTA	1018469276 CARMEN MARIA MARTINEZ LOBO	1004012002 ANDRÉS EMILIO MURILLO RAMÍREZ	27 DEPARTAMENTO DE CHOCÓ	27001 QUIBDÓ - CHOCÓ	11 PRIMERA INSTANCIA O UNICA INSTANCIA - INIICIO Y FIJACIÓN DE LITIGIO	5530158900	0	0	2 ACTIVO						
802	FILA_802			27001333300220140008000	2014/03/26	2 CONTENCIOSO ADMINISTRATIVA	1275 REPARACION DIRECTA	4 DEMANDADO	1 PLANTA	1015437117 GERMAN RICARDO SIERRA BARRERA	71975279 MANUEL ANTONIO ARCE COSSIO	27 DEPARTAMENTO DE CHOCÓ	27001 QUIBDÓ - CHOCÓ	12 PRIMERA INSTANCIA O UNICA INSTANCIA - PRUEBAS	201158550	201158550	0	2 ACTIVO						
803	FILA_803			27001333300220170002600	2017/02/13	2 CONTENCIOSO ADMINISTRATIVA	1275 REPARACION DIRECTA	4 DEMANDADO	1 PLANTA	51937669 LUZ STELLA CAMACHO GOMEZ	11705229 JOSE AURIO LOZANO URRUTIA	27 DEPARTAMENTO DE CHOCÓ	27001 QUIBDÓ - CHOCÓ	12 PRIMERA INSTANCIA O UNICA INSTANCIA - PRUEBAS	146000000	146000000	0	1 TERMINADO	2022/10/27		0	59 AUTO QUE DECRETA DESISTIMIENTO TACITO		
804	FILA_804			27001333300320130073900	2015/06/19	2 CONTENCIOSO ADMINISTRATIVA	1275 REPARACION DIRECTA	4 DEMANDADO	2 CONTRATISTA	1058846415 VALENTINA GIRALDO CASTAÑO	NAYIVE QUEJADA BEJARANO	27 DEPARTAMENTO DE CHOCÓ	27001 QUIBDÓ - CHOCÓ	2 SEGUNDA INSTANCIA	250000000	250000000	0	2 ACTIVO						
805	FILA_805			27001333300320180029000	2018/09/24	2 CONTENCIOSO ADMINISTRATIVA	1275 REPARACION DIRECTA	4 DEMANDADO	2 CONTRATISTA	1058846415 VALENTINA GIRALDO CASTAÑO	11786878 GRACIANO PINO CORDOBA	27 DEPARTAMENTO DE CHOCÓ	27001 QUIBDÓ - CHOCÓ	11 PRIMERA INSTANCIA O UNICA INSTANCIA - INIICIO Y FIJACIÓN DE LITIGIO	2841415500	2841415500	3514295435	2 ACTIVO						
806	FILA_806			27001333300520210007700	2021/08/24	2 CONTENCIOSO ADMINISTRATIVA	1270 PROTECCION DE LOS DERECHOS E INTERESES COLECTIVOS	4 DEMANDADO	1 PLANTA	1015437117 GERMAN RICARDO SIERRA BARRERA	1077463460 Guillermo Andres Cuesta Panesso	27 DEPARTAMENTO DE CHOCÓ	27001 QUIBDÓ - CHOCÓ	11 PRIMERA INSTANCIA O UNICA INSTANCIA - INIICIO Y FIJACIÓN DE LITIGIO	0	0	0	2 ACTIVO						
807	FILA_807			27001333370120120010600	2012/07/31	2 CONTENCIOSO ADMINISTRATIVA	1270 PROTECCION DE LOS DERECHOS E INTERESES COLECTIVOS	4 DEMANDADO	1 PLANTA	1014192601 INDIRA HERNANDEZ ROA	54256579 LUZ STELLA RENTERIA BEJARANO	27 DEPARTAMENTO DE CHOCÓ	27001 QUIBDÓ - CHOCÓ	12 PRIMERA INSTANCIA O UNICA INSTANCIA - PRUEBAS	0	0	0	2 ACTIVO						
808	FILA_808			41001233100020100046100	2013/03/13	2 CONTENCIOSO ADMINISTRATIVA	1270 PROTECCION DE LOS DERECHOS E INTERESES COLECTIVOS	4 DEMANDADO	2 CONTRATISTA	1018469276 CARMEN MARIA MARTINEZ LOBO	800186061 DEFENSORIA DEL PUEBLO	41 DEPARTAMENTO DE HUILA	41001 NEIVA - HUILA	12 PRIMERA INSTANCIA O UNICA INSTANCIA - PRUEBAS	0	0	0	2 ACTIVO						
809	FILA_809			41001233100020170002600	2017/03/10	2 CONTENCIOSO ADMINISTRATIVA	1270 PROTECCION DE LOS DERECHOS E INTERESES COLECTIVOS	4 DEMANDADO	1 PLANTA	51937669 LUZ STELLA CAMACHO GOMEZ	4948241 CANTALICIO CARDENAS CALDERON	41 DEPARTAMENTO DE HUILA	41001 NEIVA - HUILA	13 PRIMERA INSTANCIA O UNICA INSTANCIA - FALLO	0	0	0	2 ACTIVO						
810	FILA_810			41001233300020140032500	2015/02/13	2 CONTENCIOSO ADMINISTRATIVA	1274 REPARACION DE LOS PERJUICIOS CAUSADOS A UN GRUPO	4 DEMANDADO	2 CONTRATISTA	1014200539 LAURA ANGELICA RUBIO MONCADA	WALTHER VARON VARGAS	41 DEPARTAMENTO DE HUILA	41001 NEIVA - HUILA	13 PRIMERA INSTANCIA O UNICA INSTANCIA - FALLO	1759075500	0	0	2 ACTIVO						
811	FILA_811			41001233300020140032600	2014/12/19	2 CONTENCIOSO ADMINISTRATIVA	1274 REPARACION DE LOS PERJUICIOS CAUSADOS A UN GRUPO	4 DEMANDADO	2 CONTRATISTA	1014200539 LAURA ANGELICA RUBIO MONCADA	LUIS ANGEL FAJARDO	41 DEPARTAMENTO DE HUILA	41001 NEIVA - HUILA	13 PRIMERA INSTANCIA O UNICA INSTANCIA - FALLO	1920000000	0	0	2 ACTIVO						
812	FILA_812			41001233300020140032700	2015/01/21	2 CONTENCIOSO ADMINISTRATIVA	1274 REPARACION DE LOS PERJUICIOS CAUSADOS A UN GRUPO	4 DEMANDADO	2 CONTRATISTA	1015423697 LAURA ROCIO AMAYA BECERRA	CARLOS ARTURO VARGAS VARGAS	41 DEPARTAMENTO DE HUILA	41001 NEIVA - HUILA	13 PRIMERA INSTANCIA O UNICA INSTANCIA - FALLO	3788778000	3622080000	0	2 ACTIVO						
813	FILA_813			41001233300020140052400	2014/11/25	2 CONTENCIOSO ADMINISTRATIVA	1270 PROTECCION DE LOS DERECHOS E INTERESES COLECTIVOS	4 DEMANDADO	2 CONTRATISTA	72291575 HELTON DAVID GUTIERREZ GONZALEZ	813001492 COMEPEZ S.A.	11 BOGOTÁ D.C	11001 BOGOTÁ, D.C. - CUNDINAMARCA	2 SEGUNDA INSTANCIA	0	0	0	2 ACTIVO						
814	FILA_814			41001233300020150016800	2015/12/04	2 CONTENCIOSO ADMINISTRATIVA	1274 REPARACION DE LOS PERJUICIOS CAUSADOS A UN GRUPO	4 DEMANDADO	2 CONTRATISTA	1015423697 LAURA ROCIO AMAYA BECERRA	179438 ISAI SILVA MONTAÑEZ	41 DEPARTAMENTO DE HUILA	41001 NEIVA - HUILA	13 PRIMERA INSTANCIA O UNICA INSTANCIA - FALLO	6941208810	1346431800	0	2 ACTIVO						
815	FILA_815			41001233300020160017000	2016/04/12	2 CONTENCIOSO ADMINISTRATIVA	1274 REPARACION DE LOS PERJUICIOS CAUSADOS A UN GRUPO	4 DEMANDADO	2 CONTRATISTA	72291575 HELTON DAVID GUTIERREZ GONZALEZ	11303732 UBER ROLDAN CORTES	11 BOGOTÁ D.C	11001 BOGOTÁ, D.C. - CUNDINAMARCA	2 SEGUNDA INSTANCIA	5377741200	5377741200	0	2 ACTIVO						
816	FILA_816			41001233300020160023700	2016/08/16	2 CONTENCIOSO ADMINISTRATIVA	1275 REPARACION DIRECTA	4 DEMANDADO	1 PLANTA	51937669 LUZ STELLA CAMACHO GOMEZ	4951390 PEDRO HERNANDEZ ROJAS	41 DEPARTAMENTO DE HUILA	41001 NEIVA - HUILA	13 PRIMERA INSTANCIA O UNICA INSTANCIA - FALLO	1108704503	1088704503	0	2 ACTIVO						
817	FILA_817			41001233300020160051900	2016/12/14	2 CONTENCIOSO ADMINISTRATIVA	1275 REPARACION DIRECTA	4 DEMANDADO	2 CONTRATISTA	1014197833 MARTHA LUCIA OSORIO ROSAS	9001544933 INVERSIONES GASAPA Y CIA S EN C	41 DEPARTAMENTO DE HUILA	41001 NEIVA - HUILA	11 PRIMERA INSTANCIA O UNICA INSTANCIA - INIICIO Y FIJACIÓN DE LITIGIO	10424406279	10424406279	13057207191	2 ACTIVO						
818	FILA_818			41001233300020160052600	2017/01/31	2 CONTENCIOSO ADMINISTRATIVA	1274 REPARACION DE LOS PERJUICIOS CAUSADOS A UN GRUPO	4 DEMANDADO	1 PLANTA	51937669 LUZ STELLA CAMACHO GOMEZ	55111471 FLOR DELY GARCIA SALAZAR	11 BOGOTÁ D.C	11001 BOGOTÁ, D.C. - CUNDINAMARCA	12 PRIMERA INSTANCIA O UNICA INSTANCIA - PRUEBAS	6189374060	2368000000	0	2 ACTIVO						
819	FILA_819			41001233300020180009000	2018/03/05	2 CONTENCIOSO ADMINISTRATIVA	1275 REPARACION DIRECTA	4 DEMANDADO	2 CONTRATISTA	1015423697 LAURA ROCIO AMAYA BECERRA	4882997 RAUL TRUJILLO ORDOÑEZ	41 DEPARTAMENTO DE HUILA	41001 NEIVA - HUILA	13 PRIMERA INSTANCIA O UNICA INSTANCIA - FALLO	420000000	420000000	0	2 ACTIVO						

Tipo Modalidad	51
Formulario	84
Moneda Informe	1
Entidad	11748
Fecha	2022/12/31
Periodicidad	12 ANUAL

M-1: CUENTA O INFORME ANUAL CONSOLIDADO
F9: RELACIÓN DE PROCESOS JUDICIALES (VER 3.0)

[1] 0 RELACIÓN DE PROCESOS JUDICIALES

		2	3	4	8	12	16	20	24	28	32	36	40	44	48	52	56	60	64	68	72	76	80	84
		FORMULARIO CON INFORMACIÓN	JUSTIFICACIÓN	CÓDIGO ÚNICO DEL PROCESO	FECHA ADMISIÓN DEMANDA	JURISDICCIÓN	ACCIÓN	CALIDAD EN QUE ACTÚA LA ENTIDAD	TIPO DE ABOGADO	NOMBRE DEL APODERADO	CONTRAPARTE	DEPARTAMENTO ACTUAL DEL PROCESO	CIUDAD ACTUAL DEL PROCESO	INSTANCIA - ETAPA DEL PROCESO	PRETENSIONES DEL PROCESO	CUANTÍA DEL PROCESO	MONTO DE LA PROVISIÓN / CONTABLE	ESTADO DEL PROCESO	FECHA DE TERMINACIÓN	SENTIDO DE LA SENTENCIA EJECUTORIADA	VALOR DE LA SENTENCIA EJECUTORIADA	ACTUACIÓN DE TERMINACIÓN	VALOR DEL ACUERDO POR TRANSACCION O CONCILIACION	OBSERVACIONES
820	FILA_820			41001233300020200070800	2020/09/09	2 CONTENCIOSO ADMINISTRATIVA	1270 PROTECCION DE LOS DERECHOS E INTERESES COLECTIVOS	4 DEMANDADO	2 CONTRATISTA	80888821 DANIEL FELIPE TABOADA VELASQUEZ	83181669 ADADIER PERDOMO URQUINA	41 DEPARTAMENTO DE HUILA	41001 NEIVA - HUILA	11 PRIMERA INSTANCIA O UNICA INSTANCIA - INIICIO Y FIJACIÓN DE LITIGIO	0	0	0	2 ACTIVO						
821	FILA_821			41001233300020210000400	2021/03/09	2 CONTENCIOSO ADMINISTRATIVA	1270 PROTECCION DE LOS DERECHOS E INTERESES COLECTIVOS	4 DEMANDADO	1 PLANTA	1014192601 INDIRA HERNANDEZ ROA	83181669 ADADIER PERDOMO URQUINA	41 DEPARTAMENTO DE HUILA	41001 NEIVA - HUILA	12 PRIMERA INSTANCIA O UNICA INSTANCIA - PRUEBAS	0	0	0	2 ACTIVO						
822	FILA_822			41001233300020210020300	2021/11/22	2 CONTENCIOSO ADMINISTRATIVA	1270 PROTECCION DE LOS DERECHOS E INTERESES COLECTIVOS	4 DEMANDADO	1 PLANTA	1015437117 GERMAN RICARDO SIERRA BARRERA	83181669 ADADIER PERDOMO URQUINA	41 DEPARTAMENTO DE HUILA	41001 NEIVA - HUILA	11 PRIMERA INSTANCIA O UNICA INSTANCIA - INIICIO Y FIJACIÓN DE LITIGIO	0	0	0	2 ACTIVO						
823	FILA_823			41001233300020220003600	2022/03/25	2 CONTENCIOSO ADMINISTRATIVA	1270 PROTECCION DE LOS DERECHOS E INTERESES COLECTIVOS	4 DEMANDADO	1 PLANTA	1014192601 INDIRA HERNANDEZ ROA	83181669 ADADIER PERDOMO URQUINA	41 DEPARTAMENTO DE HUILA	41001 NEIVA - HUILA	12 PRIMERA INSTANCIA O UNICA INSTANCIA - PRUEBAS	0	0	0	2 ACTIVO						
824	FILA_824			41001310500120180035100	2018/07/06	4 ORDINARIO LABORAL	1268 ORDINARIO LABORAL	4 DEMANDADO	1 PLANTA	51937669 LUZ STELLA CAMACHO GOMEZ	36165047 ESPERANZA SANCHEZ MOSQUERA	41 DEPARTAMENTO DE HUILA	41001 NEIVA - HUILA	2 SEGUNDA INSTANCIA	15624840	0	0	2 ACTIVO						
825	FILA_825			41001333300120160039500	2017/02/08	2 CONTENCIOSO ADMINISTRATIVA	1275 REPARACION DIRECTA	4 DEMANDADO	2 CONTRATISTA	1058846415 VALENTINA GIRALDO CASTAÑO	91206373 JOAQUIN CHAVARRO MEJIA	41 DEPARTAMENTO DE HUILA	41001 NEIVA - HUILA	13 PRIMERA INSTANCIA O UNICA INSTANCIA - FALLO	304431778	304431778	0	2 ACTIVO						
826	FILA_826			41001333300120170010100	2017/05/16	2 CONTENCIOSO ADMINISTRATIVA	1275 REPARACION DIRECTA	70 DEMANDADO - LLAMADO EN GARANTIA	2 CONTRATISTA	72291575 HELTON DAVID GUTIERREZ GONZALEZ	12237280 FABIO PERDOMO CLAROS	41 DEPARTAMENTO DE HUILA	41001 NEIVA - HUILA	11 PRIMERA INSTANCIA O UNICA INSTANCIA - INIICIO Y FIJACIÓN DE LITIGIO	37172570904	37172570904	0	2 ACTIVO						
827	FILA_827			41001333300120170019300	2017/10/06	2 CONTENCIOSO ADMINISTRATIVA	1275 REPARACION DIRECTA	70 DEMANDADO - LLAMADO EN GARANTIA	2 CONTRATISTA	72291575 HELTON DAVID GUTIERREZ GONZALEZ	12117272 DAMIAN PERDOMO TRUJILLO	41 DEPARTAMENTO DE HUILA	41001 NEIVA - HUILA	11 PRIMERA INSTANCIA O UNICA INSTANCIA - INIICIO Y FIJACIÓN DE LITIGIO	22761239985	22761239985	0	2 ACTIVO						
828	FILA_828			41001333300220160033500	2017/03/02	2 CONTENCIOSO ADMINISTRATIVA	1275 REPARACION DIRECTA	4 DEMANDADO	1 PLANTA	51937669 LUZ STELLA CAMACHO GOMEZ	12205132 ISMAEL GERANIO PERDOMO FLOREZ	41 DEPARTAMENTO DE HUILA	41001 NEIVA - HUILA	2 SEGUNDA INSTANCIA	761941588	761941588	0	2 ACTIVO						
829	FILA_829			41001333300220160039800	2017/03/15	2 CONTENCIOSO ADMINISTRATIVA	1275 REPARACION DIRECTA	4 DEMANDADO	1 PLANTA	51937669 LUZ STELLA CAMACHO GOMEZ	12205894 EDGAR LIZCANO SOTO	41 DEPARTAMENTO DE HUILA	41001 NEIVA - HUILA	2 SEGUNDA INSTANCIA	125000000	125000000	0	2 ACTIVO						
830	FILA_830			41001333300320140040600	2014/11/25	2 CONTENCIOSO ADMINISTRATIVA	1275 REPARACION DIRECTA	4 DEMANDADO	2 CONTRATISTA	1014200539 LAURA ANGELICA RUBIO MONCADA	96341363 HECTOR MANUEL BEDOYA RIVERA	41 DEPARTAMENTO DE HUILA	41001 NEIVA - HUILA	2 SEGUNDA INSTANCIA	1890000000	1676000000	0	2 ACTIVO						
831	FILA_831			41001333300320160029400	2016/11/18	2 CONTENCIOSO ADMINISTRATIVA	1266 NULIDAD Y RESTABLECIMIENTO DEL DERECHO	4 DEMANDADO	2 CONTRATISTA	1058846415 VALENTINA GIRALDO CASTAÑO	130705 JORGE ELIECER JAIMES	41 DEPARTAMENTO DE HUILA	41001 NEIVA - HUILA	2 SEGUNDA INSTANCIA	122987536	122987536	0	1 TERMINADO	2022/05/12	1 FAVORABLE	0	114 EJECUTORIA DE LA SENTENCIA		
832	FILA_832			41001333300320170018800	2017/08/23	2 CONTENCIOSO ADMINISTRATIVA	1275 REPARACION DIRECTA	4 DEMANDADO	1 PLANTA	51937669 LUZ STELLA CAMACHO GOMEZ	55055367 ROSA LUCIA PERDOMO CASTRILLON	41 DEPARTAMENTO DE HUILA	41001 NEIVA - HUILA	2 SEGUNDA INSTANCIA	3574947072	3574947072	0	2 ACTIVO						
833	FILA_833			41001333300320170020300	2017/09/13	2 CONTENCIOSO ADMINISTRATIVA	1275 REPARACION DIRECTA	4 DEMANDADO	1 PLANTA	51937669 LUZ STELLA CAMACHO GOMEZ	12127142 ANANIAS MEDINA ARIAS	41 DEPARTAMENTO DE HUILA	41001 NEIVA - HUILA	2 SEGUNDA INSTANCIA	751844280	751844280	0	2 ACTIVO						
834	FILA_834			41001333300320170020400	2017/08/23	2 CONTENCIOSO ADMINISTRATIVA	1275 REPARACION DIRECTA	4 DEMANDADO	2 CONTRATISTA	1067919238 EMITH JOHANA CASTILLO ROMERO	12193583 MIGUEL ARTURO PEREZ GARZON	41 DEPARTAMENTO DE HUILA	41001 NEIVA - HUILA	12 PRIMERA INSTANCIA O UNICA INSTANCIA - PRUEBAS	2085385693	75184428	0	2 ACTIVO						
835	FILA_835			41001333300320170021100	2017/10/17	2 CONTENCIOSO ADMINISTRATIVA	1275 REPARACION DIRECTA	4 DEMANDADO	1 PLANTA	51937669 LUZ STELLA CAMACHO GOMEZ	1082214007 FRANCIA ELENA SANCHEZ BUENDIA	41 DEPARTAMENTO DE HUILA	41001 NEIVA - HUILA	2 SEGUNDA INSTANCIA	16980998597	16980998597	0	2 ACTIVO						
836	FILA_836			41001333300420140009400	2014/03/04	2 CONTENCIOSO ADMINISTRATIVA	1270 PROTECCION DE LOS DERECHOS E INTERESES COLECTIVOS	4 DEMANDADO	2 CONTRATISTA	1015423697 LAURA ROCIO AMAYA BECERRA	7727911 NESTOR PEREZ GASCA	41 DEPARTAMENTO DE HUILA	41001 NEIVA - HUILA	13 PRIMERA INSTANCIA O UNICA INSTANCIA - FALLO	0	0	0	2 ACTIVO						
837	FILA_837			41001333300420140010700	2015/03/25	2 CONTENCIOSO ADMINISTRATIVA	1274 REPARACION DE LOS PERJUICIOS CAUSADOS A UN GRUPO	4 DEMANDADO	2 CONTRATISTA	1014200539 LAURA ANGELICA RUBIO MONCADA	10560016 PLACIDO PERDOMO FLOREZ	41 DEPARTAMENTO DE HUILA	41001 NEIVA - HUILA	2 SEGUNDA INSTANCIA	3112367208	3112367208	0	2 ACTIVO						
838	FILA_838			41001333300420160035600	2016/11/29	2 CONTENCIOSO ADMINISTRATIVA	1275 REPARACION DIRECTA	4 DEMANDADO	1 PLANTA	51937669 LUZ STELLA CAMACHO GOMEZ	4882721 RAMIRO TRUJILLO ORDOÑEZ	41 DEPARTAMENTO DE HUILA	41001 NEIVA - HUILA	13 PRIMERA INSTANCIA O UNICA INSTANCIA - FALLO	210000000	209321136	0	2 ACTIVO						
839	FILA_839			41001333300420160037200	2016/12/09	2 CONTENCIOSO ADMINISTRATIVA	1275 REPARACION DIRECTA	4 DEMANDADO	1 PLANTA	51937669 LUZ STELLA CAMACHO GOMEZ	1130619667 YORLENY LIZCANO GORRON	41 DEPARTAMENTO DE HUILA	41001 NEIVA - HUILA	2 SEGUNDA INSTANCIA	73262398	73262398	0	2 ACTIVO						
840	FILA_840			41001333300420170017700	2020/03/02	2 CONTENCIOSO ADMINISTRATIVA	1275 REPARACION DIRECTA	70 DEMANDADO - LLAMADO EN GARANTIA	2 CONTRATISTA	1015423697 LAURA ROCIO AMAYA BECERRA	83226330 OTONIEL ADAMES TRUJILLO	41 DEPARTAMENTO DE HUILA	41001 NEIVA - HUILA	11 PRIMERA INSTANCIA O UNICA INSTANCIA - INIICIO Y FIJACIÓN DE LITIGIO	5067785321	45000000	0	2 ACTIVO						
841	FILA_841			41001333300420170017800	2017/06/30	2 CONTENCIOSO ADMINISTRATIVA	1275 REPARACION DIRECTA	70 DEMANDADO - LLAMADO EN GARANTIA	2 CONTRATISTA	72291575 HELTON DAVID GUTIERREZ GONZALEZ	26576866 MARIA CILDANIA QUINA MEDINA	41 DEPARTAMENTO DE HUILA	41001 NEIVA - HUILA	12 PRIMERA INSTANCIA O UNICA INSTANCIA - PRUEBAS	4232000000	8926375700	0	2 ACTIVO						

Tipo Modalidad	51
Formulario	84
Moneda Informe	1
Entidad	11748
Fecha	2022/12/31
Periodicidad	12 ANUAL

M-1: CUENTA O INFORME ANUAL CONSOLIDADO
F9: RELACIÓN DE PROCESOS JUDICIALES (VER 3.0)

[1] 0 RELACIÓN DE PROCESOS JUDICIALES

		2	3	4	8	12	16	20	24	28	32	36	40	44	48	52	56	60	64	68	72	76	80	84
		FORMULARIO CON INFORMACIÓN	JUSTIFICACIÓN	CÓDIGO ÚNICO DEL PROCESO	FECHA ADMISIÓN DEMANDA	JURISDICCIÓN	ACCIÓN	CALIDAD EN QUE ACTÚA LA ENTIDAD	TIPO DE ABOGADO	NOMBRE DEL APODERADO	CONTRAPARTE	DEPARTAMENTO ACTUAL DEL PROCESO	CIUDAD ACTUAL DEL PROCESO	INSTANCIA - ETAPA DEL PROCESO	PRETENSIONES DEL PROCESO	CUANTÍA DEL PROCESO	MONTO DE LA PROVISIÓN / CONTABLE	ESTADO DEL PROCESO	FECHA DE TERMINACIÓN	SENTIDO DE LA SENTENCIA EJECUTORIADA	VALOR DE LA SENTENCIA EJECUTORIADA	ACTUACIÓN DE TERMINACIÓN	VALOR DEL ACUERDO POR TRANSACCION O CONCILIACION	OBSERVACIONES
842	FILA_842			41001333300420190030400	2019/11/29	2 CONTENCIOSO ADMINISTRATIVA	1266 NULIDAD Y RESTABLECIMIENTO DEL DERECHO	70 DEMANDADO - LLAMADO EN GARANTIA	2 CONTRATISTA	72291575 HELTON DAVID GUTIERREZ GONZALEZ	52112581 Alexandra Sierra Marin	41 DEPARTAMENTO DE HUILA	41001 NEIVA - HUILA	11 PRIMERA INSTANCIA O UNICA INSTANCIA - INIICIO Y FIJACIÓN DE LITIGIO	650000000	650000000	0	2 ACTIVO						
843	FILA_843			41001333300420200012200	2021/03/26	2 CONTENCIOSO ADMINISTRATIVA	1266 NULIDAD Y RESTABLECIMIENTO DEL DERECHO	70 DEMANDADO - LLAMADO EN GARANTIA	1 PLANTA	1014192601 INDIRA HERNANDEZ ROA	79350833 Carlos Vidal Gonzalez Herrera	41 DEPARTAMENTO DE HUILA	41001 NEIVA - HUILA	11 PRIMERA INSTANCIA O UNICA INSTANCIA - INIICIO Y FIJACIÓN DE LITIGIO	975000000	975000000	0	2 ACTIVO						
844	FILA_844			41001333300520160048300	2017/03/17	2 CONTENCIOSO ADMINISTRATIVA	1275 REPARACION DIRECTA	4 DEMANDADO	1 PLANTA	51937669 LUZ STELLA CAMACHO GOMEZ	17628615 VICTOR SON OROZCO	41 DEPARTAMENTO DE HUILA	41001 NEIVA - HUILA	13 PRIMERA INSTANCIA O UNICA INSTANCIA - FALLO	209321136	209321136	0	2 ACTIVO						
845	FILA_845			41001333300520190020500	2021/02/17	2 CONTENCIOSO ADMINISTRATIVA	1275 REPARACION DIRECTA	70 DEMANDADO - LLAMADO EN GARANTIA	1 PLANTA	51937669 LUZ STELLA CAMACHO GOMEZ	1026266210 JHON EDISON CACERES MAYORGA	41 DEPARTAMENTO DE HUILA	41001 NEIVA - HUILA	12 PRIMERA INSTANCIA O UNICA INSTANCIA - PRUEBAS	82489034	329956137	0	2 ACTIVO						
846	FILA_846			41001333300620160038000	2016/11/16	2 CONTENCIOSO ADMINISTRATIVA	1275 REPARACION DIRECTA	4 DEMANDADO	1 PLANTA	51937669 LUZ STELLA CAMACHO GOMEZ	1632289 MARCO AURELIO CALDERON HERRERA	41 DEPARTAMENTO DE HUILA	41001 NEIVA - HUILA	2 SEGUNDA INSTANCIA	304431778	3459115872	0	2 ACTIVO						
847	FILA_847			41001333300620160045800	2016/12/06	2 CONTENCIOSO ADMINISTRATIVA	1275 REPARACION DIRECTA	4 DEMANDADO	1 PLANTA	51937669 LUZ STELLA CAMACHO GOMEZ	LUIS ALBEIS FORI BALANTA	41 DEPARTAMENTO DE HUILA	41001 NEIVA - HUILA	2 SEGUNDA INSTANCIA	200321136	200321136	0	2 ACTIVO						
848	FILA_848			41001333300620170021400	2019/02/20	2 CONTENCIOSO ADMINISTRATIVA	1275 REPARACION DIRECTA	70 DEMANDADO - LLAMADO EN GARANTIA	2 CONTRATISTA	80888821 DANIEL FELIPE TABOADA VELASQUEZ	1115942014 MAIRA ALEJANDRA RAMIREZ CARDOZO	41 DEPARTAMENTO DE HUILA	41001 NEIVA - HUILA	13 PRIMERA INSTANCIA O UNICA INSTANCIA - FALLO	0	0	0	2 ACTIVO						
849	FILA_849			41001333300620180003400	2018/10/29	2 CONTENCIOSO ADMINISTRATIVA	1266 NULIDAD Y RESTABLECIMIENTO DEL DERECHO	70 DEMANDADO - LLAMADO EN GARANTIA	2 CONTRATISTA	1067919238 EMITH JOHANA CASTILLO ROMERO	1003966525 NICOLAS LUZCANO VANEGAS	41 DEPARTAMENTO DE HUILA	41001 NEIVA - HUILA	11 PRIMERA INSTANCIA O UNICA INSTANCIA - INIICIO Y FIJACIÓN DE LITIGIO	225000000	0	0	2 ACTIVO						
850	FILA_850			41001333300620190019600	2020/02/13	2 CONTENCIOSO ADMINISTRATIVA	1275 REPARACION DIRECTA	70 DEMANDADO - LLAMADO EN GARANTIA	1 PLANTA	51937669 LUZ STELLA CAMACHO GOMEZ	PAULO ANTONIO CACERES	41 DEPARTAMENTO DE HUILA	41001 NEIVA - HUILA	13 PRIMERA INSTANCIA O UNICA INSTANCIA - FALLO	139000000	438901500	0	2 ACTIVO						
851	FILA_851			41001333300720170018100	2017/07/10	2 CONTENCIOSO ADMINISTRATIVA	1275 REPARACION DIRECTA	4 DEMANDADO	1 PLANTA	51937669 LUZ STELLA CAMACHO GOMEZ	12202327 JESUS ANDRES SERRANO SILVA	41 DEPARTAMENTO DE HUILA	41001 NEIVA - HUILA	11 PRIMERA INSTANCIA O UNICA INSTANCIA - INIICIO Y FIJACIÓN DE LITIGIO	148598334	74826635	0	2 ACTIVO						
852	FILA_852			41001333300720170039700	2022/06/29	2 CONTENCIOSO ADMINISTRATIVA	1275 REPARACION DIRECTA	70 DEMANDADO - LLAMADO EN GARANTIA	1 PLANTA	1015437117 GERMAN RICARDO SIERRA BARRERA	12203322 JHON ALBERTO SERRATE HERNAN	41 DEPARTAMENTO DE HUILA	41001 NEIVA - HUILA	11 PRIMERA INSTANCIA O UNICA INSTANCIA - INIICIO Y FIJACIÓN DE LITIGIO	45000000	0	0	2 ACTIVO						
853	FILA_853			41001333300820170009900	2017/09/05	2 CONTENCIOSO ADMINISTRATIVA	1275 REPARACION DIRECTA	70 DEMANDADO - LLAMADO EN GARANTIA	1 PLANTA	1014192601 INDIRA HERNANDEZ ROA	ORDENIS CABRERA PERDOMO	41 DEPARTAMENTO DE HUILA	41001 NEIVA - HUILA	12 PRIMERA INSTANCIA O UNICA INSTANCIA - PRUEBAS	517096091	889425546	0	2 ACTIVO						
854	FILA_854			41001333300820170015500	2017/12/18	2 CONTENCIOSO ADMINISTRATIVA	1275 REPARACION DIRECTA	70 DEMANDADO - LLAMADO EN GARANTIA	2 CONTRATISTA	72291575 HELTON DAVID GUTIERREZ GONZALEZ	1077841538 GLORIA INES CAMPOS VASQUEZ	41 DEPARTAMENTO DE HUILA	41001 NEIVA - HUILA	11 PRIMERA INSTANCIA O UNICA INSTANCIA - INIICIO Y FIJACIÓN DE LITIGIO	890813752	890813752	0	2 ACTIVO						
855	FILA_855			41001333300820170017600	2018/03/02	2 CONTENCIOSO ADMINISTRATIVA	1275 REPARACION DIRECTA	70 DEMANDADO - LLAMADO EN GARANTIA	2 CONTRATISTA	1067919238 EMITH JOHANA CASTILLO ROMERO	12205104 DIOGENES MANRIQUE MANRIQUE	41 DEPARTAMENTO DE HUILA	41001 NEIVA - HUILA	12 PRIMERA INSTANCIA O UNICA INSTANCIA - PRUEBAS	375922140	45000000	0	2 ACTIVO						
856	FILA_856			41001333300820170023900	2018/05/08	2 CONTENCIOSO ADMINISTRATIVA	1275 REPARACION DIRECTA	70 DEMANDADO - LLAMADO EN GARANTIA	2 CONTRATISTA	1015423697 LAURA ROCIO AMAYA BECERRA	26511385 AMINTA YARA CUMACO	41 DEPARTAMENTO DE HUILA	41001 NEIVA - HUILA	11 PRIMERA INSTANCIA O UNICA INSTANCIA - INIICIO Y FIJACIÓN DE LITIGIO	368858500	0	0	2 ACTIVO						
857	FILA_857			41001333300820170024500	2018/03/02	2 CONTENCIOSO ADMINISTRATIVA	1275 REPARACION DIRECTA	70 DEMANDADO - LLAMADO EN GARANTIA	1 PLANTA	1014192601 INDIRA HERNANDEZ ROA	55055645 ANA LUCIA CORREA CANO	41 DEPARTAMENTO DE HUILA	41001 NEIVA - HUILA	12 PRIMERA INSTANCIA O UNICA INSTANCIA - PRUEBAS	1145405052	0	0	2 ACTIVO						
858	FILA_858			41001333300820170025600	2018/03/02	2 CONTENCIOSO ADMINISTRATIVA	1275 REPARACION DIRECTA	70 DEMANDADO - LLAMADO EN GARANTIA	1 PLANTA	1014192601 INDIRA HERNANDEZ ROA	26492325 LUZ MARINA ARDILA SILVA	41 DEPARTAMENTO DE HUILA	41001 NEIVA - HUILA	13 PRIMERA INSTANCIA O UNICA INSTANCIA - FALLO	5902602424	0	0	2 ACTIVO						
859	FILA_859			41001333300820170025700	2018/04/20	2 CONTENCIOSO ADMINISTRATIVA	1275 REPARACION DIRECTA	70 DEMANDADO - LLAMADO EN GARANTIA	1 PLANTA	1014192601 INDIRA HERNANDEZ ROA	12186885 JOSE RAMIRO BENAVIDES	41 DEPARTAMENTO DE HUILA	41001 NEIVA - HUILA	12 PRIMERA INSTANCIA O UNICA INSTANCIA - PRUEBAS	5507813541	0	0	2 ACTIVO						
860	FILA_860			41001333300820170031600	2018/04/20	2 CONTENCIOSO ADMINISTRATIVA	1275 REPARACION DIRECTA	70 DEMANDADO - LLAMADO EN GARANTIA	1 PLANTA	1014192601 INDIRA HERNANDEZ ROA	19244203 LISANDRO TOVAR CALDERON	41 DEPARTAMENTO DE HUILA	41001 NEIVA - HUILA	12 PRIMERA INSTANCIA O UNICA INSTANCIA - PRUEBAS	3196769833	0	0	2 ACTIVO						

Tipo Modalidad	51
Formulario	84
Moneda Informe	1
Entidad	11748
Fecha	2022/12/31
Periodicidad	12 ANUAL

M-1: CUENTA O INFORME ANUAL CONSOLIDADO
F9: RELACIÓN DE PROCESOS JUDICIALES (VER 3.0)

[1] 0 RELACIÓN DE PROCESOS JUDICIALES

		2	3	4	8	12	16	20	24	28	32	36	40	44	48	52	56	60	64	68	72	76	80	84
		FORMULARIO CON INFORMACIÓN	JUSTIFICACIÓN	CÓDIGO ÚNICO DEL PROCESO	FECHA ADMISIÓN DEMANDA	JURISDICCIÓN	ACCIÓN	CALIDAD EN QUE ACTÚA LA ENTIDAD	TIPO DE ABOGADO	NOMBRE DEL APODERADO	CONTRAPARTE	DEPARTAMENTO ACTUAL DEL PROCESO	CIUDAD ACTUAL DEL PROCESO	INSTANCIA - ETAPA DEL PROCESO	PRETENSIONES DEL PROCESO	CUANTÍA DEL PROCESO	MONTO DE LA PROVISIÓN / CONTABLE	ESTADO DEL PROCESO	FECHA DE TERMINACIÓN	SENTIDO DE LA SENTENCIA EJECUTORIADA	VALOR DE LA SENTENCIA EJECUTORIADA	ACTUACIÓN DE TERMINACIÓN	VALOR DEL ACUERDO POR TRANSACCION O CONCILIACION	OBSERVACIONES
861	FILA_861			41001333300820170033800	2018/07/13	2 CONTENCIOSO ADMINISTRATIVA	1275 REPARACION DIRECTA	70 DEMANDADO - LLAMADO EN GARANTIA	1 PLANTA	1014192601 INDIRA HERNANDEZ ROA	2397006 CARLOS ARTURO SARMIENTO MONTENEGRO	41 DEPARTAMENTO DE HUILA	41001 NEIVA - HUILA	12 PRIMERA INSTANCIA O UNICA INSTANCIA - PRUEBAS	74826634	74826634	0	2 ACTIVO						
862	FILA_862			41001333300820170034900	2021/07/12	2 CONTENCIOSO ADMINISTRATIVA	1275 REPARACION DIRECTA	70 DEMANDADO - LLAMADO EN GARANTIA	1 PLANTA	1014192601 INDIRA HERNANDEZ ROA	4895469 ORLANDO HERNANDEZ	41 DEPARTAMENTO DE HUILA	41001 NEIVA - HUILA	12 PRIMERA INSTANCIA O UNICA INSTANCIA - PRUEBAS	1334000000	1334000000	0	2 ACTIVO						
863	FILA_863			41001333300820170045100	2018/08/10	2 CONTENCIOSO ADMINISTRATIVA	1266 NULIDAD Y RESTABLECIMIENTO DEL DERECHO	70 DEMANDADO - LLAMADO EN GARANTIA	1 PLANTA	1014192601 INDIRA HERNANDEZ ROA	79350833 Carlos Vidal Gonzalez Herrera	41 DEPARTAMENTO DE HUILA	41001 NEIVA - HUILA	11 PRIMERA INSTANCIA O UNICA INSTANCIA - INIICIO Y FIJACIÓN DE LITIGIO	390000000	390000000	0	2 ACTIVO						
864	FILA_864			41001333300820190007900	2020/10/07	2 CONTENCIOSO ADMINISTRATIVA	1275 REPARACION DIRECTA	70 DEMANDADO - LLAMADO EN GARANTIA	2 CONTRATISTA	72291575 HELTON DAVID GUTIERREZ GONZALEZ	7710689 Javier MENDEZ SANCHEZ	41 DEPARTAMENTO DE HUILA	41001 NEIVA - HUILA	11 PRIMERA INSTANCIA O UNICA INSTANCIA - INIICIO Y FIJACIÓN DE LITIGIO	11295570513	5238729813	0	2 ACTIVO						
865	FILA_865			41001333300820200001300	2022/01/22	2 CONTENCIOSO ADMINISTRATIVA	1275 REPARACION DIRECTA	70 DEMANDADO - LLAMADO EN GARANTIA	1 PLANTA	1014192601 INDIRA HERNANDEZ ROA	12191108 IVAN SAPUY HOME	41 DEPARTAMENTO DE HUILA	41001 NEIVA - HUILA	11 PRIMERA INSTANCIA O UNICA INSTANCIA - INIICIO Y FIJACIÓN DE LITIGIO	75184428	0	0	2 ACTIVO						
866	FILA_866			41298310300220180003600	2018/12/07	1 ORDINARIO CIVIL	1278 VERBAL	4 DEMANDADO	2 CONTRATISTA	1058846415 VALENTINA GIRALDO CASTAÑO	83234400 VICTOR FELIX VARGAS PLAZAS	41 DEPARTAMENTO DE HUILA	41298 GARZÓN - HUILA	11 PRIMERA INSTANCIA O UNICA INSTANCIA - INIICIO Y FIJACIÓN DE LITIGIO	28009792827	147874634	0	2 ACTIVO						
867	FILA_867			41298310300220180003700	2018/06/19	1 ORDINARIO CIVIL	1278 VERBAL	4 DEMANDADO	2 CONTRATISTA	1058846415 VALENTINA GIRALDO CASTAÑO	55060774 CRISTINA RAMIREZ	41 DEPARTAMENTO DE HUILA	41298 GARZÓN - HUILA	11 PRIMERA INSTANCIA O UNICA INSTANCIA - INIICIO Y FIJACIÓN DE LITIGIO	6546000000	6546000000	0	2 ACTIVO						
868	FILA_868			41298310300220180003800	2018/05/07	1 ORDINARIO CIVIL	1278 VERBAL	4 DEMANDADO	2 CONTRATISTA	1058846415 VALENTINA GIRALDO CASTAÑO	1077848243 YHON FREDY CERQUERA SANTOS	41 DEPARTAMENTO DE HUILA	41298 GARZÓN - HUILA	11 PRIMERA INSTANCIA O UNICA INSTANCIA - INIICIO Y FIJACIÓN DE LITIGIO	2967469957	225553284	0	2 ACTIVO						
869	FILA_869			41298310300220180003900	2018/05/08	1 ORDINARIO CIVIL	1278 VERBAL	4 DEMANDADO	2 CONTRATISTA	1058846415 VALENTINA GIRALDO CASTAÑO	12186574 HERNANDO PINZON MENDEZ	41 DEPARTAMENTO DE HUILA	41298 GARZÓN - HUILA	11 PRIMERA INSTANCIA O UNICA INSTANCIA - INIICIO Y FIJACIÓN DE LITIGIO	2759555305	148956128	0	2 ACTIVO						
870	FILA_870			44001233100120110009700	2011/06/20	2 CONTENCIOSO ADMINISTRATIVA	1270 PROTECCION DE LOS DERECHOS E INTERESES COLECTIVOS	4 DEMANDADO	2 CONTRATISTA	1058846415 VALENTINA GIRALDO CASTAÑO	800186061 DEFENSORIA DEL PUEBLO	11 BOGOTÁ D.C	11001 BOGOTÁ, D.C. - CUNDINAMARCA	2 SEGUNDA INSTANCIA	0	0	0	2 ACTIVO						
871	FILA_871			44001233300120160001800	2016/02/16	2 CONTENCIOSO ADMINISTRATIVA	1270 PROTECCION DE LOS DERECHOS E INTERESES COLECTIVOS	4 DEMANDADO	1 PLANTA	1015437117 GERMAN RICARDO SIERRA BARRERA	22025481 MARIA ELIZABETH LOPEZ PULGARIN	44 DEPARTAMENTO DE LA GUAJIRA	44001 RIOHACHA - LA GUAJIRA	11 PRIMERA INSTANCIA O UNICA INSTANCIA - INIICIO Y FIJACIÓN DE LITIGIO	0	0	0	2 ACTIVO						
872	FILA_872			44001233300220130017200	2018/10/01	2 CONTENCIOSO ADMINISTRATIVA	1274 REPARACION DE LOS PERIJUICIOS CAUSADOS A UN GRUPO	4 DEMANDADO	2 CONTRATISTA	1018469276 CARMEN MARIA MARTINEZ LOBO	40822001 ELIDA TEOTISTE VILLAR REDONDO	44 DEPARTAMENTO DE LA GUAJIRA	44001 RIOHACHA - LA GUAJIRA	13 PRIMERA INSTANCIA O UNICA INSTANCIA - FALLO	141480000	141480000	0	2 ACTIVO						
873	FILA_873			47001233100020110001100	2011/01/18	2 CONTENCIOSO ADMINISTRATIVA	1270 PROTECCION DE LOS DERECHOS E INTERESES COLECTIVOS	4 DEMANDADO	2 CONTRATISTA	1015423697 LAURA ROCIO AMAYA BECERRA	57302277 MARIA MERCEDES PERTUZ AVILA	47 DEPARTAMENTO DE MAGDALENA	47001 SANTA MARTA - MAGDALENA	13 PRIMERA INSTANCIA O UNICA INSTANCIA - FALLO	0	0	0	2 ACTIVO						
874	FILA_874			47001233100020120003600	2012/02/10	2 CONTENCIOSO ADMINISTRATIVA	1275 REPARACION DIRECTA	4 DEMANDADO	2 CONTRATISTA	80888821 DANIEL FELIPE TABOADA VELASQUEZ	7413057 GISELLE MANCILLA VALVERDE	11 BOGOTÁ D.C	11001 BOGOTÁ, D.C. - CUNDINAMARCA	2 SEGUNDA INSTANCIA	973591200	973591200	0	2 ACTIVO						
875	FILA_875			47001233100320050041000	2005/03/04	2 CONTENCIOSO ADMINISTRATIVA	1270 PROTECCION DE LOS DERECHOS E INTERESES COLECTIVOS	4 DEMANDADO	2 CONTRATISTA	1015423697 LAURA ROCIO AMAYA BECERRA	85456243 JOSE GREGORIO MANOTAS ROMERO	47 DEPARTAMENTO DE MAGDALENA	47001 SANTA MARTA - MAGDALENA	11 PRIMERA INSTANCIA O UNICA INSTANCIA - INIICIO Y FIJACIÓN DE LITIGIO	0	0	0	2 ACTIVO						
876	FILA_876			47001233100320060021200	2006/02/21	2 CONTENCIOSO ADMINISTRATIVA	1270 PROTECCION DE LOS DERECHOS E INTERESES COLECTIVOS	4 DEMANDADO	2 CONTRATISTA	1067919238 EMITH JOHANA CASTILLO ROMERO	26663396 LIBIA ROSA EGUIS ALVAREZ	47 DEPARTAMENTO DE MAGDALENA	47001 SANTA MARTA - MAGDALENA	13 PRIMERA INSTANCIA O UNICA INSTANCIA - FALLO	0	0	0	2 ACTIVO						
877	FILA_877			47001233300020130006300	2013/04/15	2 CONTENCIOSO ADMINISTRATIVA	1266 NULIDAD Y RESTABLECIMIENTO DEL DERECHO	4 DEMANDADO	2 CONTRATISTA	1018469276 CARMEN MARIA MARTINEZ LOBO	8679054 ANTONIO JOSE BOJANINI SAFDIE	47 DEPARTAMENTO DE MAGDALENA	47001 SANTA MARTA - MAGDALENA	13 PRIMERA INSTANCIA O UNICA INSTANCIA - FALLO	3293524978	3293524978	0	2 ACTIVO						
878	FILA_878			47001233300020130014300	2013/06/05	2 CONTENCIOSO ADMINISTRATIVA	1275 REPARACION DIRECTA	4 DEMANDADO	2 CONTRATISTA	72291575 HELTON DAVID GUTIERREZ GONZALEZ	1082955749 SOLEDAD MARCELA ACEVEDO RANGEL	11 BOGOTÁ D.C	11001 BOGOTÁ, D.C. - CUNDINAMARCA	2 SEGUNDA INSTANCIA	1598140000	0	0	2 ACTIVO						

Tipo Modalidad	51
Formulario	84
Moneda Informe	1
Entidad	11748
Fecha	2022/12/31
Periodicidad	12 ANUAL

M-1: CUENTA O INFORME ANUAL CONSOLIDADO
F9: RELACIÓN DE PROCESOS JUDICIALES (VER 3.0)

[1] 0 RELACIÓN DE PROCESOS JUDICIALES

		2	3	4	8	12	16	20	24	28	32	36	40	44	48	52	56	60	64	68	72	76	80	84
		FORMULARIO CON INFORMACIÓN	JUSTIFICACIÓN	CÓDIGO ÚNICO DEL PROCESO	FECHA ADMISIÓN DEMANDA	JURISDICCIÓN	ACCIÓN	CALIDAD EN QUE ACTÚA LA ENTIDAD	TIPO DE ABOGADO	NOMBRE DEL APODERADO	CONTRAPARTE	DEPARTAMENTO ACTUAL DEL PROCESO	CIUDAD ACTUAL DEL PROCESO	INSTANCIA - ETAPA DEL PROCESO	PRETENSIONES DEL PROCESO	CUANTÍA DEL PROCESO	MONTO DE LA PROVISIÓN / CONTABLE	ESTADO DEL PROCESO	FECHA DE TERMINACIÓN	SENTIDO DE LA SENTENCIA EJECUTORIADA	VALOR DE LA SENTENCIA EJECUTORIADA	ACTUACIÓN DE TÉRMINACIÓN	VALOR DEL ACUERDO POR TRANSACCION O CONCILIACION	OBSERVACIONES
879	FILA_879			47001233300020130015500	2013/07/16	2 CONTENCIOSO ADMINISTRATIVA	1274 REPARACION DE LOS PERJUICIOS CAUSADOS A UN GRUPO	4 DEMANDADO	1 PLANTA	1014192601 INDIRA HERNANDEZ ROA	12534986 MANUEL JULIAN NIEBLES REBOLLEDO	47 DEPARTAMENTO DE MAGDALENA	47001 SANTA MARTA - MAGDALENA	12 PRIMERA INSTANCIA O UNICA INSTANCIA - PRUEBAS	19689300000	19689300000	0	2 ACTIVO						
880	FILA_880			47001233300020140002900	2014/03/03	2 CONTENCIOSO ADMINISTRATIVA	1275 REPARACION DIRECTA	4 DEMANDADO	2 CONTRATISTA	1014200539 LAURA ANGELICA RUBIO MONCADA	JOAQUIN ISRAEL GUTIERREZ GALVIS	11 BOGOTÁ D.C	11001 BOGOTÁ, D.C. - CUNDINAMARCA	2 SEGUNDA INSTANCIA	560112399	552112400	0	2 ACTIVO						
881	FILA_881			47001233300020140009100	2014/05/13	2 CONTENCIOSO ADMINISTRATIVA	1274 REPARACION DE LOS PERJUICIOS CAUSADOS A UN GRUPO	4 DEMANDADO	1 PLANTA	1014192601 INDIRA HERNANDEZ ROA	ROBERT RAUL RADA ESCALANTE	47 DEPARTAMENTO DE MAGDALENA	47001 SANTA MARTA - MAGDALENA	13 PRIMERA INSTANCIA O UNICA INSTANCIA - FALLO	6578078900	224576950	0	2 ACTIVO						
882	FILA_882			47001233300020160048200	2017/02/20	2 CONTENCIOSO ADMINISTRATIVA	1270 PROTECCION DE LOS DERECHOS E INTERESES COLECTIVOS	4 DEMANDADO	2 CONTRATISTA	1058846415 VALENTINA GIRALDO CASTAÑO	1083012712 AYLIN YASIRA SERBOUSEK CASTRO	47 DEPARTAMENTO DE MAGDALENA	47001 SANTA MARTA - MAGDALENA	12 PRIMERA INSTANCIA O UNICA INSTANCIA - PRUEBAS	0	0	0	2 ACTIVO						
883	FILA_883			47001233300020170019400	2017/06/14	2 CONTENCIOSO ADMINISTRATIVA	1270 PROTECCION DE LOS DERECHOS E INTERESES COLECTIVOS	4 DEMANDADO	1 PLANTA	51937669 LUZ STELLA CAMACHO GOMEZ	LUIS VASQUEZ SANCHEZ	47 DEPARTAMENTO DE MAGDALENA	47001 SANTA MARTA - MAGDALENA	12 PRIMERA INSTANCIA O UNICA INSTANCIA - PRUEBAS	0	0	0	2 ACTIVO						
884	FILA_884			47001233300020180003200	2018/10/22	2 CONTENCIOSO ADMINISTRATIVA	1274 REPARACION DE LOS PERJUICIOS CAUSADOS A UN GRUPO	4 DEMANDADO	2 CONTRATISTA	1058846415 VALENTINA GIRALDO CASTAÑO	5002900 ARTURO GUILLERMO ESPINOSA HERNANDEZ	47 DEPARTAMENTO DE MAGDALENA	47001 SANTA MARTA - MAGDALENA	11 PRIMERA INSTANCIA O UNICA INSTANCIA - INIICIO Y FIJACIÓN DE LITIGIO	0	70000000000	0	2 ACTIVO						
885	FILA_885			47001233300020180008900	2019/02/22	2 CONTENCIOSO ADMINISTRATIVA	1274 REPARACION DE LOS PERJUICIOS CAUSADOS A UN GRUPO	4 DEMANDADO	2 CONTRATISTA	72291575 HELTON DAVID GUTIERREZ GONZALEZ	1082406777 ALBIS ENRIQUE SALCEDO URIBE	47 DEPARTAMENTO DE MAGDALENA	47001 SANTA MARTA - MAGDALENA	12 PRIMERA INSTANCIA O UNICA INSTANCIA - PRUEBAS	0	0	0	2 ACTIVO						
886	FILA_886			47001233300020180013200	2018/05/09	2 CONTENCIOSO ADMINISTRATIVA	1270 PROTECCION DE LOS DERECHOS E INTERESES COLECTIVOS	4 DEMANDADO	2 CONTRATISTA	1014200539 LAURA ANGELICA RUBIO MONCADA	7455054 EFRAIN JOSE CEPEDA SARABIA	47 DEPARTAMENTO DE MAGDALENA	47001 SANTA MARTA - MAGDALENA	12 PRIMERA INSTANCIA O UNICA INSTANCIA - PRUEBAS	0	0	0	2 ACTIVO						
887	FILA_887			47001233300020180026000	2018/10/01	2 CONTENCIOSO ADMINISTRATIVA	1270 PROTECCION DE LOS DERECHOS E INTERESES COLECTIVOS	4 DEMANDADO	2 CONTRATISTA	1058846415 VALENTINA GIRALDO CASTAÑO	32306323 ROCIO DEL SOCORRO ALVAREZ BUITRAGO	47 DEPARTAMENTO DE MAGDALENA	47001 SANTA MARTA - MAGDALENA	11 PRIMERA INSTANCIA O UNICA INSTANCIA - INIICIO Y FIJACIÓN DE LITIGIO	0	0	0	2 ACTIVO						
888	FILA_888			47001233300020180036800	2018/10/31	2 CONTENCIOSO ADMINISTRATIVA	1270 PROTECCION DE LOS DERECHOS E INTERESES COLECTIVOS	4 DEMANDADO	2 CONTRATISTA	1014200539 LAURA ANGELICA RUBIO MONCADA	43234345 PROCURADURÍA GENERAL DE LA NACIÓN DELEGADA PARA ASUNTOS AMBIENTALES	47 DEPARTAMENTO DE MAGDALENA	47001 SANTA MARTA - MAGDALENA	12 PRIMERA INSTANCIA O UNICA INSTANCIA - PRUEBAS	0	0	0	2 ACTIVO						
889	FILA_889			47001233300020180037800	2018/11/15	2 CONTENCIOSO ADMINISTRATIVA	1270 PROTECCION DE LOS DERECHOS E INTERESES COLECTIVOS	4 DEMANDADO	1 PLANTA	1015437117 GERMAN RICARDO SIERRA BARRERA	36718289 DENYS AMALFI RODRIGUEZ HERNANDEZ	47 DEPARTAMENTO DE MAGDALENA	47001 SANTA MARTA - MAGDALENA	11 PRIMERA INSTANCIA O UNICA INSTANCIA - INIICIO Y FIJACIÓN DE LITIGIO	0	0	0	2 ACTIVO						
890	FILA_890			47001233300020200058600	2021/04/19	2 CONTENCIOSO ADMINISTRATIVA	1270 PROTECCION DE LOS DERECHOS E INTERESES COLECTIVOS	4 DEMANDADO	1 PLANTA	1015437117 GERMAN RICARDO SIERRA BARRERA	1083031766 ANGIE LIZETH YEPES SERRANO	47 DEPARTAMENTO DE MAGDALENA	47001 SANTA MARTA - MAGDALENA	11 PRIMERA INSTANCIA O UNICA INSTANCIA - INIICIO Y FIJACIÓN DE LITIGIO	0	0	0	2 ACTIVO						
891	FILA_891			47001233300020210019800	2021/07/12	2 CONTENCIOSO ADMINISTRATIVA	1270 PROTECCION DE LOS DERECHOS E INTERESES COLECTIVOS	4 DEMANDADO	1 PLANTA	51937669 LUZ STELLA CAMACHO GOMEZ	CARLOS ALBERTO ZUÑIGA MEJIA	47 DEPARTAMENTO DE MAGDALENA	47001 SANTA MARTA - MAGDALENA	11 PRIMERA INSTANCIA O UNICA INSTANCIA - INIICIO Y FIJACIÓN DE LITIGIO	0	0	0	2 ACTIVO						
892	FILA_892			47001233300020210036000	2021/11/03	2 CONTENCIOSO ADMINISTRATIVA	1270 PROTECCION DE LOS DERECHOS E INTERESES COLECTIVOS	4 DEMANDADO	1 PLANTA	1015437117 GERMAN RICARDO SIERRA BARRERA	12713117 HERNANDO ARIZA ARIZA	47 DEPARTAMENTO DE MAGDALENA	47001 SANTA MARTA - MAGDALENA	12 PRIMERA INSTANCIA O UNICA INSTANCIA - PRUEBAS	0	0	0	2 ACTIVO						
893	FILA_893			47001233300020220002400	2022/08/08	2 CONTENCIOSO ADMINISTRATIVA	1275 REPARACION DIRECTA	4 DEMANDADO	2 CONTRATISTA	52365438 MARIANA JULIETTE RESTREPO MORENO	39009998 ROCIO DEL CARMEN GOMEZ MARMOL	47 DEPARTAMENTO DE MAGDALENA	47001 SANTA MARTA - MAGDALENA	11 PRIMERA INSTANCIA O UNICA INSTANCIA - INIICIO Y FIJACIÓN DE LITIGIO	120000000	20000000	0	2 ACTIVO						
894	FILA_894			47001233300020220009400	2022/05/24	2 CONTENCIOSO ADMINISTRATIVA	1270 PROTECCION DE LOS DERECHOS E INTERESES COLECTIVOS	4 DEMANDADO	2 CONTRATISTA	80888821 DANIEL FELIPE TABOADA VELASQUEZ	45491750 CLAUDIA PATRICIA RADA CABARCA	47 DEPARTAMENTO DE MAGDALENA	47001 SANTA MARTA - MAGDALENA	11 PRIMERA INSTANCIA O UNICA INSTANCIA - INIICIO Y FIJACIÓN DE LITIGIO	0	0	0	2 ACTIVO						
895	FILA_895			47001233300020220017300	2022/09/19	2 CONTENCIOSO ADMINISTRATIVA	1270 PROTECCION DE LOS DERECHOS E INTERESES COLECTIVOS	4 DEMANDADO	1 PLANTA	1014192601 INDIRA HERNANDEZ ROA	8001039206 GOBERNACIÓN DEL DEPARTAMENTO DEL MAGDALENA	47 DEPARTAMENTO DE MAGDALENA	47001 SANTA MARTA - MAGDALENA	11 PRIMERA INSTANCIA O UNICA INSTANCIA - INIICIO Y FIJACIÓN DE LITIGIO	0	0	0	2 ACTIVO						
896	FILA_896			47001233300120130005000	2013/03/07	2 CONTENCIOSO ADMINISTRATIVA	1275 REPARACION DIRECTA	4 DEMANDADO	2 CONTRATISTA	72291575 HELTON DAVID GUTIERREZ GONZALEZ	800250944 INVERSIONES CUELLO TORRES SAS	11 BOGOTÁ D.C	11001 BOGOTÁ, D.C. - CUNDINAMARCA	2 SEGUNDA INSTANCIA	1013346431	1013346431	0	2 ACTIVO						
897	FILA_897			47001233300220160020700	2016/06/07	2 CONTENCIOSO ADMINISTRATIVA	1275 REPARACION DIRECTA	4 DEMANDADO	2 CONTRATISTA	1058846415 VALENTINA GIRALDO CASTAÑO	900440673 CONSTRUCTORES EN LINEA SAS	47 DEPARTAMENTO DE MAGDALENA	47001 SANTA MARTA - MAGDALENA	12 PRIMERA INSTANCIA O UNICA INSTANCIA - PRUEBAS	4553215444	4553215444	0	2 ACTIVO						

Tipo Modalidad	51
Formulario	84
Moneda Informe	1
Entidad	11748
Fecha	2022/12/31
Periodicidad	12 ANUAL

M-1: CUENTA O INFORME ANUAL CONSOLIDADO
F9: RELACIÓN DE PROCESOS JUDICIALES (VER 3.0)

[1] 0 RELACIÓN DE PROCESOS JUDICIALES

		2	3	4	8	12	16	20	24	28	32	36	40	44	48	52	56	60	64	68	72	76	80	84
		FORMULARIO CON INFORMACIÓN	JUSTIFICACIÓN	CÓDIGO ÚNICO DEL PROCESO	FECHA ADMISIÓN DEMANDA	JURISDICCIÓN	ACCIÓN	CALIDAD EN QUE ACTÚA LA ENTIDAD	TIPO DE ABOGADO	NOMBRE DEL APODERADO	CONTRAPARTE	DEPARTAMENTO ACTUAL DEL PROCESO	CIUDAD ACTUAL DEL PROCESO	INSTANCIA - ETAPA DEL PROCESO	PRETENSIONES DEL PROCESO	CUANTÍA DEL PROCESO	MONTO DE LA PROVISIÓN / CONTABLE	ESTADO DEL PROCESO	FECHA DE TERMINACIÓN	SENTIDO DE LA SENTENCIA EJECUTORIADA	VALOR DE LA SENTENCIA EJECUTORIADA	ACTUACIÓN DE TERMINACIÓN	VALOR DEL ACUERDO POR TRANSACCION O CONCILIACION	OBSERVACIONES
898	FILA_898			47001233300220210036000	2021/11/03	2 CONTENCIOSO ADMINISTRATIVA	1270 PROTECCION DE LOS DERECHOS E INTERESES COLECTIVOS	69 DEMANDADO - COADYUVANTE	1 PLANTA	1015437117 GERMAN RICARDO SIERRA BARRERA	12713117 HERNANDO ARIZA ARIZA	47 DEPARTAMENTO DE MAGDALENA	47001 SANTA MARTA - MAGDALENA	11 PRIMERA INSTANCIA O UNICA INSTANCIA - INIICIO Y FIJACIÓN DE LITIGIO	0	0	0	2 ACTIVO						
899	FILA_899			47001233300320150006300	2015/04/27	2 CONTENCIOSO ADMINISTRATIVA	1274 REPARACION DE LOS PERIJUICIOS CAUSADOS A UN GRUPO	4 DEMANDADO	1 PLANTA	1014192601 INDIRA HERNANDEZ ROA	12631209 ALVARO ENRIQUE ANDRADE RODRIGUEZ	47 DEPARTAMENTO DE MAGDALENA	47001 SANTA MARTA - MAGDALENA	11 PRIMERA INSTANCIA O UNICA INSTANCIA - INIICIO Y FIJACIÓN DE LITIGIO	58593556120	303672680	0	2 ACTIVO						
900	FILA_900			47001310500520150038600	2016/03/10	4 ORDINARIO LABORAL	1268 ORDINARIO LABORAL	4 DEMANDADO	2 CONTRATISTA	80888821 DANIEL FELIPE TABOADA VELASQUEZ	85454629 PEDRO SANTIAGO BONILLA BARRETO	47 DEPARTAMENTO DE MAGDALENA	47001 SANTA MARTA - MAGDALENA	11 PRIMERA INSTANCIA O UNICA INSTANCIA - INIICIO Y FIJACIÓN DE LITIGIO	975291431	758620768	0	2 ACTIVO						
901	FILA_901			47001310500520210040800	2022/02/08	4 ORDINARIO LABORAL	1268 ORDINARIO LABORAL	4 DEMANDADO	2 CONTRATISTA	1067919238 EMITH JOHANA CASTILLO ROMERO	1083045988 Diego Andres Roys Alvear	47 DEPARTAMENTO DE MAGDALENA	47001 SANTA MARTA - MAGDALENA	11 PRIMERA INSTANCIA O UNICA INSTANCIA - INIICIO Y FIJACIÓN DE LITIGIO	160199246	160199246	0	2 ACTIVO						
902	FILA_902			47001312100120210006200	2022/01/14	1 ORDINARIO CIVIL	1179 DECLARATIVO ESPECIAL - EXPROPIACION	74 DEMANDADO - LITISCONSORCIO	2 CONTRATISTA	72291575 HELTON DAVID GUTIERREZ GONZALEZ	32755677 martha cecilia fernandez artunduaga	47 DEPARTAMENTO DE MAGDALENA	47001 SANTA MARTA - MAGDALENA	11 PRIMERA INSTANCIA O UNICA INSTANCIA - INIICIO Y FIJACIÓN DE LITIGIO	0	0	0	2 ACTIVO						
903	FILA_903			47001312100120210007600	2022/03/29	1 ORDINARIO CIVIL	1278 VERBAL	4 DEMANDADO	2 CONTRATISTA	1083903896 LUISA FERNANDA NÚÑEZ RAMOS	89999906812 UNIDAD DE RESTITUCION DE TIERRAS	47 DEPARTAMENTO DE MAGDALENA	47001 SANTA MARTA - MAGDALENA	11 PRIMERA INSTANCIA O UNICA INSTANCIA - INIICIO Y FIJACIÓN DE LITIGIO	0	0	0	2 ACTIVO						
904	FILA_904			47001312100120210008000	2022/03/23	1 ORDINARIO CIVIL	1278 VERBAL	4 DEMANDADO	2 CONTRATISTA	1083009840 EDUARDO JOSE CHARRIS VILLAMIZAR	89999906812 UNIDAD DE RESTITUCION DE TIERRAS	47 DEPARTAMENTO DE MAGDALENA	47001 SANTA MARTA - MAGDALENA	11 PRIMERA INSTANCIA O UNICA INSTANCIA - INIICIO Y FIJACIÓN DE LITIGIO	0	0	0	2 ACTIVO						
905	FILA_905			47001312100120220005000	2022/04/07	1 ORDINARIO CIVIL	1278 VERBAL	4 DEMANDADO	2 CONTRATISTA	1083903896 LUISA FERNANDA NÚÑEZ RAMOS	22658212 Florinda Carrasquilla	47 DEPARTAMENTO DE MAGDALENA	47001 SANTA MARTA - MAGDALENA	11 PRIMERA INSTANCIA O UNICA INSTANCIA - INIICIO Y FIJACIÓN DE LITIGIO	0	0	0	2 ACTIVO						
906	FILA_906			47001333100220060087100	2006/07/19	2 CONTENCIOSO ADMINISTRATIVA	1270 PROTECCION DE LOS DERECHOS E INTERESES COLECTIVOS	4 DEMANDADO	2 CONTRATISTA	1015423697 LAURA ROCIO AMAYA BECERRA	900055022 FUNDETAG	47 DEPARTAMENTO DE MAGDALENA	47001 SANTA MARTA - MAGDALENA	2 SEGUNDA INSTANCIA	0	0	0	2 ACTIVO						
907	FILA_907			47001333100220170026700	2017/10/30	2 CONTENCIOSO ADMINISTRATIVA	1275 REPARACION DIRECTA	4 DEMANDADO	2 CONTRATISTA	1014200539 LAURA ANGELICA RUBIO MONCADA	1082905786 JONATAN JOSE PACHECO YANEZ	47 DEPARTAMENTO DE MAGDALENA	47001 SANTA MARTA - MAGDALENA	11 PRIMERA INSTANCIA O UNICA INSTANCIA - INIICIO Y FIJACIÓN DE LITIGIO	63800000	63800000	0	2 ACTIVO						
908	FILA_908			47001333100520100002400	2010/01/20	2 CONTENCIOSO ADMINISTRATIVA	1270 PROTECCION DE LOS DERECHOS E INTERESES COLECTIVOS	4 DEMANDADO	2 CONTRATISTA	1015423697 LAURA ROCIO AMAYA BECERRA	32713653 LICET DEL CARMEN PEÑARANDA PEÑA	47 DEPARTAMENTO DE MAGDALENA	47001 SANTA MARTA - MAGDALENA	13 PRIMERA INSTANCIA O UNICA INSTANCIA - FALLO	0	0	0	2 ACTIVO						
909	FILA_909			47001333100520100068400	2010/07/13	2 CONTENCIOSO ADMINISTRATIVA	1270 PROTECCION DE LOS DERECHOS E INTERESES COLECTIVOS	4 DEMANDADO	2 CONTRATISTA	1014197833 MARTHA LUCIA OSORIO ROSAS	98586439 GERARDO ANTENOR LEMUS OROZCO	47 DEPARTAMENTO DE MAGDALENA	47001 SANTA MARTA - MAGDALENA	11 PRIMERA INSTANCIA O UNICA INSTANCIA - INIICIO Y FIJACIÓN DE LITIGIO	0	0	0	2 ACTIVO						
910	FILA_910			47001333100720080059100	2008/08/27	2 CONTENCIOSO ADMINISTRATIVA	1274 REPARACION DE LOS PERIJUICIOS CAUSADOS A UN GRUPO	4 DEMANDADO	2 CONTRATISTA	1014197833 MARTHA LUCIA OSORIO ROSAS	ARGEMIRO SILVA GAONA	47 DEPARTAMENTO DE MAGDALENA	47001 SANTA MARTA - MAGDALENA	12 PRIMERA INSTANCIA O UNICA INSTANCIA - PRUEBAS	8399300000	8399300000	0	2 ACTIVO						
911	FILA_911			47001333100720120004300	2012/03/23	2 CONTENCIOSO ADMINISTRATIVA	1275 REPARACION DIRECTA	4 DEMANDADO	2 CONTRATISTA	1014197833 MARTHA LUCIA OSORIO ROSAS	1082948651 LUIS FERNANDO OSPINO GONZALEZ	47 DEPARTAMENTO DE MAGDALENA	47001 SANTA MARTA - MAGDALENA	11 PRIMERA INSTANCIA O UNICA INSTANCIA - INIICIO Y FIJACIÓN DE LITIGIO	1159067000	0	0	2 ACTIVO						
912	FILA_912			47001333175120160001000	2016/03/01	2 CONTENCIOSO ADMINISTRATIVA	1270 PROTECCION DE LOS DERECHOS E INTERESES COLECTIVOS	4 DEMANDADO	2 CONTRATISTA	1067919238 EMITH JOHANA CASTILLO ROMERO	85455570 HUBERT SEGUNDO RAMIREZ PINEDA	47 DEPARTAMENTO DE MAGDALENA	47001 SANTA MARTA - MAGDALENA	12 PRIMERA INSTANCIA O UNICA INSTANCIA - PRUEBAS	0	0	0	2 ACTIVO						
913	FILA_913			47001333300120190015900	2019/06/05	2 CONTENCIOSO ADMINISTRATIVA	1270 PROTECCION DE LOS DERECHOS E INTERESES COLECTIVOS	4 DEMANDADO	1 PLANTA	1015437117 GERMAN RICARDO SIERRA BARRERA	1083468487 FELIPE JOSE CAMPO FERNANDEZ	47 DEPARTAMENTO DE MAGDALENA	47001 SANTA MARTA - MAGDALENA	11 PRIMERA INSTANCIA O UNICA INSTANCIA - INIICIO Y FIJACIÓN DE LITIGIO	0	0	0	2 ACTIVO						

Tipo Modalidad	51
Formulario	84
Moneda Informe	1
Entidad	11748
Fecha	2022/12/31
Periodicidad	12 ANUAL

M-1: CUENTA O INFORME ANUAL CONSOLIDADO
F9: RELACIÓN DE PROCESOS JUDICIALES (VER 3.0)

[1] 0 RELACIÓN DE PROCESOS JUDICIALES

		2	3	4	8	12	16	20	24	28	32	36	40	44	48	52	56	60	64	68	72	76	80	84
		FORMULARIO CON INFORMACIÓN	JUSTIFICACIÓN	CÓDIGO ÚNICO DEL PROCESO	FECHA ADMISIÓN DEMANDA	JURISDICCIÓN	ACCIÓN	CALIDAD EN QUE ACTÚA LA ENTIDAD	TIPO DE ABOGADO	NOMBRE DEL APODERADO	CONTRAPARTE	DEPARTAMENTO ACTUAL DEL PROCESO	CIUDAD ACTUAL DEL PROCESO	INSTANCIA - ETAPA DEL PROCESO	PRETENSIONES DEL PROCESO	CUANTÍA DEL PROCESO	MONTO DE LA PROVISIÓN / CONTABLE	ESTADO DEL PROCESO	FECHA DE TERMINACIÓN	SENTIDO DE LA SENTENCIA EJECUTORIADA	VALOR DE LA SENTENCIA EJECUTORIADA	ACTUACIÓN DE TERMINACIÓN	VALOR DEL ACUERDO POR TRANSACCION O CONCILIACION	OBSERVACIONES
914	FILA_914			47001333300220180020700	2018/09/07	2 CONTENCIOSO ADMINISTRATIVA	1275 REPARACION DIRECTA	4 DEMANDADO	1 PLANTA	51937669 LUZ STELLA CAMACHO GOMEZ	LUIS CARLOS GRANADOS PACHECO	47 DEPARTAMENTO DE MAGDALENA	47001 SANTA MARTA - MAGDALENA	11 PRIMERA INSTANCIA O UNICA INSTANCIA - INIICIO Y FIJACIÓN DE LITIGIO	525307172	525307172	0	2 ACTIVO						
915	FILA_915			47001333300220210029900	2022/02/11	2 CONTENCIOSO ADMINISTRATIVA	1266 NULIDAD Y RESTABLECIMIENTO DEL DERECHO	4 DEMANDADO	2 CONTRATISTA	1015423697 LAURA ROCIO AMAYA BECERRA	57421571 MARÍA LUISA CASTRO AHUMADA	47 DEPARTAMENTO DE MAGDALENA	47001 SANTA MARTA - MAGDALENA	11 PRIMERA INSTANCIA O UNICA INSTANCIA - INIICIO Y FIJACIÓN DE LITIGIO	2695796	2695796	0	2 ACTIVO						
916	FILA_916			47001333300320150008000	2015/05/20	2 CONTENCIOSO ADMINISTRATIVA	1275 REPARACION DIRECTA	4 DEMANDADO	1 PLANTA	1014192601 INDIRA HERNANDEZ ROA	19535215 JACOB DEL ROSARIO ALTAHONA MEJIA	47 DEPARTAMENTO DE MAGDALENA	47001 SANTA MARTA - MAGDALENA	11 PRIMERA INSTANCIA O UNICA INSTANCIA - INIICIO Y FIJACIÓN DE LITIGIO	30779875000	30779875000	0	2 ACTIVO						
917	FILA_917			47001333300320150026101	2015/09/24	2 CONTENCIOSO ADMINISTRATIVA	1274 REPARACION DE LOS PERJUICIOS CAUSADOS A UN GRUPO	4 DEMANDADO	2 CONTRATISTA	1014197833 MARTHA LUCIA OSORIO ROSAS	8773920 ORLANDO RAFAEL ARAGON DE ALBA	11 BOGOTÁ D.C	11001 BOGOTÁ, D.C. - CUNDINAMARCA	2 SEGUNDA INSTANCIA	10138870000	10799150000	0	2 ACTIVO						
918	FILA_918			47001333300320170002300	2017/06/12	2 CONTENCIOSO ADMINISTRATIVA	1270 PROTECCION DE LOS DERECHOS E INTERESES COLECTIVOS	4 DEMANDADO	2 CONTRATISTA	1058846415 VALENTINA GIRALDO CASTAÑO	1085034984 JOSE MANUEL MARTINEZ GONZALEZ	47 DEPARTAMENTO DE MAGDALENA	47001 SANTA MARTA - MAGDALENA	11 PRIMERA INSTANCIA O UNICA INSTANCIA - INIICIO Y FIJACIÓN DE LITIGIO	0	0	0	2 ACTIVO						
919	FILA_919			47001333300320200003100	2020/03/05	2 CONTENCIOSO ADMINISTRATIVA	1266 NULIDAD Y RESTABLECIMIENTO DEL DERECHO	4 DEMANDADO	2 CONTRATISTA	1058846415 VALENTINA GIRALDO CASTAÑO	41524048 DORIS STELLA ZABARAIN NAVARRO	47 DEPARTAMENTO DE MAGDALENA	47001 SANTA MARTA - MAGDALENA	2 SEGUNDA INSTANCIA	22218966	22218966	0	2 ACTIVO						
920	FILA_920			47001333300420150004600	2015/02/24	2 CONTENCIOSO ADMINISTRATIVA	1275 REPARACION DIRECTA	4 DEMANDADO	1 PLANTA	1014192601 INDIRA HERNANDEZ ROA	50000501391 ASOCIACION MIXTA DE PESCADORES ARTESANALES Y COMERCIANTES DE PESCADO APACPEUP PUEBLO VIEJO	47 DEPARTAMENTO DE MAGDALENA	47001 SANTA MARTA - MAGDALENA	11 PRIMERA INSTANCIA O UNICA INSTANCIA - INIICIO Y FIJACIÓN DE LITIGIO	3047415000	0	0	2 ACTIVO						
921	FILA_921			47001333300420150004900	2016/03/31	2 CONTENCIOSO ADMINISTRATIVA	1275 REPARACION DIRECTA	4 DEMANDADO	1 PLANTA	1014192601 INDIRA HERNANDEZ ROA	9001089724 BAUPAPEV	47 DEPARTAMENTO DE MAGDALENA	47001 SANTA MARTA - MAGDALENA	12 PRIMERA INSTANCIA O UNICA INSTANCIA - PRUEBAS	9266275200	9266275200	0	2 ACTIVO						
922	FILA_922			47001333300420150007300	2016/03/31	2 CONTENCIOSO ADMINISTRATIVA	1275 REPARACION DIRECTA	4 DEMANDADO	1 PLANTA	1014192601 INDIRA HERNANDEZ ROA	8190007815 ASOCOCIENAGA	47 DEPARTAMENTO DE MAGDALENA	47001 SANTA MARTA - MAGDALENA	11 PRIMERA INSTANCIA O UNICA INSTANCIA - INIICIO Y FIJACIÓN DE LITIGIO	19510695000	19510695000	0	2 ACTIVO						
923	FILA_923			47001333300520120005800	2012/09/20	2 CONTENCIOSO ADMINISTRATIVA	1275 REPARACION DIRECTA	4 DEMANDADO	2 CONTRATISTA	1015423697 LAURA ROCIO AMAYA BECERRA	7458646 ALBERTO BOLAÑO PATIÑO	47 DEPARTAMENTO DE MAGDALENA	47001 SANTA MARTA - MAGDALENA	11 PRIMERA INSTANCIA O UNICA INSTANCIA - INIICIO Y FIJACIÓN DE LITIGIO	321000000	500000000	0	2 ACTIVO						
924	FILA_924			47001333300520130014500	2013/05/30	2 CONTENCIOSO ADMINISTRATIVA	1275 REPARACION DIRECTA	74 DEMANDADO - LITISCONSORCIO	2 CONTRATISTA	1067919238 EMITH JOHANA CASTILLO ROMERO	22433323 CARMEN CECILIA SANCHEZ PATIÑO	47 DEPARTAMENTO DE MAGDALENA	47001 SANTA MARTA - MAGDALENA	11 PRIMERA INSTANCIA O UNICA INSTANCIA - INIICIO Y FIJACIÓN DE LITIGIO	476074053	476074053	0	2 ACTIVO						
925	FILA_925			47001333300520160010700	2016/05/26	2 CONTENCIOSO ADMINISTRATIVA	1275 REPARACION DIRECTA	4 DEMANDADO	2 CONTRATISTA	1014197833 MARTHA LUCIA OSORIO ROSAS	4969570 LUIS FERNANDO VILORIA	47 DEPARTAMENTO DE MAGDALENA	47001 SANTA MARTA - MAGDALENA	11 PRIMERA INSTANCIA O UNICA INSTANCIA - INIICIO Y FIJACIÓN DE LITIGIO	411811559	315682766	0	2 ACTIVO						
926	FILA_926			47001333300520160010800	2016/05/26	2 CONTENCIOSO ADMINISTRATIVA	1275 REPARACION DIRECTA	4 DEMANDADO	2 CONTRATISTA	1014197833 MARTHA LUCIA OSORIO ROSAS	1750253 RAMON PEZZOTTI ARIZA	47 DEPARTAMENTO DE MAGDALENA	47001 SANTA MARTA - MAGDALENA	11 PRIMERA INSTANCIA O UNICA INSTANCIA - INIICIO Y FIJACIÓN DE LITIGIO	419480825	382766826	0	2 ACTIVO						
927	FILA_927			47001333300520160010900	2016/02/02	2 CONTENCIOSO ADMINISTRATIVA	1275 REPARACION DIRECTA	4 DEMANDADO	2 CONTRATISTA	1015423697 LAURA ROCIO AMAYA BECERRA	12535633 OSVALDO LOAIZA VELASQUEZ	47 DEPARTAMENTO DE MAGDALENA	47001 SANTA MARTA - MAGDALENA	11 PRIMERA INSTANCIA O UNICA INSTANCIA - INIICIO Y FIJACIÓN DE LITIGIO	419480826	382766826	0	2 ACTIVO						
928	FILA_928			47001333300520160011000	2016/02/02	2 CONTENCIOSO ADMINISTRATIVA	1275 REPARACION DIRECTA	4 DEMANDADO	1 PLANTA	1015437117 GERMAN RICARDO SIERRA BARRERA	1082915691 JAIRO ANDRES PACHECO YANEZ	47 DEPARTAMENTO DE MAGDALENA	47001 SANTA MARTA - MAGDALENA	11 PRIMERA INSTANCIA O UNICA INSTANCIA - INIICIO Y FIJACIÓN DE LITIGIO	647566628	610852628	0	2 ACTIVO						
929	FILA_929			47001333300520160011100	2016/02/02	2 CONTENCIOSO ADMINISTRATIVA	1275 REPARACION DIRECTA	4 DEMANDADO	2 CONTRATISTA	80888821 DANIEL FELIPE TABOADA VELASQUEZ	91072644 OVIDIO LESMES OTERO	47 DEPARTAMENTO DE MAGDALENA	47001 SANTA MARTA - MAGDALENA	11 PRIMERA INSTANCIA O UNICA INSTANCIA - INIICIO Y FIJACIÓN DE LITIGIO	419480826	409600449	0	2 ACTIVO						

Tipo Modalidad	51
Formulario	84
Moneda Informe	1
Entidad	11748
Fecha	2022/12/31
Periodicidad	12 ANUAL

M-1: CUENTA O INFORME ANUAL CONSOLIDADO
F9: RELACIÓN DE PROCESOS JUDICIALES (VER 3.0)

[1] 0 RELACIÓN DE PROCESOS JUDICIALES

		2	3	4	8	12	16	20	24	28	32	36	40	44	48	52	56	60	64	68	72	76	80	84
		FORMULARIO CON INFORMACIÓN	JUSTIFICACIÓN	CÓDIGO ÚNICO DEL PROCESO	FECHA ADMISIÓN DEMANDA	JURISDICCIÓN	ACCIÓN	CALIDAD EN QUE ACTÚA LA ENTIDAD	TIPO DE ABOGADO	NOMBRE DEL APODERADO	CONTRAPARTE	DEPARTAMENTO ACTUAL DEL PROCESO	CIUDAD ACTUAL DEL PROCESO	INSTANCIA - ETAPA DEL PROCESO	PRETENSIONES DEL PROCESO	CUANTÍA DEL PROCESO	MONTO DE LA PROVISIÓN / CONTABLE	ESTADO DEL PROCESO	FECHA DE TERMINACIÓN	SENTIDO DE LA SENTENCIA EJECUTORIADA	VALOR DE LA SENTENCIA EJECUTORIADA	ACTUACIÓN DE TÉRMINACIÓN	VALOR DEL ACUERDO POR TRANSACCION O CONCILIACION	OBSERVACIONES
930	FILA_930			47001333300620150005900	2015/10/21	2 CONTENCIOSO ADMINISTRATIVA	1274 REPARACION DE LOS PERJUICIOS CAUSADOS A UN GRUPO	4 DEMANDADO	1 PLANTA	1014192601 INDIRA HERNANDEZ ROA	327400000 SINDICATO DE PESCADORES ARTESANALES DE PUEBLOVIEO	47 DEPARTAMENTO DE MAGDALENA	47001 SANTA MARTA - MAGDALENA	11 PRIMERA INSTANCIA O UNICA INSTANCIA - INIICIO Y FIJACIÓN DE LITIGIO	147840000	147840000	0	2 ACTIVO						
931	FILA_931			47001333300620150006000	2016/02/08	2 CONTENCIOSO ADMINISTRATIVA	1275 REPARACION DIRECTA	4 DEMANDADO	1 PLANTA	1014192601 INDIRA HERNANDEZ ROA	819001637 ASOCIACION DE PESCADORES ARTESANALES DEL BARRIO CARREÑO	47 DEPARTAMENTO DE MAGDALENA	47001 SANTA MARTA - MAGDALENA	11 PRIMERA INSTANCIA O UNICA INSTANCIA - INIICIO Y FIJACIÓN DE LITIGIO	37255680000	37255680000	0	2 ACTIVO						
932	FILA_932			47001333300620150009600	2015/12/01	2 CONTENCIOSO ADMINISTRATIVA	1275 REPARACION DIRECTA	4 DEMANDADO	1 PLANTA	1014192601 INDIRA HERNANDEZ ROA	9004283126 ASOCIACION DE PESCADORES ARTESANALES DE ISLA DEL ROSARIO	47 DEPARTAMENTO DE MAGDALENA	47001 SANTA MARTA - MAGDALENA	11 PRIMERA INSTANCIA O UNICA INSTANCIA - INIICIO Y FIJACIÓN DE LITIGIO	13601280000	13601280000	0	2 ACTIVO						
933	FILA_933			47001333300620150011200	2016/06/14	2 CONTENCIOSO ADMINISTRATIVA	1275 REPARACION DIRECTA	4 DEMANDADO	1 PLANTA	1014192601 INDIRA HERNANDEZ ROA	5000050135 ASOPEZMAR	47 DEPARTAMENTO DE MAGDALENA	47001 SANTA MARTA - MAGDALENA	11 PRIMERA INSTANCIA O UNICA INSTANCIA - INIICIO Y FIJACIÓN DE LITIGIO	216785500	147840000	0	2 ACTIVO						
934	FILA_934			47001333300620150011400	2015/12/18	2 CONTENCIOSO ADMINISTRATIVA	1275 REPARACION DIRECTA	4 DEMANDADO	2 CONTRATISTA	1014197833 MARTHA LUCIA OSORIO ROSAS	2736169 JOSE FRANCISCO PACHECO HERRERA	47 DEPARTAMENTO DE MAGDALENA	47001 SANTA MARTA - MAGDALENA	11 PRIMERA INSTANCIA O UNICA INSTANCIA - INIICIO Y FIJACIÓN DE LITIGIO	308013500	409600449	0	2 ACTIVO						
935	FILA_935			47001333300620150011500	2015/12/01	2 CONTENCIOSO ADMINISTRATIVA	1275 REPARACION DIRECTA	4 DEMANDADO	2 CONTRATISTA	1014197833 MARTHA LUCIA OSORIO ROSAS	85452585 ODAVIS ANTONIO NAVARRO MESA	47 DEPARTAMENTO DE MAGDALENA	47001 SANTA MARTA - MAGDALENA	11 PRIMERA INSTANCIA O UNICA INSTANCIA - INIICIO Y FIJACIÓN DE LITIGIO	308013500	456559291	0	2 ACTIVO						
936	FILA_936			47001333300620150013800	2015/11/15	2 CONTENCIOSO ADMINISTRATIVA	1275 REPARACION DIRECTA	4 DEMANDADO	1 PLANTA	1014192601 INDIRA HERNANDEZ ROA	ELEAZAR HERNANDEZ DELGADILLO	47 DEPARTAMENTO DE MAGDALENA	47001 SANTA MARTA - MAGDALENA	11 PRIMERA INSTANCIA O UNICA INSTANCIA - INIICIO Y FIJACIÓN DE LITIGIO	39653299000	64435000	0	2 ACTIVO						
937	FILA_937			47001333300720130022200	2013/07/31	2 CONTENCIOSO ADMINISTRATIVA	1275 REPARACION DIRECTA	4 DEMANDADO	1 PLANTA	1015437117 GERMAN RICARDO SIERRA BARRERA	5024956 JULIO CESAR MELO VELASQUEZ	47 DEPARTAMENTO DE MAGDALENA	47001 SANTA MARTA - MAGDALENA	13 PRIMERA INSTANCIA O UNICA INSTANCIA - FALLO	280017400	0	0	2 ACTIVO						
938	FILA_938			47001333300720150010400	2015/04/28	2 CONTENCIOSO ADMINISTRATIVA	1275 REPARACION DIRECTA	4 DEMANDADO	1 PLANTA	1014192601 INDIRA HERNANDEZ ROA	CRISTOBAL NAVARRO MORENO	47 DEPARTAMENTO DE MAGDALENA	47001 SANTA MARTA - MAGDALENA	11 PRIMERA INSTANCIA O UNICA INSTANCIA - INIICIO Y FIJACIÓN DE LITIGIO	5689250000	17698880000	0	2 ACTIVO						
939	FILA_939			47001333300720150011100	2015/09/10	2 CONTENCIOSO ADMINISTRATIVA	1275 REPARACION DIRECTA	4 DEMANDADO	1 PLANTA	51937669 LUZ STELLA CAMACHO GOMEZ	84453315 ALFONSO EMILIO ARIAS MORALES	68 DEPARTAMENTO DE SANTANDER	68679 SAN GIL - SANTANDER	11 PRIMERA INSTANCIA O UNICA INSTANCIA - INIICIO Y FIJACIÓN DE LITIGIO	477429197	463267697	0	2 ACTIVO						
940	FILA_940			47001333300720150011200	2015/10/15	2 CONTENCIOSO ADMINISTRATIVA	1275 REPARACION DIRECTA	4 DEMANDADO	2 CONTRATISTA	1067919238 EMITH JOHANA CASTILLO ROMERO	4973325 MAXIMILIANO VELASQUEZ YANES	47 DEPARTAMENTO DE MAGDALENA	47001 SANTA MARTA - MAGDALENA	11 PRIMERA INSTANCIA O UNICA INSTANCIA - INIICIO Y FIJACIÓN DE LITIGIO	329844266	315682766	0	2 ACTIVO						
941	FILA_941			47001333300720170038600	2018/08/16	2 CONTENCIOSO ADMINISTRATIVA	1275 REPARACION DIRECTA	4 DEMANDADO	2 CONTRATISTA	1125640895 ESTEFANIA DEL PILAR RUBIO ANGARITA	7140320 EDUARDO MARIO SANTIAGO MATTOS	47 DEPARTAMENTO DE MAGDALENA	47001 SANTA MARTA - MAGDALENA	11 PRIMERA INSTANCIA O UNICA INSTANCIA - INIICIO Y FIJACIÓN DE LITIGIO	346562971	346562971	0	2 ACTIVO						
942	FILA_942			47001333300920210028000	2021/09/30	2 CONTENCIOSO ADMINISTRATIVA	1275 REPARACION DIRECTA	4 DEMANDADO	2 CONTRATISTA	80888821 DANIEL FELIPE TABOADA VELASQUEZ	1083027487 REMIGIO ALBERTO OLIVERO MANJARRES	47 DEPARTAMENTO DE MAGDALENA	47001 SANTA MARTA - MAGDALENA	11 PRIMERA INSTANCIA O UNICA INSTANCIA - INIICIO Y FIJACIÓN DE LITIGIO	1628655373	1560515923	0	2 ACTIVO						
943	FILA_943			47001333300920210028200	2021/11/09	2 CONTENCIOSO ADMINISTRATIVA	1275 REPARACION DIRECTA	4 DEMANDADO	2 CONTRATISTA	80888821 DANIEL FELIPE TABOADA VELASQUEZ	1082966356 KARIN AMILKAR ORREGO LEON	47 DEPARTAMENTO DE MAGDALENA	47001 SANTA MARTA - MAGDALENA	11 PRIMERA INSTANCIA O UNICA INSTANCIA - INIICIO Y FIJACIÓN DE LITIGIO	1888705578	1842921078	2024299788	2 ACTIVO						
944	FILA_944			47001400300520130001700	2014/01/17	1 ORDINARIO CIVIL	1278 VERBAL	4 DEMANDADO	2 CONTRATISTA	1015423697 LAURA ROCIO AMAYA BECERRA	85451790 ALFREDO STIVENSO PEÑA OLIVERO	8 DEPARTAMENTO DE ATLÁNTICO	8001 BARRANQUILLA - ATLÁNTICO	12 PRIMERA INSTANCIA O UNICA INSTANCIA - PRUEBAS	0	0	0	2 ACTIVO						
945	FILA_945			50001233100020110022000	2011/07/19	2 CONTENCIOSO ADMINISTRATIVA	1270 PROTECCION DE LOS DERECHOS E INTERESES COLECTIVOS	4 DEMANDADO	2 CONTRATISTA	1018469276 CARMEN MARIA MARTINEZ LOBO	25157442 MARIA CONSTANZA DEL ROSARIO RIVERA PEÑA	50 DEPARTAMENTO DE META	50001 VILLAVICENCIO - META	11 PRIMERA INSTANCIA O UNICA INSTANCIA - INIICIO Y FIJACIÓN DE LITIGIO	0	0	0	2 ACTIVO						

Tipo Modalidad	51
Formulario	84
Moneda Informe	1
Entidad	11748
Fecha	2022/12/31
Periodicidad	12 ANUAL

M-1: CUENTA O INFORME ANUAL CONSOLIDADO
F9: RELACIÓN DE PROCESOS JUDICIALES (VER 3.0)

[1] 0 RELACIÓN DE PROCESOS JUDICIALES

		2	3	4	8	12	16	20	24	28	32	36	40	44	48	52	56	60	64	68	72	76	80	84
		FORMULARIO CON INFORMACIÓN	JUSTIFICACIÓN	CÓDIGO ÚNICO DEL PROCESO	FECHA ADMISIÓN DEMANDA	JURISDICCIÓN	ACCIÓN	CALIDAD EN QUE ACTÚA LA ENTIDAD	TIPO DE ABOGADO	NOMBRE DEL APODERADO	CONTRAPARTE	DEPARTAMENTO ACTUAL DEL PROCESO	CIUDAD ACTUAL DEL PROCESO	INSTANCIA - ETAPA DEL PROCESO	PRETENSIONES DEL PROCESO	CUANTÍA DEL PROCESO	MONTO DE LA PROVISIÓN / CONTABLE	ESTADO DEL PROCESO	FECHA DE TERMINACIÓN	SENTIDO DE LA SENTENCIA EJECUTORIADA	VALOR DE LA SENTENCIA EJECUTORIADA	ACTUACIÓN DE TERMINACIÓN	VALOR DEL ACUERDO POR TRANSACCION O CONCILIACION	OBSERVACIONES
946	FILA_946			50001233100020110068700	2012/05/03	2 CONTENCIOSO ADMINISTRATIVA	1275 REPARACION DIRECTA	4 DEMANDADO	2 CONTRATISTA	1014197833 MARTHA LUCIA OSORIO ROSAS	RUSBELL GIOVANNI DIAZ JAIMES	11 BOGOTÁ D.C	11001 BOGOTÁ, D.C. - CUNDINAMARCA	2 SEGUNDA INSTANCIA	9031284008	0	0	2 ACTIVO						
947	FILA_947			50001233300020130027600	2013/09/05	2 CONTENCIOSO ADMINISTRATIVA	1270 PROTECCION DE LOS DERECHOS E INTERESES COLECTIVOS	4 DEMANDADO	2 CONTRATISTA	1125640895 ESTEFANIA DEL PILAR RUBIO ANGARITA	3142439 JESUS MARIA QUEVEDO DIAZ	50 DEPARTAMENTO DE META	50001 VILLAVICENCIO - META	13 PRIMERA INSTANCIA O UNICA INSTANCIA - FALLO	0	0	0	2 ACTIVO						
948	FILA_948			50001233300020140012700	2014/10/17	2 CONTENCIOSO ADMINISTRATIVA	1275 REPARACION DIRECTA	4 DEMANDADO	2 CONTRATISTA	1018469276 CARMEN MARIA MARTINEZ LOBO	40428451 LIDA ROCIO Lopez Ospina	50 DEPARTAMENTO DE META	50001 VILLAVICENCIO - META	11 PRIMERA INSTANCIA O UNICA INSTANCIA - INIICIO Y FIJACIÓN DE LITIGIO	1924662659	0	0	2 ACTIVO						
949	FILA_949			50001233300020140012900	2014/10/17	2 CONTENCIOSO ADMINISTRATIVA	1275 REPARACION DIRECTA	4 DEMANDADO	2 CONTRATISTA	1018469276 CARMEN MARIA MARTINEZ LOBO	1122133987 YEIMI ALEJANDRA LOPEZ CIRO	50 DEPARTAMENTO DE META	50001 VILLAVICENCIO - META	11 PRIMERA INSTANCIA O UNICA INSTANCIA - INIICIO Y FIJACIÓN DE LITIGIO	1244598483	1244598483	0	2 ACTIVO						
950	FILA_950			50001233300020150044100	2015/10/30	2 CONTENCIOSO ADMINISTRATIVA	1274 REPARACION DE LOS PERJUICIOS CAUSADOS A UN GRUPO	4 DEMANDADO	2 CONTRATISTA	1014200539 LAURA ANGELICA RUBIO MONCADA	1018443476 JIMMY JULIAN HUERFANO ROMERO	50 DEPARTAMENTO DE META	50001 VILLAVICENCIO - META	12 PRIMERA INSTANCIA O UNICA INSTANCIA - PRUEBAS	3737230000	3737230000	0	2 ACTIVO						
951	FILA_951			50001233300020180032300	2019/03/04	2 CONTENCIOSO ADMINISTRATIVA	1274 REPARACION DE LOS PERJUICIOS CAUSADOS A UN GRUPO	4 DEMANDADO	2 CONTRATISTA	80888821 DANIEL FELIPE TABOADA VELASQUEZ	JULIA ENILCE POVEDA CARRILLO	50 DEPARTAMENTO DE META	50001 VILLAVICENCIO - META	11 PRIMERA INSTANCIA O UNICA INSTANCIA - INIICIO Y FIJACIÓN DE LITIGIO	0	0	0	2 ACTIVO						
952	FILA_952			50001233300020190015400	2019/08/22	2 CONTENCIOSO ADMINISTRATIVA	1275 REPARACION DIRECTA	4 DEMANDADO	2 CONTRATISTA	1125640895 ESTEFANIA DEL PILAR RUBIO ANGARITA	40333431 ADRIANA MILENA DIAZ JAIMES	50 DEPARTAMENTO DE META	50001 VILLAVICENCIO - META	11 PRIMERA INSTANCIA O UNICA INSTANCIA - INIICIO Y FIJACIÓN DE LITIGIO	79977397200	0	0	2 ACTIVO						
953	FILA_953			50001233300020220003100	2022/02/08	2 CONTENCIOSO ADMINISTRATIVA	1257 CUMPLIMIENTO DE NORMAS CON FUERZA MATERIAL DE LEY O DE ACTOS ADMINISTRATIVOS	4 DEMANDADO	1 PLANTA	1015437117 GERMAN RICARDO SIERRA BARRERA	93127373 VICTOR JANUARIO HOYOS CASTRO	50 DEPARTAMENTO DE META	50001 VILLAVICENCIO - META	11 PRIMERA INSTANCIA O UNICA INSTANCIA - INIICIO Y FIJACIÓN DE LITIGIO	0	0	0	2 ACTIVO						
954	FILA_954			50001312100120150019901	2015/08/10	1 ORDINARIO CIVIL	1278 VERBAL	4 DEMANDADO	2 CONTRATISTA	1058846415 VALENTINA GIRALDO CASTAÑO	40383442 OLGA LUCIA CRUZ CASTRO	11 BOGOTÁ D.C	11001 BOGOTÁ, D.C. - CUNDINAMARCA	11 PRIMERA INSTANCIA O UNICA INSTANCIA - INIICIO Y FIJACIÓN DE LITIGIO	0	0	0	2 ACTIVO						
955	FILA_955			50001312100220140010200	2014/10/03	1 ORDINARIO CIVIL	1278 VERBAL	4 DEMANDADO	2 CONTRATISTA	1083903896 LUISA FERNANDA NUÑEZ RAMOS	UAE DE GESTION DE RESTITUCION DE TIERRAS DESPOJADAS	50 DEPARTAMENTO DE META	50001 VILLAVICENCIO - META	12 PRIMERA INSTANCIA O UNICA INSTANCIA - PRUEBAS	0	0	0	2 ACTIVO						
956	FILA_956			50001312100220150016600	2016/02/09	1 ORDINARIO CIVIL	1278 VERBAL	4 DEMANDADO	2 CONTRATISTA	1083903896 LUISA FERNANDA NUÑEZ RAMOS	UAE DE GESTION DE RESTITUCION DE TIERRAS DESPOJADAS	50 DEPARTAMENTO DE META	50001 VILLAVICENCIO - META	12 PRIMERA INSTANCIA O UNICA INSTANCIA - PRUEBAS	0	0	0	2 ACTIVO						
957	FILA_957			50001312100220150032400	2016/02/02	1 ORDINARIO CIVIL	1278 VERBAL	4 DEMANDADO	2 CONTRATISTA	1083903896 LUISA FERNANDA NUÑEZ RAMOS	COMUNIDAD INDIGENA MULTITECNICA LA FUGA	50 DEPARTAMENTO DE META	50001 VILLAVICENCIO - META	12 PRIMERA INSTANCIA O UNICA INSTANCIA - PRUEBAS	0	0	0	2 ACTIVO						
958	FILA_958			50001333300220190009800	2019/06/10	2 CONTENCIOSO ADMINISTRATIVA	1275 REPARACION DIRECTA	4 DEMANDADO	2 CONTRATISTA	1014200539 LAURA ANGELICA RUBIO MONCADA	SOL MARIA SANTOS	50 DEPARTAMENTO DE META	50001 VILLAVICENCIO - META	11 PRIMERA INSTANCIA O UNICA INSTANCIA - INIICIO Y FIJACIÓN DE LITIGIO	248434800	221314625	0	2 ACTIVO						
959	FILA_959			50001333300420180045000	2019/08/12	2 CONTENCIOSO ADMINISTRATIVA	1275 REPARACION DIRECTA	4 DEMANDADO	2 CONTRATISTA	52365438 MARIANA JULIETTE RESTREPO MORENO	BRAINER ROMIN OYOLA RUIZ	50 DEPARTAMENTO DE META	50001 VILLAVICENCIO - META	11 PRIMERA INSTANCIA O UNICA INSTANCIA - INIICIO Y FIJACIÓN DE LITIGIO	5695599832	4950295432	0	2 ACTIVO						
960	FILA_960			50001333300420220002300	2022/08/16	2 CONTENCIOSO ADMINISTRATIVA	1275 REPARACION DIRECTA	4 DEMANDADO	2 CONTRATISTA	1018469276 CARMEN MARIA MARTINEZ LOBO	1121907300 DIANA PAOLA VILLATE SANABRIA	50 DEPARTAMENTO DE META	50001 VILLAVICENCIO - META	11 PRIMERA INSTANCIA O UNICA INSTANCIA - INIICIO Y FIJACIÓN DE LITIGIO	761040814	111040814	0	2 ACTIVO						
961	FILA_961			50001333300520140019500	2014/05/29	2 CONTENCIOSO ADMINISTRATIVA	1266 NULIDAD Y RESTABLECIMIENTO DEL DERECHO	4 DEMANDADO	2 CONTRATISTA	1018469276 CARMEN MARIA MARTINEZ LOBO	1032412514 PAULA ANDREA RAMIREZ ROCHA	50 DEPARTAMENTO DE META	50001 VILLAVICENCIO - META	12 PRIMERA INSTANCIA O UNICA INSTANCIA - PRUEBAS	1089536531	1266066531	0	2 ACTIVO						
962	FILA_962			50001333300720190027000	2021/08/13	2 CONTENCIOSO ADMINISTRATIVA	1275 REPARACION DIRECTA	74 DEMANDADO - LITISCONSORCIO	2 CONTRATISTA	72291575 HELTON DAVID GUTIERREZ GONZALEZ	17311711 Rodulfo Melo Alvarez	50 DEPARTAMENTO DE META	50001 VILLAVICENCIO - META	11 PRIMERA INSTANCIA O UNICA INSTANCIA - INIICIO Y FIJACIÓN DE LITIGIO	295086800	295086800	0	2 ACTIVO						

Tipo Modalidad	51
Formulario	84
Moneda Informe	1
Entidad	11748
Fecha	2022/12/31
Periodicidad	12 ANUAL

M-1: CUENTA O INFORME ANUAL CONSOLIDADO
F9: RELACIÓN DE PROCESOS JUDICIALES (VER 3.0)

[1] 0 RELACIÓN DE PROCESOS JUDICIALES

		2	3	4	8	12	16	20	24	28	32	36	40	44	48	52	56	60	64	68	72	76	80	84
		FORMULARIO CON INFORMACIÓN	JUSTIFICACIÓN	CÓDIGO ÚNICO DEL PROCESO	FECHA ADMISIÓN DEMANDA	JURISDICCIÓN	ACCIÓN	CALIDAD EN QUE ACTÚA LA ENTIDAD	TIPO DE ABOGADO	NOMBRE DEL APODERADO	CONTRAPARTE	DEPARTAMENTO ACTUAL DEL PROCESO	CIUDAD ACTUAL DEL PROCESO	INSTANCIA - ETAPA DEL PROCESO	PRETENSIONES DEL PROCESO	CUANTÍA DEL PROCESO	MONTO DE LA PROVISIÓN / CONTABLE	ESTADO DEL PROCESO	FECHA DE TERMINACIÓN	SENTIDO DE LA SENTENCIA EJECUTORIADA	VALOR DE LA SENTENCIA EJECUTORIADA	ACTUACIÓN DE TERMINACIÓN	VALOR DEL ACUERDO POR TRANSACCION O CONCILIACION	OBSERVACIONES
963	FILA_963			50001333300720190027800	2019/09/23	2 CONTENCIOSO ADMINISTRATIVA	1275 REPARACION DIRECTA	74 DEMANDADO - LITISCONSORCIO	2 CONTRATISTA	1015423697 LAURA ROCIO AMAYA BECERRA	28182599 MILBIA SOFIA PARDO ROJAS	50 DEPARTAMENTO DE META	50001 VILLAVICENCIO - META	11 PRIMERA INSTANCIA O UNICA INSTANCIA - INIICIO Y FIJACIÓN DE LITIGIO	6764157750	621087000	0	2 ACTIVO						
964	FILA_964			50001333300820190010200	2019/05/21	2 CONTENCIOSO ADMINISTRATIVA	1275 REPARACION DIRECTA	4 DEMANDADO	2 CONTRATISTA	1067941661 RAFAEL SIMON RUIZ CABRALES	1121820392 Erika Yulieth Beltran Tovar	50 DEPARTAMENTO DE META	50001 VILLAVICENCIO - META	11 PRIMERA INSTANCIA O UNICA INSTANCIA - INIICIO Y FIJACIÓN DE LITIGIO	165623200	82811600	0	2 ACTIVO						
965	FILA_965			52001233100020020030000	2002/01/18	2 CONTENCIOSO ADMINISTRATIVA	1275 REPARACION DIRECTA	4 DEMANDADO	2 CONTRATISTA	1014197833 MARTHA LUCIA OSORIO ROSAS	JAIME CABRERA MEDINA	52 DEPARTAMENTO DE NARIÑO	52001 PASTO - NARIÑO	11 PRIMERA INSTANCIA O UNICA INSTANCIA - INIICIO Y FIJACIÓN DE LITIGIO	50000000	0	0	2 ACTIVO						
966	FILA_966			52001233300020140018900	2014/05/13	2 CONTENCIOSO ADMINISTRATIVA	1270 PROTECCION DE LOS DERECHOS E INTERESES COLECTIVOS	4 DEMANDADO	2 CONTRATISTA	1014197833 MARTHA LUCIA OSORIO ROSAS	1086359321 WILMAN ANDRES DIAZ CHAVES	52 DEPARTAMENTO DE NARIÑO	52001 PASTO - NARIÑO	12 PRIMERA INSTANCIA O UNICA INSTANCIA - PRUEBAS	0	0	0	2 ACTIVO						
967	FILA_967			52001233300020150012800	2015/03/04	2 CONTENCIOSO ADMINISTRATIVA	1274 REPARACION DE LOS PERIJUICIOS CAUSADOS A UN GRUPO	4 DEMANDADO	2 CONTRATISTA	1014200539 LAURA ANGELICA RUBIO MONCADA	13103967 MAXIMO TORRES OBANDO	11 BOGOTÁ D.C	11001 BOGOTÁ, D.C. - CUNDINAMARCA	2 SEGUNDA INSTANCIA	3361800000	0	0	2 ACTIVO						
968	FILA_968			52001233300020160015100	2016/03/03	2 CONTENCIOSO ADMINISTRATIVA	1274 REPARACION DE LOS PERIJUICIOS CAUSADOS A UN GRUPO	4 DEMANDADO	2 CONTRATISTA	1015423697 LAURA ROCIO AMAYA BECERRA	1000001 ASOCIACIÓN PESCADORES ALCONES DEL MAR	52 DEPARTAMENTO DE NARIÑO	52001 PASTO - NARIÑO	11 PRIMERA INSTANCIA O UNICA INSTANCIA - INIICIO Y FIJACIÓN DE LITIGIO	79101172150	4629571716	0	2 ACTIVO						
969	FILA_969			52001233300020160017600	2017/07/24	2 CONTENCIOSO ADMINISTRATIVA	1275 REPARACION DIRECTA	4 DEMANDADO	2 CONTRATISTA	80888821 DANIEL FELIPE TABOADA VELASQUEZ	12965447 RICARDO RANULFO RIVERA MONTENEGRO	52 DEPARTAMENTO DE NARIÑO	52001 PASTO - NARIÑO	13 PRIMERA INSTANCIA O UNICA INSTANCIA - FALLO	2208280000	2208280000	0	2 ACTIVO						
970	FILA_970			52001233300020160031000	2016/06/01	2 CONTENCIOSO ADMINISTRATIVA	1270 PROTECCION DE LOS DERECHOS E INTERESES COLECTIVOS	4 DEMANDADO	2 CONTRATISTA	1014197833 MARTHA LUCIA OSORIO ROSAS	80505618 FABIAN SNEIDER VARGAS BUSTOS	52 DEPARTAMENTO DE NARIÑO	52001 PASTO - NARIÑO	11 PRIMERA INSTANCIA O UNICA INSTANCIA - INIICIO Y FIJACIÓN DE LITIGIO	0	0	0	2 ACTIVO						
971	FILA_971			52001233300020160055300	2016/10/24	2 CONTENCIOSO ADMINISTRATIVA	1274 REPARACION DE LOS PERIJUICIOS CAUSADOS A UN GRUPO	4 DEMANDADO	2 CONTRATISTA	1058846415 VALENTINA GIRALDO CASTAÑO	ALEXANDER VALDEZ VARGAS	11 BOGOTÁ D.C	11001 BOGOTÁ, D.C. - CUNDINAMARCA	2 SEGUNDA INSTANCIA	14975605666	505905240	0	2 ACTIVO						
972	FILA_972			52001233300020170026400	2017/06/29	2 CONTENCIOSO ADMINISTRATIVA	1274 REPARACION DE LOS PERIJUICIOS CAUSADOS A UN GRUPO	4 DEMANDADO	2 CONTRATISTA	1015423697 LAURA ROCIO AMAYA BECERRA	1004572472 MARIA TIRSA CAICEDO	52 DEPARTAMENTO DE NARIÑO	52001 PASTO - NARIÑO	11 PRIMERA INSTANCIA O UNICA INSTANCIA - INIICIO Y FIJACIÓN DE LITIGIO	0	0	0	2 ACTIVO						
973	FILA_973			52001233300020170041200	2017/08/15	2 CONTENCIOSO ADMINISTRATIVA	1274 REPARACION DE LOS PERIJUICIOS CAUSADOS A UN GRUPO	4 DEMANDADO	2 CONTRATISTA	1014200539 LAURA ANGELICA RUBIO MONCADA	1085295118 JEINER ALFONSO ZUÑIGA LOPEZ	11 BOGOTÁ D.C	11001 BOGOTÁ, D.C. - CUNDINAMARCA	2 SEGUNDA INSTANCIA	29494258341	29494258341	0	2 ACTIVO						
974	FILA_974			52001233300020170058900	2018/02/08	2 CONTENCIOSO ADMINISTRATIVA	1274 REPARACION DE LOS PERIJUICIOS CAUSADOS A UN GRUPO	4 DEMANDADO	2 CONTRATISTA	72291575 HELTON DAVID GUTIERREZ GONZALEZ	1004610014 LEONARDO BENAVIDES QUIÑONEZ	52 DEPARTAMENTO DE NARIÑO	52001 PASTO - NARIÑO	11 PRIMERA INSTANCIA O UNICA INSTANCIA - INIICIO Y FIJACIÓN DE LITIGIO	0	54259309	0	2 ACTIVO						
975	FILA_975			52001233300020170063900	2017/12/06	2 CONTENCIOSO ADMINISTRATIVA	1270 PROTECCION DE LOS DERECHOS E INTERESES COLECTIVOS	4 DEMANDADO	2 CONTRATISTA	1015423697 LAURA ROCIO AMAYA BECERRA	13015105 OMAR ARMANDO BENAVIDES CERON	52 DEPARTAMENTO DE NARIÑO	52001 PASTO - NARIÑO	11 PRIMERA INSTANCIA O UNICA INSTANCIA - INIICIO Y FIJACIÓN DE LITIGIO	0	0	0	2 ACTIVO						
976	FILA_976			52001233300020180031800	2018/08/13	2 CONTENCIOSO ADMINISTRATIVA	1270 PROTECCION DE LOS DERECHOS E INTERESES COLECTIVOS	4 DEMANDADO	2 CONTRATISTA	1067919238 EMITH JOHANA CASTILLO ROMERO	JUNTA DE ACCION COMUNAL VEREDA ECAE	52 DEPARTAMENTO DE NARIÑO	52001 PASTO - NARIÑO	12 PRIMERA INSTANCIA O UNICA INSTANCIA - PRUEBAS	0	0	0	2 ACTIVO						
977	FILA_977			52001233300020190007100	2019/03/01	2 CONTENCIOSO ADMINISTRATIVA	1275 REPARACION DIRECTA	4 DEMANDADO	2 CONTRATISTA	1018469276 CARMEN MARIA MARTINEZ LOBO	EMPRESA DE ENERGIA DEL PUTUMAYO S.A. E.S.P	52 DEPARTAMENTO DE NARIÑO	52001 PASTO - NARIÑO	13 PRIMERA INSTANCIA O UNICA INSTANCIA - FALLO	27252959258	27252959258	0	2 ACTIVO						
978	FILA_978			52001233300020190018300	2019/08/26	2 CONTENCIOSO ADMINISTRATIVA	1274 REPARACION DE LOS PERIJUICIOS CAUSADOS A UN GRUPO	4 DEMANDADO	2 CONTRATISTA	1014200539 LAURA ANGELICA RUBIO MONCADA	1004697248 YURI DAYANA TORRES TEZ	52 DEPARTAMENTO DE NARIÑO	52001 PASTO - NARIÑO	11 PRIMERA INSTANCIA O UNICA INSTANCIA - INIICIO Y FIJACIÓN DE LITIGIO	24278862395	0	0	2 ACTIVO						
979	FILA_979			52001233300020190027100	2019/06/04	2 CONTENCIOSO ADMINISTRATIVA	1270 PROTECCION DE LOS DERECHOS E INTERESES COLECTIVOS	4 DEMANDADO	1 PLANTA	51937669 LUZ STELLA CAMACHO GOMEZ	5197140 PASTOR GOMEZ GOMEZ	52 DEPARTAMENTO DE NARIÑO	52001 PASTO - NARIÑO	2 SEGUNDA INSTANCIA	0	0	0	2 ACTIVO						
980	FILA_980			52001233300020190029600	2020/01/23	2 CONTENCIOSO ADMINISTRATIVA	1275 REPARACION DIRECTA	4 DEMANDADO	2 CONTRATISTA	1067941661 RAFAEL SIMON RUIZ CABRALES	MARIA CAMILA BRAVO GUERRERO	52 DEPARTAMENTO DE NARIÑO	52001 PASTO - NARIÑO	11 PRIMERA INSTANCIA O UNICA INSTANCIA - INIICIO Y FIJACIÓN DE LITIGIO	3672744123	554144000	0	2 ACTIVO						

Tipo Modalidad	51
Formulario	84
Moneda Informe	1
Entidad	11748
Fecha	2022/12/31
Periodicidad	12 ANUAL

M-1: CUENTA O INFORME ANUAL CONSOLIDADO
F9: RELACIÓN DE PROCESOS JUDICIALES (VER 3.0)

[1] 0 RELACIÓN DE PROCESOS JUDICIALES

		2	3	4	8	12	16	20	24	28	32	36	40	44	48	52	56	60	64	68	72	76	80	84
		FORMULARIO CON INFORMACIÓN	JUSTIFICACIÓN	CÓDIGO ÚNICO DEL PROCESO	FECHA ADMISIÓN DEMANDA	JURISDICCIÓN	ACCIÓN	CALIDAD EN QUE ACTÚA LA ENTIDAD	TIPO DE ABOGADO	NOMBRE DEL APODERADO	CONTRAPARTE	DEPARTAMENTO ACTUAL DEL PROCESO	CIUDAD ACTUAL DEL PROCESO	INSTANCIA - ETAPA DEL PROCESO	PRETENSIONES DEL PROCESO	CUANTÍA DEL PROCESO	MONTO DE LA PROVISIÓN / CONTABLE	ESTADO DEL PROCESO	FECHA DE TERMINACIÓN	SENTIDO DE LA SENTENCIA EJECUTORIADA	VALOR DE LA SENTENCIA EJECUTORIADA	ACTUACIÓN DE TÉRMINACIÓN	VALOR DEL ACUERDO POR TRANSACCION O CONCILIACION	OBSERVACIONES
981	FILA_981			52001233300020190030700	2019/06/25	2 CONTENCIOSO ADMINISTRATIVA	1270 PROTECCION DE LOS DERECHOS E INTERESES COLECTIVOS	4 DEMANDADO	2 CONTRATISTA	80888821 DANIEL FELIPE TABOADA VELASQUEZ	800186061 DEFENSORIA DEL PUEBLO	52 DEPARTAMENTO DE NARIÑO	52001 PASTO - NARIÑO	13 PRIMERA INSTANCIA O UNICA INSTANCIA - FALLO	0	0	0	2 ACTIVO						
982	FILA_982			52001233300020190062200	2019/12/09	2 CONTENCIOSO ADMINISTRATIVA	1270 PROTECCION DE LOS DERECHOS E INTERESES COLECTIVOS	4 DEMANDADO	1 PLANTA	51937669 LUZ STELLA CAMACHO GOMEZ	13015105 OMAR ARMANDO BENAVIDES CERON	52 DEPARTAMENTO DE NARIÑO	52001 PASTO - NARIÑO	11 PRIMERA INSTANCIA O UNICA INSTANCIA - INIICIO Y FIJACIÓN DE LITIGIO	0	0	0	2 ACTIVO						
983	FILA_983			52001233300020200087300	2020/08/25	2 CONTENCIOSO ADMINISTRATIVA	1270 PROTECCION DE LOS DERECHOS E INTERESES COLECTIVOS	4 DEMANDADO	2 CONTRATISTA	1015423697 LAURA ROCIO AMAYA BECERRA	18152201 JOSE REMIGIO CUARAN PERENGUEZ	52 DEPARTAMENTO DE NARIÑO	52001 PASTO - NARIÑO	11 PRIMERA INSTANCIA O UNICA INSTANCIA - INIICIO Y FIJACIÓN DE LITIGIO	0	0	0	2 ACTIVO						
984	FILA_984			52001233300020200101200	2020/10/02	2 CONTENCIOSO ADMINISTRATIVA	1270 PROTECCION DE LOS DERECHOS E INTERESES COLECTIVOS	4 DEMANDADO	2 CONTRATISTA	1015423697 LAURA ROCIO AMAYA BECERRA	18152201 JOSE REMIGIO CUARAN PERENGUEZ	52 DEPARTAMENTO DE NARIÑO	52001 PASTO - NARIÑO	11 PRIMERA INSTANCIA O UNICA INSTANCIA - INIICIO Y FIJACIÓN DE LITIGIO	0	0	0	2 ACTIVO						
985	FILA_985			52001233300020220016200	2022/05/27	2 CONTENCIOSO ADMINISTRATIVA	1270 PROTECCION DE LOS DERECHOS E INTERESES COLECTIVOS	4 DEMANDADO	1 PLANTA	1015437117 GERMAN RICARDO SIERRA BARRERA	1004543205 LEIDY DAYANA CORDOBA VELASQUEZ	52 DEPARTAMENTO DE NARIÑO	52001 PASTO - NARIÑO	11 PRIMERA INSTANCIA O UNICA INSTANCIA - INIICIO Y FIJACIÓN DE LITIGIO	0	0	0	2 ACTIVO						
986	FILA_986			52001233300220190019500	2019/05/13	2 CONTENCIOSO ADMINISTRATIVA	1274 REPARACION DE LOS PERJUICIOS CAUSADOS A UN GRUPO	4 DEMANDADO	2 CONTRATISTA	10772968 LUIS FERNANDO DELGADO JIMENEZ	1124848973 EDIXON FERNANDO MORA MOJHANA	52 DEPARTAMENTO DE NARIÑO	52001 PASTO - NARIÑO	13 PRIMERA INSTANCIA O UNICA INSTANCIA - FALLO	0	0	0	2 ACTIVO						
987	FILA_987			52001312100120140017100	2015/06/24	1 ORDINARIO CIVIL	1278 VERBAL	74 DEMANDADO - LITISCONSORCIO	1 PLANTA	1015437117 GERMAN RICARDO SIERRA BARRERA	COMUNIDADES INDÍGENAS DEL PUEBLO AWÁ	76 DEPARTAMENTO DE VALLE DEL CAUCA	76001 CALI - VALLE DEL CAUCA	13 PRIMERA INSTANCIA O UNICA INSTANCIA - FALLO	0	0	0	1 TERMINADO	2022/01/12	2 DESFAVORABLE	0	114 EJECUTORIA DE LA SENTENCIA		
988	FILA_988			52001333100120160031300	2017/02/02	2 CONTENCIOSO ADMINISTRATIVA	1275 REPARACION DIRECTA	70 DEMANDADO - LLAMADO EN GARANTIA	2 CONTRATISTA	1014200539 LAURA ANGELICA RUBIO MONCADA	1087806215 GINA MAGALY CASTILLO CAICEDO	52 DEPARTAMENTO DE NARIÑO	52001 PASTO - NARIÑO	2 SEGUNDA INSTANCIA	3225392240	18975320	0	2 ACTIVO						
989	FILA_989			52001333100220150039400	2015/08/11	2 CONTENCIOSO ADMINISTRATIVA	1275 REPARACION DIRECTA	4 DEMANDADO	2 CONTRATISTA	1014200539 LAURA ANGELICA RUBIO MONCADA	5315852 JAIME MODESTO PRECIADO GUERRERO	52 DEPARTAMENTO DE NARIÑO	52001 PASTO - NARIÑO	2 SEGUNDA INSTANCIA	530735639	80640197	0	2 ACTIVO						
990	FILA_990			52001333100220160027800	2017/02/21	2 CONTENCIOSO ADMINISTRATIVA	1275 REPARACION DIRECTA	70 DEMANDADO - LLAMADO EN GARANTIA	2 CONTRATISTA	1014200539 LAURA ANGELICA RUBIO MONCADA	59684197 BELLINES YAMILE CAJARES PEREA	52 DEPARTAMENTO DE NARIÑO	52001 PASTO - NARIÑO	2 SEGUNDA INSTANCIA	854483730	39520272	0	2 ACTIVO						
991	FILA_991			52001333100220160028700	2017/02/28	2 CONTENCIOSO ADMINISTRATIVA	1275 REPARACION DIRECTA	4 DEMANDADO	2 CONTRATISTA	1014200539 LAURA ANGELICA RUBIO MONCADA	1144132204 EIDER FERNANDO PRECIADO GUERRERO	52 DEPARTAMENTO DE NARIÑO	52835 TUMACO - NARIÑO	13 PRIMERA INSTANCIA O UNICA INSTANCIA - FALLO	10136947040	6890596240	0	2 ACTIVO						
992	FILA_992			52001333100220170000200	2017/03/07	2 CONTENCIOSO ADMINISTRATIVA	1275 REPARACION DIRECTA	70 DEMANDADO - LLAMADO EN GARANTIA	2 CONTRATISTA	1014200539 LAURA ANGELICA RUBIO MONCADA	18155908 SEGUNDO ARNULFO CUARAN	52 DEPARTAMENTO DE NARIÑO	52001 PASTO - NARIÑO	2 SEGUNDA INSTANCIA	1613125264	56787348	0	2 ACTIVO						
993	FILA_993			52001333100820100000300	2010/01/27	2 CONTENCIOSO ADMINISTRATIVA	1274 REPARACION DE LOS PERJUICIOS CAUSADOS A UN GRUPO	4 DEMANDADO	2 CONTRATISTA	1014200539 LAURA ANGELICA RUBIO MONCADA	1892631 GERMAN CASTILLO MARTINEZ	52 DEPARTAMENTO DE NARIÑO	52001 PASTO - NARIÑO	2 SEGUNDA INSTANCIA	0	0	0	1 TERMINADO	2022/03/09	1 FAVORABLE	0	114 EJECUTORIA DE LA SENTENCIA		
994	FILA_994			52001333300120150004700	2015/07/27	2 CONTENCIOSO ADMINISTRATIVA	1275 REPARACION DIRECTA	4 DEMANDADO	1 PLANTA	1015437117 GERMAN RICARDO SIERRA BARRERA	LUZDARY JAMILETH JOAQUI ROMERO	52 DEPARTAMENTO DE NARIÑO	52001 PASTO - NARIÑO	13 PRIMERA INSTANCIA O UNICA INSTANCIA - FALLO	797060950	80080000	0	2 ACTIVO						
995	FILA_995			52001333300120160030100	2017/01/20	2 CONTENCIOSO ADMINISTRATIVA	1275 REPARACION DIRECTA	4 DEMANDADO	2 CONTRATISTA	1014197833 MARTHA LUCIA OSORIO ROSAS	1801366 SANDRA QUIÑONES LANDAZURI	52 DEPARTAMENTO DE NARIÑO	52001 PASTO - NARIÑO	11 PRIMERA INSTANCIA O UNICA INSTANCIA - INIICIO Y FIJACIÓN DE LITIGIO	478962622	27330293	0	2 ACTIVO						
996	FILA_996			52001333300220170018300	2017/09/12	2 CONTENCIOSO ADMINISTRATIVA	1275 REPARACION DIRECTA	4 DEMANDADO	2 CONTRATISTA	1014200539 LAURA ANGELICA RUBIO MONCADA	1004638985 SULY ESTHER CASTRO CASIERRA	52 DEPARTAMENTO DE NARIÑO	52001 PASTO - NARIÑO	2 SEGUNDA INSTANCIA	1581538390	53753454	0	2 ACTIVO						
997	FILA_997			52001333300320140036800	2014/09/09	2 CONTENCIOSO ADMINISTRATIVA	1275 REPARACION DIRECTA	4 DEMANDADO	2 CONTRATISTA	80888821 DANIEL FELIPE TABOADA VELASQUEZ	13054038 JUAN ENRIQUE LEITON CORTES	52 DEPARTAMENTO DE NARIÑO	52001 PASTO - NARIÑO	13 PRIMERA INSTANCIA O UNICA INSTANCIA - FALLO	276181423	263998600	0	2 ACTIVO						
998	FILA_998			52001333300320170000800	2017/05/23	2 CONTENCIOSO ADMINISTRATIVA	1275 REPARACION DIRECTA	4 DEMANDADO	2 CONTRATISTA	1014200539 LAURA ANGELICA RUBIO MONCADA	1087107406 DIEGO FERNANDO PALACIOS ARROYO	52 DEPARTAMENTO DE NARIÑO	52001 PASTO - NARIÑO	2 SEGUNDA INSTANCIA	4877330520	2676200385	0	2 ACTIVO						
999	FILA_999			52001333300420160029000	2017/03/02	2 CONTENCIOSO ADMINISTRATIVA	1275 REPARACION DIRECTA	4 DEMANDADO	2 CONTRATISTA	1014197833 MARTHA LUCIA OSORIO ROSAS	1004604485 DEISER PRECIADO CORTES	52 DEPARTAMENTO DE NARIÑO	52001 PASTO - NARIÑO	13 PRIMERA INSTANCIA O UNICA INSTANCIA - FALLO	5727454540	26346848	0	2 ACTIVO						
###	FILA_1000			52001333300420160031300	2016/05/30	2 CONTENCIOSO ADMINISTRATIVA	1275 REPARACION DIRECTA	4 DEMANDADO	2 CONTRATISTA	1014200539 LAURA ANGELICA RUBIO MONCADA	13054175 NILFO PRECIADO PAJ	52 DEPARTAMENTO DE NARIÑO	52001 PASTO - NARIÑO	2 SEGUNDA INSTANCIA	1353353760	18975320	0	2 ACTIVO						
###	FILA_1001			52001333300620160030500	2017/07/13	2 CONTENCIOSO ADMINISTRATIVA	1275 REPARACION DIRECTA	4 DEMANDADO	2 CONTRATISTA	1014200539 LAURA ANGELICA RUBIO MONCADA	JOHN JAIRO TAICUS GUANGA	52 DEPARTAMENTO DE NARIÑO	52001 PASTO - NARIÑO	2 SEGUNDA INSTANCIA	4607703200	284950040	0	2 ACTIVO						
###	FILA_1002			52001333300720150011200	2015/11/12	2 CONTENCIOSO ADMINISTRATIVA	1275 REPARACION DIRECTA	4 DEMANDADO	2 CONTRATISTA	1018469276 CARMEN MARIA MARTINEZ LOBO	12909168 NORBERTO CASTILLO	52 DEPARTAMENTO DE NARIÑO	52001 PASTO - NARIÑO	2 SEGUNDA INSTANCIA	939689486	553079486	0	2 ACTIVO						

Tipo Modalidad	51
Formulario	84
Moneda Informe	1
Entidad	11748
Fecha	2022/12/31
Periodicidad	12 ANUAL

M-1: CUENTA O INFORME ANUAL CONSOLIDADO
F9: RELACIÓN DE PROCESOS JUDICIALES (VER 3.0)

[1] 0 RELACIÓN DE PROCESOS JUDICIALES

	2	3	4	8	12	16	20	24	28	32	36	40	44	48	52	56	60	64	68	72	76	80	84
	FORMULARIO CON INFORMACIÓN	JUSTIFICACIÓN	CÓDIGO ÚNICO DEL PROCESO	FECHA ADMISIÓN DEMANDA	JURISDICCIÓN	ACCIÓN	CALIDAD EN QUE ACTÚA LA ENTIDAD	TIPO DE ABOGADO	NOMBRE DEL APODERADO	CONTRAPARTE	DEPARTAMENTO ACTUAL DEL PROCESO	CIUDAD ACTUAL DEL PROCESO	INSTANCIA - ETAPA DEL PROCESO	PRETENSIONES DEL PROCESO	CUANTÍA DEL PROCESO	MONTO DE LA PROVISIÓN / CONTABLE	ESTADO DEL PROCESO	FECHA DE TERMINACIÓN	SENTIDO DE LA SENTENCIA EJECUTORIADA	VALOR DE LA SENTENCIA EJECUTORIADA	ACTUACIÓN DE TERMINACIÓN	VALOR DEL ACUERDO POR TRANSACCION O CONCILIACION	OBSERVACIONES
### FILA_1003			52001333300720160014200	2016/11/08	2 CONTENCIOSO ADMINISTRATIVA	1275 REPARACION DIRECTA	4 DEMANDADO	2 CONTRATISTA	1014200539 LAURA ANGELICA RUBIO MONCADA	1087121951 DIEGO HERNANDO ARAUJO VALVERDE	52 DEPARTAMENTO DE NARIÑO	52001 PASTO - NARIÑO	11 PRIMERA INSTANCIA O UNICA INSTANCIA - INIICIO Y FIJACIÓN DE LITIGIO	3877032676	3986742160	0	2 ACTIVO						
### FILA_1004			52001333300720170029200	2018/01/22	2 CONTENCIOSO ADMINISTRATIVA	1275 REPARACION DIRECTA	4 DEMANDADO	2 CONTRATISTA	1014200539 LAURA ANGELICA RUBIO MONCADA	1084846122 CARLOS HERNAN VALLEJO ROMERO	52 DEPARTAMENTO DE NARIÑO	52001 PASTO - NARIÑO	13 PRIMERA INSTANCIA O UNICA INSTANCIA - FALLO	320248608	494475012	0	2 ACTIVO						
### FILA_1005			52001333300820160029300	2017/02/06	2 CONTENCIOSO ADMINISTRATIVA	1275 REPARACION DIRECTA	70 DEMANDADO - LLAMADO EN GARANTIA	2 CONTRATISTA	1014200539 LAURA ANGELICA RUBIO MONCADA	13055924 ORLIN GUTIERREZ GARCIA	52 DEPARTAMENTO DE NARIÑO	52835 TUMACO - NARIÑO	11 PRIMERA INSTANCIA O UNICA INSTANCIA - INIICIO Y FIJACIÓN DE LITIGIO	733918632	733918632	0	2 ACTIVO						
### FILA_1006			52001333300820160029400	2017/02/06	2 CONTENCIOSO ADMINISTRATIVA	1275 REPARACION DIRECTA	70 DEMANDADO - LLAMADO EN GARANTIA	2 CONTRATISTA	1014200539 LAURA ANGELICA RUBIO MONCADA	1087126053 DEIRO ALEXIS ESTACIO CORTES	52 DEPARTAMENTO DE NARIÑO	52835 TUMACO - NARIÑO	12 PRIMERA INSTANCIA O UNICA INSTANCIA - PRUEBAS	14202096442	9651018871	0	2 ACTIVO						
### FILA_1007			54001233300020120021400	2013/01/15	2 CONTENCIOSO ADMINISTRATIVA	1275 REPARACION DIRECTA	4 DEMANDADO	2 CONTRATISTA	1067919238 EMITH JOHANA CASTILLO ROMERO	88269430 JONATHAN HERNANDEZ LEON	11 BOGOTÁ D.C	11001 BOGOTÁ, D.C. - CUNDINAMARCA	2 SEGUNDA INSTANCIA	1000000000	1000000000	0	2 ACTIVO						
### FILA_1008			54001233300020130000400	2013/01/18	2 CONTENCIOSO ADMINISTRATIVA	1275 REPARACION DIRECTA	4 DEMANDADO	2 CONTRATISTA	1015423697 LAURA ROCIO AMAYA BECERRA	1091594010 ERICA BAYONA TARAZONA	11 BOGOTÁ D.C	11001 BOGOTÁ, D.C. - CUNDINAMARCA	2 SEGUNDA INSTANCIA	1462050000	0	0	2 ACTIVO						
### FILA_1009			54001233300020160035900	2017/05/15	2 CONTENCIOSO ADMINISTRATIVA	1274 REPARACION DE LOS PERJUICIOS CAUSADOS A UN GRUPO	4 DEMANDADO	2 CONTRATISTA	80888821 DANIEL FELIPE TABOADA VELASQUEZ	40506179 ALCIRA ANGARITA CONTRERAS	11 BOGOTÁ D.C	11001 BOGOTÁ, D.C. - CUNDINAMARCA	13 PRIMERA INSTANCIA O UNICA INSTANCIA - FALLO	38905465310	38905465310	0	2 ACTIVO						
### FILA_1010			54001233300020170018400	2017/04/07	2 CONTENCIOSO ADMINISTRATIVA	1270 PROTECCION DE LOS DERECHOS E INTERESES COLECTIVOS	4 DEMANDADO	2 CONTRATISTA	1014200539 LAURA ANGELICA RUBIO MONCADA	72210059 LUIS CARLOS ORTIZ DIAZ	11 BOGOTÁ D.C	11001 BOGOTÁ, D.C. - CUNDINAMARCA	2 SEGUNDA INSTANCIA	0	0	0	2 ACTIVO						
### FILA_1011			54001312100120150000100	2016/02/02	1 ORDINARIO CIVIL	1278 VERBAL	4 DEMANDADO	2 CONTRATISTA	1083903896 LUISA FERNANDA NUÑEZ RAMOS	31302136 DELIA MARIA MOLINA SEGURA	54 DEPARTAMENTO DE NORTE DE SANTANDER	54001 CÚCUTA - NORTE DE SANTANDER	12 PRIMERA INSTANCIA O UNICA INSTANCIA - PRUEBAS	0	0	0	2 ACTIVO						
### FILA_1012			54001312100120150001700	2015/03/12	1 ORDINARIO CIVIL	1278 VERBAL	4 DEMANDADO	2 CONTRATISTA	1083903896 LUISA FERNANDA NUÑEZ RAMOS	10155486 JESUS MARIA CRUZ VILLANEDA	54 DEPARTAMENTO DE NORTE DE SANTANDER	54001 CÚCUTA - NORTE DE SANTANDER	11 PRIMERA INSTANCIA O UNICA INSTANCIA - INIICIO Y FIJACIÓN DE LITIGIO	0	0	0	2 ACTIVO						
### FILA_1013			54001312100120150027400	2016/01/18	1 ORDINARIO CIVIL	1278 VERBAL	4 DEMANDADO	2 CONTRATISTA	1083903896 LUISA FERNANDA NUÑEZ RAMOS	5406680 ORLANDO ANTONIO PACHECO PACHECO	54 DEPARTAMENTO DE NORTE DE SANTANDER	54001 CÚCUTA - NORTE DE SANTANDER	11 PRIMERA INSTANCIA O UNICA INSTANCIA - INIICIO Y FIJACIÓN DE LITIGIO	0	0	0	2 ACTIVO						
### FILA_1014			54001312100120160004100	2016/05/04	1 ORDINARIO CIVIL	1278 VERBAL	4 DEMANDADO	2 CONTRATISTA	1083903896 LUISA FERNANDA NUÑEZ RAMOS	5406680 ORLANDO ANTONIO PACHECO PACHECO	54 DEPARTAMENTO DE NORTE DE SANTANDER	54001 CÚCUTA - NORTE DE SANTANDER	12 PRIMERA INSTANCIA O UNICA INSTANCIA - PRUEBAS	0	0	0	2 ACTIVO						
### FILA_1015			54001312100120210020100	2022/02/28	1 ORDINARIO CIVIL	1278 VERBAL	4 DEMANDADO	2 CONTRATISTA	1083903896 LUISA FERNANDA NUÑEZ RAMOS	900498379 U.A.E DE GESTION DE RESTITUCION DE TIERRAS DESPOJADAS	54 DEPARTAMENTO DE NORTE DE SANTANDER	54001 CÚCUTA - NORTE DE SANTANDER	11 PRIMERA INSTANCIA O UNICA INSTANCIA - INIICIO Y FIJACIÓN DE LITIGIO	0	0	0	2 ACTIVO						
### FILA_1016			54001315300720190039800	2019/12/16	2 CONTENCIOSO ADMINISTRATIVA	1270 PROTECCION DE LOS DERECHOS E INTERESES COLECTIVOS	4 DEMANDADO	2 CONTRATISTA	1058846415 VALENTINA GIRALDO CASTAÑO	5528581 CARLOS EMIRO SERRANO RUBIO	54 DEPARTAMENTO DE NORTE DE SANTANDER	54001 CÚCUTA - NORTE DE SANTANDER	13 PRIMERA INSTANCIA O UNICA INSTANCIA - FALLO	0	0	0	2 ACTIVO						
### FILA_1017			54001333300120180039700	2019/03/15	2 CONTENCIOSO ADMINISTRATIVA	1275 REPARACION DIRECTA	4 DEMANDADO	2 CONTRATISTA	80888821 DANIEL FELIPE TABOADA VELASQUEZ	60360934 BLANCA ALICIA JAIMEZ ESCALANTE	54 DEPARTAMENTO DE NORTE DE SANTANDER	54001 CÚCUTA - NORTE DE SANTANDER	13 PRIMERA INSTANCIA O UNICA INSTANCIA - FALLO	58611448	58575448	0	2 ACTIVO						
### FILA_1018			54001333300220190009000	2019/10/09	2 CONTENCIOSO ADMINISTRATIVA	1266 NULIDAD Y RESTABLECIMIENTO DEL DERECHO	4 DEMANDADO	2 CONTRATISTA	1067919238 EMITH JOHANA CASTILLO ROMERO	19195175 JOSE FERNANDO FORERO SALCEDO	54 DEPARTAMENTO DE NORTE DE SANTANDER	54001 CÚCUTA - NORTE DE SANTANDER	11 PRIMERA INSTANCIA O UNICA INSTANCIA - INIICIO Y FIJACIÓN DE LITIGIO	170623200	169123200	0	2 ACTIVO						
### FILA_1019			54001333300320130001200	2014/04/24	2 CONTENCIOSO ADMINISTRATIVA	1270 PROTECCION DE LOS DERECHOS E INTERESES COLECTIVOS	4 DEMANDADO	2 CONTRATISTA	1014197833 MARTHA LUCIA OSORIO ROSAS	13456711 RAFAEL CHARRY ABRIL	54 DEPARTAMENTO DE NORTE DE SANTANDER	54001 CÚCUTA - NORTE DE SANTANDER	13 PRIMERA INSTANCIA O UNICA INSTANCIA - FALLO	0	0	0	2 ACTIVO						
### FILA_1020			54001333300320150001700	2015/03/05	2 CONTENCIOSO ADMINISTRATIVA	1270 PROTECCION DE LOS DERECHOS E INTERESES COLECTIVOS	4 DEMANDADO	2 CONTRATISTA	1014200539 LAURA ANGELICA RUBIO MONCADA	13456711 RAFAEL CHARRY ABRIL	54 DEPARTAMENTO DE NORTE DE SANTANDER	54001 CÚCUTA - NORTE DE SANTANDER	13 PRIMERA INSTANCIA O UNICA INSTANCIA - FALLO	0	0	0	2 ACTIVO						
### FILA_1021			54001334001020170008000	2017/03/09	2 CONTENCIOSO ADMINISTRATIVA	1270 PROTECCION DE LOS DERECHOS E INTERESES COLECTIVOS	4 DEMANDADO	2 CONTRATISTA	1014197833 MARTHA LUCIA OSORIO ROSAS	17187168 JAMES HARLEY SCHUTMAAT LOEW	54 DEPARTAMENTO DE NORTE DE SANTANDER	54001 CÚCUTA - NORTE DE SANTANDER	12 PRIMERA INSTANCIA O UNICA INSTANCIA - PRUEBAS	0	0	0	2 ACTIVO						

Tipo Modalidad	51
Formulario	84
Moneda Informe	1
Entidad	11748
Fecha	2022/12/31
Periodicidad	12 ANUAL

M-1: CUENTA O INFORME ANUAL CONSOLIDADO
F9: RELACIÓN DE PROCESOS JUDICIALES (VER 3.0)

[1] 0 RELACIÓN DE PROCESOS JUDICIALES

		2	3	4	8	12	16	20	24	28	32	36	40	44	48	52	56	60	64	68	72	76	80	84
		FORMULARIO CON INFORMACIÓN	JUSTIFICACIÓN	CÓDIGO ÚNICO DEL PROCESO	FECHA ADMISIÓN DEMANDA	JURISDICCIÓN	ACCIÓN	CALIDAD EN QUE ACTÚA LA ENTIDAD	TIPO DE ABOGADO	NOMBRE DEL APODERADO	CONTRAPARTE	DEPARTAMENTO ACTUAL DEL PROCESO	CIUDAD ACTUAL DEL PROCESO	INSTANCIA - ETAPA DEL PROCESO	PRETENSIONES DEL PROCESO	CUANTÍA DEL PROCESO	MONTO DE LA PROVISIÓN / CONTABLE	ESTADO DEL PROCESO	FECHA DE TERMINACIÓN	SENTIDO DE LA SENTENCIA EJECUTORIADA	VALOR DE LA SENTENCIA EJECUTORIADA	ACTUACIÓN DE TERMINACIÓN	VALOR DEL ACUERDO POR TRANSACCION O CONCILIACION	OBSERVACIONES
###	FILA_1022			54518333300120180012700	2018/11/28	2 CONTENCIOSO ADMINISTRATIVA	1266 NULIDAD Y RESTABLECIMIENTO DEL DERECHO	4 DEMANDADO	2 CONTRATISTA	72291575 HELTON DAVID GUTIERREZ GONZALEZ	60250808 CENAYDA COTE MOGOLLON	54 DEPARTAMENTO DE NORTE DE SANTANDER	54518 PAMPLONA - NORTE DE SANTANDER	11 PRIMERA INSTANCIA O UNICA INSTANCIA - INIICIO Y FIJACIÓN DE LITIGIO	494712600	296612600	0	2 ACTIVO						
###	FILA_1023			54518400300220150017300	2016/08/31	1 ORDINARIO CIVIL	1278 VERBAL	4 DEMANDADO	2 CONTRATISTA	1067919238 EMITH JOHANA CASTILLO ROMERO	5474584 LUIS FELIPE DIAZ DIAZ	54 DEPARTAMENTO DE NORTE DE SANTANDER	54518 PAMPLONA - NORTE DE SANTANDER	11 PRIMERA INSTANCIA O UNICA INSTANCIA - INIICIO Y FIJACIÓN DE LITIGIO	5000000	5000000	0	2 ACTIVO						
###	FILA_1024			54518400300220150036600	2015/12/04	1 ORDINARIO CIVIL	1278 VERBAL	4 DEMANDADO	1 PLANTA	1015437117 GERMAN RICARDO SIERRA BARRERA	1936523 VICTOR MANUEL ROJAS LEAL	54 DEPARTAMENTO DE NORTE DE SANTANDER	54518 PAMPLONA - NORTE DE SANTANDER	11 PRIMERA INSTANCIA O UNICA INSTANCIA - INIICIO Y FIJACIÓN DE LITIGIO	10000000	10000000	0	2 ACTIVO						
###	FILA_1025			63001233300020180005700	2018/04/09	2 CONTENCIOSO ADMINISTRATIVA	1270 PROTECCION DE LOS DERECHOS E INTERESES COLECTIVOS	4 DEMANDADO	2 CONTRATISTA	1067919238 EMITH JOHANA CASTILLO ROMERO	1094932536 LAURA CRISTINA OSORIO CORTES	11 BOGOTÁ D.C	11001 BOGOTÁ, D.C. - CUNDINAMARCA	2 SEGUNDA INSTANCIA	0	0	0	2 ACTIVO						
###	FILA_1026			63001233300020200003900	2020/11/17	2 CONTENCIOSO ADMINISTRATIVA	1270 PROTECCION DE LOS DERECHOS E INTERESES COLECTIVOS	70 DEMANDADO - LLAMADO EN GARANTIA	1 PLANTA	1015437117 GERMAN RICARDO SIERRA BARRERA	1094933384 MANUEL FELIPE OROZCO CASTAÑEDA	63 DEPARTAMENTO DE QUINDIO	63001 ARMENIA - QUINDÍO	12 PRIMERA INSTANCIA O UNICA INSTANCIA - PRUEBAS	0	0	0	2 ACTIVO						
###	FILA_1027			63001233300020210012400	2021/08/19	2 CONTENCIOSO ADMINISTRATIVA	1270 PROTECCION DE LOS DERECHOS E INTERESES COLECTIVOS	4 DEMANDADO	2 CONTRATISTA	1014200539 LAURA ANGELICA RUBIO MONCADA	899999119 PROCURADURIA GENERAL DE LA NACION	11 BOGOTÁ D.C	11001 BOGOTÁ, D.C. - CUNDINAMARCA	2 SEGUNDA INSTANCIA	0	0	0	2 ACTIVO						
###	FILA_1028			63001333300120160020800	2016/05/19	2 CONTENCIOSO ADMINISTRATIVA	1275 REPARACION DIRECTA	4 DEMANDADO	2 CONTRATISTA	52365438 MARIANA JULIETTE RESTREPO MORENO	15897553 VICTOR MANUEL PORRAS CARDONA	63 DEPARTAMENTO DE QUINDIO	63001 ARMENIA - QUINDÍO	13 PRIMERA INSTANCIA O UNICA INSTANCIA - FALLO	267891000	100000000	0	2 ACTIVO						
###	FILA_1029			63001333300620190049000	2020/01/16	2 CONTENCIOSO ADMINISTRATIVA	1270 PROTECCION DE LOS DERECHOS E INTERESES COLECTIVOS	4 DEMANDADO	2 CONTRATISTA	1067941661 RAFAEL SIMON RUIZ CABRALES	800186061 DEFENSORIA DEL PUEBLO	63 DEPARTAMENTO DE QUINDIO	63001 ARMENIA - QUINDÍO	13 PRIMERA INSTANCIA O UNICA INSTANCIA - FALLO	0	0	0	2 ACTIVO						
###	FILA_1030			63130311200120190003100	2020/01/17	2 CONTENCIOSO ADMINISTRATIVA	1270 PROTECCION DE LOS DERECHOS E INTERESES COLECTIVOS	74 DEMANDADO - LITISCONSORCIO	2 CONTRATISTA	1065608190 LUIS FERNANDO CASTRO HINOJOSA	JOSE ALBEIRO CASTILLO TURRIAGO	63 DEPARTAMENTO DE QUINDIO	63130 CALARCÁ - QUINDÍO	11 PRIMERA INSTANCIA O UNICA INSTANCIA - INIICIO Y FIJACIÓN DE LITIGIO	0	0	0	2 ACTIVO						
###	FILA_1031			66001233300020130029000	2013/09/12	2 CONTENCIOSO ADMINISTRATIVA	1270 PROTECCION DE LOS DERECHOS E INTERESES COLECTIVOS	4 DEMANDADO	1 PLANTA	51937669 LUZ STELLA CAMACHO GOMEZ	816000158 PERSONERIA MUNICIPAL DE DOSQUEBRADAS	66 DEPARTAMENTO DE RISARALDA	66001 PEREIRA - RISARALDA	2 SEGUNDA INSTANCIA	0	0	0	1 TERMINADO	2022/03/09	1 FAVORABLE	0	114 EJECUTORIA DE LA SENTENCIA		
###	FILA_1032			66001233300020140002300	2014/03/25	2 CONTENCIOSO ADMINISTRATIVA	1275 REPARACION DIRECTA	4 DEMANDADO	2 CONTRATISTA	1014200539 LAURA ANGELICA RUBIO MONCADA	24918609 MARIA MAGOLA RAMIREZ DE ROJAS	66 DEPARTAMENTO DE RISARALDA	66001 PEREIRA - RISARALDA	13 PRIMERA INSTANCIA O UNICA INSTANCIA - FALLO	1153250550	416976050	0	2 ACTIVO						
###	FILA_1033			66001233300020180056300	2019/02/15	2 CONTENCIOSO ADMINISTRATIVA	1266 NULIDAD Y RESTABLECIMIENTO DEL DERECHO	4 DEMANDADO	2 CONTRATISTA	1014200539 LAURA ANGELICA RUBIO MONCADA	4588878 ARLES ANTONIO ARISTIZABAL VELEZ	66 DEPARTAMENTO DE RISARALDA	66001 PEREIRA - RISARALDA	13 PRIMERA INSTANCIA O UNICA INSTANCIA - FALLO	73355822	0	0	2 ACTIVO						
###	FILA_1034			66001233300020190011600	2019/03/29	2 CONTENCIOSO ADMINISTRATIVA	1266 NULIDAD Y RESTABLECIMIENTO DEL DERECHO	4 DEMANDADO	2 CONTRATISTA	1058846415 VALENTINA GIRALDO CASTAÑO	42082017 MARTHA LUCIA ZAMORA VILLANEDA	11 BOGOTÁ D.C	11001 BOGOTÁ, D.C. - CUNDINAMARCA	2 SEGUNDA INSTANCIA	303055818	303055818	0	2 ACTIVO						
###	FILA_1035			66001233300020190019300	2019/03/26	2 CONTENCIOSO ADMINISTRATIVA	1270 PROTECCION DE LOS DERECHOS E INTERESES COLECTIVOS	4 DEMANDADO	2 CONTRATISTA	1058846415 VALENTINA GIRALDO CASTAÑO	42019088 LUZ ELENA AGUDELO SANCHEZ	66 DEPARTAMENTO DE RISARALDA	66001 PEREIRA - RISARALDA	13 PRIMERA INSTANCIA O UNICA INSTANCIA - FALLO	0	0	0	2 ACTIVO						
###	FILA_1036			66001233300020190076300	2020/12/18	2 CONTENCIOSO ADMINISTRATIVA	1266 NULIDAD Y RESTABLECIMIENTO DEL DERECHO	4 DEMANDADO	1 PLANTA	51937669 LUZ STELLA CAMACHO GOMEZ	25195555 LUZ ADRIANA RENDON MARIN	66 DEPARTAMENTO DE RISARALDA	66001 PEREIRA - RISARALDA	11 PRIMERA INSTANCIA O UNICA INSTANCIA - INIICIO Y FIJACIÓN DE LITIGIO	331738356	331738356	373939799	2 ACTIVO						
###	FILA_1037			66001312100120160006700	2016/09/27	1 ORDINARIO CIVIL	1278 VERBAL	4 DEMANDADO	2 CONTRATISTA	1058846415 VALENTINA GIRALDO CASTAÑO	4565737 LUIS GONZAGA MONTES SALAZAR	66 DEPARTAMENTO DE RISARALDA	66001 PEREIRA - RISARALDA	13 PRIMERA INSTANCIA O UNICA INSTANCIA - FALLO	0	0	0	2 ACTIVO						
###	FILA_1038			66001333170320120016300	2012/09/14	2 CONTENCIOSO ADMINISTRATIVA	1274 REPARACION DE LOS PERJUICIOS CAUSADOS A UN GRUPO	4 DEMANDADO	2 CONTRATISTA	1014200539 LAURA ANGELICA RUBIO MONCADA	24928781 MARIA TERESA GUTIERREZ VALENCIA	66 DEPARTAMENTO DE RISARALDA	66001 PEREIRA - RISARALDA	13 PRIMERA INSTANCIA O UNICA INSTANCIA - FALLO	9480482283	9480482283	0	1 TERMINADO	2022/03/30	1 FAVORABLE	0	114 EJECUTORIA DE LA SENTENCIA		
###	FILA_1039			66001333300420130034100	2013/07/17	2 CONTENCIOSO ADMINISTRATIVA	1275 REPARACION DIRECTA	4 DEMANDADO	2 CONTRATISTA	1018469276 CARMEN MARIA MARTINEZ LOBO	543315 MARIA INES RUIZ DE CADAVID	66 DEPARTAMENTO DE RISARALDA	66001 PEREIRA - RISARALDA	2 SEGUNDA INSTANCIA	145445500	145445500	0	2 ACTIVO						
###	FILA_1040			66001333300420210006000	2021/02/18	2 CONTENCIOSO ADMINISTRATIVA	1266 NULIDAD Y RESTABLECIMIENTO DEL DERECHO	4 DEMANDADO	2 CONTRATISTA	80888821 DANIEL FELIPE TABOADA VELASQUEZ	19088938 OSCAR ALVARADO RETIS	66 DEPARTAMENTO DE RISARALDA	66001 PEREIRA - RISARALDA	11 PRIMERA INSTANCIA O UNICA INSTANCIA - INIICIO Y FIJACIÓN DE LITIGIO	0	15329187	0	2 ACTIVO						

Tipo Modalidad	51
Formulario	84
Moneda Informe	1
Entidad	11748
Fecha	2022/12/31
Periodicidad	12 ANUAL

M-1: CUENTA O INFORME ANUAL CONSOLIDADO
F9: RELACIÓN DE PROCESOS JUDICIALES (VER 3.0)

[1] 0 RELACIÓN DE PROCESOS JUDICIALES

	2	3	4	8	12	16	20	24	28	32	36	40	44	48	52	56	60	64	68	72	76	80	84
	FORMULARIO CON INFORMACIÓN	JUSTIFICACIÓN	CÓDIGO ÚNICO DEL PROCESO	FECHA ADMISIÓN DEMANDA	JURISDICCIÓN	ACCIÓN	CALIDAD EN QUE ACTÚA LA ENTIDAD	TIPO DE ABOGADO	NOMBRE DEL APODERADO	CONTRAPARTE	DEPARTAMENTO ACTUAL DEL PROCESO	CIUDAD ACTUAL DEL PROCESO	INSTANCIA - ETAPA DEL PROCESO	PRETENSIONES DEL PROCESO	CUANTÍA DEL PROCESO	MONTO DE LA PROVISIÓN / CONTABLE	ESTADO DEL PROCESO	FECHA DE TERMINACIÓN	SENTIDO DE LA SENTENCIA EJECUTORIADA	VALOR DE LA SENTENCIA EJECUTORIADA	ACTUACIÓN DE TERMINACIÓN	VALOR DEL ACUERDO POR TRANSACCION O CONCILIACION	OBSERVACIONES
### FILA_1041			68001233100020050035500	2012/04/25	2 CONTENCIOSO ADMINISTRATIVA	1270 PROTECCION DE LOS DERECHOS E INTERESES COLECTIVOS	4 DEMANDADO	1 PLANTA	1015437117 GERMAN RICARDO SIERRA BARRERA	78016832 EDUARDO CARMELO PADILLA HERNANDEZ	68 DEPARTAMENTO DE SANTANDER	68001 BUCARAMANGA - SANTANDER	11 PRIMERA INSTANCIA O UNICA INSTANCIA - INIICIO Y FIJACIÓN DE LITIGIO	0	0	0	2 ACTIVO						
### FILA_1042			68001233100020120018500	2012/04/15	2 CONTENCIOSO ADMINISTRATIVA	1275 REPARACION DIRECTA	4 DEMANDADO	2 CONTRATISTA	1015423697 LAURA ROCIO AMAYA BECERRA	28152725 YENNY ANDREA LIMAS FONSECA	68 DEPARTAMENTO DE SANTANDER	68001 BUCARAMANGA - SANTANDER	12 PRIMERA INSTANCIA O UNICA INSTANCIA - PRUEBAS	500000000	452055000	0	2 ACTIVO						
### FILA_1043			68001233100020120031800	2012/04/24	2 CONTENCIOSO ADMINISTRATIVA	1275 REPARACION DIRECTA	4 DEMANDADO	1 PLANTA	1015437117 GERMAN RICARDO SIERRA BARRERA	37285264 MARIA DEL CARMEN CAÑIZAREZ PAEZ	68 DEPARTAMENTO DE SANTANDER	68001 BUCARAMANGA - SANTANDER	11 PRIMERA INSTANCIA O UNICA INSTANCIA - INIICIO Y FIJACIÓN DE LITIGIO	999264935	999264935	0	2 ACTIVO						
### FILA_1044			68001233100020120064400	2012/06/22	2 CONTENCIOSO ADMINISTRATIVA	1275 REPARACION DIRECTA	4 DEMANDADO	2 CONTRATISTA	1014197833 MARTHA LUCIA OSORIO ROSAS	RAMIRO MARTINEZ GONZALEZ	11 BOGOTÁ D.C	11001 BOGOTÁ, D.C. - CUNDINAMARCA	2 SEGUNDA INSTANCIA	427646500	0	0	2 ACTIVO						
### FILA_1045			68001233300020110019500	2017/11/23	2 CONTENCIOSO ADMINISTRATIVA	1270 PROTECCION DE LOS DERECHOS E INTERESES COLECTIVOS	4 DEMANDADO	2 CONTRATISTA	1018469276 CARMEN MARIA MARTINEZ LOBO	900072291 FUNDACION CONSTRUYENDO EL PRESENTE DE CO LOMBIA	68 DEPARTAMENTO DE SANTANDER	68001 BUCARAMANGA - SANTANDER	13 PRIMERA INSTANCIA O UNICA INSTANCIA - FALLO	0	0	0	2 ACTIVO						
### FILA_1046			68001233300020140079500	2014/09/18	2 CONTENCIOSO ADMINISTRATIVA	1270 PROTECCION DE LOS DERECHOS E INTERESES COLECTIVOS	4 DEMANDADO	1 PLANTA	1015437117 GERMAN RICARDO SIERRA BARRERA	LUIS ALBERTO GONZALEZ HERREÑO	68 DEPARTAMENTO DE SANTANDER	68001 BUCARAMANGA - SANTANDER	11 PRIMERA INSTANCIA O UNICA INSTANCIA - INIICIO Y FIJACIÓN DE LITIGIO	0	0	0	2 ACTIVO						
### FILA_1047			68001233300020160059100	2016/08/26	2 CONTENCIOSO ADMINISTRATIVA	1274 REPARACION DE LOS PERJUICIOS CAUSADOS A UN GRUPO	4 DEMANDADO	2 CONTRATISTA	1018469276 CARMEN MARIA MARTINEZ LOBO	1095909047 EDWIN HERNANDEZ RODRIGUEZ	68 DEPARTAMENTO DE SANTANDER	68001 BUCARAMANGA - SANTANDER	13 PRIMERA INSTANCIA O UNICA INSTANCIA - FALLO	66282784200	66277656000	0	2 ACTIVO						
### FILA_1048			68001233300020170011800	2017/07/11	2 CONTENCIOSO ADMINISTRATIVA	1270 PROTECCION DE LOS DERECHOS E INTERESES COLECTIVOS	4 DEMANDADO	2 CONTRATISTA	80888821 DANIEL FELIPE TABOADA VELASQUEZ	13686284 EDWIN ROMAN PEÑA NIEVES	68 DEPARTAMENTO DE SANTANDER	68001 BUCARAMANGA - SANTANDER	11 PRIMERA INSTANCIA O UNICA INSTANCIA - INIICIO Y FIJACIÓN DE LITIGIO	0	0	0	2 ACTIVO						
### FILA_1049			68001233300020170033000	2017/03/22	2 CONTENCIOSO ADMINISTRATIVA	1270 PROTECCION DE LOS DERECHOS E INTERESES COLECTIVOS	4 DEMANDADO	2 CONTRATISTA	1014200539 LAURA ANGELICA RUBIO MONCADA	8010118070 CORPORACIÓN COLECTIVO DE ABOGADOS LUIS CARLOS PEREZ	11 BOGOTÁ D.C	11001 BOGOTÁ, D.C. - CUNDINAMARCA	2 SEGUNDA INSTANCIA	0	0	0	2 ACTIVO						
### FILA_1050			68001233300020170097100	2017/08/04	2 CONTENCIOSO ADMINISTRATIVA	1270 PROTECCION DE LOS DERECHOS E INTERESES COLECTIVOS	4 DEMANDADO	2 CONTRATISTA	1067919238 EMITH JOHANA CASTILLO ROMERO	800186061 DEFENSORIA DEL PUEBLO	68 DEPARTAMENTO DE SANTANDER	68001 BUCARAMANGA - SANTANDER	11 PRIMERA INSTANCIA O UNICA INSTANCIA - INIICIO Y FIJACIÓN DE LITIGIO	0	0	0	2 ACTIVO						
### FILA_1051			68001233300020170115900	2018/07/16	2 CONTENCIOSO ADMINISTRATIVA	1270 PROTECCION DE LOS DERECHOS E INTERESES COLECTIVOS	4 DEMANDADO	2 CONTRATISTA	80888821 DANIEL FELIPE TABOADA VELASQUEZ	OSCAR BURGOS RUIZ	68 DEPARTAMENTO DE SANTANDER	68001 BUCARAMANGA - SANTANDER	11 PRIMERA INSTANCIA O UNICA INSTANCIA - INIICIO Y FIJACIÓN DE LITIGIO	0	0	0	2 ACTIVO						
### FILA_1052			68001233300020180019600	2018/03/01	2 CONTENCIOSO ADMINISTRATIVA	1270 PROTECCION DE LOS DERECHOS E INTERESES COLECTIVOS	4 DEMANDADO	2 CONTRATISTA	80888821 DANIEL FELIPE TABOADA VELASQUEZ	890201222 MUNICIPIO DE BUCARAMANGA - SANTANDER	68 DEPARTAMENTO DE SANTANDER	68001 BUCARAMANGA - SANTANDER	11 PRIMERA INSTANCIA O UNICA INSTANCIA - INIICIO Y FIJACIÓN DE LITIGIO	0	0	0	2 ACTIVO						
### FILA_1053			68001233300020180051800	2018/07/18	2 CONTENCIOSO ADMINISTRATIVA	1270 PROTECCION DE LOS DERECHOS E INTERESES COLECTIVOS	4 DEMANDADO	1 PLANTA	51937669 LUZ STELLA CAMACHO GOMEZ	60341815 AXELINTA GAITAN VILLALBA	11 BOGOTÁ D.C	11001 BOGOTÁ, D.C. - CUNDINAMARCA	2 SEGUNDA INSTANCIA	0	0	0	2 ACTIVO						
### FILA_1054			68001233300020180055500	2018/07/18	2 CONTENCIOSO ADMINISTRATIVA	1270 PROTECCION DE LOS DERECHOS E INTERESES COLECTIVOS	4 DEMANDADO	1 PLANTA	1015437117 GERMAN RICARDO SIERRA BARRERA	77020987 ANTONIO ERESMID SANGUINO PAEZ	68 DEPARTAMENTO DE SANTANDER	68001 BUCARAMANGA - SANTANDER	11 PRIMERA INSTANCIA O UNICA INSTANCIA - INIICIO Y FIJACIÓN DE LITIGIO	0	0	0	2 ACTIVO						
### FILA_1055			68001233300020180056800	2018/07/16	2 CONTENCIOSO ADMINISTRATIVA	1270 PROTECCION DE LOS DERECHOS E INTERESES COLECTIVOS	4 DEMANDADO	1 PLANTA	1015437117 GERMAN RICARDO SIERRA BARRERA	1102549426 CAMILA ANDREA BOHORQUEZ RUEDA	68 DEPARTAMENTO DE SANTANDER	68001 BUCARAMANGA - SANTANDER	11 PRIMERA INSTANCIA O UNICA INSTANCIA - INIICIO Y FIJACIÓN DE LITIGIO	717617	0	0	2 ACTIVO						
### FILA_1056			68001233300020190030200	2019/04/30	2 CONTENCIOSO ADMINISTRATIVA	1270 PROTECCION DE LOS DERECHOS E INTERESES COLECTIVOS	4 DEMANDADO	2 CONTRATISTA	1018469276 CARMEN MARIA MARTINEZ LOBO	77020987 ANTONIO ERESMID SANGUINO PAEZ	68 DEPARTAMENTO DE SANTANDER	68001 BUCARAMANGA - SANTANDER	11 PRIMERA INSTANCIA O UNICA INSTANCIA - INIICIO Y FIJACIÓN DE LITIGIO	0	0	0	2 ACTIVO						
### FILA_1057			68001233300020200007200	2020/02/21	2 CONTENCIOSO ADMINISTRATIVA	1270 PROTECCION DE LOS DERECHOS E INTERESES COLECTIVOS	4 DEMANDADO	2 CONTRATISTA	1014200539 LAURA ANGELICA RUBIO MONCADA	63319451 CAROLINA SOTO MENDEZ	68 DEPARTAMENTO DE SANTANDER	68001 BUCARAMANGA - SANTANDER	11 PRIMERA INSTANCIA O UNICA INSTANCIA - INIICIO Y FIJACIÓN DE LITIGIO	0	0	0	2 ACTIVO						

Tipo Modalidad	51
Formulario	84
Moneda Informe	1
Entidad	11748
Fecha	2022/12/31
Periodicidad	12 ANUAL

M-1: CUENTA O INFORME ANUAL CONSOLIDADO
F9: RELACIÓN DE PROCESOS JUDICIALES (VER 3.0)

[1] 0 RELACIÓN DE PROCESOS JUDICIALES

		2	3	4	8	12	16	20	24	28	32	36	40	44	48	52	56	60	64	68	72	76	80	84
		FORMULARIO CON INFORMACIÓN	JUSTIFICACIÓN	CÓDIGO ÚNICO DEL PROCESO	FECHA ADMISIÓN DEMANDA	JURISDICCIÓN	ACCIÓN	CALIDAD EN QUE ACTÚA LA ENTIDAD	TIPO DE ABOGADO	NOMBRE DEL APODERADO	CONTRAPARTE	DEPARTAMENTO ACTUAL DEL PROCESO	CIUDAD ACTUAL DEL PROCESO	INSTANCIA - ETAPA DEL PROCESO	PRETENSIONES DEL PROCESO	CUANTÍA DEL PROCESO	MONTO DE LA PROVISIÓN / CONTABLE	ESTADO DEL PROCESO	FECHA DE TERMINACIÓN	SENTIDO DE LA SENTENCIA EJECUTORIADA	VALOR DE LA SENTENCIA EJECUTORIADA	ACTUACIÓN DE TERMINACIÓN	VALOR DEL ACUERDO POR TRANSACCION O CONCILIACION	OBSERVACIONES
###	FILA_1058			680012333000202 00013800	2020/02/24	2 CONTENCIOSO ADMINISTRATIVA	1270 PROTECCION DE LOS DERECHOS E INTERESES COLECTIVOS	4 DEMANDADO	2 CONTRATISTA	1015423697 LAURA ROCIO AMAYA BECERRA	5577369 ANTONIO JOSE SERRANO MARTINEZ	68 DEPARTAMENTO DE SANTANDER	68001 BUCARAMANGA - SANTANDER	11 PRIMERA INSTANCIA O UNICA INSTANCIA - INIICIO Y FIJACIÓN DE LITIGIO	0	0	0	2 ACTIVO						
###	FILA_1059			680012333000202 00065200	2022/02/16	2 CONTENCIOSO ADMINISTRATIVA	1275 REPARACION DIRECTA	4 DEMANDADO	2 CONTRATISTA	1018469276 CARMEN MARIA MARTINEZ LOBO	91155466 GERMAN LEONARDO DURAN CASTELLANOS	68 DEPARTAMENTO DE SANTANDER	68001 BUCARAMANGA - SANTANDER	11 PRIMERA INSTANCIA O UNICA INSTANCIA - INIICIO Y FIJACIÓN DE LITIGIO	4196166802	2200415840	0	2 ACTIVO						
###	FILA_1060			680012333000202 00082700	2022/06/16	2 CONTENCIOSO ADMINISTRATIVA	1270 PROTECCION DE LOS DERECHOS E INTERESES COLECTIVOS	4 DEMANDADO	2 CONTRATISTA	1058846415 VALENTINA GIRALDO CASTAÑO	1095932362 MIGUEL FRANCISCO CONTRERAS LANDINEZ	68 DEPARTAMENTO DE SANTANDER	68001 BUCARAMANGA - SANTANDER	11 PRIMERA INSTANCIA O UNICA INSTANCIA - INIICIO Y FIJACIÓN DE LITIGIO	0	0	0	2 ACTIVO						
###	FILA_1061			680012333000202 00088000	2021/04/12	2 CONTENCIOSO ADMINISTRATIVA	1274 REPARACION DE LOS PERJUICIOS CAUSADOS A UN GRUPO	4 DEMANDADO	2 CONTRATISTA	1058846415 VALENTINA GIRALDO CASTAÑO	890209349 SOCIEDAD MINERA LA ESMERALDA LTDA	68 DEPARTAMENTO DE SANTANDER	68001 BUCARAMANGA - SANTANDER	11 PRIMERA INSTANCIA O UNICA INSTANCIA - INIICIO Y FIJACIÓN DE LITIGIO	0	0	0	2 ACTIVO						
###	FILA_1062			680012333000202 10009600	2021/11/22	2 CONTENCIOSO ADMINISTRATIVA	1275 REPARACION DIRECTA	4 DEMANDADO	2 CONTRATISTA	1067941661 RAFAEL SIMON RUIZ CABRALES	5579657 GERMAN QUINTERO QUINTANILLA	68 DEPARTAMENTO DE SANTANDER	68001 BUCARAMANGA - SANTANDER	11 PRIMERA INSTANCIA O UNICA INSTANCIA - INIICIO Y FIJACIÓN DE LITIGIO	1500000000	1500000000	0	2 ACTIVO						
###	FILA_1063			680012333000202 10030100	2021/12/16	2 CONTENCIOSO ADMINISTRATIVA	1270 PROTECCION DE LOS DERECHOS E INTERESES COLECTIVOS	4 DEMANDADO	2 CONTRATISTA	1015423697 LAURA ROCIO AMAYA BECERRA	13565867 HANS VELAIDES LAGARES	68 DEPARTAMENTO DE SANTANDER	68001 BUCARAMANGA - SANTANDER	11 PRIMERA INSTANCIA O UNICA INSTANCIA - INIICIO Y FIJACIÓN DE LITIGIO	0	0	0	2 ACTIVO						
###	FILA_1064			680012333000202 10043400	2021/11/29	2 CONTENCIOSO ADMINISTRATIVA	1266 NULIDAD Y RESTABLECIMIENTO DEL DERECHO	4 DEMANDADO	2 CONTRATISTA	1015423697 LAURA ROCIO AMAYA BECERRA	804006674 EMPRESA DE ASEO DE BUCARAMANGA	68 DEPARTAMENTO DE SANTANDER	68001 BUCARAMANGA - SANTANDER	11 PRIMERA INSTANCIA O UNICA INSTANCIA - INIICIO Y FIJACIÓN DE LITIGIO	1214805921	1214805921	0	2 ACTIVO						
###	FILA_1065			680013121001201 50005100	2015/05/19	1 ORDINARIO CIVIL	1278 VERBAL	4 DEMANDADO	2 CONTRATISTA	1083009840 EDUARDO JOSE CHARRIS VILLAMIZAR	5672571 CLEMENTE PEÑA SOCHA	68 DEPARTAMENTO DE SANTANDER	68001 BUCARAMANGA - SANTANDER	11 PRIMERA INSTANCIA O UNICA INSTANCIA - INIICIO Y FIJACIÓN DE LITIGIO	0	0	0	2 ACTIVO						
###	FILA_1066			680013121001201 50006600	2015/06/11	1 ORDINARIO CIVIL	1278 VERBAL	4 DEMANDADO	2 CONTRATISTA	1083009840 EDUARDO JOSE CHARRIS VILLAMIZAR	80420940 RUEDIGER ALEXANDER SCHWARZ SANABRIA	68 DEPARTAMENTO DE SANTANDER	68001 BUCARAMANGA - SANTANDER	11 PRIMERA INSTANCIA O UNICA INSTANCIA - INIICIO Y FIJACIÓN DE LITIGIO	0	0	0	2 ACTIVO						
###	FILA_1067			680013121001201 50007600	2015/07/06	1 ORDINARIO CIVIL	1278 VERBAL	4 DEMANDADO	2 CONTRATISTA	1083009840 EDUARDO JOSE CHARRIS VILLAMIZAR	9260161 ALFONSO JIMENEZ BELLO	68 DEPARTAMENTO DE SANTANDER	68001 BUCARAMANGA - SANTANDER	11 PRIMERA INSTANCIA O UNICA INSTANCIA - INIICIO Y FIJACIÓN DE LITIGIO	0	0	0	2 ACTIVO						
###	FILA_1068			680013121001201 50007900	2015/05/05	1 ORDINARIO CIVIL	1278 VERBAL	4 DEMANDADO	2 CONTRATISTA	1083009840 EDUARDO JOSE CHARRIS VILLAMIZAR	28402695 EUDALINDA RUIZ DE BARON	68 DEPARTAMENTO DE SANTANDER	68001 BUCARAMANGA - SANTANDER	11 PRIMERA INSTANCIA O UNICA INSTANCIA - INIICIO Y FIJACIÓN DE LITIGIO	0	0	0	2 ACTIVO						
###	FILA_1069			680013331003200 70030200	2010/05/16	2 CONTENCIOSO ADMINISTRATIVA	1270 PROTECCION DE LOS DERECHOS E INTERESES COLECTIVOS	4 DEMANDADO	2 CONTRATISTA	52365438 MARIANA JULIETTE RESTREPO MORENO	NF CARLOS AUGUSTO MALDONADO BAUTISTA	68 DEPARTAMENTO DE SANTANDER	68679 SAN GIL - SANTANDER	13 PRIMERA INSTANCIA O UNICA INSTANCIA - FALLO	0	0	0	2 ACTIVO						
###	FILA_1070			680013331003201 20030400	2013/03/13	2 CONTENCIOSO ADMINISTRATIVA	1275 REPARACION DIRECTA	4 DEMANDADO	2 CONTRATISTA	1014197833 MARTHA LUCIA OSORIO ROSAS	91475876 JESUS GREGORIO MONSALVE CARDENAS	68 DEPARTAMENTO DE SANTANDER	68001 BUCARAMANGA - SANTANDER	13 PRIMERA INSTANCIA O UNICA INSTANCIA - FALLO	275000000	0	0	2 ACTIVO						
###	FILA_1071			680013331006200 90001700	2009/02/04	2 CONTENCIOSO ADMINISTRATIVA	1270 PROTECCION DE LOS DERECHOS E INTERESES COLECTIVOS	4 DEMANDADO	1 PLANTA	51937669 LUZ STELLA CAMACHO GOMEZ	91495081 ALEXANDER PEREZ PINZON	68 DEPARTAMENTO DE SANTANDER	68001 BUCARAMANGA - SANTANDER	12 PRIMERA INSTANCIA O UNICA INSTANCIA - PRUEBAS	0	0	0	2 ACTIVO						
###	FILA_1072			680013333002201 90006100	2021/02/04	2 CONTENCIOSO ADMINISTRATIVA	1275 REPARACION DIRECTA	4 DEMANDADO	2 CONTRATISTA	1065608190 LUIS FERNANDO CASTRO HINOJOSA	63357233 ADANIES OVIEDO GARCES	68 DEPARTAMENTO DE SANTANDER	68001 BUCARAMANGA - SANTANDER	11 PRIMERA INSTANCIA O UNICA INSTANCIA - INIICIO Y FIJACIÓN DE LITIGIO	77300521200	7199926272	0	2 ACTIVO						
###	FILA_1073			680013333002201 90012900	2020/03/12	2 CONTENCIOSO ADMINISTRATIVA	1275 REPARACION DIRECTA	4 DEMANDADO	2 CONTRATISTA	1065608190 LUIS FERNANDO CASTRO HINOJOSA	18922635 ADALBERTO MARTINEZ GUTIERREZ	68 DEPARTAMENTO DE SANTANDER	68001 BUCARAMANGA - SANTANDER	11 PRIMERA INSTANCIA O UNICA INSTANCIA - INIICIO Y FIJACIÓN DE LITIGIO	87248643300	9449903232	0	2 ACTIVO						

Tipo Modalidad	51
Formulario	84
Moneda Informe	1
Entidad	11748
Fecha	2022/12/31
Periodicidad	12 ANUAL

M-1: CUENTA O INFORME ANUAL CONSOLIDADO
F9: RELACIÓN DE PROCESOS JUDICIALES (VER 3.0)

[1] 0 RELACIÓN DE PROCESOS JUDICIALES

		2	3	4	8	12	16	20	24	28	32	36	40	44	48	52	56	60	64	68	72	76	80	84
		FORMULARIO CON INFORMACIÓN	JUSTIFICACIÓN	CÓDIGO ÚNICO DEL PROCESO	FECHA ADMISIÓN DEMANDA	JURISDICCIÓN	ACCIÓN	CALIDAD EN QUE ACTÚA LA ENTIDAD	TIPO DE ABOGADO	NOMBRE DEL APODERADO	CONTRAPARTE	DEPARTAMENTO ACTUAL DEL PROCESO	CIUDAD ACTUAL DEL PROCESO	INSTANCIA - ETAPA DEL PROCESO	PRETENSIONES DEL PROCESO	CUANTÍA DEL PROCESO	MONTO DE LA PROVISIÓN / CONTABLE	ESTADO DEL PROCESO	FECHA DE TERMINACIÓN	SENTIDO DE LA SENTENCIA EJECUTORIADA	VALOR DE LA SENTENCIA EJECUTORIADA	ACTUACIÓN DE TERMINACIÓN	VALOR DEL ACUERDO POR TRANSACCION O CONCILIACION	OBSERVACIONES
###	FILA_1074			68001333301420190032300	2019/12/18	2 CONTENCIOSO ADMINISTRATIVA	1275 REPARACION DIRECTA	4 DEMANDADO	2 CONTRATISTA	1065608190 LUIS FERNANDO CASTRO HINOJOSA	49554383 DEVORA ROZO MORENO	68 DEPARTAMENTO DE SANTANDER	68001 BUCARAMANGA - SANTANDER	11 PRIMERA INSTANCIA O UNICA INSTANCIA - INIICIO Y FIJACIÓN DE LITIGIO	880296400	729000000	0	2 ACTIVO						
###	FILA_1075			68081310300220140014900	2014/09/19	2 CONTENCIOSO ADMINISTRATIVA	1270 PROTECCION DE LOS DERECHOS E INTERESES COLECTIVOS	4 DEMANDADO	2 CONTRATISTA	52365438 MARIANA JULIETTE RESTREPO MORENO	63515501 YAZMIN ZUÑIGA DUARTE	68 DEPARTAMENTO DE SANTANDER	68081 BARRANCABERMEJA - SANTANDER	12 PRIMERA INSTANCIA O UNICA INSTANCIA - PRUEBAS	0	0	0	2 ACTIVO						
###	FILA_1076			68081333300220210010100	2021/10/14	2 CONTENCIOSO ADMINISTRATIVA	1266 NULIDAD Y RESTABLECIMIENTO DEL DERECHO	4 DEMANDADO	2 CONTRATISTA	72291575 HELTON DAVID GUTIERREZ GONZALEZ	37801288 Gloria Bolivar Sánchez	68 DEPARTAMENTO DE SANTANDER	68081 BARRANCABERMEJA - SANTANDER	11 PRIMERA INSTANCIA O UNICA INSTANCIA - INIICIO Y FIJACIÓN DE LITIGIO	4389015	4389015	0	2 ACTIVO						
###	FILA_1077			68679333300120160012500	2016/07/28	2 CONTENCIOSO ADMINISTRATIVA	1275 REPARACION DIRECTA	4 DEMANDADO	2 CONTRATISTA	1067941661 RAFAEL SIMON RUIZ CABRALES	27789093 MARIA DEL ROSARIO SIERRA CARRILLO	68 DEPARTAMENTO DE SANTANDER	68679 SAN GIL - SANTANDER	11 PRIMERA INSTANCIA O UNICA INSTANCIA - INIICIO Y FIJACIÓN DE LITIGIO	247624325	69478825	0	2 ACTIVO						
###	FILA_1078			68679333300120200014800	2020/10/13	2 CONTENCIOSO ADMINISTRATIVA	1270 PROTECCION DE LOS DERECHOS E INTERESES COLECTIVOS	4 DEMANDADO	2 CONTRATISTA	1065608190 LUIS FERNANDO CASTRO HINOJOSA	91494355 CARLOS JOVANNY FRANCO RICO	68 DEPARTAMENTO DE SANTANDER	68679 SAN GIL - SANTANDER	11 PRIMERA INSTANCIA O UNICA INSTANCIA - INIICIO Y FIJACIÓN DE LITIGIO	0	0	0	2 ACTIVO						
###	FILA_1079			70001233100020080020000	2009/03/09	2 CONTENCIOSO ADMINISTRATIVA	1275 REPARACION DIRECTA	4 DEMANDADO	2 CONTRATISTA	1018469276 CARMEN MARIA MARTINEZ LOBO	JAIME ROYERO	70 DEPARTAMENTO DE SUCRE	70001 SINCELEJO - SUCRE	11 PRIMERA INSTANCIA O UNICA INSTANCIA - INIICIO Y FIJACIÓN DE LITIGIO	2607370536	2431099960	0	2 ACTIVO						
###	FILA_1080			70001233100020090007300	2009/08/31	2 CONTENCIOSO ADMINISTRATIVA	1275 REPARACION DIRECTA	4 DEMANDADO	2 CONTRATISTA	1014197833 MARTHA LUCIA OSORIO ROSAS	92130775 JAIME ALBERTO ROYERO MACIAS	70 DEPARTAMENTO DE SUCRE	70001 SINCELEJO - SUCRE	12 PRIMERA INSTANCIA O UNICA INSTANCIA - PRUEBAS	399056035	399056035	0	2 ACTIVO						
###	FILA_1081			70001233100020090007800	2009/08/31	2 CONTENCIOSO ADMINISTRATIVA	1275 REPARACION DIRECTA	4 DEMANDADO	2 CONTRATISTA	1014197833 MARTHA LUCIA OSORIO ROSAS	3895515 HIPOLITO CLARET RODELO NOYA	70 DEPARTAMENTO DE SUCRE	70001 SINCELEJO - SUCRE	12 PRIMERA INSTANCIA O UNICA INSTANCIA - PRUEBAS	500000000	500000000	0	2 ACTIVO						
###	FILA_1082			70001233100020090008300	2009/01/21	2 CONTENCIOSO ADMINISTRATIVA	1275 REPARACION DIRECTA	4 DEMANDADO	2 CONTRATISTA	1014197833 MARTHA LUCIA OSORIO ROSAS	4010211 CIJA ALBERTO MUÑOZ MAURY	70 DEPARTAMENTO DE SUCRE	70001 SINCELEJO - SUCRE	11 PRIMERA INSTANCIA O UNICA INSTANCIA - INIICIO Y FIJACIÓN DE LITIGIO	1395563740	1395563740	0	2 ACTIVO						
###	FILA_1083			70001233100020100023400	2010/10/13	2 CONTENCIOSO ADMINISTRATIVA	1275 REPARACION DIRECTA	4 DEMANDADO	2 CONTRATISTA	1018469276 CARMEN MARIA MARTINEZ LOBO	9192420 CANDIDO SEGUNDO SUAREZ SANCHEZ	70 DEPARTAMENTO DE SUCRE	70001 SINCELEJO - SUCRE	12 PRIMERA INSTANCIA O UNICA INSTANCIA - PRUEBAS	5808746172	0	0	2 ACTIVO						
###	FILA_1084			70001233300020120010100	2012/12/10	2 CONTENCIOSO ADMINISTRATIVA	1275 REPARACION DIRECTA	4 DEMANDADO	2 CONTRATISTA	1014197833 MARTHA LUCIA OSORIO ROSAS	1563211 OLEGARIO EUFRACIO OTERO BULA	11 BOGOTÁ D.C	11001 BOGOTÁ, D.C. - CUNDINAMARCA	11 PRIMERA INSTANCIA O UNICA INSTANCIA - INIICIO Y FIJACIÓN DE LITIGIO	1042632000	1042632000	0	2 ACTIVO						
###	FILA_1085			70001233300020160020200	2019/03/18	2 CONTENCIOSO ADMINISTRATIVA	1274 REPARACION DE LOS PERJUICIOS CAUSADOS A UN GRUPO	4 DEMANDADO	1 PLANTA	1015437117 GERMAN RICARDO SIERRA BARRERA	8000492412 Asociación de pescadores con cordel APESCORDEL	70 DEPARTAMENTO DE SUCRE	70001 SINCELEJO - SUCRE	11 PRIMERA INSTANCIA O UNICA INSTANCIA - INIICIO Y FIJACIÓN DE LITIGIO	13415549200	8253000000	0	2 ACTIVO						
###	FILA_1086			70001233300020170002200	2017/04/04	2 CONTENCIOSO ADMINISTRATIVA	1270 PROTECCION DE LOS DERECHOS E INTERESES COLECTIVOS	4 DEMANDADO	2 CONTRATISTA	72291575 HELTON DAVID GUTIERREZ GONZALEZ	3959072 IDANIO GABRIEL PATERNINA MIRANDA	70 DEPARTAMENTO DE SUCRE	70001 SINCELEJO - SUCRE	13 PRIMERA INSTANCIA O UNICA INSTANCIA - FALLO	0	0	0	2 ACTIVO						
###	FILA_1087			70001233300020190011300	2021/04/21	2 CONTENCIOSO ADMINISTRATIVA	1270 PROTECCION DE LOS DERECHOS E INTERESES COLECTIVOS	4 DEMANDADO	1 PLANTA	1014192601 INDIRA HERNANDEZ ROA	92506643 MIGUEL VICENTE MARTINEZ PEREZ	70 DEPARTAMENTO DE SUCRE	70001 SINCELEJO - SUCRE	11 PRIMERA INSTANCIA O UNICA INSTANCIA - INIICIO Y FIJACIÓN DE LITIGIO	908520	0	0	2 ACTIVO						
###	FILA_1088			70001310500220180010600	2018/04/16	4 ORDINARIO LABORAL	1191 EJECUTIVO CONEXO	4 DEMANDADO	2 CONTRATISTA	1067919238 EMITH JOHANA CASTILLO ROMERO	33172712 EMILIA MARIA TULENA TORIBIO	70 DEPARTAMENTO DE SUCRE	70001 SINCELEJO - SUCRE	2 SEGUNDA INSTANCIA	25000000	25000000	0	2 ACTIVO						
###	FILA_1089			70001312100120160003100	2016/07/11	1 ORDINARIO CIVIL	1278 VERBAL	4 DEMANDADO	2 CONTRATISTA	1083903896 LUISA FERNANDA NUÑEZ RAMOS	RAFAEL SEGUNDO BARRIOS PEREZ	70 DEPARTAMENTO DE SUCRE	70001 SINCELEJO - SUCRE	11 PRIMERA INSTANCIA O UNICA INSTANCIA - INIICIO Y FIJACIÓN DE LITIGIO	0	0	0	2 ACTIVO						
###	FILA_1090			70001312100220160006300	2016/12/05	1 ORDINARIO CIVIL	1278 VERBAL	4 DEMANDADO	2 CONTRATISTA	1083009840 EDUARDO JOSE CHARRIS VILLAMIZAR	22898504 GREY BALOCO BELTRAN	70 DEPARTAMENTO DE SUCRE	70001 SINCELEJO - SUCRE	11 PRIMERA INSTANCIA O UNICA INSTANCIA - INIICIO Y FIJACIÓN DE LITIGIO	0	0	0	2 ACTIVO						

Tipo Modalidad	51
Formulario	84
Moneda Informe	1
Entidad	11748
Fecha	2022/12/31
Periodicidad	12 ANUAL

M-1: CUENTA O INFORME ANUAL CONSOLIDADO
F9: RELACIÓN DE PROCESOS JUDICIALES (VER 3.0)

[1] 0 RELACIÓN DE PROCESOS JUDICIALES

	2	3	4	8	12	16	20	24	28	32	36	40	44	48	52	56	60	64	68	72	76	80	84
	FORMULARIO CON INFORMACIÓN	JUSTIFICACIÓN	CÓDIGO ÚNICO DEL PROCESO	FECHA ADMISIÓN DEMANDA	JURISDICCIÓN	ACCIÓN	CALIDAD EN QUE ACTÚA LA ENTIDAD	TIPO DE ABOGADO	NOMBRE DEL APODERADO	CONTRAPARTE	DEPARTAMENTO ACTUAL DEL PROCESO	CIUDAD ACTUAL DEL PROCESO	INSTANCIA - ETAPA DEL PROCESO	PRETENSIONES DEL PROCESO	CUANTÍA DEL PROCESO	MONTO DE LA PROVISIÓN / CONTABLE	ESTADO DEL PROCESO	FECHA DE TERMINACIÓN	SENTIDO DE LA SENTENCIA EJECUTORIADA	VALOR DE LA SENTENCIA EJECUTORIADA	ACTUACIÓN DE TERMINACIÓN	VALOR DEL ACUERDO POR TRANSACCION O CONCILIACION	OBSERVACIONES
### FILA_1091			70001312100320160003200	2016/07/14	1 ORDINARIO CIVIL	1278 VERBAL	4 DEMANDADO	2 CONTRATISTA	1083903896 LUISA FERNANDA NUÑEZ RAMOS	942304 ANTONIO ELIECER CASTILLO BELTRAN	70 DEPARTAMENTO DE SUCRE	70001 SINCELEJO - SUCRE	11 PRIMERA INSTANCIA O UNICA INSTANCIA - INIICIO Y FIJACIÓN DE LITIGIO	0	0	0	2 ACTIVO						
### FILA_1092			70001312100320160004800	2016/10/13	1 ORDINARIO CIVIL	1278 VERBAL	4 DEMANDADO	2 CONTRATISTA	1083009840 EDUARDO JOSE CHARRIS VILLAMIZAR	33166004 GLADYS ISABEL MERCADO DE ZULUAGA	70 DEPARTAMENTO DE SUCRE	70001 SINCELEJO - SUCRE	11 PRIMERA INSTANCIA O UNICA INSTANCIA - INIICIO Y FIJACIÓN DE LITIGIO	0	0	0	2 ACTIVO						
### FILA_1093			70001333100420090009600	2009/08/18	2 CONTENCIOSO ADMINISTRATIVA	1275 REPARACION DIRECTA	4 DEMANDADO	2 CONTRATISTA	1015423697 LAURA ROCIO AMAYA BECERRA	92128223 HIPOLITO DE JESUS RODELO TORRES	70 DEPARTAMENTO DE SUCRE	70001 SINCELEJO - SUCRE	13 PRIMERA INSTANCIA O UNICA INSTANCIA - FALLO	227825275	0	0	2 ACTIVO						
### FILA_1094			70001333100620070015900	2007/10/22	2 CONTENCIOSO ADMINISTRATIVA	1274 REPARACION DE LOS PERJUICIOS CAUSADOS A UN GRUPO	4 DEMANDADO	2 CONTRATISTA	1067919238 EMITH JOHANA CASTILLO ROMERO	4010574 JULIO ENRIQUE RODRIGUEZ SANCHEZ	70 DEPARTAMENTO DE SUCRE	70001 SINCELEJO - SUCRE	13 PRIMERA INSTANCIA O UNICA INSTANCIA - FALLO	61585400000	216850000	0	2 ACTIVO						
### FILA_1095			70001333100820090010900	2009/09/04	2 CONTENCIOSO ADMINISTRATIVA	1275 REPARACION DIRECTA	4 DEMANDADO	2 CONTRATISTA	1015423697 LAURA ROCIO AMAYA BECERRA	92129757 FILIBERTO MANUEL RODELO PINEDA	70 DEPARTAMENTO DE SUCRE	70001 SINCELEJO - SUCRE	11 PRIMERA INSTANCIA O UNICA INSTANCIA - INIICIO Y FIJACIÓN DE LITIGIO	158624110	109024110	0	2 ACTIVO						
### FILA_1096			70001333300220130014500	2013/10/23	2 CONTENCIOSO ADMINISTRATIVA	1275 REPARACION DIRECTA	4 DEMANDADO	2 CONTRATISTA	1067919238 EMITH JOHANA CASTILLO ROMERO	92552355 JOHEN FRANCISCO HERRERA DIAZ	70 DEPARTAMENTO DE SUCRE	70001 SINCELEJO - SUCRE	13 PRIMERA INSTANCIA O UNICA INSTANCIA - FALLO	577350000	577350000	0	2 ACTIVO						
### FILA_1097			70001333300320200019000	2021/01/28	2 CONTENCIOSO ADMINISTRATIVA	1275 REPARACION DIRECTA	4 DEMANDADO	2 CONTRATISTA	1067941661 RAFAEL SIMON RUIZ CABRALES	3958840 ANUAR MIGUEL DIAZ JARABA	70 DEPARTAMENTO DE SUCRE	70001 SINCELEJO - SUCRE	11 PRIMERA INSTANCIA O UNICA INSTANCIA - INIICIO Y FIJACIÓN DE LITIGIO	154612437	97441871	0	2 ACTIVO						
### FILA_1098			73001230000020110061300	2011/09/20	2 CONTENCIOSO ADMINISTRATIVA	1270 PROTECCION DE LOS DERECHOS E INTERESES COLECTIVOS	4 DEMANDADO	2 CONTRATISTA	1014197833 MARTHA LUCIA OSORIO ROSAS	1017129107 JUAN DAVID CEBALLOS RAMIREZ	73 DEPARTAMENTO DE TOLIMA	73001 IBAGUÉ - TOLIMA	13 PRIMERA INSTANCIA O UNICA INSTANCIA - FALLO	0	0	0	2 ACTIVO						
### FILA_1099			73001233300020190016300	2019/05/20	2 CONTENCIOSO ADMINISTRATIVA	1270 PROTECCION DE LOS DERECHOS E INTERESES COLECTIVOS	4 DEMANDADO	2 CONTRATISTA	80888821 DANIEL FELIPE TABOADA VELASQUEZ	93370588 JUAN CARLOS HERRERA BARRERO	73 DEPARTAMENTO DE TOLIMA	73001 IBAGUÉ - TOLIMA	11 PRIMERA INSTANCIA O UNICA INSTANCIA - INIICIO Y FIJACIÓN DE LITIGIO	0	0	0	2 ACTIVO						
### FILA_1100			73001233300020190031600	2019/07/30	2 CONTENCIOSO ADMINISTRATIVA	1257 CUMPLIMIENTO DE NORMAS CON FUERZA MATERIAL DE LEY O DE ACTOS ADMINISTRATIVOS	4 DEMANDADO	2 CONTRATISTA	1014200539 LAURA ANGELICA RUBIO MONCADA	28601930 Luz Emma Torres de Pimiento	11 BOGOTÁ D.C	11001 BOGOTÁ, D.C. - CUNDINAMARCA	2 SEGUNDA INSTANCIA	0	0	0	1 TERMINADO	2022/05/12	1 FAVORABLE	0	114 EJECUTORIA DE LA SENTENCIA		
### FILA_1101			73001233300020200032900	2020/11/11	2 CONTENCIOSO ADMINISTRATIVA	1270 PROTECCION DE LOS DERECHOS E INTERESES COLECTIVOS	74 DEMANDADO - LITISCONSORCIO	1 PLANTA	1014192601 INDIRA HERNANDEZ ROA	2840867 JULIO CESAR PARRA GUASGUITA	73 DEPARTAMENTO DE TOLIMA	73001 IBAGUÉ - TOLIMA	12 PRIMERA INSTANCIA O UNICA INSTANCIA - PRUEBAS	0	0	0	2 ACTIVO						
### FILA_1102			73001233300020200048200	2021/02/12	2 CONTENCIOSO ADMINISTRATIVA	1270 PROTECCION DE LOS DERECHOS E INTERESES COLECTIVOS	4 DEMANDADO	2 CONTRATISTA	72291575 HELTON DAVID GUTIERREZ GONZALEZ	79629006 DANIEL RUBIO JIMENEZ	73 DEPARTAMENTO DE TOLIMA	73001 IBAGUÉ - TOLIMA	12 PRIMERA INSTANCIA O UNICA INSTANCIA - PRUEBAS	0	0	0	2 ACTIVO						
### FILA_1103			73001233300120130006700	2013/03/05	2 CONTENCIOSO ADMINISTRATIVA	1266 NULIDAD Y RESTABLECIMIENTO DEL DERECHO	4 DEMANDADO	2 CONTRATISTA	52365438 MARIANA JULIETTE RESTREPO MORENO	890700842 MUNICIPIO DE SAN LUIS - TOLIMA	11 BOGOTÁ D.C	11001 BOGOTÁ, D.C. - CUNDINAMARCA	2 SEGUNDA INSTANCIA	0	0	0	2 ACTIVO						
### FILA_1104			73001233300420130050200	2013/09/26	2 CONTENCIOSO ADMINISTRATIVA	1270 PROTECCION DE LOS DERECHOS E INTERESES COLECTIVOS	4 DEMANDADO	2 CONTRATISTA	1018469276 CARMEN MARIA MARTINEZ LOBO	14220143 ISAAC VARGAS MORALES	73 DEPARTAMENTO DE TOLIMA	73001 IBAGUÉ - TOLIMA	13 PRIMERA INSTANCIA O UNICA INSTANCIA - FALLO	0	0	0	2 ACTIVO						
### FILA_1105			73001233300420150043600	2015/08/24	2 CONTENCIOSO ADMINISTRATIVA	1266 NULIDAD Y RESTABLECIMIENTO DEL DERECHO	4 DEMANDADO	2 CONTRATISTA	1014197833 MARTHA LUCIA OSORIO ROSAS	800215807 INSTITUTO NACIONAL DE VIAS	11 BOGOTÁ D.C	11001 BOGOTÁ, D.C. - CUNDINAMARCA	13 PRIMERA INSTANCIA O UNICA INSTANCIA - FALLO	2626882740	2626882740	0	2 ACTIVO						
### FILA_1106			73001233300420190014100	2019/04/09	2 CONTENCIOSO ADMINISTRATIVA	1270 PROTECCION DE LOS DERECHOS E INTERESES COLECTIVOS	4 DEMANDADO	2 CONTRATISTA	1058846415 VALENTINA GIRALDO CASTAÑO	79629006 DANIEL RUBIO JIMENEZ	73 DEPARTAMENTO DE TOLIMA	73001 IBAGUÉ - TOLIMA	11 PRIMERA INSTANCIA O UNICA INSTANCIA - INIICIO Y FIJACIÓN DE LITIGIO	0	0	0	2 ACTIVO						
### FILA_1107			73001233300420190024800	2019/06/10	2 CONTENCIOSO ADMINISTRATIVA	1270 PROTECCION DE LOS DERECHOS E INTERESES COLECTIVOS	4 DEMANDADO	1 PLANTA	1015437117 GERMAN RICARDO SIERRA BARRERA	79629000 LEONARDO MAURICIO NAVAS CAMACHO	73 DEPARTAMENTO DE TOLIMA	73001 IBAGUÉ - TOLIMA	11 PRIMERA INSTANCIA O UNICA INSTANCIA - INIICIO Y FIJACIÓN DE LITIGIO	0	0	0	2 ACTIVO						
### FILA_1108			73001233300620190005100	2019/02/28	2 CONTENCIOSO ADMINISTRATIVA	1270 PROTECCION DE LOS DERECHOS E INTERESES COLECTIVOS	75 DEMANDADO - ADMINISTRADOR	2 CONTRATISTA	80888821 DANIEL FELIPE TABOADA VELASQUEZ	25061340 OLGA IRENE VEGA CORREA	73 DEPARTAMENTO DE TOLIMA	73001 IBAGUÉ - TOLIMA	11 PRIMERA INSTANCIA O UNICA INSTANCIA - INIICIO Y FIJACIÓN DE LITIGIO	0	0	0	2 ACTIVO						

Tipo Modalidad	51
Formulario	84
Moneda Informe	1
Entidad	11748
Fecha	2022/12/31
Periodicidad	12 ANUAL

M-1: CUENTA O INFORME ANUAL CONSOLIDADO
F9: RELACIÓN DE PROCESOS JUDICIALES (VER 3.0)

[1] 0 RELACIÓN DE PROCESOS JUDICIALES

		2	3	4	8	12	16	20	24	28	32	36	40	44	48	52	56	60	64	68	72	76	80	84
		FORMULARIO CON INFORMACIÓN	JUSTIFICACIÓN	CÓDIGO ÚNICO DEL PROCESO	FECHA ADMISIÓN DEMANDA	JURISDICCIÓN	ACCIÓN	CALIDAD EN QUE ACTÚA LA ENTIDAD	TIPO DE ABOGADO	NOMBRE DEL APODERADO	CONTRAPARTE	DEPARTAMENTO ACTUAL DEL PROCESO	CIUDAD ACTUAL DEL PROCESO	INSTANCIA - ETAPA DEL PROCESO	PRETENSIONES DEL PROCESO	CUANTÍA DEL PROCESO	MONTO DE LA PROVISIÓN / CONTABLE	ESTADO DEL PROCESO	FECHA DE TERMINACIÓN	SENTIDO DE LA SENTENCIA EJECUTORIADA	VALOR DE LA SENTENCIA EJECUTORIADA	ACTUACIÓN DE TERMINACIÓN	VALOR DEL ACUERDO POR TRANSACCION O CONCILIACION	OBSERVACIONES
###	FILA_1109			73001310300420200016800	2020/11/04	3 CONSTITUCIONAL	1248 ACCION DE INCONSTITUCIONALIDAD	4 DEMANDADO	2 CONTRATISTA	1018469276 CARMEN MARIA MARTINEZ LOBO	8001313539 ASOCIACION POR EL DERECHO AL TRABAJO	73 DEPARTAMENTO DE TOLIMA	73001 IBAGUÉ - TOLIMA	11 PRIMERA INSTANCIA O UNICA INSTANCIA - INIICIO Y FIJACIÓN DE LITIGIO	908526	0	0	2 ACTIVO						
###	FILA_1110			73001312100220200007200	2022/06/28	1 ORDINARIO CIVIL	1278 VERBAL	4 DEMANDADO	2 CONTRATISTA	1083009840 EDUARDO JOSE CHARRIS VILLAMIZAR	40761782 BLANCA FLOR ARTUNDUAGA LLANOS	73 DEPARTAMENTO DE TOLIMA	73001 IBAGUÉ - TOLIMA	11 PRIMERA INSTANCIA O UNICA INSTANCIA - INIICIO Y FIJACIÓN DE LITIGIO	0	0	0	2 ACTIVO						
###	FILA_1111			73001333100920080028800	2008/07/07	2 CONTENCIOSO ADMINISTRATIVA	1275 REPARACION DIRECTA	4 DEMANDADO	2 CONTRATISTA	1018469276 CARMEN MARIA MARTINEZ LOBO	51969186 ADRIANA MARITZA TERREROS GUTIERREZ	73 DEPARTAMENTO DE TOLIMA	73001 IBAGUÉ - TOLIMA	13 PRIMERA INSTANCIA O UNICA INSTANCIA - FALLO	476500000	15000000	0	2 ACTIVO						
###	FILA_1112			73001333300620190036000	2020/09/10	2 CONTENCIOSO ADMINISTRATIVA	1270 PROTECCION DE LOS DERECHOS E INTERESES COLECTIVOS	4 DEMANDADO	1 PLANTA	1014192601 INDIRA HERNANDEZ ROA	1007931616 KELLY JOHANA CRUZ YARA	73 DEPARTAMENTO DE TOLIMA	73001 IBAGUÉ - TOLIMA	11 PRIMERA INSTANCIA O UNICA INSTANCIA - INIICIO Y FIJACIÓN DE LITIGIO	0	0	0	2 ACTIVO						
###	FILA_1113			73001333300820190023300	2022/11/22	2 CONTENCIOSO ADMINISTRATIVA	1259 EJECUTIVO	4 DEMANDADO	1 PLANTA	1015437117 GERMAN RICARDO SIERRA BARRERA	COMUNITARIA BOQUERON	73 DEPARTAMENTO DE TOLIMA	73001 IBAGUÉ - TOLIMA	11 PRIMERA INSTANCIA O UNICA INSTANCIA - INIICIO Y FIJACIÓN DE LITIGIO	579142200	0	0	2 ACTIVO						
###	FILA_1114			76001233100020020458401	2002/09/10	2 CONTENCIOSO ADMINISTRATIVA	1274 REPARACION DE LOS PERJUICIOS CAUSADOS A UN GRUPO	4 DEMANDADO	2 CONTRATISTA	1014200539 LAURA ANGELICA RUBIO MONCADA	14510010 COMUNIDAD DEL DANUBIO Y OTROS	11 BOGOTÁ D.C	11001 BOGOTÁ, D.C. - CUNDINAMARCA	2 SEGUNDA INSTANCIA	12000000000	12000000000	30802412558	2 ACTIVO						
###	FILA_1115			76001233100020110116900	2012/02/03	2 CONTENCIOSO ADMINISTRATIVA	1275 REPARACION DIRECTA	4 DEMANDADO	2 CONTRATISTA	80888821 DANIEL FELIPE TABOADA VELASQUEZ	6066953 ALFONSO HEBERTO VELASCO PARDO	76 DEPARTAMENTO DE VALLE DEL CAUCA	76001 CALI - VALLE DEL CAUCA	13 PRIMERA INSTANCIA O UNICA INSTANCIA - FALLO	7197134397 8	7187467397 8	0	2 ACTIVO						
###	FILA_1116			76001233300020130030700	2013/05/03	2 CONTENCIOSO ADMINISTRATIVA	1275 REPARACION DIRECTA	4 DEMANDADO	2 CONTRATISTA	1125640895 ESTEFANIA DEL PILAR RUBIO ANGARITA	BERNAL VALLEJO Y CIA SAS	76 DEPARTAMENTO DE VALLE DEL CAUCA	76001 CALI - VALLE DEL CAUCA	13 PRIMERA INSTANCIA O UNICA INSTANCIA - FALLO	3914820869	294750000	0	2 ACTIVO						
###	FILA_1117			76001233300020130102100	2014/02/14	2 CONTENCIOSO ADMINISTRATIVA	1275 REPARACION DIRECTA	4 DEMANDADO	2 CONTRATISTA	1015423697 LAURA ROCIO AMAYA BECERRA	800256769 FIDUCIARIA CORFICOLOMBIANA S.A.	76 DEPARTAMENTO DE VALLE DEL CAUCA	76001 CALI - VALLE DEL CAUCA	13 PRIMERA INSTANCIA O UNICA INSTANCIA - FALLO	549398308	549398308	0	2 ACTIVO						
###	FILA_1118			76001233300020140006400	2014/10/24	2 CONTENCIOSO ADMINISTRATIVA	1275 REPARACION DIRECTA	4 DEMANDADO	2 CONTRATISTA	1125640895 ESTEFANIA DEL PILAR RUBIO ANGARITA	860002180 SEGUROS COMERCIALES BOLIVAR S.A.	76 DEPARTAMENTO DE VALLE DEL CAUCA	76001 CALI - VALLE DEL CAUCA	13 PRIMERA INSTANCIA O UNICA INSTANCIA - FALLO	2377465883	2377465883	0	2 ACTIVO						
###	FILA_1119			76001233300020170179501	2018/02/02	2 CONTENCIOSO ADMINISTRATIVA	1270 PROTECCION DE LOS DERECHOS E INTERESES COLECTIVOS	74 DEMANDADO - LITISCONSORCIO	2 CONTRATISTA	72291575 HELTON DAVID GUTIERREZ GONZALEZ	79239520 JUAN CARLOS ECHEVERRI NARVAEZ	11 BOGOTÁ D.C	11001 BOGOTÁ, D.C. - CUNDINAMARCA	2 SEGUNDA INSTANCIA	10000000000	0	12268258150	2 ACTIVO						
###	FILA_1120			76001233300020190046000	2019/07/04	2 CONTENCIOSO ADMINISTRATIVA	1274 REPARACION DE LOS PERJUICIOS CAUSADOS A UN GRUPO	4 DEMANDADO	2 CONTRATISTA	80888821 DANIEL FELIPE TABOADA VELASQUEZ	1078687347 ANGIRO QUIRO CHAMARRA	76 DEPARTAMENTO DE VALLE DEL CAUCA	76001 CALI - VALLE DEL CAUCA	11 PRIMERA INSTANCIA O UNICA INSTANCIA - INIICIO Y FIJACIÓN DE LITIGIO	0	0	0	2 ACTIVO						
###	FILA_1121			76001233300020210086800	2021/05/10	2 CONTENCIOSO ADMINISTRATIVA	1270 PROTECCION DE LOS DERECHOS E INTERESES COLECTIVOS	4 DEMANDADO	2 CONTRATISTA	1065608190 LUIS FERNANDO CASTRO HINOJOSA	16934769 HAROLD ANDRES CORTES LAVERDE	76 DEPARTAMENTO DE VALLE DEL CAUCA	76001 CALI - VALLE DEL CAUCA	11 PRIMERA INSTANCIA O UNICA INSTANCIA - INIICIO Y FIJACIÓN DE LITIGIO	0	0	0	2 ACTIVO						
###	FILA_1122			76001233300120160187300	2017/04/06	2 CONTENCIOSO ADMINISTRATIVA	1274 REPARACION DE LOS PERJUICIOS CAUSADOS A UN GRUPO	4 DEMANDADO	2 CONTRATISTA	1058846415 VALENTINA GIRALDO CASTAÑO	24742787 MARIA LUZ DARY BEDOYA ACEVEDO	76 DEPARTAMENTO DE VALLE DEL CAUCA	76001 CALI - VALLE DEL CAUCA	13 PRIMERA INSTANCIA O UNICA INSTANCIA - FALLO	0	0	0	2 ACTIVO						
###	FILA_1123			76001233300120170127500	2018/05/16	2 CONTENCIOSO ADMINISTRATIVA	1274 REPARACION DE LOS PERJUICIOS CAUSADOS A UN GRUPO	4 DEMANDADO	2 CONTRATISTA	72291575 HELTON DAVID GUTIERREZ GONZALEZ	6166712 MANUEL EDUARDO RIASCOS RODRIGUEZ	76 DEPARTAMENTO DE VALLE DEL CAUCA	76001 CALI - VALLE DEL CAUCA	13 PRIMERA INSTANCIA O UNICA INSTANCIA - FALLO	78124200	0	0	2 ACTIVO						
###	FILA_1124			76001233300520170122300	2017/10/11	2 CONTENCIOSO ADMINISTRATIVA	1270 PROTECCION DE LOS DERECHOS E INTERESES COLECTIVOS	4 DEMANDADO	2 CONTRATISTA	1067919238 EMITH JOHANA CASTILLO ROMERO	Armando - Representante Legal Fundacion Biodiversidad	76 DEPARTAMENTO DE VALLE DEL CAUCA	76001 CALI - VALLE DEL CAUCA	12 PRIMERA INSTANCIA O UNICA INSTANCIA - PRUEBAS	0	0	0	2 ACTIVO						
###	FILA_1125			76001233300720160106400	2016/07/26	2 CONTENCIOSO ADMINISTRATIVA	1270 PROTECCION DE LOS DERECHOS E INTERESES COLECTIVOS	4 DEMANDADO	2 CONTRATISTA	1018469276 CARMEN MARIA MARTINEZ LOBO	1144181576 DOUGLAS DAVID HUMBARLA VALENCIA	76 DEPARTAMENTO DE VALLE DEL CAUCA	76001 CALI - VALLE DEL CAUCA	13 PRIMERA INSTANCIA O UNICA INSTANCIA - FALLO	0	0	0	2 ACTIVO						
###	FILA_1126			76001233300720170006700	2017/04/25	2 CONTENCIOSO ADMINISTRATIVA	1256 CONTROVERSIAS CONTRACTUALES	70 DEMANDADO - LLAMADO EN GARANTIA	2 CONTRATISTA	1015423697 LAURA ROCIO AMAYA BECERRA	19331022 FABIO HUMBERTO ARANGO OSORIO	76 DEPARTAMENTO DE VALLE DEL CAUCA	76001 CALI - VALLE DEL CAUCA	11 PRIMERA INSTANCIA O UNICA INSTANCIA - INIICIO Y FIJACIÓN DE LITIGIO	4623784848	4623784848	0	2 ACTIVO						
###	FILA_1127			76001233300820160148300	2016/09/08	2 CONTENCIOSO ADMINISTRATIVA	1270 PROTECCION DE LOS DERECHOS E INTERESES COLECTIVOS	4 DEMANDADO	2 CONTRATISTA	1014200539 LAURA ANGELICA RUBIO MONCADA	DEFENSORIA DEL PUEBLO	76 DEPARTAMENTO DE VALLE DEL CAUCA	76001 CALI - VALLE DEL CAUCA	13 PRIMERA INSTANCIA O UNICA INSTANCIA - FALLO	0	0	0	2 ACTIVO						

Tipo Modalidad	51
Formulario	84
Moneda Informe	1
Entidad	11748
Fecha	2022/12/31
Periodicidad	12 ANUAL

M-1: CUENTA O INFORME ANUAL CONSOLIDADO
F9: RELACIÓN DE PROCESOS JUDICIALES (VER 3.0)

[1] 0 RELACIÓN DE PROCESOS JUDICIALES

		2	3	4	8	12	16	20	24	28	32	36	40	44	48	52	56	60	64	68	72	76	80	84
		FORMULARIO CON INFORMACIÓN	JUSTIFICACIÓN	CÓDIGO ÚNICO DEL PROCESO	FECHA ADMISIÓN DEMANDA	JURISDICCIÓN	ACCIÓN	CALIDAD EN QUE ACTÚA LA ENTIDAD	TIPO DE ABOGADO	NOMBRE DEL APODERADO	CONTRAPARTE	DEPARTAMENTO ACTUAL DEL PROCESO	CIUDAD ACTUAL DEL PROCESO	INSTANCIA - ETAPA DEL PROCESO	PRETENSIONES DEL PROCESO	CUANTÍA DEL PROCESO	MONTO DE LA PROVISIÓN / CONTABLE	ESTADO DEL PROCESO	FECHA DE TERMINACIÓN	SENTIDO DE LA SENTENCIA EJECUTORIADA	VALOR DE LA SENTENCIA EJECUTORIADA	ACTUACIÓN DE TÉRMINACIÓN	VALOR DEL ACUERDO POR TRANSACCION O CONCILIACION	OBSERVACIONES
###	FILA_1128			76001233301020150089700	2015/08/15	2 CONTENCIOSO ADMINISTRATIVA	1275 REPARACION DIRECTA	4 DEMANDADO	2 CONTRATISTA	1014197833 MARTHA LUCIA OSORIO ROSAS	1111745870 ISAAC GAMBOA DELGADO	76 DEPARTAMENTO DE VALLE DEL CAUCA	76001 CALI - VALLE DEL CAUCA	11 PRIMERA INSTANCIA O UNICA INSTANCIA - INIICIO Y FIJACIÓN DE LITIGIO	6340252500	6275817500	0	2 ACTIVO						
###	FILA_1129			76001233301020170065700	2017/06/07	2 CONTENCIOSO ADMINISTRATIVA	1270 PROTECCION DE LOS DERECHOS E INTERESES COLECTIVOS	4 DEMANDADO	2 CONTRATISTA	1058846415 VALENTINA GIRALDO CASTAÑO	1111764199 RUBIELA RENTERIA MONTAÑO	76 DEPARTAMENTO DE VALLE DEL CAUCA	76001 CALI - VALLE DEL CAUCA	13 PRIMERA INSTANCIA O UNICA INSTANCIA - FALLO	0	0	0	2 ACTIVO						
###	FILA_1130			76001312100120150016400	2016/02/02	1 ORDINARIO CIVIL	1278 VERBAL	4 DEMANDADO	2 CONTRATISTA	1083903896 LUISA FERNANDA NUÑEZ RAMOS	UAE DE GESTION DE RESTITUCION DE TIERRAS DESPOJADAS	76 DEPARTAMENTO DE VALLE DEL CAUCA	76001 CALI - VALLE DEL CAUCA	11 PRIMERA INSTANCIA O UNICA INSTANCIA - INIICIO Y FIJACIÓN DE LITIGIO	0	0	0	2 ACTIVO						
###	FILA_1131			76001333300220210006300	2021/11/09	2 CONTENCIOSO ADMINISTRATIVA	1275 REPARACION DIRECTA	4 DEMANDADO	2 CONTRATISTA	1015423697 LAURA ROCIO AMAYA BECERRA	1137089363 MILTON ALEJANDRO DIAZ SALAZAR	76 DEPARTAMENTO DE VALLE DEL CAUCA	76001 CALI - VALLE DEL CAUCA	11 PRIMERA INSTANCIA O UNICA INSTANCIA - INIICIO Y FIJACIÓN DE LITIGIO	571586120	272557800	0	2 ACTIVO						
###	FILA_1132			76001333300320170031400	2018/03/15	2 CONTENCIOSO ADMINISTRATIVA	1275 REPARACION DIRECTA	4 DEMANDADO	2 CONTRATISTA	80888821 DANIEL FELIPE TABOADA VELASQUEZ	31974085 SANDRA PATRICIA MARQUEZ RICAURTE	76 DEPARTAMENTO DE VALLE DEL CAUCA	76001 CALI - VALLE DEL CAUCA	11 PRIMERA INSTANCIA O UNICA INSTANCIA - INIICIO Y FIJACIÓN DE LITIGIO	367186300	367186300	457529929	2 ACTIVO						
###	FILA_1133			76001333300520180010100	2018/08/14	2 CONTENCIOSO ADMINISTRATIVA	1275 REPARACION DIRECTA	4 DEMANDADO	2 CONTRATISTA	1058846415 VALENTINA GIRALDO CASTAÑO	14973763 LUIS RUIZ CORTES	76 DEPARTAMENTO DE VALLE DEL CAUCA	76001 CALI - VALLE DEL CAUCA	12 PRIMERA INSTANCIA O UNICA INSTANCIA - PRUEBAS	300000000	0	0	2 ACTIVO						
###	FILA_1134			76001333300720150033600	2016/07/25	2 CONTENCIOSO ADMINISTRATIVA	1275 REPARACION DIRECTA	4 DEMANDADO	1 PLANTA	51937669 LUZ STELLA CAMACHO GOMEZ	31839535 LUZ MIRYAM CAÑAS RODRIGUEZ	76 DEPARTAMENTO DE VALLE DEL CAUCA	76001 CALI - VALLE DEL CAUCA	2 SEGUNDA INSTANCIA	417165808	96652500	0	2 ACTIVO						
###	FILA_1135			76001333300920190036700	2020/01/14	2 CONTENCIOSO ADMINISTRATIVA	1270 PROTECCION DE LOS DERECHOS E INTERESES COLECTIVOS	4 DEMANDADO	2 CONTRATISTA	1014200539 LAURA ANGELICA RUBIO MONCADA	16664994 NELSON VALVERDE ARBOLEDA	76 DEPARTAMENTO DE VALLE DEL CAUCA	76001 CALI - VALLE DEL CAUCA	13 PRIMERA INSTANCIA O UNICA INSTANCIA - FALLO	0	0	0	2 ACTIVO						
###	FILA_1136			76001333301120170010800	2018/07/12	2 CONTENCIOSO ADMINISTRATIVA	1275 REPARACION DIRECTA	4 DEMANDADO	2 CONTRATISTA	1015423697 LAURA ROCIO AMAYA BECERRA	38665203 MARTHA CECILIA ECHEVERRI PALACIOS	76 DEPARTAMENTO DE VALLE DEL CAUCA	76001 CALI - VALLE DEL CAUCA	11 PRIMERA INSTANCIA O UNICA INSTANCIA - INIICIO Y FIJACIÓN DE LITIGIO	314859069	314859069	0	2 ACTIVO						
###	FILA_1137			76001333301320170032300	2017/12/05	2 CONTENCIOSO ADMINISTRATIVA	1270 PROTECCION DE LOS DERECHOS E INTERESES COLECTIVOS	4 DEMANDADO	1 PLANTA	51937669 LUZ STELLA CAMACHO GOMEZ	899999119 PROCURADURIA GENERAL DE LA NACION	76 DEPARTAMENTO DE VALLE DEL CAUCA	76001 CALI - VALLE DEL CAUCA	12 PRIMERA INSTANCIA O UNICA INSTANCIA - PRUEBAS	0	0	0	2 ACTIVO						
###	FILA_1138			76001333301520150023500	2015/08/13	2 CONTENCIOSO ADMINISTRATIVA	1270 PROTECCION DE LOS DERECHOS E INTERESES COLECTIVOS	4 DEMANDADO	2 CONTRATISTA	1015423697 LAURA ROCIO AMAYA BECERRA	14949111 MAURICIO LOZANO VARGAS	76 DEPARTAMENTO DE VALLE DEL CAUCA	76001 CALI - VALLE DEL CAUCA	2 SEGUNDA INSTANCIA	0	0	0	2 ACTIVO						
###	FILA_1139			76001333301920200022600	2020/12/16	2 CONTENCIOSO ADMINISTRATIVA	1270 PROTECCION DE LOS DERECHOS E INTERESES COLECTIVOS	4 DEMANDADO	2 CONTRATISTA	80888821 DANIEL FELIPE TABOADA VELASQUEZ	14943996 álvaro posso castro	76 DEPARTAMENTO DE VALLE DEL CAUCA	76001 CALI - VALLE DEL CAUCA	11 PRIMERA INSTANCIA O UNICA INSTANCIA - INIICIO Y FIJACIÓN DE LITIGIO	0	0	0	2 ACTIVO						
###	FILA_1140			76001400302720190136700	2020/02/28	1 ORDINARIO CIVIL	1279 VERBAL SUMARIO	74 DEMANDADO - LITISCONSORCIO	2 CONTRATISTA	1015423697 LAURA ROCIO AMAYA BECERRA	24703568 EDITH MARINA PINEDA LOZANO	76 DEPARTAMENTO DE VALLE DEL CAUCA	76001 CALI - VALLE DEL CAUCA	11 PRIMERA INSTANCIA O UNICA INSTANCIA - INIICIO Y FIJACIÓN DE LITIGIO	0	0	0	2 ACTIVO						
###	FILA_1141			76109333300220130057600	2014/11/10	2 CONTENCIOSO ADMINISTRATIVA	1275 REPARACION DIRECTA	4 DEMANDADO	2 CONTRATISTA	1014197833 MARTHA LUCIA OSORIO ROSAS	KELLIN TATIANA ANGULO SINISTERRA	76 DEPARTAMENTO DE VALLE DEL CAUCA	76109 BUENAVENTURA - VALLE DEL CAUCA	12 PRIMERA INSTANCIA O UNICA INSTANCIA - PRUEBAS	2323856000	2247331000	0	2 ACTIVO						
###	FILA_1142			76109333300220180013400	2018/06/19	2 CONTENCIOSO ADMINISTRATIVA	1270 PROTECCION DE LOS DERECHOS E INTERESES COLECTIVOS	4 DEMANDADO	1 PLANTA	1015437117 GERMAN RICARDO SIERRA BARRERA	FLAVIO ALEXANDER ANGULO TOBAR	76 DEPARTAMENTO DE VALLE DEL CAUCA	76109 BUENAVENTURA - VALLE DEL CAUCA	11 PRIMERA INSTANCIA O UNICA INSTANCIA - INIICIO Y FIJACIÓN DE LITIGIO	0	0	0	2 ACTIVO						
###	FILA_1143			76109333300220190022100	2019/06/28	2 CONTENCIOSO ADMINISTRATIVA	1274 REPARACION DE LOS PERJUICIOS CAUSADOS A UN GRUPO	74 DEMANDADO - LITISCONSORCIO	2 CONTRATISTA	1065608190 LUIS FERNANDO CASTRO HINOJOSA	29223255 GREGORIA RIVAS ASPRILLA	76 DEPARTAMENTO DE VALLE DEL CAUCA	76109 BUENAVENTURA - VALLE DEL CAUCA	11 PRIMERA INSTANCIA O UNICA INSTANCIA - INIICIO Y FIJACIÓN DE LITIGIO	82811600	82811600	0	2 ACTIVO						
###	FILA_1144			76109333300220190022300	2019/11/26	2 CONTENCIOSO ADMINISTRATIVA	1270 PROTECCION DE LOS DERECHOS E INTERESES COLECTIVOS	4 DEMANDADO	1 PLANTA	51937669 LUZ STELLA CAMACHO GOMEZ	16620148 HERNAN TORRES GONZALEZ	19 DEPARTAMENTO DE CAUCA	19001 POPAYÁN - CAUCA	11 PRIMERA INSTANCIA O UNICA INSTANCIA - INIICIO Y FIJACIÓN DE LITIGIO	0	0	0	2 ACTIVO						

Tipo Modalidad	51
Formulario	84
Moneda Informe	1
Entidad	11748
Fecha	2022/12/31
Periodicidad	12 ANUAL

M-1: CUENTA O INFORME ANUAL CONSOLIDADO
F9: RELACIÓN DE PROCESOS JUDICIALES (VER 3.0)

[1] 0 RELACIÓN DE PROCESOS JUDICIALES

	2	3	4	8	12	16	20	24	28	32	36	40	44	48	52	56	60	64	68	72	76	80	84
	FORMULARIO CON INFORMACIÓN	JUSTIFICACIÓN	CÓDIGO ÚNICO DEL PROCESO	FECHA ADMISIÓN DEMANDA	JURISDICCIÓN	ACCIÓN	CALIDAD EN QUE ACTÚA LA ENTIDAD	TIPO DE ABOGADO	NOMBRE DEL APODERADO	CONTRAPARTE	DEPARTAMENTO ACTUAL DEL PROCESO	CIUDAD ACTUAL DEL PROCESO	INSTANCIA - ETAPA DEL PROCESO	PRETENSIONES DEL PROCESO	CUANTÍA DEL PROCESO	MONTO DE LA PROVISIÓN / CONTABLE	ESTADO DEL PROCESO	FECHA DE TERMINACIÓN	SENTIDO DE LA SENTENCIA EJECUTORIADA	VALOR DE LA SENTENCIA EJECUTORIADA	ACTUACIÓN DE TÉRMINACIÓN	VALOR DEL ACUERDO POR TRANSACCION O CONCILIACION	OBSERVACIONES
### FILA_1145			76109333300220190062200	2019/11/26	2 CONTENCIOSO ADMINISTRATIVA	1270 PROTECCION DE LOS DERECHOS E INTERESES COLECTIVOS	4 DEMANDADO	2 CONTRATISTA	1065608190 LUIS FERNANDO CASTRO HINOJOSA	16620148 HERNAN TORRES GONZALEZ	76 DEPARTAMENTO DE VALLE DEL CAUCA	76109 BUENAVENTURA - VALLE DEL CAUCA	11 PRIMERA INSTANCIA O UNICA INSTANCIA - INIICIO Y FIJACIÓN DE LITIGIO	0	0	0	2 ACTIVO						
### FILA_1146			76111312100120140004600	2014/09/19	1 ORDINARIO CIVIL	1278 VERBAL	4 DEMANDADO	2 CONTRATISTA	1083903896 LUISA FERNANDA NUÑEZ RAMOS	1115063203 JOHN JAIRO AGUILAR RON	76 DEPARTAMENTO DE VALLE DEL CAUCA	76111 BUGA - VALLE DEL CAUCA	12 PRIMERA INSTANCIA O UNICA INSTANCIA - PRUEBAS	0	0	0	2 ACTIVO						
### FILA_1147			76111312100120140007600	2015/02/23	1 ORDINARIO CIVIL	1278 VERBAL	4 DEMANDADO	2 CONTRATISTA	1083009840 EDUARDO JOSE CHARRIS VILLAMIZAR	38891347 ALEIDA MARIA SALAZAR JURADO	76 DEPARTAMENTO DE VALLE DEL CAUCA	76111 BUGA - VALLE DEL CAUCA	11 PRIMERA INSTANCIA O UNICA INSTANCIA - INIICIO Y FIJACIÓN DE LITIGIO	0	0	0	2 ACTIVO						
### FILA_1148			76111312100120150000700	2015/02/17	1 ORDINARIO CIVIL	1278 VERBAL	4 DEMANDADO	2 CONTRATISTA	1083009840 EDUARDO JOSE CHARRIS VILLAMIZAR	38891387 MARIA RUBIELA HENAO DE MONTOYA	76 DEPARTAMENTO DE VALLE DEL CAUCA	76111 BUGA - VALLE DEL CAUCA	11 PRIMERA INSTANCIA O UNICA INSTANCIA - INIICIO Y FIJACIÓN DE LITIGIO	0	0	0	2 ACTIVO						
### FILA_1149			76111312100120150001000	2015/02/06	1 ORDINARIO CIVIL	1278 VERBAL	4 DEMANDADO	2 CONTRATISTA	1083009840 EDUARDO JOSE CHARRIS VILLAMIZAR	14981919 JOSE HUMBERTO GARCIA LORZA	76 DEPARTAMENTO DE VALLE DEL CAUCA	76111 BUGA - VALLE DEL CAUCA	11 PRIMERA INSTANCIA O UNICA INSTANCIA - INIICIO Y FIJACIÓN DE LITIGIO	0	0	0	2 ACTIVO						
### FILA_1150			76111312100320150000400	2016/01/21	1 ORDINARIO CIVIL	1278 VERBAL	4 DEMANDADO	2 CONTRATISTA	1083009840 EDUARDO JOSE CHARRIS VILLAMIZAR	14795015 OMAR PULGARIN PULGARIN	76 DEPARTAMENTO DE VALLE DEL CAUCA	76111 BUGA - VALLE DEL CAUCA	11 PRIMERA INSTANCIA O UNICA INSTANCIA - INIICIO Y FIJACIÓN DE LITIGIO	0	0	0	2 ACTIVO						
### FILA_1151			76111312100320150000500	2015/01/29	1 ORDINARIO CIVIL	1278 VERBAL	4 DEMANDADO	2 CONTRATISTA	1083903896 LUISA FERNANDA NUÑEZ RAMOS	9795165 LUIS ORLANDO ARBOLEDA CAYAPU	76 DEPARTAMENTO DE VALLE DEL CAUCA	76111 BUGA - VALLE DEL CAUCA	11 PRIMERA INSTANCIA O UNICA INSTANCIA - INIICIO Y FIJACIÓN DE LITIGIO	0	0	0	2 ACTIVO						
### FILA_1152			76111312100320150000600	2016/01/22	1 ORDINARIO CIVIL	1278 VERBAL	4 DEMANDADO	2 CONTRATISTA	1083903896 LUISA FERNANDA NUÑEZ RAMOS	UAE DE GESTION DE RESTITUCION DE TIERRAS DESPOJADAS	76 DEPARTAMENTO DE VALLE DEL CAUCA	76111 BUGA - VALLE DEL CAUCA	11 PRIMERA INSTANCIA O UNICA INSTANCIA - INIICIO Y FIJACIÓN DE LITIGIO	0	0	0	2 ACTIVO						
### FILA_1153			76111312100320150000700	2015/02/24	1 ORDINARIO CIVIL	1278 VERBAL	4 DEMANDADO	2 CONTRATISTA	1083903896 LUISA FERNANDA NUÑEZ RAMOS	RICARDO REBOLLEDO	76 DEPARTAMENTO DE VALLE DEL CAUCA	76111 BUGA - VALLE DEL CAUCA	11 PRIMERA INSTANCIA O UNICA INSTANCIA - INIICIO Y FIJACIÓN DE LITIGIO	0	0	0	2 ACTIVO						
### FILA_1154			76111312100320150000800	2015/02/04	1 ORDINARIO CIVIL	1278 VERBAL	4 DEMANDADO	2 CONTRATISTA	1083009840 EDUARDO JOSE CHARRIS VILLAMIZAR	UAE DE GESTION DE RESTITUCION DE TIERRAS DESPOJADAS	76 DEPARTAMENTO DE VALLE DEL CAUCA	76111 BUGA - VALLE DEL CAUCA	13 PRIMERA INSTANCIA O UNICA INSTANCIA - FALLO	0	0	0	2 ACTIVO						
### FILA_1155			76111312100320150004600	2015/05/31	1 ORDINARIO CIVIL	1278 VERBAL	4 DEMANDADO	2 CONTRATISTA	1083009840 EDUARDO JOSE CHARRIS VILLAMIZAR	1144026464 VICTOR HUGO SANDOVAL IZQUIERDO	76 DEPARTAMENTO DE VALLE DEL CAUCA	76111 BUGA - VALLE DEL CAUCA	11 PRIMERA INSTANCIA O UNICA INSTANCIA - INIICIO Y FIJACIÓN DE LITIGIO	0	0	0	2 ACTIVO						
### FILA_1156			76111333100220160023800	2016/12/05	2 CONTENCIOSO ADMINISTRATIVA	1275 REPARACION DIRECTA	4 DEMANDADO	2 CONTRATISTA	1014200539 LAURA ANGELICA RUBIO MONCADA	3661345 IGNACIO CUARTAS MONSALVE	76 DEPARTAMENTO DE VALLE DEL CAUCA	76001 CALI - VALLE DEL CAUCA	2 SEGUNDA INSTANCIA	1292931300	1292930440	0	2 ACTIVO						
### FILA_1157			76111333300220140030600	2014/10/06	2 CONTENCIOSO ADMINISTRATIVA	1275 REPARACION DIRECTA	4 DEMANDADO	2 CONTRATISTA	72291575 HELTON DAVID GUTIERREZ GONZALEZ	29901596 MARYLUZ SALAZAR GONZALEZ	76 DEPARTAMENTO DE VALLE DEL CAUCA	76001 CALI - VALLE DEL CAUCA	2 SEGUNDA INSTANCIA	694128000	282960000	0	2 ACTIVO						
### FILA_1158			76111333300220220020200	2022/04/28	2 CONTENCIOSO ADMINISTRATIVA	1270 PROTECCION DE LOS DERECHOS E INTERESES COLECTIVOS	4 DEMANDADO	2 CONTRATISTA	1015423697 LAURA ROCIO AMAYA BECERRA	899999119 PROCURADURIA GENERAL DE LA NACION	76 DEPARTAMENTO DE VALLE DEL CAUCA	76111 BUGA - VALLE DEL CAUCA	11 PRIMERA INSTANCIA O UNICA INSTANCIA - INIICIO Y FIJACIÓN DE LITIGIO	0	0	0	2 ACTIVO						
### FILA_1159			76147333300120130065900	2013/11/12	2 CONTENCIOSO ADMINISTRATIVA	1275 REPARACION DIRECTA	4 DEMANDADO	2 CONTRATISTA	1014197833 MARTHA LUCIA OSORIO ROSAS	16223566 HECTOR FABIO CARDONA MONTOYA	76 DEPARTAMENTO DE VALLE DEL CAUCA	76147 CARTAGO - VALLE DEL CAUCA	12 PRIMERA INSTANCIA O UNICA INSTANCIA - PRUEBAS	611350000	0	0	2 ACTIVO						
### FILA_1160			76147333300120140008400	2014/03/12	2 CONTENCIOSO ADMINISTRATIVA	1275 REPARACION DIRECTA	4 DEMANDADO	2 CONTRATISTA	1018469276 CARMEN MARIA MARTINEZ LOBO	10016156 JUAN CARLOS VELASQUEZ GARCIA	76 DEPARTAMENTO DE VALLE DEL CAUCA	76147 CARTAGO - VALLE DEL CAUCA	11 PRIMERA INSTANCIA O UNICA INSTANCIA - INIICIO Y FIJACIÓN DE LITIGIO	247440000	0	0	2 ACTIVO						
### FILA_1161			81001233300320140009901	2014/12/02	2 CONTENCIOSO ADMINISTRATIVA	1270 PROTECCION DE LOS DERECHOS E INTERESES COLECTIVOS	4 DEMANDADO	1 PLANTA	1015437117 GERMAN RICARDO SIERRA BARRERA	FUNDACIÓN PARA LA PROMOCIÓN DE LA JUSTICIA SOCIAL "JAVIER ALBERTO BARRIGA VERGEL"	81 DEPARTAMENTO DE ARAUCA	81001 ARAUCA - ARAUCA	13 PRIMERA INSTANCIA O UNICA INSTANCIA - FALLO	0	0	0	2 ACTIVO						

Tipo Modalidad	51
Formulario	84
Moneda Informe	1
Entidad	11748
Fecha	2022/12/31
Periodicidad	12 ANUAL

M-1: CUENTA O INFORME ANUAL CONSOLIDADO
F9: RELACIÓN DE PROCESOS JUDICIALES (VER 3.0)

[1] 0 RELACIÓN DE PROCESOS JUDICIALES

	2	3	4	8	12	16	20	24	28	32	36	40	44	48	52	56	60	64	68	72	76	80	84
	FORMULARIO CON INFORMACIÓN	JUSTIFICACIÓN	CÓDIGO ÚNICO DEL PROCESO	FECHA ADMISIÓN DEMANDA	JURISDICCIÓN	ACCIÓN	CALIDAD EN QUE ACTÚA LA ENTIDAD	TIPO DE ABOGADO	NOMBRE DEL APODERADO	CONTRAPARTE	DEPARTAMENTO ACTUAL DEL PROCESO	CIUDAD ACTUAL DEL PROCESO	INSTANCIA - ETAPA DEL PROCESO	PRETENSIONES DEL PROCESO	CUANTÍA DEL PROCESO	MONTO DE LA PROVISIÓN / CONTABLE	ESTADO DEL PROCESO	FECHA DE TERMINACIÓN	SENTIDO DE LA SENTENCIA EJECUTORIADA	VALOR DE LA SENTENCIA EJECUTORIADA	ACTUACIÓN DE TERMINACIÓN	VALOR DEL ACUERDO POR TRANSACCION O CONCILIACION	OBSERVACIONES
### FILA_1162			81001233300320150003400	2015/08/18	2 CONTENCIOSO ADMINISTRATIVA	1274 REPARACION DE LOS PERJUICIOS CAUSADOS A UN GRUPO	4 DEMANDADO	1 PLANTA	1015437117 GERMAN RICARDO SIERRA BARRERA	17546598 PASTOR MENDOZA TORRES	81 DEPARTAMENTO DE ARAUCA	81001 ARAUCA - ARAUCA	12 PRIMERA INSTANCIA O UNICA INSTANCIA - PRUEBAS	2936716100	2936716100	0	2 ACTIVO						
### FILA_1163			81001233900020220004300	2022/05/26	2 CONTENCIOSO ADMINISTRATIVA	1270 PROTECCION DE LOS DERECHOS E INTERESES COLECTIVOS	4 DEMANDADO	2 CONTRATISTA	1018469276 CARMEN MARIA MARTINEZ LOBO	1116796178 ANDRES FELIPE PALENCIA CORDOBA	81 DEPARTAMENTO DE ARAUCA	81001 ARAUCA - ARAUCA	11 PRIMERA INSTANCIA O UNICA INSTANCIA - INIICIO Y FIJACIÓN DE LITIGIO	0	0	0	2 ACTIVO						
### FILA_1164			81001333300220180002400	2018/02/09	2 CONTENCIOSO ADMINISTRATIVA	1266 NULIDAD Y RESTABLECIMIENTO DEL DERECHO	4 DEMANDADO	1 PLANTA	51937669 LUZ STELLA CAMACHO GOMEZ	17192667 LINO AGUSTIN MENDOZA ARAQUE	81 DEPARTAMENTO DE ARAUCA	81001 ARAUCA - ARAUCA	11 PRIMERA INSTANCIA O UNICA INSTANCIA - INIICIO Y FIJACIÓN DE LITIGIO	61016587	61016587	0	2 ACTIVO						
### FILA_1165			86001312100120130030800	2013/12/16	1 ORDINARIO CIVIL	1278 VERBAL	4 DEMANDADO	2 CONTRATISTA	1083009840 EDUARDO JOSE CHARRIS VILLAMIZAR	98399772 EDUAR LEONEL IBAÑEZ PORTILLA	86 DEPARTAMENTO DE PUTUMAYO	86001 MOCOA - PUTUMAYO	13 PRIMERA INSTANCIA O UNICA INSTANCIA - FALLO	0	0	0	2 ACTIVO						
### FILA_1166			86001312100120130031800	2013/12/19	1 ORDINARIO CIVIL	1278 VERBAL	4 DEMANDADO	2 CONTRATISTA	1083009840 EDUARDO JOSE CHARRIS VILLAMIZAR	18154519 CARLOS WILLINTON PORTILLO ORTEGA	68 DEPARTAMENTO DE SANTANDER	68001 BUCARAMANGA - SANTANDER	13 PRIMERA INSTANCIA O UNICA INSTANCIA - FALLO	0	0	0	2 ACTIVO						
### FILA_1167			86001312100120130031900	2013/12/19	1 ORDINARIO CIVIL	1278 VERBAL	4 DEMANDADO	2 CONTRATISTA	1083009840 EDUARDO JOSE CHARRIS VILLAMIZAR	36754079 GENITH LUCELI YELA TORO	86 DEPARTAMENTO DE PUTUMAYO	86001 MOCOA - PUTUMAYO	13 PRIMERA INSTANCIA O UNICA INSTANCIA - FALLO	0	0	0	2 ACTIVO						
### FILA_1168			86001312100120140034400	2014/07/08	1 ORDINARIO CIVIL	1278 VERBAL	4 DEMANDADO	2 CONTRATISTA	1083009840 EDUARDO JOSE CHARRIS VILLAMIZAR	41118103 FLOR ELSA NASAMUEZ FLORES	86 DEPARTAMENTO DE PUTUMAYO	86001 MOCOA - PUTUMAYO	13 PRIMERA INSTANCIA O UNICA INSTANCIA - FALLO	0	0	0	2 ACTIVO						
### FILA_1169			86001312100120150062500	2015/12/16	1 ORDINARIO CIVIL	1278 VERBAL	4 DEMANDADO	2 CONTRATISTA	1083903896 LUISA FERNANDA NUÑEZ RAMOS	UAE DE GESTION DE RESTITUCION DE TIERRAS DESPOJADAS	86 DEPARTAMENTO DE PUTUMAYO	86001 MOCOA - PUTUMAYO	11 PRIMERA INSTANCIA O UNICA INSTANCIA - INIICIO Y FIJACIÓN DE LITIGIO	0	0	0	2 ACTIVO						
### FILA_1170			86001312100120150064500	2016/02/23	1 ORDINARIO CIVIL	1278 VERBAL	4 DEMANDADO	2 CONTRATISTA	1083903896 LUISA FERNANDA NUÑEZ RAMOS	27186612 EMMA SATURIA ALVAREZ DE SOLARTE	86 DEPARTAMENTO DE PUTUMAYO	86001 MOCOA - PUTUMAYO	13 PRIMERA INSTANCIA O UNICA INSTANCIA - FALLO	0	0	0	2 ACTIVO						
### FILA_1171			86001312100120160007700	2016/06/02	1 ORDINARIO CIVIL	1278 VERBAL	4 DEMANDADO	2 CONTRATISTA	1083009840 EDUARDO JOSE CHARRIS VILLAMIZAR	5236328 JOSE JUVENAL CUARAN	86 DEPARTAMENTO DE PUTUMAYO	86001 MOCOA - PUTUMAYO	13 PRIMERA INSTANCIA O UNICA INSTANCIA - FALLO	0	0	0	2 ACTIVO						
### FILA_1172			86001312100120160012500	2016/06/23	1 ORDINARIO CIVIL	1278 VERBAL	4 DEMANDADO	2 CONTRATISTA	1083903896 LUISA FERNANDA NUÑEZ RAMOS	UAE DE GESTION DE RESTITUCION DE TIERRAS DESPOJADAS	86 DEPARTAMENTO DE PUTUMAYO	86001 MOCOA - PUTUMAYO	11 PRIMERA INSTANCIA O UNICA INSTANCIA - INIICIO Y FIJACIÓN DE LITIGIO	0	0	0	2 ACTIVO						
### FILA_1173			86001312100120160012600	2016/07/27	1 ORDINARIO CIVIL	1278 VERBAL	4 DEMANDADO	2 CONTRATISTA	1083903896 LUISA FERNANDA NUÑEZ RAMOS	UAE DE GESTION DE RESTITUCION DE TIERRAS DESPOJADAS	86 DEPARTAMENTO DE PUTUMAYO	86001 MOCOA - PUTUMAYO	11 PRIMERA INSTANCIA O UNICA INSTANCIA - INIICIO Y FIJACIÓN DE LITIGIO	0	0	0	2 ACTIVO						
### FILA_1174			86001312100120160020900	2016/08/24	1 ORDINARIO CIVIL	1278 VERBAL	4 DEMANDADO	2 CONTRATISTA	1083009840 EDUARDO JOSE CHARRIS VILLAMIZAR	18153570 WILSON FABIAN IMBACUAN REVELO	86 DEPARTAMENTO DE PUTUMAYO	86001 MOCOA - PUTUMAYO	11 PRIMERA INSTANCIA O UNICA INSTANCIA - INIICIO Y FIJACIÓN DE LITIGIO	0	0	0	2 ACTIVO						
### FILA_1175			86001312100120160027200	2016/01/18	1 ORDINARIO CIVIL	1278 VERBAL	4 DEMANDADO	2 CONTRATISTA	1083009840 EDUARDO JOSE CHARRIS VILLAMIZAR	18155597 JOSE ALFREDO ROMERO ARMERO	86 DEPARTAMENTO DE PUTUMAYO	86001 MOCOA - PUTUMAYO	11 PRIMERA INSTANCIA O UNICA INSTANCIA - INIICIO Y FIJACIÓN DE LITIGIO	0	0	0	2 ACTIVO						
### FILA_1176			86001312100120160028900	2016/11/18	1 ORDINARIO CIVIL	1278 VERBAL	4 DEMANDADO	2 CONTRATISTA	1083009840 EDUARDO JOSE CHARRIS VILLAMIZAR	18158213 EDILBERTO CUELTAN SOLARTE	86 DEPARTAMENTO DE PUTUMAYO	86001 MOCOA - PUTUMAYO	13 PRIMERA INSTANCIA O UNICA INSTANCIA - FALLO	0	0	0	2 ACTIVO						
### FILA_1177			86001312100120220005500	2022/06/14	1 ORDINARIO CIVIL	1278 VERBAL	4 DEMANDADO	2 CONTRATISTA	1083903896 LUISA FERNANDA NUÑEZ RAMOS	Comunidad Indígena VEGAS DE SANTANA DEL PUEBLO SIONA	86 DEPARTAMENTO DE PUTUMAYO	86001 MOCOA - PUTUMAYO	11 PRIMERA INSTANCIA O UNICA INSTANCIA - INIICIO Y FIJACIÓN DE LITIGIO	0	0	0	2 ACTIVO						
### FILA_1178			86001312100120220027500	2022/05/16	1 ORDINARIO CIVIL	1278 VERBAL	4 DEMANDADO	2 CONTRATISTA	1083903896 LUISA FERNANDA NUÑEZ RAMOS	Comunidad Indígena Day Drua Las Palmeras del Pueblo Embera Chami	86 DEPARTAMENTO DE PUTUMAYO	86001 MOCOA - PUTUMAYO	11 PRIMERA INSTANCIA O UNICA INSTANCIA - INIICIO Y FIJACIÓN DE LITIGIO	0	0	0	2 ACTIVO						
### FILA_1179			86001312100120220036500	2022/06/21	1 ORDINARIO CIVIL	1278 VERBAL	4 DEMANDADO	2 CONTRATISTA	1083009840 EDUARDO JOSE CHARRIS VILLAMIZAR	CABILDO INDIGENA SANTA CRUZ DE PIÑUÑA BLANCO DEL PUEBLO DE SIONA	86 DEPARTAMENTO DE PUTUMAYO	86001 MOCOA - PUTUMAYO	11 PRIMERA INSTANCIA O UNICA INSTANCIA - INIICIO Y FIJACIÓN DE LITIGIO	0	0	0	2 ACTIVO						

Tipo Modalidad	51
Formulario	84
Moneda Informe	1
Entidad	11748
Fecha	2022/12/31
Periodicidad	12 ANUAL

M-1: CUENTA O INFORME ANUAL CONSOLIDADO
F9: RELACIÓN DE PROCESOS JUDICIALES (VER 3.0)

[1] 0 RELACIÓN DE PROCESOS JUDICIALES

	2	3	4	8	12	16	20	24	28	32	36	40	44	48	52	56	60	64	68	72	76	80	84
	FORMULARIO CON INFORMACIÓN	JUSTIFICACIÓN	CÓDIGO ÚNICO DEL PROCESO	FECHA ADMISIÓN DEMANDA	JURISDICCIÓN	ACCIÓN	CALIDAD EN QUE ACTÚA LA ENTIDAD	TIPO DE ABOGADO	NOMBRE DEL APODERADO	CONTRAPARTE	DEPARTAMENTO ACTUAL DEL PROCESO	CIUDAD ACTUAL DEL PROCESO	INSTANCIA - ETAPA DEL PROCESO	PRETENSIONES DEL PROCESO	CUANTÍA DEL PROCESO	MONTO DE LA PROVISIÓN / CONTABLE	ESTADO DEL PROCESO	FECHA DE TERMINACIÓN	SENTIDO DE LA SENTENCIA EJECUTORIADA	VALOR DE LA SENTENCIA EJECUTORIADA	ACTUACIÓN DE TERMINACIÓN	VALOR DEL ACUERDO POR TRANSACCION O CONCILIACION	OBSERVACIONES
### FILA_1180			86001312100120200041600	2022/06/08	1 ORDINARIO CIVIL	1278 VERBAL	4 DEMANDADO	2 CONTRATISTA	1083903896 LUISA FERNANDA NUÑEZ RAMOS	900498879 UAEGRTD Unidad Administrtiva Especial de Gestion de Restitucion de Tierras Despojadas	86 DEPARTAMENTO DE PUTUMAYO	86001 MOCOA - PUTUMAYO	11 PRIMERA INSTANCIA O UNICA INSTANCIA - INIICIO Y FIJACIÓN DE LITIGIO	0	0	0	2 ACTIVO						
### FILA_1181			86001312100120210042500	2022/05/31	1 ORDINARIO CIVIL	1278 VERBAL	4 DEMANDADO	2 CONTRATISTA	1083009840 EDUARDO JOSE CHARRIS VILLAMIZAR	COMUNIDAD INDIGENA AWA PLAYA LARGA	86 DEPARTAMENTO DE PUTUMAYO	86001 MOCOA - PUTUMAYO	11 PRIMERA INSTANCIA O UNICA INSTANCIA - INIICIO Y FIJACIÓN DE LITIGIO	0	0	0	2 ACTIVO						
### FILA_1182			86001312100120220002200	2022/06/02	1 ORDINARIO CIVIL	1278 VERBAL	4 DEMANDADO	2 CONTRATISTA	1083903896 LUISA FERNANDA NUÑEZ RAMOS	13073246 SEGUNDO MANUEL CUARAN MALES	86 DEPARTAMENTO DE PUTUMAYO	86001 MOCOA - PUTUMAYO	11 PRIMERA INSTANCIA O UNICA INSTANCIA - INIICIO Y FIJACIÓN DE LITIGIO	0	0	0	2 ACTIVO						
### FILA_1183			86001333100120130024300	2013/07/03	2 CONTENCIOSO ADMINISTRATIVA	1275 REPARACION DIRECTA	4 DEMANDADO	1 PLANTA	1015437117 GERMAN RICARDO SIERRA BARRERA	LESLY KARITZA GIRON VARGAS	86 DEPARTAMENTO DE PUTUMAYO	86001 MOCOA - PUTUMAYO	12 PRIMERA INSTANCIA O UNICA INSTANCIA - PRUEBAS	759639436	0	0	2 ACTIVO						
### FILA_1184			86001333100120160052300	2016/10/14	2 CONTENCIOSO ADMINISTRATIVA	1275 REPARACION DIRECTA	4 DEMANDADO	2 CONTRATISTA	1058846415 VALENTINA GIRALDO CASTAÑO	18129377 MANUEL ALEXANDER CAICEDO PORTILLA	86 DEPARTAMENTO DE PUTUMAYO	86001 MOCOA - PUTUMAYO	13 PRIMERA INSTANCIA O UNICA INSTANCIA - FALLO	344727500	344727000	0	2 ACTIVO						
### FILA_1185			86001333100120180019500	2018/07/10	2 CONTENCIOSO ADMINISTRATIVA	1275 REPARACION DIRECTA	4 DEMANDADO	2 CONTRATISTA	1018469276 CARMEN MARIA MARTINEZ LOBO	1124850089 MARLENY TAICUS PAI	86 DEPARTAMENTO DE PUTUMAYO	86001 MOCOA - PUTUMAYO	13 PRIMERA INSTANCIA O UNICA INSTANCIA - FALLO	168248400	20000000	0	2 ACTIVO						
### FILA_1186			86001333100120180019600	2018/06/26	2 CONTENCIOSO ADMINISTRATIVA	1275 REPARACION DIRECTA	4 DEMANDADO	2 CONTRATISTA	1018469276 CARMEN MARIA MARTINEZ LOBO	1124861648 MARLY SAMIRA CERON MAYA	86 DEPARTAMENTO DE PUTUMAYO	86001 MOCOA - PUTUMAYO	13 PRIMERA INSTANCIA O UNICA INSTANCIA - FALLO	196248400	40000000	0	2 ACTIVO						
### FILA_1187			86001333100120190007900	2019/03/21	2 CONTENCIOSO ADMINISTRATIVA	1275 REPARACION DIRECTA	4 DEMANDADO	2 CONTRATISTA	1125640895 ESTEFANIA DEL PILAR RUBIO ANGARITA	1116204362 ALEXANDER ERAZO ALVAREZ	86 DEPARTAMENTO DE PUTUMAYO	86001 MOCOA - PUTUMAYO	13 PRIMERA INSTANCIA O UNICA INSTANCIA - FALLO	2445287460	2445287460	0	2 ACTIVO						
### FILA_1188			86001333100120190009100	2019/04/03	2 CONTENCIOSO ADMINISTRATIVA	1275 REPARACION DIRECTA	4 DEMANDADO	2 CONTRATISTA	1125640895 ESTEFANIA DEL PILAR RUBIO ANGARITA	18123789 FROILAN GUSTAVO CHAMORRO NARVAEZ	86 DEPARTAMENTO DE PUTUMAYO	86001 MOCOA - PUTUMAYO	13 PRIMERA INSTANCIA O UNICA INSTANCIA - FALLO	397000000	397000000	0	2 ACTIVO						
### FILA_1189			86001333100120190012500	2019/06/25	2 CONTENCIOSO ADMINISTRATIVA	1275 REPARACION DIRECTA	4 DEMANDADO	2 CONTRATISTA	1125640895 ESTEFANIA DEL PILAR RUBIO ANGARITA	18125175 JESUS OSBERTO TRUJILLO	86 DEPARTAMENTO DE PUTUMAYO	86001 MOCOA - PUTUMAYO	13 PRIMERA INSTANCIA O UNICA INSTANCIA - FALLO	331246400	331246400	0	2 ACTIVO						
### FILA_1190			86001333100120190012900	2019/06/25	2 CONTENCIOSO ADMINISTRATIVA	1275 REPARACION DIRECTA	4 DEMANDADO	2 CONTRATISTA	1125640895 ESTEFANIA DEL PILAR RUBIO ANGARITA	39820267 CLAUDIA ELCIRE BOLAÑOS CALVACHE	86 DEPARTAMENTO DE PUTUMAYO	86001 MOCOA - PUTUMAYO	13 PRIMERA INSTANCIA O UNICA INSTANCIA - FALLO	496869600	331246400	0	2 ACTIVO						
### FILA_1191			86001333100120190014000	2019/05/27	2 CONTENCIOSO ADMINISTRATIVA	1275 REPARACION DIRECTA	4 DEMANDADO	2 CONTRATISTA	1065608190 LUIS FERNANDO CASTRO HINOJOSA	69005961 GENITH MUÑOZ RODRIGUEZ	86 DEPARTAMENTO DE PUTUMAYO	86001 MOCOA - PUTUMAYO	11 PRIMERA INSTANCIA O UNICA INSTANCIA - INIICIO Y FIJACIÓN DE LITIGIO	496869600	496869600	0	2 ACTIVO						
### FILA_1192			86001333100120190014300	2019/06/25	2 CONTENCIOSO ADMINISTRATIVA	1275 REPARACION DIRECTA	4 DEMANDADO	2 CONTRATISTA	1022324104 PEDRO MANUEL AVENDAÑO LAITON	1127075058 DIANA YANETH ORTEGA BURBANO	86 DEPARTAMENTO DE PUTUMAYO	86001 MOCOA - PUTUMAYO	13 PRIMERA INSTANCIA O UNICA INSTANCIA - FALLO	262029000	232029000	0	2 ACTIVO						
### FILA_1193			86001333100120190014600	2019/05/27	2 CONTENCIOSO ADMINISTRATIVA	1275 REPARACION DIRECTA	4 DEMANDADO	2 CONTRATISTA	1065608190 LUIS FERNANDO CASTRO HINOJOSA	ADRIAN SANTIAGO MARIN MARIN	86 DEPARTAMENTO DE PUTUMAYO	86001 MOCOA - PUTUMAYO	13 PRIMERA INSTANCIA O UNICA INSTANCIA - FALLO	258434800	285000000	0	2 ACTIVO						
### FILA_1194			86001333100120190014700	2019/03/27	2 CONTENCIOSO ADMINISTRATIVA	1275 REPARACION DIRECTA	4 DEMANDADO	2 CONTRATISTA	1065608190 LUIS FERNANDO CASTRO HINOJOSA	15572339 HENRY ORLANDO CAJIADO HERNANDEZ	86 DEPARTAMENTO DE PUTUMAYO	86001 MOCOA - PUTUMAYO	13 PRIMERA INSTANCIA O UNICA INSTANCIA - FALLO	259217400	270000000	0	2 ACTIVO						
### FILA_1195			86001333100120190015300	2020/10/16	2 CONTENCIOSO ADMINISTRATIVA	1275 REPARACION DIRECTA	4 DEMANDADO	2 CONTRATISTA	1067941661 RAFAEL SIMON RUIZ CABRALES	1124864573 ronald andres BASANTE HERNANDEZ	86 DEPARTAMENTO DE PUTUMAYO	86001 MOCOA - PUTUMAYO	13 PRIMERA INSTANCIA O UNICA INSTANCIA - FALLO	712670000	712670000	0	2 ACTIVO						
### FILA_1196			86001333100120190015900	2019/05/28	2 CONTENCIOSO ADMINISTRATIVA	1275 REPARACION DIRECTA	4 DEMANDADO	2 CONTRATISTA	1125640895 ESTEFANIA DEL PILAR RUBIO ANGARITA	5297109 LUCIO MIGUEL LEGARDA NARVAEZ	86 DEPARTAMENTO DE PUTUMAYO	86001 MOCOA - PUTUMAYO	12 PRIMERA INSTANCIA O UNICA INSTANCIA - PRUEBAS	14715936874	14715936874	0	2 ACTIVO						
### FILA_1197			86001333100120190016100	2019/05/29	2 CONTENCIOSO ADMINISTRATIVA	1275 REPARACION DIRECTA	4 DEMANDADO	2 CONTRATISTA	52365438 MARIANA JULIETTE RESTREPO MORENO	41181376 BLANCA LIGIA GELPUD ORDOÑEZ	86 DEPARTAMENTO DE PUTUMAYO	86001 MOCOA - PUTUMAYO	2 SEGUNDA INSTANCIA	414058000	414058000	0	2 ACTIVO						
### FILA_1198			86001333100120190016200	2019/05/29	2 CONTENCIOSO ADMINISTRATIVA	1275 REPARACION DIRECTA	4 DEMANDADO	2 CONTRATISTA	52365438 MARIANA JULIETTE RESTREPO MORENO	JHON EDUIXON CASTRO MEDINA	86 DEPARTAMENTO DE PUTUMAYO	86001 MOCOA - PUTUMAYO	13 PRIMERA INSTANCIA O UNICA INSTANCIA - FALLO	875813428 6	36931920 6	0	2 ACTIVO						
### FILA_1199			86001333100120190016400	2019/06/25	2 CONTENCIOSO ADMINISTRATIVA	1275 REPARACION DIRECTA	4 DEMANDADO	2 CONTRATISTA	1125640895 ESTEFANIA DEL PILAR RUBIO ANGARITA	18127081 RICARDO HERNAN ALEGRIA GOMEZ	86 DEPARTAMENTO DE PUTUMAYO	86001 MOCOA - PUTUMAYO	2 SEGUNDA INSTANCIA	353000000	353000000	0	2 ACTIVO						

Tipo Modalidad	51
Formulario	84
Moneda Informe	1
Entidad	11748
Fecha	2022/12/31
Periodicidad	12 ANUAL

M-1: CUENTA O INFORME ANUAL CONSOLIDADO
F9: RELACIÓN DE PROCESOS JUDICIALES (VER 3.0)

[1] 0 RELACIÓN DE PROCESOS JUDICIALES

	2	3	4	8	12	16	20	24	28	32	36	40	44	48	52	56	60	64	68	72	76	80	84
	FORMULARIO CON INFORMACIÓN	JUSTIFICACIÓN	CÓDIGO ÚNICO DEL PROCESO	FECHA ADMISIÓN DEMANDA	JURISDICCIÓN	ACCIÓN	CALIDAD EN QUE ACTÚA LA ENTIDAD	TIPO DE ABOGADO	NOMBRE DEL APODERADO	CONTRAPARTE	DEPARTAMENTO ACTUAL DEL PROCESO	CIUDAD ACTUAL DEL PROCESO	INSTANCIA - ETAPA DEL PROCESO	PRETENSIONES DEL PROCESO	CUANTÍA DEL PROCESO	MONTO DE LA PROVISIÓN / CONTABLE	ESTADO DEL PROCESO	FECHA DE TERMINACIÓN	SENTIDO DE LA SENTENCIA EJECUTORIADA	VALOR DE LA SENTENCIA EJECUTORIADA	ACTUACIÓN DE TÉRMINACIÓN	VALOR DEL ACUERDO POR TRANSACCION O CONCILIACION	OBSERVACIONES
### FILA_1200			86001333100120190016500	2019/05/28	2 CONTENCIOSO ADMINISTRATIVA	1275 REPARACION DIRECTA	4 DEMANDADO	2 CONTRATISTA	1065608190 LUIS FERNANDO CASTRO HINOJOSA	DEYSI LORENA GIRALDO PORTILLA	86 DEPARTAMENTO DE PUTUMAYO	86001 MOCOA - PUTUMAYO	11 PRIMERA INSTANCIA O UNICA INSTANCIA - INIICIO Y FIJACIÓN DE LITIGIO	831710200	414058000	0	2 ACTIVO						
### FILA_1201			86001333100120190017600	2019/11/26	2 CONTENCIOSO ADMINISTRATIVA	1275 REPARACION DIRECTA	4 DEMANDADO	2 CONTRATISTA	1125640895 ESTEFANIA DEL PILAR RUBIO ANGARITA	27355529 NERI ALICIA Coronel Bastidas	86 DEPARTAMENTO DE PUTUMAYO	86001 MOCOA - PUTUMAYO	13 PRIMERA INSTANCIA O UNICA INSTANCIA - FALLO	1544488480	1544488480	0	2 ACTIVO						
### FILA_1202			86001333100120190017900	2019/06/27	2 CONTENCIOSO ADMINISTRATIVA	1275 REPARACION DIRECTA	4 DEMANDADO	2 CONTRATISTA	52365438 MARIANA JULIETTE RESTREPO MORENO	1127071428 RONALD NOLBERTO DAVID VALENCIA	86 DEPARTAMENTO DE PUTUMAYO	86001 MOCOA - PUTUMAYO	11 PRIMERA INSTANCIA O UNICA INSTANCIA - INIICIO Y FIJACIÓN DE LITIGIO	948116000	120000000	0	2 ACTIVO						
### FILA_1203			86001333100120190018000	2019/06/27	2 CONTENCIOSO ADMINISTRATIVA	1275 REPARACION DIRECTA	4 DEMANDADO	2 CONTRATISTA	52365438 MARIANA JULIETTE RESTREPO MORENO	96333968 WILINTON LOZANO ARIAS	86 DEPARTAMENTO DE PUTUMAYO	86001 MOCOA - PUTUMAYO	11 PRIMERA INSTANCIA O UNICA INSTANCIA - INIICIO Y FIJACIÓN DE LITIGIO	908116000	908116000	0	2 ACTIVO						
### FILA_1204			86001333100120190018100	2019/06/27	2 CONTENCIOSO ADMINISTRATIVA	1275 REPARACION DIRECTA	4 DEMANDADO	2 CONTRATISTA	52365438 MARIANA JULIETTE RESTREPO MORENO	18123377 JESUS CLEMENTE BERMEO LEITON	86 DEPARTAMENTO DE PUTUMAYO	86001 MOCOA - PUTUMAYO	11 PRIMERA INSTANCIA O UNICA INSTANCIA - INIICIO Y FIJACIÓN DE LITIGIO	1057047900	1055847900	0	2 ACTIVO						
### FILA_1205			86001333100120190019000	2019/06/27	2 CONTENCIOSO ADMINISTRATIVA	1275 REPARACION DIRECTA	4 DEMANDADO	2 CONTRATISTA	1125640895 ESTEFANIA DEL PILAR RUBIO ANGARITA	1124857610 ISLENA YAMILETH MARTINEZ CORDOBA	52 DEPARTAMENTO DE NARIÑO	52001 PASTO - NARIÑO	2 SEGUNDA INSTANCIA	1186283337	92544137	0	2 ACTIVO						
### FILA_1206			86001333100120190019100	2019/06/27	2 CONTENCIOSO ADMINISTRATIVA	1275 REPARACION DIRECTA	4 DEMANDADO	2 CONTRATISTA	52365438 MARIANA JULIETTE RESTREPO MORENO	18125458 ALEJANDRO RAMOS	86 DEPARTAMENTO DE PUTUMAYO	86001 MOCOA - PUTUMAYO	13 PRIMERA INSTANCIA O UNICA INSTANCIA - FALLO	139266958	0	0	2 ACTIVO						
### FILA_1207			86001333100120190019600	2019/07/10	2 CONTENCIOSO ADMINISTRATIVA	1275 REPARACION DIRECTA	4 DEMANDADO	2 CONTRATISTA	1125640895 ESTEFANIA DEL PILAR RUBIO ANGARITA	69008154 ULIANA ALEXANDRA VILLACORTE LOPEZ	86 DEPARTAMENTO DE PUTUMAYO	86001 MOCOA - PUTUMAYO	13 PRIMERA INSTANCIA O UNICA INSTANCIA - FALLO	255273920	90050000	0	2 ACTIVO						
### FILA_1208			86001333100120190025300	2019/09/02	2 CONTENCIOSO ADMINISTRATIVA	1275 REPARACION DIRECTA	4 DEMANDADO	2 CONTRATISTA	1067941661 RAFAEL SIMON RUIZ CABRALES	1127070186 CLAUDIA JIMENA MENA JACANAMEJOY	86 DEPARTAMENTO DE PUTUMAYO	86001 MOCOA - PUTUMAYO	13 PRIMERA INSTANCIA O UNICA INSTANCIA - FALLO	29385789702	0	0	2 ACTIVO						
### FILA_1209			86001333300220190012700	2019/09/09	2 CONTENCIOSO ADMINISTRATIVA	1275 REPARACION DIRECTA	4 DEMANDADO	2 CONTRATISTA	1067941661 RAFAEL SIMON RUIZ CABRALES	JOHN WILMER VANEGAS GARCIA	86 DEPARTAMENTO DE PUTUMAYO	86001 MOCOA - PUTUMAYO	12 PRIMERA INSTANCIA O UNICA INSTANCIA - PRUEBAS	595748398	331246400	0	2 ACTIVO						
### FILA_1210			86001333300220220016300	2022/10/31	2 CONTENCIOSO ADMINISTRATIVA	1275 REPARACION DIRECTA	4 DEMANDADO	1 PLANTA	51937669 LUZ STELLA CAMACHO GOMEZ	17624960 BEJAMIN CORREA CABRERA	86 DEPARTAMENTO DE PUTUMAYO	86001 MOCOA - PUTUMAYO	11 PRIMERA INSTANCIA O UNICA INSTANCIA - INIICIO Y FIJACIÓN DE LITIGIO	643908796	143908796	0	2 ACTIVO						
### FILA_1211			86001334000220180044800	2019/03/26	2 CONTENCIOSO ADMINISTRATIVA	1275 REPARACION DIRECTA	4 DEMANDADO	2 CONTRATISTA	52365438 MARIANA JULIETTE RESTREPO MORENO	1015398371 JUAN PEDRO MALES JAMIOY	86 DEPARTAMENTO DE PUTUMAYO	86001 MOCOA - PUTUMAYO	12 PRIMERA INSTANCIA O UNICA INSTANCIA - PRUEBAS	136000000	0	0	2 ACTIVO						
### FILA_1212			86001334000220190016600	2019/10/16	2 CONTENCIOSO ADMINISTRATIVA	1275 REPARACION DIRECTA	4 DEMANDADO	2 CONTRATISTA	1067941661 RAFAEL SIMON RUIZ CABRALES	1085227616 SOFIA CASTILLO PRIETO	86 DEPARTAMENTO DE PUTUMAYO	86001 MOCOA - PUTUMAYO	11 PRIMERA INSTANCIA O UNICA INSTANCIA - INIICIO Y FIJACIÓN DE LITIGIO	4579822633	971535088	0	2 ACTIVO						
### FILA_1213			86001334000220190016900	2019/10/16	2 CONTENCIOSO ADMINISTRATIVA	1275 REPARACION DIRECTA	4 DEMANDADO	2 CONTRATISTA	1067941661 RAFAEL SIMON RUIZ CABRALES	1085331007 KATHERIN DANIELA ARCINIEGAS GUERRA	86 DEPARTAMENTO DE PUTUMAYO	86001 MOCOA - PUTUMAYO	11 PRIMERA INSTANCIA O UNICA INSTANCIA - INIICIO Y FIJACIÓN DE LITIGIO	1153584270	44150000	0	2 ACTIVO						
### FILA_1214			86001334000220190017000	2019/11/15	2 CONTENCIOSO ADMINISTRATIVA	1275 REPARACION DIRECTA	4 DEMANDADO	2 CONTRATISTA	1067941661 RAFAEL SIMON RUIZ CABRALES	27362342 LUZ ADRIANA RODRIGUEZ ARCINIEGAS	86 DEPARTAMENTO DE PUTUMAYO	86001 MOCOA - PUTUMAYO	11 PRIMERA INSTANCIA O UNICA INSTANCIA - INIICIO Y FIJACIÓN DE LITIGIO	250000000	250000000	0	2 ACTIVO						
### FILA_1215			86001334000220190017200	2022/03/22	2 CONTENCIOSO ADMINISTRATIVA	1275 REPARACION DIRECTA	4 DEMANDADO	2 CONTRATISTA	52365438 MARIANA JULIETTE RESTREPO MORENO	1124848637 RICHARD GUSTAVO CHAMORRO DIAZ	86 DEPARTAMENTO DE PUTUMAYO	86001 MOCOA - PUTUMAYO	11 PRIMERA INSTANCIA O UNICA INSTANCIA - INIICIO Y FIJACIÓN DE LITIGIO	229749568	139749568	0	2 ACTIVO						
### FILA_1216			86001334000220190017400	2019/07/16	2 CONTENCIOSO ADMINISTRATIVA	1275 REPARACION DIRECTA	4 DEMANDADO	2 CONTRATISTA	1125640895 ESTEFANIA DEL PILAR RUBIO ANGARITA	1124859602 MARGARITA YAMILE JARAMILLO RUIZ	86 DEPARTAMENTO DE PUTUMAYO	86001 MOCOA - PUTUMAYO	11 PRIMERA INSTANCIA O UNICA INSTANCIA - INIICIO Y FIJACIÓN DE LITIGIO	800	40000000	0	2 ACTIVO						

Tipo Modalidad	51
Formulario	84
Moneda Informe	1
Entidad	11748
Fecha	2022/12/31
Periodicidad	12 ANUAL

M-1: CUENTA O INFORME ANUAL CONSOLIDADO
F9: RELACIÓN DE PROCESOS JUDICIALES (VER 3.0)

[1] 0 RELACIÓN DE PROCESOS JUDICIALES

	2	3	4	8	12	16	20	24	28	32	36	40	44	48	52	56	60	64	68	72	76	80	84
	FORMULARIO CON INFORMACIÓN	JUSTIFICACIÓN	CÓDIGO ÚNICO DEL PROCESO	FECHA ADMISIÓN DEMANDA	JURISDICCIÓN	ACCIÓN	CALIDAD EN QUE ACTÚA LA ENTIDAD	TIPO DE ABOGADO	NOMBRE DEL APODERADO	CONTRAPARTE	DEPARTAMENTO ACTUAL DEL PROCESO	CIUDAD ACTUAL DEL PROCESO	INSTANCIA - ETAPA DEL PROCESO	PRETENSIONES DEL PROCESO	CUANTÍA DEL PROCESO	MONTO DE LA PROVISIÓN / CONTABLE	ESTADO DEL PROCESO	FECHA DE TERMINACIÓN	SENTIDO DE LA SENTENCIA EJECUTORIADA	VALOR DE LA SENTENCIA EJECUTORIADA	ACTUACIÓN DE TERMINACIÓN	VALOR DEL ACUERDO POR TRANSACCION O CONCILIACION	OBSERVACIONES
### FILA_1217			86001334000220190018300	2022/03/22	2 CONTENCIOSO ADMINISTRATIVA	1275 REPARACION DIRECTA	4 DEMANDADO	2 CONTRATISTA	1067941661 RAFAEL SIMON RUIZ CABRALES	1085272928 JHONNY ALSIDES RODRIGUEZ	86 DEPARTAMENTO DE PUTUMAYO	86001 MOCOA - PUTUMAYO	11 PRIMERA INSTANCIA O UNICA INSTANCIA - INIICIO Y FIJACIÓN DE LITIGIO	300000000	300000000	0	2 ACTIVO						
### FILA_1218			86001334000220190027700	2019/11/15	2 CONTENCIOSO ADMINISTRATIVA	1275 REPARACION DIRECTA	4 DEMANDADO	2 CONTRATISTA	1125640895 ESTEFANIA DEL PILAR RUBIO ANGARITA	27145845 MARIA FERNANDA ADARME CORDOBA	86 DEPARTAMENTO DE PUTUMAYO	86001 MOCOA - PUTUMAYO	12 PRIMERA INSTANCIA O UNICA INSTANCIA - PRUEBAS	0	0	0	2 ACTIVO						
### FILA_1219			88001233300020180005000	2018/09/18	2 CONTENCIOSO ADMINISTRATIVA	1270 PROTECCION DE LOS DERECHOS E INTERESES COLECTIVOS	4 DEMANDADO	2 CONTRATISTA	1058846415 VALENTINA GIRALDO CASTAÑO	15243694 RAMON HOWARD BRITTON	11 BOGOTÁ D.C	11001 BOGOTÁ, D.C. - CUNDINAMARCA	2 SEGUNDA INSTANCIA	0	0	0	2 ACTIVO						
### FILA_1220			88001333100120120005301	2012/06/19	2 CONTENCIOSO ADMINISTRATIVA	1270 PROTECCION DE LOS DERECHOS E INTERESES COLECTIVOS	4 DEMANDADO	2 CONTRATISTA	1014200539 LAURA ANGELICA RUBIO MONCADA	29345542 SARA ESTHER PECHTHALT OLIVEROS	88 DEPARTAMENTO DE SAN ANDRÉS, PROVIDENCIA Y SANTA CATALINA	88001 SAN ANDRÉS - SAN ANDRÉS PROVIDENCIA Y SANTA CATALINA	11 PRIMERA INSTANCIA O UNICA INSTANCIA - INIICIO Y FIJACIÓN DE LITIGIO	0	0	0	2 ACTIVO						
### FILA_1221			27001333300120160034100	2016/11/21	2 CONTENCIOSO ADMINISTRATIVA	1274 REPARACION DE LOS PERJUICIOS CAUSADOS A UN GRUPO	4 DEMANDADO	1 PLANTA	1015437117 GERMAN RICARDO SIERRA BARRERA	11795884 ALFONSO OBREGON	27 DEPARTAMENTO DE CHOCÓ	27001 QUIBDÓ - CHOCÓ	11 PRIMERA INSTANCIA O UNICA INSTANCIA - INIICIO Y FIJACIÓN DE LITIGIO	100000000	100000000	124237994	2 ACTIVO						
-1																							
### FILA_999999																							

Tipo Modalidad	51	M-1: CUENTA O INFORME ANUAL CONSOLIDADO
Formulario	386	F25.1: COMPOSICIÓN PATRIMONIAL PÚBLICA Y PRIVADA - TARIFA DE CONTROL FISCAL
Moneda Informe	1	
Entidad	11748	
Fecha	2022/12/31	
Periodicidad	12	ANUAL

[1] 0 PARTICIPACIÓN ESTATAL - ENTIDADES DEL P.G.N.

		6	7	8	12
		ENTIDAD CON PARTICIPACIÓN EN EL PATRIMONIO	OTRA ENTIDAD U ORGANISMO	PORCENTAJE (%)	OBSERVACIONES
1	FILA_1	500001 NINGUNA ENTIDAD DEL PGN TIENE PARTICIPACIÓN		100	Registre observaciones en el BLOQUE 4 - TOTAL COMPOSICIÓN PATRIMONIAL.
-1					
999999	FILA_999999				

[2] 0 PARTICIPACIÓN ESTATAL - MUNICIPIOS Y DEPARTAMENTOS

		6	7	8	12
		ENTIDAD CON PARTICIPACIÓN EN EL PATRIMONIO	OTRA ENTIDAD U ORGANISMO	PORCENTAJE (%)	OBSERVACIONES
1	FILA_1	500001 NINGÚN ENTE TERRITORIAL TIENE PARTICIPACIÓN		0	Registre observaciones en el BLOQUE 4 - TOTAL COMPOSICIÓN PATRIMONIAL.
-1					
999999	FILA_999999				

[3] 0 PARTICIPACIÓN PRIVADA

		6	7	8	12
		ENTIDAD CON PARTICIPACIÓN EN EL PATRIMONIO	OTRA ENTIDAD U ORGANISMO	PORCENTAJE (%)	OBSERVACIONES
1	FILA_1	ninguna	NO REGISTRE INFORMACIÓN EN ESTA CELDA.	0	Registre observaciones en el BLOQUE 4 - TOTAL COMPOSICIÓN PATRIMONIAL.
-1					
999999	FILA_999999				

[4] 0 TOTAL COMPOSICIÓN PATRIMONIAL

		6	7	8	12
		ENTIDAD CON PARTICIPACIÓN EN EL PATRIMONIO	OTRA ENTIDAD U ORGANISMO	PORCENTAJE (%)	OBSERVACIONES
10	TOTAL COMPOSICIÓN PATRIMONIAL				

Tipo Modalidad	51	M-1: CUENTA O INFORME ANUAL CONSOLIDADO
Formulario	450	F25.2: TRANSFERENCIAS PRESUPUESTADAS POR RECIBIR EN LA VIGENCIA ACTUAL (cifras EN PESOS)
Moneda Informe	1	
Entidad	11748	
Fecha	2022/12/31	
Periodicidad	12	ANUAL

[1]	0 RECURSOS A RECIBIR EN LA VIGENCIA POR TRANSFERENCIAS DE OTRAS ENTIDADES VIGILADAS POR LA CGR (Registre cifras EN PESOS)					
	2	3	8	11	12	16
	FORMULARIO CON INFORMACIÓN	JUSTIFICACIÓN	SUJETO DE CONTROL DE LA CGR QUE TRANSFIERE LOS RECURSOS	VIGENCIA DEL PRESUPUESTO DE LA TRANSFERENCIA	VALOR APROBADO y APROPIADO DE LA TRANSFERENCIA	OBJETO DE LA TRANSFERENCIA
1 FILA_1	2 NO	Para el periodo reportado la entidad no tiene programado recibir transferencias de entidades vigiladas por la CGR, los recursos recibidos hacen parte del Presupuesto General de la Nación.	999998 FORMULARIO SIN INFORMACIÓN	2023	0	0.0
-1						
999999 FILA_999999						

Tipo Modalidad	51	M-1: CUENTA O INFORME ANUAL CONSOLIDADO
Formulario	556	F25.3: AUTORIZACIÓN DE NOTIFICACIÓN POR MEDIOS ELECTRÓNICOS
Moneda Informe	1	
Entidad	11748	
Fecha	2022/12/31	
Periodicidad	12	ANUAL

[1]		0 AUTORIZACIÓN DE NOTIFICACIÓN POR MEDIOS ELECTRÓNICOS			
		3	4	8	12
		VIGENCIA TARIFA FISCAL	AUTORIZACIÓN DE NOTIFICACIÓN	CORREO ELECTRÓNICO 1	CORREO ELECTRÓNICO 2
10		2023	1 SI	revillamizarm@minambiente.gov.co	cecamargor@minambiente.gov.co
30	La CGR expedirá la Resolución a través de la cual se liquida	la tarifa de control fiscal de la vigencia, misma que	debe ser notificada personalmente a su Representante Legal.	Este ente de control podrá proceder a ello por medios electrónicos,	
40	siempre y cuando su destinatario haya aceptado dicha	forma de notificación expresamente, de acuerdo con lo previsto	en el art. 56 y el numeral 1° del art. 67 del Código de	Procedimiento Administrativo y de lo Contencioso Administrativo.	
50	Así mismo, me comprometo a remitir el respectivo acuse de recibo,	una vez recibida la copia de la resolución de	fija tarifa de control fiscal, estableciendo fecha y hora del mismo;	sólo a partir de este momento se entenderá notificada.	

Tipo Modalidad	51	M-1: CUENTA O INFORME ANUAL CONSOLIDADO
Formulario	567	F39.1.1: ACTIVIDADES DE LA PARTICIPACIÓN CIUDADANA EN LA GESTIÓN DE LA ENTIDAD
Moneda Informe	1	
Entidad	11748	
Fecha	2022/12/31	
Periodicidad	12	ANUAL

[1] 0 ACCIONES DE TRANSPARENCIA Y ACCESO A LA INFORMACIÓN PÚBLICA

		4	8	12	16
		NÚMERO DE ACTIVIDADES EJECUTADAS	PRESUPUESTO EJECUTADO EN LAS ACTIVIDADES	RUBRO PRESUPUESTAL DE LA INVERSIÓN	OBSERVACIONES Y DESCRIPCIÓN DE LAS ACTIVIDADES
10	Publicaciones de información obligatoria de la entidad según normatividad aplicable	12	14605000	3299-900-14-3299060-02 REC11	Se realizaron 12 actividades de seguimiento al cumplimiento de los estandares de publicacion definidos en la ley 1712 de 2014 y la Resolución 1519 de 2020
20	Caracterización de la ciudadanos, organizaciones y grupos de interés	1	7000000	3299-900-14-3299060-02 REC11	Se realizó el ejercicio de caracterización de usuarios y se actualizó el documento con código DS-A-SCD-03

[2] 0 ACCIONES DE PARTICIPACIÓN DE LA CIUDADANÍA EN LA GESTIÓN

		4	8	12	16
		NÚMERO DE ACTIVIDADES EJECUTADAS	PRESUPUESTO EJECUTADO EN LAS ACTIVIDADES	RUBRO PRESUPUESTAL DE LA INVERSIÓN	OBSERVACIONES Y DESCRIPCIÓN DE LAS ACTIVIDADES
10	Acciones que la entidad adelantó para promover la participación ciudadana	622	2244173022	C-3299-14-0-32-99-057-02	Se adelantaron diferentes espacios de diálogo e interlocución dirigidos a la ciudadanía orientados a atender las acciones misionales, cumplimiento de medidas judiciales, espacios de diálogo e interlocución, recolección de insumos ciudadanos, financiados con recursos del operador logistico y con recursos de cooperación internacional
20	Actividades de la estrategia de participación ciudadana destinadas a involucrar a la ciudadanía en la gestión institucional realizadas durante la vigencia	4	3133000000	C-3208-900-3-3208012-02 REC11	Se desarrollaron acciones de educación ambiental, formación ciudadana, divulgación de la cultura ambiental y apoyo equipo técnico profesional para el desarrollo de espacios de participación ciudadana.
30	Actividades realizadas para promover la participación ciudadana en ejercicios de innovación abierta	5	1243334513	C-3208-900-3-3208013-02 REC11	Centros regionales de diálogo ambiental (Macrocuenca Cauca Magdalena, Amazonía, Pacífico, Caribe), consolidación de insumos par formulación plan de desarrollo 2022-2026 Diálogos Regionales Vinculantes; Encuentro Jóvenes de Ambiente - Acción Colmena, diálogos COP 15 y COP 27
40	Actividades de promoción, convocatoria, acompañamiento o respuesta a ejercicios de control social a la gestión de la entidad (veedurías ciudadanas)	22	0	0	Se realizá convocatoria a veedurias ciudadanas registradas en el proceso de delimitación participativa de los páramos de Santurbán, almorzadero, Pisba y Sumapaz; se aclara que no son espacios especificos para veedores y el recurso para el desarrollo de dichos espacios esta asociado al rubro reportado en las acciones adelantadas por la entidad para promover la participación ciudadana
50	Programas y/o servicios institucionales organizados por la entidad administrados y ejecutados por la comunidad	7	9519901098	C-3208-900-3-3208013-02 REC11	Ruta de participación indígena Sentencia Amazonía, elaboración diagnóstico política ambiental indígena, lineamientos de educación ambiental pueblo RROM, modulos de educación para ordenamiento, biodiversidad y cambio climatico, fortalecimiento acciones mujeres indígenas, acciones de restauración,adaptación al cambio climatico, participación y educación ambiental en territorio CRIC

[3] 0 ACCIONES DEL PLAN ANTICORRUPCIÓN Y ATENCIÓN AL CIUDADANO

Tipo Modalidad	51
Formulario	567
Moneda Informe	1
Entidad	11748
Fecha	2022/12/31
Periodicidad	12

M-1: CUENTA O INFORME ANUAL CONSOLIDADO
F39.1.1: ACTIVIDADES DE LA PARTICIPACIÓN CIUDADANA EN LA GESTIÓN DE LA ENTIDAD

ANUAL

		4	8	12	16
		NÚMERO DE ACTIVIDADES EJECUTADAS	PRESUPUESTO EJECUTADO EN LAS ACTIVIDADES	RUBRO PRESUPUESTAL DE LA INVERSIÓN	OBSERVACIONES Y DESCRIPCIÓN DE LAS ACTIVIDADES
10	Actividades previstas dentro del Plan de manejo de riesgos de corrupción realizadas con participación de la ciudadanía (construcción, evaluación, seguimiento).	0	0	0	NA
20	Actividades de puesta en funcionamiento, mantenimiento y operación de los canales no presenciales de servicio al ciudadano	1	126750000	3299-900-14-3299060-02 REC11	Rubro asignado para el funcionamiento y fortalecimiento de los canales de primer contacto (atención telefonica, chat web y WhatsApp)
30	Actividades de adecuación de los puntos presenciales de servicio al ciudadano para atención de población en situación de discapacidad	1	25000000	0	Se aclara que fueron desarrolladas con el equipo de mantenimiento (mano de obra) y recursos del contrato de suministro de ferretería del Grupo de servicios administrativos vigencia 2022
40	Actividades de fortalecimiento del procedimiento de atención de peticiones, quejas, reclamos, sugerencias y denuncias	3	9000000	3299-900-14-3299060-02 REC11	El fortalecimiento de la gestion de peticiones se dió mediante: 1. Actualización del procedimiento de administración de comunicaciones oficiales el cual establece la gestión interna de peticiones. 2. Actualización y aplicación de la guía para la medición de calidad y oportunidad de las respuestas a peticiones. 3. Seguimiento al cumplimiento de terminos de respuesta
50	Actividades para la definición y publicación de datos abiertos	0	0	0	Actualización información datos abiertos: Negocios Verdes, Educación Ambiental, punto recolección postconsumo, planes de ordenamiento;

[4]	0 ACCIONES DE RENDICIÓN DE CUENTAS				
		4	8	12	16
		NÚMERO DE ACTIVIDADES EJECUTADAS	PRESUPUESTO EJECUTADO EN LAS ACTIVIDADES	RUBRO PRESUPUESTAL DE LA INVERSIÓN	OBSERVACIONES Y DESCRIPCIÓN DE LAS ACTIVIDADES
10	Actividades de identificación de las necesidades de información de la población objetivo de la entidad	1	7000000	3299-900-14-3299060-02 REC11	Se realizó el ejercicio de priorización de necesidades de información, con base en el ejercicio de carcaterización, el cual fue publicado con el código DS-A-SCD-11 y divulgado a las dependencias del Ministerio para las respectivas acciones.
20	Acciones de diálogo definidas por la entidad para la Rendición de Cuentas	1	60000000	C-3299-14-0-32-99-057-02	Audiencia Pública de Rendición de Cuentas
30	Acciones desplegadas a través de los medios utilizados para divulgar la información en el proceso de rendición de cuentas	1	4476565	C-3299-14-0-32-99-057-02	Redes sociales del Minsiterio, transmisión realizada via Youtube

Tipo Modalidad	51	M-1: CUENTA O INFORME ANUAL CONSOLIDADO	
Formulario	567	F39.1.1: ACTIVIDADES DE LA PARTICIPACIÓN CIUDADANA EN LA GESTIÓN DE LA ENTIDAD	
Moneda Informe	1		
Entidad	11748		
Fecha	2022/12/31		
Periodicidad	12	ANUAL	

40	Acciones de incentivos que se incluyeron en la estrategia de rendición de cuentas	2	69442000	C-3208-900-3-3208013-02 REC11	Jornadas de divulgación formatos 15 y 18; seguimiento y consolidación de los resultados finales derviados de los formatos; cinco cliclos de formación del ambiente EDUCA, dirigidos a fortalecer capacidades de funcionarios del SINA en materia de participación ciudadana
50	Actividades de análisis de la percepción de ciudadanos, usuarios o grupo de interés	1	0	0	Informe de percepción periodo enero- junio de 2022

Tipo Modalidad	51	M-1: CUENTA O INFORME ANUAL CONSOLIDADO
Formulario	568	F39.1.2: ACTIVIDADES Y RESULTADOS DE LA PARTICIPACIÓN CIUDADANA EN LA GESTIÓN DE LA ENTIDAD
Moneda Informe	1	
Entidad	11748	
Fecha	2022/12/31	
Periodicidad	12	ANUAL

[1]		0 RESULTADOS CUALITATIVOS DE LAS ACCIONES DE PARTICIPACIÓN CIUDADANA	
		4	8
		TOTAL	OBSERVACIONES
10	Número de organizaciones, grupos de interés y población caracterizada como usuarios de la entidad	17	Identificados en la caracterización de usuarios
20	Número de asistentes a actividades de promoción de la participación ciudadana	121	Participantes en 622 espacios realizados por diferentes dependencias del ministerio de Ambiente y Desarrollo Sostenible y de las acciones adelantadas por la Subdirección de Educación y Participación, implementación de Escuela SAVIA en territorio (4792 acciones formativas), se recuerda que el 60% de los recursos para la implementación de SAVIA provienen de recursos de cooperación
30	Número de asistentes a actividades de la estrategia de participación ciudadana destinadas a involucrar a la ciudadanía en la gestión institucional realizadas durante la vigencia	103	Corresponde a las acciones realizadas por la Subidrección de Educación y Participación en materia de apoyo atención medidas judiciales, procesos formativos en territorio en 29 departamentos, fortalecimiento RED Nacional de jóvenes de Ambiente, Encuentro de Delegados comunidades negras de los consejos directivos de las CARS, Encuentro interetnico mujeres de naturaleza, entre otros.
40	Número de participantes en actividades realizadas para promover la participación ciudadana en ejercicios de innovación abierta	400	Acciones relacionadas con Conflictos socioambientales, construcción del diágnostico para la formulación de política nacional indígena,fortalecimiento participación juvenil, comunidades negras, y mujeres en asuntos ambientales, fortalecimiento prosicionamiento de páis para participación en COPS 15 y 27, Contador de arboles, SAVIA, proyectos de restauración
50	Número de convocatorias a veedurías ciudadanas y otras formas de control social en el marco de la contratación administrativa	15	Licitación pública (3); Selección Abreviada menor cuantía (2), Selección abreviada Subasta (2), Minima Cuantía (8)
60	Número de procesos de contratación vigilados por veedurías ciudadanas y otras formas de control social	15	Licitación pública (3); Selección Abreviada menor cuantía (2), Selección abreviada Subasta (2), Minima Cuantía (8). Observaciones de la veeduría ciudadana nacional no a la corrupción al proceso LP 002 2022 cuyo objeto es “Adquisición, instalación y puesta en funcionamiento de un sistema solar fotovoltaico para la terraza central del edificio principal de Minambiente”.
70	Número de veedurías ciudadanas que han remitido derechos de petición a la entidad	1	Respuesta a observaciones de la veeduría ciudadana nacional no a la corrupción al proceso LP 002 2022 cuyo objeto es “Adquisición, instalación y puesta en funcionamiento de un sistema solar fotovoltaico para la terraza central del edificio principal del Ministerio de Ambiente y Desarrollo Sostenible”.
80	Número de observaciones presentadas por las veedurías ciudadanas u otras formas de organización social	1	Respuesta a observaciones de la veeduría ciudadana nacional no a la corrupción al proceso LP 002 2022 cuyo objeto es “Adquisición, instalación y puesta en funcionamiento de un sistema solar fotovoltaico para la terraza central del edificio principal del Ministerio de Ambiente y Desarrollo Sostenible”.
90	Número de correctivos o mejoras adoptadas por la entidad como resultado de los derechos de petición presentados por las veedurías y la ciudadanía en general	0	Para la presente vigencia se recibió una observación por parte de una veeduría ciudadana al proceso de contratación LP 002 2022 y el Ministerio no se identificó la necesidad de desplegar acciones de mejora.
100	Número iniciativas ciudadanas acogidas en la planeación interna luego realizar las actividades de promoción de participación y actividades destinadas	1	Como resultado de un proceso de diálogo con representantes de comunidades negras, se idenficó la necesidad de generar un espacio de actualización ambiental, dirigido a delegados estas comunidades en los Consejos Directivos de las CAR.
110	Número de funcionarios que atienden directamente al público	14	7 agentes centro de contacto y 8 profesionales que atienden citas referente a los tramites de la entidad
120	Número de derechos de petición recibidos por la entidad durante la vigencia	19684	Peticiones recibidas en la vigencia 2022
130	Número de días promedio de trámite (hasta la remisión de la respuesta de fondo al peticionario) de derechos de petición durante la vigencia	23	
140	Número de participantes de acciones de diálogo definidas por la entidad para la Rendición de Cuentas	2838	Personas que asistieron de manera virtual

Tipo Modalidad	51	M-1: CUENTA O INFORME ANUAL CONSOLIDADO
Formulario	569	F39.1.3: RESULTADOS DE LA PARTICIPACION CIUDADANA EN LA GESTIÓN DE LA ENTIDAD
Moneda Informe	1	
Entidad	11748	
Fecha	2022/12/31	
Periodicidad	12	ANUAL

[1]		0 EXPERIENCIAS DE PARTICIPACIÓN CIUDADANA EN LA ENTIDAD			
		4	8	12	16
		RESPUESTA	TIPO	DESCRIPCIÓN	OBSERVACIONES
1	FILA_1	1 SI	1 PRESENCIAL	1. Encuentro interétnico de mujeres cuidadoras de la naturaleza. 2.Diálogos COP 15 y COP 27. 3. Comité interétnico de Conocimientos tradicionales. 4. Encuentro delegados de comunidades negras ante consejos Directivos de las CARS. 5. laboratorios de ideas SAVIA - Ciudadanos. 6. Encuentro Jóvenes de Ambiente - Acción Colmena. 7. Ciclos Ambiente - EDUCA. 8. Contador de Arboles	Aunque la mayoria de los espacios fueron presenciales, se facilitó la opción virtual en algunos casos

[2]		0 INSTANCIAS DE PARTICIPACIÓN ESPECÍFICAS CREADAS POR LEY PARA LA ENTIDAD			
		4	8	12	16
		RESPUESTA	TIPO	DESCRIPCIÓN	OBSERVACIONES
1	FILA_1	1 SI	1 PRESENCIAL	Durante la vigencia 2022 se realizaron sesiones de las siguientes instancias: 1. Sesión 37 Consejo Nacional Ambiental (Art 13 -Ley 99 de 1993). 2. Sesiones CONALDEF (Art 9 Ley 1955 de 2019).	Los espacios se desarrollaron en su mayoria de manera presencial y/o virtual

Tipo Modalidad	51	M-1: CUENTA O INFORME ANUAL CONSOLIDADO
Formulario	570	F39.2: ACCIONES PARA GARANTIZAR EL DERECHO A LA PARTICIPACIÓN CIUDADANA Y EL CONTROL SOCIAL
Moneda Informe	1	
Entidad	11748	
Fecha	2022/12/31	
Periodicidad	12	ANUAL

[1]	0 ACCIONES DE PROMOCIÓN PARA LA PARTICIPACIÓN CIUDADANA EN LA GESTIÓN PÚBLICA					
		4	8	12	16	20
		DEPENDENCIA RESPONSABLE	RECURSOS FINANCIEROS APROBADOS	RECURSOS FINANCIEROS EJECUTADOS	NÚMERO DE ACCIONES	OBSERVACIONES
10	Acciones de empoderamiento de grupos poblacionales específicos o sectoriales (regalías, medioambiente, infraestructura) incluidos dentro de la misión de la entidad	Subdirección de Educación y Participación, Dirección de Bosques Biodiversidad y Servicios Ecosistemicos, Dirección de Cambio Climático; Oficina de Negocios verdes	10019901098	9519901098	7	Se suscribieron convenios con comunidades étnicas, orientados a fortalecer la gestión ambiental en sus territorios Colectivos, fortalecimiento de la participación juvenil en la gestión ambiental
20	Acciones para la promoción del control social según normatividad específica (Red Institucional de Apoyo a las Veedurías, Comisión Regional de Moralización, Plan Nacional de Formación)	Subdirección de Educación y Participación.	0	0	0	Un proceso de formación en alianza con OEI, atraves del cual se formaron aproximadament 670 ciudadanos en emprendimientos para procesos organizativos, ODS, Derechos humanos, género y victimas, el recurso financiero corresponde a la contrapartida de OEI en el marco del CONVENIO 867 de 2022
30	Mecanismos de participación ciudadana a cargo de la entidad por norma legal (consultas previas, audiencias públicas ambientales, mecanismos del artículo 103 de la Constitución Política)	Dirección de Bosques - Subdirección de Educación y Participación	700000000	700000000	1	Desarrollo de ruta metodologíca con Comisión Consultiva de Alto Nivel para Comunidades Negras, Afrocolombianas, Raizales y Palenqueras, para la generación de recomendaciones al proyecto de reglamentación del Capitulo IV de la Ley 70 de 1993.

REPUBLICA DE COLOMBIA

LIBERTAD Y ORDEN

MINISTERIO DE AMBIENTE Y DESARROLLO SOSTENIBLE

ESTADOS FINANCIEROS

SUBDIRECCIÓN ADMINISTRATIVA Y FINANCIERA

INFORMACIÓN CONTABLE PÚBLICA ESTADOS FINANCIEROS POR EL PERIODO 2022

CON FECHA DE CORTE 31 DE DICIEMBRE DE 2022

Calle 37 No. 8 - 40
Conmutador (571) 3323400
www.minambiente.gov.co
Bogotá, Colombia

CERTIFICACIÓN

Los suscritos Representante Legal y Contador del **MINISTERIO DE AMBIENTE Y DESARROLLO SOSTENIBLE**, de acuerdo con lo exigido por la Resolución 706 de diciembre de 2016, emanada por la Contaduría General de la Nación, se permiten certificar:

a. Los saldos presentados en los Estados Financieros con corte al 31 de diciembre de 2022, se tomaron fielmente de los libros de contabilidad llevados mediante el Sistema Integrado de Información Financiera SIIF-Nación, reglamentado mediante Decreto 1068 de 2015-Reglamentario del Sector Hacienda y Crédito Público.

b. Los Estados Financieros se prepararon de conformidad con lo estipulado el nuevo Marco Normativo aplicable para Entidades del Gobierno el cual fue incorporado al Régimen de Contabilidad Pública mediante la Resolución 533 del 8 de octubre de 2015 expedido por la Contaduría General de la Nación "CGN" modificada por la Resolución 487 del 26 de julio de 2017.

c. Se han verificado las afirmaciones contenidas en los estados financieros y la información revelada refleja en forma fidedigna la situación financiera, el resultado del periodo y los cambios en el patrimonio de la entidad.

d. Se dio cumplimiento a los procesos de control interno en cuanto a la correcta preparación y presentación de los Estados Financieros comparativos con el año 2021, los cuales están exentos de errores importantes en su contenido.

La presente certificación se expide en Bogotá D.C., a los veinte (20) días del mes de febrero de 2023.

MARIA SUSANA MUHAMAD GONZALEZ
Ministra de Ambiente y Desarrollo Sostenible

GODOFREDO SAMPEDRO BORRERO
Contador TP 21583T

MINISTERIO DE AMBIENTE Y DESARROLLO SOSTENIBLE
ESTADO DE SITUACION FINANCIERA
COMPARATIVO A 31 DE DICIEMBRE DE 2022 - 2021
(Cifras expresadas en pesos)

COD	ACTIVO		Período 2022	Período 2021
	CORRIENTE	NOTA	317.362.106.120	201.906.805.172
11	Efectivo o Equivalente en Efectivo	5	2.859.409.200	4.018.504.554
13	Cuentas por Cobrar	7	65.861.487.770	9.094.847.897
15	Inventarios		0	0
16	Propiedades Planta y Equipo	10	0	0
17	Bienes de Uso Público E Historico y Culturales		0	0
19	Otros activos	16	248.641.209.150	188.793.452.721
	NO CORRIENTE		30.048.950.675	28.652.406.231
13	Cuentas por Cobrar	7		
15	Inventarios			0
16	Propiedades Planta y Equipo	10	25.822.012.211	22.879.765.767
17	Bienes de Uso Público E Historico y Culturales			
19	Otros activos	14	4.226.938.464	5.772.640.464
	TOTAL ACTIVO		347.411.056.795	230.559.211.403
	CUENTAS DE ORDEN DEUDORAS	25 - 26	0	0
81	Activos Contingentes		14.604.145.871	14.604.145.871
83	Deudoras de control		6.333.183.197	5.571.774.356
89	Deudoras por contra (cr)		-20.937.329.068	-20.175.920.227

COD	PASIVO		Período 2022	Período 2021
	CORRIENTE	NOTA	1.869.991.845.594	1.098.546.760.671
24	Cuentas por pagar	21	62.148.267.364	7.439.153.108
25	Beneficios a los Empleados	22	286.493.972.426	294.264.219.916
27	Provisiones	23	1.490.388.134.763	796.843.387.647
29	Otros pasivos		30.961.471.041	0
	NO CORRIENTE		0	0
			0	0
24	Cuentas por pagar	21	0	0
25	Beneficios a los Empleados	22	0	0
27	Provisiones	23	0	0
29	Otros pasivos		0	0
	TOTAL PASIVO		1.869.991.845.594	1.098.546.760.671
			0	0
3	**PATRIMONIO**		-1.522.580.788.799	-867.987.549.268
31	Patrimonio de las Entidades de Gobierno	27	-1.522.580.788.799	-867.987.549.268
	TOTAL PASIVO Y PATRIMONIO		347.411.056.795	230.559.211.403
	CUENTAS DE ORDEN ACREEDORAS	25-26	0	0
91	Pasivos Contingentes		135.369.280.015.940	23.713.550.491.947
93	Acreedoras de control		410.060.473	1.183.372.346
99	Acreedoras por contra (db)		-135.369.690.076.413	-23.714.733.864.293

MARÍA SUSANA MUHAMAD GONZÁLEZ
Ministra de Ambiente y Desarrollo Sostenible

CESAR EDUARDO CAMARGO RAMIREZ
Subdirector Administrativo y Financiero

GODOFREDO SAMPEDRO BORRERO
Contador Público TP 21583 T

MINISTERIO DE AMBIENTE Y DESARROLLO SOSTENIBLE
ESTADO DE RESULTADOS INTEGRALES
COMPARATIVO A 31 DE DICIEMBRE DE 2022 - 2021
(Cifras expresadas en pesos)

COD		NOTA	Período 2022	Período 2021
	INGRESOS OPERACIONALES (1)	28	**443.472.683.981**	**513.510.877.293**
41	Ingresos fiscales		89.314.229.294	74.708.923.622
44	Transferencias y Subvenciones		40.722.332.511	185.928.238.131
47	Operaciones Interinstitucionales		313.436.122.176	252.873.715.540
	GASTOS OPERACIONALES (2)	29	**1.246.829.540.285**	**532.565.704.758**
51	De administración y Operación		117.384.609.587	99.104.754.276
53	Deterioro, Depreciaciones, Amortizaciones y Provisiones		836.220.464.084	238.766.616.697
54	Transferencias y Subvenciones		93.600.639.606	85.897.118.671
55	Gastos público social		32.170.254.311	32.902.133.909
57	Operaciones Interinstitucionales		167.453.572.697	75.895.081.205
	EXCEDENTE (DÉFICIT) OPERACIONAL (3)		**(803.356.856.304)**	**(19.054.827.465)**
	OTROS INGRESOS (4)	28	**2.709.875.963**	**2.093.312.859**
48	Otros ingresos		2.709.875.963	2.093.312.859
	SALDO NETO DE CONSOLIDACIÓN EN CUENTAS DE RESULTADO (DB) (5) *		**-**	**-**
	OTROS GASTOS (6)		**1.238.287.753**	**65.028.189**
58	Otros gastos	29	1.238.287.753	65.028.189
	EXCEDENTE ó (DÉFICIT) NO OPERACIONAL (7)		**1.471.588.210**	**2.028.284.670**
	EXCEDENTE (DÉFICIT) DEL EJERCICIO (8)		**(801.885.268.094)**	**(17.026.542.795)**

MARÍA SUSANA MUHAMAD GONZÁLEZ
Ministra de Ambiente y Desarrollo Sostenible

CESAR EDUARDO CAMARGO RAMIREZ
Subdirector Administrativo y Financiero

GODOFREDO SAMPEDRO BORRERO
Contador Público TP 21583 T

MINISTERIO DE AMBIENTE Y DESARROLLO SOSTENIBLE
ESTADO DE CAMBIOS EN EL PATRIMONIO
A 31 DE DICIEMBRE DE 2022
(Cifras expresadas en pesos)

SALDO DEL PATRIMONIO A 31 DE DICIEMBRE DE 2021	-867.987.549.268
VARIACIONES PATRIMONIALES	-654.593.239.531
SALDO DEL PATRIMONIO A 31 DE DICIEMBRE DE 2022	-1.522.580.788.799

DETALLE DE LAS VARIACIONES PATRIMONIALES (2)

INCREMENTOS:	130.265.485.768
DISMINUCIONES:	(784.858.725.299)
PARTIDAS SIN MOVIMIENTO	

MARÍA SUSANA MUHAMAD GONZÁLEZ
Ministra de Ambiente y Desarrollo Sostenible

CESAR EDUARDO CAMARGO RAMIREZ
Subdirector Administrativo y Financiero

GODOFREDO SAMPEDRO BORRERO
Contador Público TP 21583 T

96500000 - Ministerio de Ambiente y Desarrollo Sostenible
ENTIDADES DE GOBIERNO
01-10-2022 al 31-12-2022
INFORMACIÓN CONTABLE PUBLICA - CONVERGENCIA
CGN2015_001_SALDOS_Y_MOVIMIENTOS_CONVERGENCIA

CODIGO	NOMBRE	SALDO INICIAL(Pesos)	MOVIMIENTO DEBITO(Pesos)	MOVIMIENTO CREDITO(Pesos)	SALDO FINAL(Pesos)	SALDO FINAL CORRIENTE(Pesos)	SALDO FINAL NO CORRIENTE(Pesos)
1	ACTIVOS	379.724.653.693,79	87.255.883.927,54	119.569.480.825,60	347.411.056.795,73	317.362.106.120,31	30.048.950.675,42
1.1	EFECTIVO Y EQUIVALENTES AL EFECTIVO	7.197.545.998,74	24.474.756.280,79	28.812.893.079,96	2.859.409.199,57	2.859.409.199,57	0,00
1.1.05	CAJA	19.200.000,00	0,00	2.460.898,00	16.739.102,00	16.739.102,00	0,00
1.1.05.02	CAJA MENOR	19.200.000,00	0,00	2.460.898,00	16.739.102,00	16.739.102,00	0,00
1.1.10	DEPÓSITOS EN INSTITUCIONES FINANCIERAS	7.178.345.998,74	24.474.756.280,79	28.810.432.181,96	2.842.670.097,57	2.842.670.097,57	0,00
1.1.10.05	CUENTA CORRIENTE	164.532.297,00	3.281.977.261,00	3.445.199.193,00	1.310.365,00	1.310.365,00	0,00
1.1.10.06	CUENTA DE AHORRO	7.013.813.701,74	21.192.779.019,79	25.365.232.988,96	2.841.359.732,57	2.841.359.732,57	0,00
1.3	CUENTAS POR COBRAR	62.075.020.858,42	27.868.465.929,49	24.081.999.017,49	65.861.487.770,42	65.861.487.770,42	0,00
1.3.11	CONTRIBUCIONES TASAS E INGRESOS NO TRIBUTARIOS	169.765.663,00	26.191.245.363,00	21.337.835.865,00	5.023.175.161,00	5.023.175.161,00	0,00
1.3.11.27	CONTRIBUCIONES	169.765.663,00	26.191.245.363,00	21.337.835.865,00	5.023.175.161,00	5.023.175.161,00	0,00
1.3.37	TRANSFERENCIAS POR COBRAR	61.793.540.080,42	686.482.642,00	1.743.036.836,00	60.736.985.886,42	60.736.985.886,42	0,00
1.3.37.02	SISTEMA GENERAL DE REGALÍAS	61.793.540.080,42	686.482.642,00	1.743.036.836,00	60.736.985.886,42	60.736.985.886,42	0,00
1.3.84	OTRAS CUENTAS POR COBRAR	156.730.085,00	990.122.048,49	1.001.126.316,49	145.725.817,00	145.725.817,00	0,00
1.3.84.08	CUOTAS PARTES DE PENSIONES	0,00	310.023.845,00	310.023.845,00	0,00	0,00	0,00
1.3.84.21	INDEMNIZACIONES	0,00	13.214.124,00	13.214.124,00	0,00	0,00	0,00
1.3.84.26	PAGO POR CUENTA DE TERCEROS	148.598.591,00	42.420.279,00	62.968.002,00	128.050.868,00	128.050.868,00	0,00
1.3.84.27	RECURSOS DE ACREEDORES REINTEGRADOS A TESORERÍAS	0,00	9.543.455,00	0,00	9.543.455,00	9.543.455,00	0,00
1.3.84.90	OTRAS CUENTAS POR COBRAR	8.131.494,00	614.920.345,49	614.920.345,49	8.131.494,00	8.131.494,00	0,00
1.3.86	DETERIORO ACUMULADO DE CUENTAS POR COBRAR (CR)	-45.014.970,00	615.876,00	0,00	-44.399.094,00	-44.399.094,00	0,00
1.3.86.90	OTRAS CUENTAS POR COBRAR	-45.014.970,00	615.876,00	0,00	-44.399.094,00	-44.399.094,00	0,00
1.6	PROPIEDADES, PLANTA Y EQUIPO	25.747.106.532,42	7.569.210.111,56	7.494.304.432,05	25.822.012.211,93	0,00	25.822.012.211,93
1.6.05	TERRENOS	1.685.009.466,20	0,00	0,00	1.685.009.466,20	0,00	1.685.009.466,20
1.6.05.01	URBANOS	1.685.009.466,20	0,00	0,00	1.685.009.466,20	0,00	1.685.009.466,20
1.6.35	BIENES MUEBLES EN BODEGA	3.778.952.050,55	2.878.563.532,35	2.283.394.648,66	4.374.120.934,24	0,00	4.374.120.934,24
1.6.35.01	MAQUINARIA Y EQUIPO	9.851.783,00	109.957.000,00	109.957.000,00	9.851.783,00	0,00	9.851.783,00
1.6.35.03	MUEBLES, ENSERES Y EQUIPO DE OFICINA	0,00	733.661.510,40	209.617.574,40	524.043.936,00	0,00	524.043.936,00
1.6.35.04	EQUIPOS DE COMUNICACIÓN Y COMPUTACIÓN	3.533.800.268,55	1.927.356.187,95	1.963.820.074,26	3.497.336.382,24	0,00	3.497.336.382,24
1.6.35.05	EQUIPOS DE TRANSPORTE, TRACCIÓN Y ELEVACIÓN	235.299.999,00	107.588.834,00	0,00	342.888.833,00	0,00	342.888.833,00
1.6.37	PROPIEDADES, PLANTA Y EQUIPO NO EXPLOTADOS	3.457.973.480,18	1.774.282.667,08	3.006.644.301,06	2.225.611.846,20	0,00	2.225.611.846,20
1.6.37.07	MAQUINARIA Y EQUIPO	46.527.400,02	0,00	0,00	46.527.400,02	0,00	46.527.400,02
1.6.37.08	EQUIPO MÉDICO Y CIENTÍFICO	573.147.062,00	1.395.170.766,00	1.860.227.688,00	108.090.140,00	0,00	108.090.140,00
1.6.37.09	MUEBLES, ENSERES Y EQUIPO DE OFICINA	56.010.787,00	49.181.635,00	98.363.270,00	6.829.152,00	0,00	6.829.152,00
1.6.37.10	EQUIPOS DE COMUNICACIÓN Y COMPUTACIÓN	2.782.288.231,16	322.510.266,08	1.040.633.343,06	2.064.165.154,18	0,00	2.064.165.154,18
1.6.37.11	EQUIPOS DE TRANSPORTE, TRACCIÓN Y ELEVACIÓN	0,00	7.420.000,00	7.420.000,00	0,00	0,00	0,00
1.6.40	EDIFICACIONES	14.970.703.002,17	0,00	0,00	14.970.703.002,17	0,00	14.970.703.002,17
1.6.40.01	EDIFICIOS Y CASAS	14.970.703.002,17	0,00	0,00	14.970.703.002,17	0,00	14.970.703.002,17
1.6.55	MAQUINARIA Y EQUIPO	666.370.805,16	0,00	0,00	666.370.805,16	0,00	666.370.805,16
1.6.55.01	EQUIPO DE CONSTRUCCIÓN	272.275.813,40	0,00	0,00	272.275.813,40	0,00	272.275.813,40
1.6.55.22	EQUIPO DE AYUDA AUDIOVISUAL	394.094.991,76	0,00	0,00	394.094.991,76	0,00	394.094.991,76
1.6.60	EQUIPO MÉDICO Y CIENTÍFICO	159.806.736,02	1.395.170.766,00	1.395.170.766,00	159.806.736,02	0,00	159.806.736,02
1.6.60.02	EQUIPO DE LABORATORIO	159.806.736,02	1.395.170.766,00	1.395.170.766,00	159.806.736,02	0,00	159.806.736,02
1.6.65	MUEBLES, ENSERES Y EQUIPO DE OFICINA	513.331.621,00	49.181.635,00	49.181.635,00	513.331.621,00	0,00	513.331.621,00
1.6.65.01	MUEBLES Y ENSERES	487.351.498,00	49.181.635,00	49.181.635,00	487.351.498,00	0,00	487.351.498,00
1.6.65.02	EQUIPO Y MÁQUINA DE OFICINA	25.980.123,00	0,00	0,00	25.980.123,00	0,00	25.980.123,00
1.6.70	EQUIPOS DE COMUNICACIÓN Y COMPUTACIÓN	5.917.699.152,90	311.010.175,25	286.203.415,08	5.942.505.913,07	0,00	5.942.505.913,07
1.6.70.01	EQUIPO DE COMUNICACIÓN	811.168.714,71	141.599.994,48	141.599.994,48	811.168.714,71	0,00	811.168.714,71
1.6.70.02	EQUIPO DE COMPUTACIÓN	5.106.530.438,19	169.410.180,77	144.603.420,60	5.131.337.198,36	0,00	5.131.337.198,36
1.6.75	EQUIPOS DE TRANSPORTE, TRACCIÓN Y ELEVACIÓN	928.439.670,43	3.710.000,00	7.420.000,00	924.729.670,43	0,00	924.729.670,43
1.6.75.02	TERRESTRE	928.439.670,43	3.710.000,00	7.420.000,00	924.729.670,43	0,00	924.729.670,43
1.6.80	EQUIPOS DE COMEDOR, COCINA, DESPENSA Y HOTELERÍA	3.862.000,00	0,00	0,00	3.862.000,00	0,00	3.862.000,00
1.6.80.02	EQUIPO DE RESTAURANTE Y CAFETERÍA	3.862.000,00	0,00	0,00	3.862.000,00	0,00	3.862.000,00

96500000 - Ministerio de Ambiente y Desarrollo Sostenible
ENTIDADES DE GOBIERNO
01-10-2022 al 31-12-2022
INFORMACIÓN CONTABLE PUBLICA - CONVERGENCIA
CGN2015_001_SALDOS_Y_MOVIMIENTOS_CONVERGENCIA

CODIGO	NOMBRE	SALDO INICIAL(Pesos)	MOVIMIENTO DEBITO(Pesos)	MOVIMIENTO CREDITO(Pesos)	SALDO FINAL(Pesos)	SALDO FINAL CORRIENTE(Pesos)	SALDO FINAL NO CORRIENTE(Pesos)
2.4.36.13	RENTAS DE PENSIONES	601,00	0,00	0,00	601,00	601,00	0,00
2.4.36.15	RENTAS DE TRABAJO	168.304.695,72	1.274.509.226,00	1.495.405.171,00	389.200.640,72	389.200.640,72	0,00
2.4.36.25	IMPUESTO A LAS VENTAS RETENIDO	28.120.533,00	90.762.308,00	103.302.762,00	40.660.987,00	40.660.987,00	0,00
2.4.36.26	CONTRATOS DE CONSTRUCCIÓN	1.517,00	0,00	0,00	1.517,00	1.517,00	0,00
2.4.36.27	RETENCIÓN DE IMPUESTO DE INDUSTRIA Y COMERCIO POR COMPRAS	34.538.787,00	141.730.759,00	231.798.932,00	124.606.960,00	124.606.960,00	0,00
2.4.36.90	OTRAS RETENCIONES	1.618,00	362.000,00	783.514,00	423.132,00	423.132,00	0,00
2.4.40	IMPUESTOS, CONTRIBUCIONES Y TASAS	0,00	681.968.331,00	681.968.331,00	0,00	0,00	0,00
2.4.40.14	CUOTA DE FISCALIZACIÓN Y AUDITAJE	0,00	681.968.331,00	681.968.331,00	0,00	0,00	0,00
2.4.90	OTRAS CUENTAS POR PAGAR	46.379.753,36	1.994.539.367,42	2.354.956.963,71	406.797.349,65	406.797.349,65	0,00
2.4.90.27	VIÁTICOS Y GASTOS DE VIAJE	1.828.968,00	5.612.062,00	5.612.062,00	1.828.968,00	1.828.968,00	0,00
2.4.90.32	CHEQUES NO COBRADOS O POR RECLAMAR	1.621.304,00	0,00	0,00	1.621.304,00	1.621.304,00	0,00
2.4.90.34	APORTES A ESCUELAS INDUSTRIALES, INSTITUTOS TÉCNICOS Y ESAP	6.465.600,00	186.197.211,00	180.408.411,00	676.800,00	676.800,00	0,00
2.4.90.40	SALDOS A FAVOR DE BENEFICIARIOS	8.754.660,36	0,00	0,00	8.754.660,36	8.754.660,36	0,00
2.4.90.50	APORTES AL ICBF Y SENA	14.797.300,00	430.090.870,00	416.585.970,00	1.292.400,00	1.292.400,00	0,00
2.4.90.51	SERVICIOS PÚBLICOS	0,00	83.556.290,00	83.556.290,00	0,00	0,00	0,00
2.4.90.55	SERVICIOS	12.911.921,00	1.124.809.188,84	1.493.953.972,83	382.056.704,99	382.056.704,99	0,00
2.4.90.58	ARRENDAMIENTO OPERATIVO	0,00	164.273.745,58	174.840.257,88	10.566.512,30	10.566.512,30	0,00
2.5	BENEFICIOS A LOS EMPLEADOS	289.081.060.145,14	17.650.966.370,05	15.063.878.650,72	286.493.972.425,81	286.493.972.425,81	0,00
2.5.11	BENEFICIOS A LOS EMPLEADOS A CORTO PLAZO	1.897.634.313,14	11.617.777.742,05	11.580.319.742,72	1.860.176.313,81	1.860.176.313,81	0,00
2.5.11.01	NÓMINA POR PAGAR	1.898.284,00	3.997.375.129,68	3.997.375.129,68	1.898.284,00	1.898.284,00	0,00
2.5.11.02	CESANTÍAS	210.000.000,00	1.830.000.000,00	1.620.000.000,00	0,00	0,00	0,00
2.5.11.04	VACACIONES	180.365.370,56	586.053.798,00	1.120.542.862,26	714.854.434,82	714.854.434,82	0,00
2.5.11.05	PRIMA DE VACACIONES	444.318.870,58	400.887.155,00	761.963.602,54	805.395.318,12	805.395.318,12	0,00
2.5.11.06	PRIMA DE SERVICIOS	99.669.950,00	42.307.962,00	220.851.107,00	278.213.095,00	278.213.095,00	0,00
2.5.11.07	PRIMA DE NAVIDAD	847.439.662,00	1.585.270.607,00	737.830.945,00	0,00	0,00	0,00
2.5.11.09	BONIFICACIONES	62.489.401,00	466.431.848,05	458.364.392,92	54.421.945,87	54.421.945,87	0,00
2.5.11.10	OTRAS PRIMAS	0,00	430.757.909,90	430.757.909,90	0,00	0,00	0,00
2.5.11.11	APORTES A RIESGOS LABORALES	1.116.300,00	59.547.080,00	58.666.980,00	236.200,00	236.200,00	0,00
2.5.11.22	APORTES A FONDOS PENSIONALES - EMPLEADOR	17.634.414,00	1.100.795.797,00	1.083.405.826,00	244.443,00	244.443,00	0,00
2.5.11.23	APORTES A SEGURIDAD SOCIAL EN SALUD - EMPLEADOR	15.791.561,00	639.211.007,00	626.829.739,00	3.410.293,00	3.410.293,00	0,00
2.5.11.24	APORTES A CAJAS DE COMPENSACIÓN FAMILIAR	16.910.500,00	474.943.400,00	459.535.200,00	1.502.300,00	1.502.300,00	0,00
2.5.11.25	INCAPACIDADES	0,00	4.196.048,42	4.196.048,42	0,00	0,00	0,00
2.5.14	BENEFICIOS POSEMPLEO - PENSIONES	287.183.425.832,00	6.033.188.628,00	3.483.558.908,00	284.633.796.112,00	284.633.796.112,00	0,00
2.5.14.01	PENSIONES DE JUBILACIÓN PATRONALES	10.936.766,00	7.456.782,00	7.456.782,00	10.936.766,00	10.936.766,00	0,00
2.5.14.05	CUOTAS PARTES DE PENSIONES	0,00	100.042.332,00	100.042.332,00	0,00	0,00	0,00
2.5.14.06	BONOS PENSIONALES O CUOTAS PARTES DE BONOS PENSIONALES EMITIDOS	0,00	3.373.348.200,00	3.373.348.200,00	0,00	0,00	0,00
2.5.14.10	CÁLCULO ACTUARIAL DE PENSIONES ACTUALES	281.452.807.283,00	2.452.298.982,00	2.711.594,00	279.003.219.895,00	279.003.219.895,00	0,00
2.5.14.14	CÁLCULO ACTUARIAL DE CUOTAS PARTES DE PENSIONES	5.719.681.783,00	100.042.332,00	0,00	5.619.639.451,00	5.619.639.451,00	0,00
2.7	PROVISIONES	2.362.935.915.470,00	980.508.894.836,00	107.961.114.129,00	1.490.388.134.763,00	1.490.388.134.763,00	0,00
2.7.01	LITIGIOS Y DEMANDAS	2.362.935.915.470,00	980.508.894.836,00	107.961.114.129,00	1.490.388.134.763,00	1.490.388.134.763,00	0,00
2.7.01.03	ADMINISTRATIVAS	2.362.900.598.076,00	980.489.500.409,00	107.961.114.129,00	1.490.372.211.796,00	1.490.372.211.796,00	0,00
2.7.01.05	LABORALES	35.317.394,00	19.394.427,00	0,00	15.922.967,00	15.922.967,00	0,00
2.9	OTROS PASIVOS	57.891.649.316,00	26.930.178.275,00	0,00	30.961.471.041,00	30.961.471.041,00	0,00
2.9.90	OTROS PASIVOS DIFERIDOS	57.891.649.316,00	26.930.178.275,00	0,00	30.961.471.041,00	30.961.471.041,00	0,00
2.9.90.02	INGRESO DIFERIDO POR TRANSFERENCIAS CONDICIONADAS	57.891.649.316,00	26.930.178.275,00	0,00	30.961.471.041,00	30.961.471.041,00	0,00
3	PATRIMONIO	-844.037.655.380,10	802.216.122.481,54	123.672.989.063,38	-1.522.580.788.798,26	0,00	-1.522.580.788.798,26
3.1	PATRIMONIO DE LAS ENTIDADES DE GOBIERNO	-844.037.655.380,10	802.216.122.481,54	123.672.989.063,38	-1.522.580.788.798,26	0,00	-1.522.580.788.798,26
3.1.05	CAPITAL FISCAL	-1.140.307.142.174,56	0,00	0,00	-1.140.307.142.174,56	0,00	-1.140.307.142.174,56

96500000 - Ministerio de Ambiente y Desarrollo Sostenible
ENTIDADES DE GOBIERNO
01-10-2022 al 31-12-2022
INFORMACIÓN CONTABLE PUBLICA - CONVERGENCIA
CGN2015_001_SALDOS_Y_MOVIMIENTOS_CONVERGENCIA

CODIGO	NOMBRE	SALDO INICIAL(Pesos)	MOVIMIENTO DEBITO(Pesos)	MOVIMIENTO CREDITO(Pesos)	SALDO FINAL(Pesos)	SALDO FINAL CORRIENTE(Pesos)	SALDO FINAL NO CORRIENTE(Pesos)
5.1.01.60	SUBSIDIO DE ALIMENTACIÓN	12.712.365,00	5.048.780,00	193.997,00	17.567.148,00	0,00	17.567.148,00
5.1.02	CONTRIBUCIONES IMPUTADAS	10.522.865,00	7.622.457,00	18.145.322,00	0,00	0,00	0,00
5.1.02.01	INCAPACIDADES	10.522.865,00	7.622.457,00	18.145.322,00	0,00	0,00	0,00
5.1.03	CONTRIBUCIONES EFECTIVAS	3.246.787.460,00	1.904.286.262,00	0,00	5.151.073.722,00	0,00	5.151.073.722,00
5.1.03.02	APORTES A CAJAS DE COMPENSACIÓN FAMILIAR	555.788.200,00	365.906.600,00	0,00	921.694.800,00	0,00	921.694.800,00
5.1.03.03	COTIZACIONES A SEGURIDAD SOCIAL EN SALUD	1.080.334.646,00	619.952.782,00	0,00	1.700.287.428,00	0,00	1.700.287.428,00
5.1.03.05	COTIZACIONES A RIESGOS LABORALES	85.995.500,00	48.698.090,00	0,00	134.693.590,00	0,00	134.693.590,00
5.1.03.06	COTIZACIONES A ENTIDADES ADMINISTRADORAS DEL RÉGIMEN DE PRIMA MEDIA	920.645.334,00	566.007.694,00	0,00	1.486.653.028,00	0,00	1.486.653.028,00
5.1.03.07	COTIZACIONES A ENTIDADES ADMINISTRADORAS DEL RÉGIMEN DE AHORRO INDIVIDUAL	604.023.780,00	303.721.096,00	0,00	907.744.876,00	0,00	907.744.876,00
5.1.04	APORTES SOBRE LA NÓMINA	695.006.600,00	457.472.900,00	0,00	1.152.479.500,00	0,00	1.152.479.500,00
5.1.04.01	APORTES AL ICBF	416.859.500,00	274.399.400,00	0,00	691.258.900,00	0,00	691.258.900,00
5.1.04.02	APORTES AL SENA	69.558.900,00	45.780.000,00	0,00	115.338.900,00	0,00	115.338.900,00
5.1.04.03	APORTES A LA ESAP	69.558.900,00	45.780.000,00	0,00	115.338.900,00	0,00	115.338.900,00
5.1.04.04	APORTES A ESCUELAS INDUSTRIALES E INSTITUTOS TÉCNICOS	139.029.300,00	91.513.500,00	0,00	230.542.800,00	0,00	230.542.800,00
5.1.07	PRESTACIONES SOCIALES	5.040.693.863,97	4.580.721.035,67	600.521.045,00	9.020.893.854,64	0,00	9.020.893.854,64
5.1.07.01	VACACIONES	719.979.951,00	1.112.556.891,26	0,00	1.832.536.842,26	0,00	1.832.536.842,26
5.1.07.02	CESANTÍAS	1.580.000.000,00	1.620.000.000,00	600.000.000,00	2.600.000.000,00	0,00	2.600.000.000,00
5.1.07.04	PRIMA DE VACACIONES	490.895.426,00	758.561.486,54	0,00	1.249.456.912,54	0,00	1.249.456.912,54
5.1.07.05	PRIMA DE NAVIDAD	1.021.274.362,00	733.543.523,00	0,00	1.754.817.885,00	0,00	1.754.817.885,00
5.1.07.06	PRIMA DE SERVICIOS	921.903.609,67	220.326.627,00	0,00	1.142.230.236,67	0,00	1.142.230.236,67
5.1.07.07	BONIFICACIÓN ESPECIAL DE RECREACIÓN	117.431.149,30	89.779.816,87	0,00	207.210.966,17	0,00	207.210.966,17
5.1.07.90	OTRAS PRIMAS	189.209.366,00	45.952.691,00	521.045,00	234.641.012,00	0,00	234.641.012,00
5.1.08	GASTOS DE PERSONAL DIVERSOS	528.051.133,18	72.968.974,00	0,00	601.020.107,18	0,00	601.020.107,18
5.1.08.01	REMUNERACIÓN POR SERVICIOS TÉCNICOS	8.856.764,54	751.366,00	0,00	9.608.130,54	0,00	9.608.130,54
5.1.08.03	CAPACITACIÓN, BIENESTAR SOCIAL Y ESTÍMULOS	28.712.678,64	72.217.608,00	0,00	100.930.286,64	0,00	100.930.286,64
5.1.08.07	GASTOS DE VIAJE	333.675.306,00	0,00	0,00	333.675.306,00	0,00	333.675.306,00
5.1.08.10	VIÁTICOS	156.806.384,00	0,00	0,00	156.806.384,00	0,00	156.806.384,00
5.1.11	GENERALES	53.532.933.647,09	28.042.533.662,75	1.217.887.954,32	80.357.579.355,52	0,00	80.357.579.355,52
5.1.11.06	ESTUDIOS Y PROYECTOS	620.641.846,00	0,00	0,00	620.641.846,00	0,00	620.641.846,00
5.1.11.13	VIGILANCIA Y SEGURIDAD	436.503.425,80	39.392.100,00	0,00	475.895.525,80	0,00	475.895.525,80
5.1.11.14	MATERIALES Y SUMINISTROS	17.048.818,70	113.616.942,93	0,00	130.665.761,63	0,00	130.665.761,63
5.1.11.15	MANTENIMIENTO	55.763.115,45	127.174.580,37	0,00	182.937.695,82	0,00	182.937.695,82
5.1.11.17	SERVICIOS PÚBLICOS	273.849.043,62	112.417.800,20	2.511.490,00	383.755.353,82	0,00	383.755.353,82
5.1.11.18	ARRENDAMIENTO OPERATIVO	152.610.857,97	176.116.500,88	39.663.096,32	289.064.262,53	0,00	289.064.262,53
5.1.11.19	VIÁTICOS Y GASTOS DE VIAJE	2.304.225.175,25	1.179.469.904,00	10.934.643,00	3.472.760.436,25	0,00	3.472.760.436,25
5.1.11.20	PUBLICIDAD Y PROPAGANDA	465.164,00	0,00	0,00	465.164,00	0,00	465.164,00
5.1.11.21	IMPRESOS, PUBLICACIONES, SUSCRIPCIONES Y AFILIACIONES	49.241.435,00	1.943.679.445,07	0,00	1.992.920.880,07	0,00	1.992.920.880,07
5.1.11.23	COMUNICACIONES Y TRANSPORTE	88.766.036,00	33.900.411,00	0,00	122.666.447,00	0,00	122.666.447,00
5.1.11.25	SEGUROS GENERALES	2.136.800,00	256.061.115,00	0,00	258.197.915,00	0,00	258.197.915,00
5.1.11.46	COMBUSTIBLES Y LUBRICANTES	71.714.796,52	20.103.994,82	0,00	91.818.791,34	0,00	91.818.791,34
5.1.11.49	SERVICIOS DE ASEO, CAFETERÍA, RESTAURANTE Y LAVANDERÍA	1.321.606.803,71	697.848.884,15	0,00	2.019.455.687,86	0,00	2.019.455.687,86
5.1.11.59	LICENCIAS	410.019.519,62	0,00	0,00	410.019.519,62	0,00	410.019.519,62
5.1.11.77	BONIFICACIÓN POR PRODUCTIVIDAD A LOS RECLUSOS	0,00	11.700.000,00	0,00	11.700.000,00	0,00	11.700.000,00
5.1.11.78	COMISIONES	115.183.928,00	75.792.692,00	0,00	190.976.620,00	0,00	190.976.620,00
5.1.11.79	HONORARIOS	27.768.600.315,69	8.196.771.192,00	1.002.883.647,00	34.962.487.860,69	0,00	34.962.487.860,69
5.1.11.80	SERVICIOS	19.836.975.163,14	15.053.371.060,33	161.895.078,00	34.728.451.145,47	0,00	34.728.451.145,47
5.1.11.83	SERVICIOS DE TELECOMUNICACIONES, TRANSMISIÓN Y SUMINISTRO DE INFORMACIÓN	6.380.486,62	0,00	0,00	6.380.486,62	0,00	6.380.486,62
5.1.11.90	OTROS GASTOS GENERALES	1.200.916,00	5.117.040,00	0,00	6.317.956,00	0,00	6.317.956,00

96500000 - Ministerio de Ambiente y Desarrollo Sostenible
ENTIDADES DE GOBIERNO
01-10-2022 al 31-12-2022
INFORMACIÓN CONTABLE PUBLICA - CONVERGENCIA
CGN2015_001_SALDOS_Y_MOVIMIENTOS_CONVERGENCIA

CODIGO	NOMBRE	SALDO INICIAL(Pesos)	MOVIMIENTO DEBITO(Pesos)	MOVIMIENTO CREDITO(Pesos)	SALDO FINAL(Pesos)	SALDO FINAL CORRIENTE(Pesos)	SALDO FINAL NO CORRIENTE(Pesos)
8.3.47.04	PROPIEDADES, PLANTA Y EQUIPO	363.570.993,50	0,00	0,00	363.570.993,50	0,00	363.570.993,50
8.9	DEUDORAS POR CONTRA (CR)	-20.933.619.067,67	0,00	3.710.000,00	-20.937.329.067,67	0,00	-20.937.329.067,67
8.9.05	ACTIVOS CONTINGENTES POR CONTRA (CR)	-7.790.165.860,97	0,00	0,00	-7.790.165.860,97	0,00	-7.790.165.860,97
8.9.05.06	LITIGIOS Y MECANISMOS ALTERNATIVOS DE SOLUCIÓN DE CONFLICTOS	-7.790.165.860,97	0,00	0,00	-7.790.165.860,97	0,00	-7.790.165.860,97
8.9.15	DEUDORAS DE CONTROL POR CONTRA (CR)	-13.143.453.206,70	0,00	3.710.000,00	-13.147.163.206,70	0,00	-13.147.163.206,70
8.9.15.06	BIENES Y DERECHOS RETIRADOS	-5.965.902.203,20	0,00	3.710.000,00	-5.969.612.203,20	0,00	-5.969.612.203,20
8.9.15.18	BIENES ENTREGADOS A TERCEROS	-363.570.993,50	0,00	0,00	-363.570.993,50	0,00	-363.570.993,50
8.9.15.90	OTRAS CUENTAS DEUDORAS DE CONTROL POR CONTRA	-6.813.980.010,00	0,00	0,00	-6.813.980.010,00	0,00	-6.813.980.010,00
9	CUENTAS DE ORDEN ACREEDORAS	0,00	157.667.941.574.907,00	157.667.941.574.907,00	0,00	0,00	0,00
9.1	PASIVOS CONTINGENTES	22.383.813.724.636,50	22.340.850.985.865,00	135.326.317.277.169,00	135.369.280.015.940,00	0,00	135.369.280.015.940,00
9.1.20	LITIGIOS Y MECANISMOS ALTERNATIVOS DE SOLUCIÓN DE CONFLICTOS	22.383.813.724.636,50	22.340.850.985.865,00	135.326.317.277.169,00	135.369.280.015.940,00	0,00	135.369.280.015.940,00
9.1.20.02	LABORALES	42.962.738.772,00	0,00	7.098.843.311,00	50.061.582.083,00	0,00	50.061.582.083,00
9.1.20.04	ADMINISTRATIVOS	22.340.850.985.864,50	22.340.850.985.865,00	135.319.218.433.858,00	135.319.218.433.857,00	0,00	135.319.218.433.857,00
9.3	ACREEDORAS DE CONTROL	1.183.372.346,46	773.311.873,86	0,00	410.060.472,60	0,00	410.060.472,60
9.3.06	BIENES RECIBIDOS EN CUSTODIA	1.183.372.346,46	773.311.873,86	0,00	410.060.472,60	0,00	410.060.472,60
9.3.06.90	OTROS BIENES RECIBIDOS EN CUSTODIA	1.183.372.346,46	773.311.873,86	0,00	410.060.472,60	0,00	410.060.472,60
9.9	ACREEDORAS POR CONTRA (DB)	-22.384.997.096.983,00	135.326.317.277.169,00	22.341.624.297.738,80	-135.369.690.076.413,00	0,00	-135.369.690.076.413,00
9.9.05	PASIVOS CONTINGENTES POR CONTRA (DB)	-22.383.813.724.636,50	135.326.317.277.169,00	22.340.850.985.865,00	-135.369.280.015.940,00	0,00	-135.369.280.015.940,00
9.9.05.05	LITIGIOS Y MECANISMOS ALTERNATIVOS DE SOLUCIÓN DE CONFLICTOS	-22.383.813.724.636,50	135.326.317.277.169,00	22.340.850.985.865,00	-135.369.280.015.940,00	0,00	-135.369.280.015.940,00
9.9.15	ACREEDORAS DE CONTROL POR CONTRA (DB)	-1.183.372.346,46	0,00	773.311.873,86	-410.060.472,60	0,00	-410.060.472,60
9.9.15.02	BIENES RECIBIDOS EN CUSTODIA	-1.183.372.346,46	0,00	773.311.873,86	-410.060.472,60	0,00	-410.060.472,60

MARIA SUSANA MUHAMAD GONZALEZ
Ministra de Ambiente y Desarrollo Sostenible

CESAR EDUARDO CAMARGO RAMIREZ
Subdirector Administrativo y Financiero

GODOFREDO SAMPEDRO BORRERO
Contador Público TP 21583 T

96500000 - Ministerio de Ambiente y Desarrollo Sostenible
ENTIDADES DE GOBIERNO
01-10-2022 al 31-12-2022
INFORMACION CONTABLE PUBLICA - CONVERGENCIA
CGN2015_002_OPERACIONES_RECIPROCAS_CONVERGENCIA

CODIGO	NOMBRE	ENTIDAD RECIPROCA	VALOR CORRIENTE(Pesos)	VALOR NO CORRIENTE(Pesos)
1	ACTIVOS		311.958.995.556,74	0,00
1.3	CUENTAS POR COBRAR		63.785.721.686,42	0,00
1.3.11	CONTRIBUCIONES TASAS E INGRESOS NO TRIBUTARIOS		3.032.380.172,00	0,00
1.3.11.27	CONTRIBUCIONES		3.032.380.172,00	0,00
1.3.11.27	CONTRIBUCIONES	020752000 - CORPORACION AUTONOMA REGIONAL DE NARIÑO --	4.410.782,00	0,00
1.3.11.27	CONTRIBUCIONES	020854000 - CORPORACION AUTONOMA REGIONAL DE LA FRONTERA NORORIENTAL --	5,00	0,00
1.3.11.27	CONTRIBUCIONES	020900000 - CORPORACION AUTONOMA REGIONAL DE CUNDINAMARCA --	8.351.296,00	0,00
1.3.11.27	CONTRIBUCIONES	021263000 - CORPORACION AUTONOMA REGIONAL DEL QUINDIO --	54.588.571,00	0,00
1.3.11.27	CONTRIBUCIONES	021673000 - CORPORACION AUTONOMA REGIONAL DEL TOLIMA --	256.410.085,00	0,00
1.3.11.27	CONTRIBUCIONES	025744000 - CORPORACION AUTONOMA REGIONAL DE LA GUAJIRA --	79.747.756,00	0,00
1.3.11.27	CONTRIBUCIONES	820819000 - CORPORACION AUTONOMA REGIONAL DEL CAUCA --	171.125.874,00	0,00
1.3.11.27	CONTRIBUCIONES	820923000 - CORPORACION AUTONOMA REGIONAL DE LOS VALLES DEL SINU Y SAN JORGE --	187.088.411,00	0,00
1.3.11.27	CONTRIBUCIONES	826185000 - CORPORACION AUTONOMA REGIONAL DE LA ORINOQUIA --	517.548.833,00	0,00
1.3.11.27	CONTRIBUCIONES	826405000 - CORPORACION AUTONOMA REGIONAL DEL CENTRO DE ANTIOQUIA --	1.063.339.001,00	0,00
1.3.11.27	CONTRIBUCIONES	826508000 - CORPORACION AUTONOMA REGIONAL DEL ATLANTICO --	589.155,00	0,00
1.3.11.27	CONTRIBUCIONES	826668000 - CORPORACION AUTONOMA REGIONAL DE SANTANDER --	426.409.079,00	0,00
1.3.11.27	CONTRIBUCIONES	826715000 - CORPORACION AUTONOMA REGIONAL DE BOYACA --	106.380.944,00	0,00
1.3.11.27	CONTRIBUCIONES	826815000 - CORPORACION AUTONOMA REGIONAL DE CHIVOR --	147.543.101,00	0,00
1.3.11.27	CONTRIBUCIONES	827113000 - CORPORACION AUTONOMA REGIONAL DEL SUR DE BOLIVAR --	8.847.279,00	0,00
1.3.37	TRANSFERENCIAS POR COBRAR		60.736.985.886,42	0,00
1.3.37.02	SISTEMA GENERAL DE REGALÍAS		60.736.985.886,42	0,00
1.3.37.02	SISTEMA GENERAL DE REGALÍAS	923272447 - SISTEMA GENERAL DE REGALÍAS	60.736.985.886,42	0,00
1.3.84	OTRAS CUENTAS POR COBRAR		16.355.628,00	0,00
1.3.84.26	PAGO POR CUENTA DE TERCEROS		6.812.173,00	0,00
1.3.84.26	PAGO POR CUENTA DE TERCEROS	41100000 - POSITIVA COMPAÑÍA DE SEGUROS	6.812.173,00	0,00
1.3.84.27	RECURSOS DE ACREEDORES REINTEGRADOS A TESORERÍAS		9.543.455,00	0,00
1.3.84.27	RECURSOS DE ACREEDORES REINTEGRADOS A TESORERÍAS	923272394 - Dirección General de Crédito Público y Tesoro Nacional (DGCPTN)	9.543.455,00	0,00
1.9	OTROS ACTIVOS		248.173.273.870,32	0,00
1.9.08	RECURSOS ENTREGADOS EN ADMINISTRACIÓN		215.342.456.611,32	0,00
1.9.08.01	EN ADMINISTRACIÓN		215.342.456.611,32	0,00

96500000 - Ministerio de Ambiente y Desarrollo Sostenible
ENTIDADES DE GOBIERNO
01-10-2022 al 31-12-2022
INFORMACIÓN CONTABLE PUBLICA - CONVERGENCIA
CGN2015_002_OPERACIONES_RECIPROCAS_CONVERGENCIA

CODIGO	NOMBRE	ENTIDAD RECIPROCA	VALOR CORRIENTE(Pesos)	VALOR NO CORRIENTE(Pesos)
2.4.03.15	OTRAS TRANSFERENCIAS	211723417 - SANTA CRUZ DE LORICA	2.702.500.073,00	0,00
2.4.03.15	OTRAS TRANSFERENCIAS	217205172 - CHIGORODÓ	1.686.529.921,00	0,00
2.4.03.15	OTRAS TRANSFERENCIAS	820923000 - CORPORACION AUTONOMA REGIONAL DE LOS VALLES DEL SINU Y SAN JORGE --	3.999.133.110,00	0,00
2.4.03.15	OTRAS TRANSFERENCIAS	826508000 - CORPORACION AUTONOMA REGIONAL DEL ATLANTICO --	3.907.784.160,00	0,00
2.4.03.15	OTRAS TRANSFERENCIAS	826900000 - CORPORACION AUTONOMA REGIONAL DEL GUAVIO --	3.952.292.499,00	0,00
2.4.03.15	OTRAS TRANSFERENCIAS	827650000 - CORPORACION PARA EL DESARROLLO SOSTENIBLE DE LA MACARENA --	7.293.888.746,00	0,00
2.4.07	RECURSOS A FAVOR DE TERCEROS		2.477.805,00	0,00
2.4.07.06	COBRO CARTERA DE TERCEROS		1.576.640,00	0,00
2.4.07.06	COBRO CARTERA DE TERCEROS	96400000 - MINISTERIO DEL INTERIOR	1.576.640,00	0,00
2.4.07.22	ESTAMPILLAS		901.165,00	0,00
2.4.07.22	ESTAMPILLAS	011300000 - MINISTERIO DE EDUCACION NACIONAL	900.195,00	0,00
2.4.07.22	ESTAMPILLAS	027615000 - UNIVERSIDAD PEDAGOGICA Y TECNOLOGICA DE COLOMBIA -UPTC-	970,00	0,00
2.4.90	OTRAS CUENTAS POR PAGAR		5.969.200,00	0,00
2.4.90.34	APORTES A ESCUELAS INDUSTRIALES, INSTITUTOS TÉCNICOS Y ESAP		676.800,00	0,00
2.4.90.34	APORTES A ESCUELAS INDUSTRIALES, INSTITUTOS TÉCNICOS Y ESAP	011300000 - MINISTERIO DE EDUCACION NACIONAL	369.300,00	0,00
2.4.90.34	APORTES A ESCUELAS INDUSTRIALES, INSTITUTOS TÉCNICOS Y ESAP	022000000 - ESCUELA SUPERIOR DE ADMINISTRACION PUBLICA --	307.500,00	0,00
2.4.90.50	APORTES AL ICBF Y SENA		1.292.400,00	0,00
2.4.90.50	APORTES AL ICBF Y SENA	023900000 - INSTITUTO COLOMBIANO DE BIENESTAR FAMILIAR - ICBF-	1.292.400,00	0,00
2.4.90.55	SERVICIOS		4.000.000,00	0,00
2.4.90.55	SERVICIOS	027400000 - UNIVERSIDAD NACIONAL DE COLOMBIA	4.000.000,00	0,00
4	INGRESOS		0,00	400.804.569.579,89
4.1	INGRESOS FISCALES		0,00	86.425.297.848,00
4.1.10	CONTRIBUCIONES, TASAS E INGRESOS NO TRIBUTARIOS		0,00	86.425.297.848,00
4.1.10.61	CONTRIBUCIONES		0,00	86.425.297.848,00
4.1.10.61	CONTRIBUCIONES	020752000 - CORPORACION AUTONOMA REGIONAL DE NARIÑO --	0,00	598.223.608,00
4.1.10.61	CONTRIBUCIONES	020854000 - CORPORACION AUTONOMA REGIONAL DE LA FRONTERA NORORIENTAL --	0,00	1.611.808.461,00
4.1.10.61	CONTRIBUCIONES	020900000 - CORPORACION AUTONOMA REGIONAL DE CUNDINAMARCA --	0,00	16.159.957.395,00
4.1.10.61	CONTRIBUCIONES	021017000 - CORPORACION AUTONOMA REGIONAL DE CALDAS --	0,00	2.378.656.130,00
4.1.10.61	CONTRIBUCIONES	021176000 - CORPORACION AUTONOMA REGIONAL DEL VALLE DEL CAUCA --	0,00	4.496.825.615,00
4.1.10.61	CONTRIBUCIONES	021263000 - CORPORACION AUTONOMA REGIONAL DEL QUINDIO --	0,00	718.453.980,00

96500000 - Ministerio de Ambiente y Desarrollo Sostenible
ENTIDADES DE GOBIERNO
01-10-2022 al 31-12-2022
INFORMACIÓN CONTABLE PUBLICA - CONVERGENCIA
CGN2015_002_OPERACIONES_RECIPROCAS_CONVERGENCIA

CODIGO	NOMBRE	ENTIDAD RECIPROCA	VALOR CORRIENTE(Pesos)	VALOR NO CORRIENTE(Pesos)
4.4.13.09	PARA EL FUNCIONAMIENTO, OPERATIVIDAD Y ADMINISTRACIÓN DEL SGR Y LA EVALUACIÓN Y MONITOREO DEL LICENCIAMIENTO AMBIENTAL	923272447 - SISTEMA GENERAL DE REGALÍAS	0,00	928.147.582,02
4.7	OPERACIONES INTERINSTITUCIONALES		0,00	313.436.122.175,79
4.7.05	FONDOS RECIBIDOS		0,00	309.496.397.516,79
4.7.05.08	FUNCIONAMIENTO		0,00	83.116.013.026,58
4.7.05.08	FUNCIONAMIENTO	820923000 - CORPORACION AUTONOMA REGIONAL DE LOS VALLES DEL SINU Y SAN JORGE --	0,00	44.217.683,00
4.7.05.08	FUNCIONAMIENTO	923272394 - Dirección General de Crédito Público y Tesoro Nacional (DGCPTN)	0,00	83.071.795.343,58
4.7.05.09	SERVICIO DE LA DEUDA		0,00	1.884.465.312,00
4.7.05.09	SERVICIO DE LA DEUDA	923272394 - Dirección General de Crédito Público y Tesoro Nacional (DGCPTN)	0,00	1.884.465.312,00
4.7.05.10	INVERSIÓN		0,00	224.495.919.178,21
4.7.05.10	INVERSIÓN	020752000 - CORPORACION AUTONOMA REGIONAL DE NARIÑO --	0,00	84.962.686.040,00
4.7.05.10	INVERSIÓN	923272394 - Dirección General de Crédito Público y Tesoro Nacional (DGCPTN)	0,00	139.533.233.138,21
4.7.22	OPERACIONES SIN FLUJO DE EFECTIVO		0,00	3.939.724.659,00
4.7.22.01	CRUCE DE CUENTAS		0,00	3.257.756.328,00
4.7.22.01	CRUCE DE CUENTAS	011300000 - MINISTERIO DE EDUCACION NACIONAL	0,00	142.328,00
4.7.22.01	CRUCE DE CUENTAS	910300000 - DIAN - RECAUDADOR	0,00	3.257.614.000,00
4.7.22.03	CUOTA DE FISCALIZACIÓN Y AUDITAJE		0,00	681.968.331,00
4.7.22.03	CUOTA DE FISCALIZACIÓN Y AUDITAJE	010200000 - CONTRALORIA GENERAL DE LA REPUBLICA	0,00	681.968.331,00
4.8	OTROS INGRESOS		0,00	15.001.974,08
4.8.02	FINANCIEROS		0,00	15.001.974,08
4.8.02.01	INTERESES SOBRE DEPÓSITOS EN INSTITUCIONES FINANCIERAS		0,00	14.827.967,08
4.8.02.01	INTERESES SOBRE DEPÓSITOS EN INSTITUCIONES FINANCIERAS	044800000 - FIDEICOMISO PROEXPORT -	0,00	310.494,00
4.8.02.01	INTERESES SOBRE DEPÓSITOS EN INSTITUCIONES FINANCIERAS	062900000 - FIDUCIARIA COLOMBIANA DE COMERCIO EXTERIOR S. A. -	0,00	4.001.111,00
4.8.02.01	INTERESES SOBRE DEPÓSITOS EN INSTITUCIONES FINANCIERAS	114747000 - GOBERNACIÓN DEL MAGDALENA	0,00	554.372,00
4.8.02.01	INTERESES SOBRE DEPÓSITOS EN INSTITUCIONES FINANCIERAS	117373000 - GOBERNACIÓN DEL TOLIMA	0,00	5.425,00
4.8.02.01	INTERESES SOBRE DEPÓSITOS EN INSTITUCIONES FINANCIERAS	238054001 - E.S.P. EMPRESA DE SERVICIOS PÚBLICOS E.I.S. CÚCUTA	0,00	1.579,00
4.8.02.01	INTERESES SOBRE DEPÓSITOS EN INSTITUCIONES FINANCIERAS	241511001 - FONDO DE PRESTACIONES ECONOMICAS, CESANTIAS Y PENSIONES	0,00	16.551,00
4.8.02.01	INTERESES SOBRE DEPÓSITOS EN INSTITUCIONES FINANCIERAS	250105001 - CENTRO DE EXPOSICIONES Y CONVENCIONES DE MEDELLÍN S. A.	0,00	70.204,43
4.8.02.01	INTERESES SOBRE DEPÓSITOS EN INSTITUCIONES FINANCIERAS	826815000 - CORPORACION AUTONOMA REGIONAL DE CHIVOR --	0,00	397.192,34
4.8.02.01	INTERESES SOBRE DEPÓSITOS EN INSTITUCIONES FINANCIERAS	827294000 - CORPORACION AUTONOMA REGIONAL PARA EL DESARROLLO SOSTENIBLE DEL NORTE Y ORIENTE AMAZONICO --	0,00	13.105,36

96500000 - Ministerio de Ambiente y Desarrollo Sostenible
ENTIDADES DE GOBIERNO
01-10-2022 al 31-12-2022
INFORMACIÓN CONTABLE PUBLICA - CONVERGENCIA
CGN2015_002_OPERACIONES_RECIPROCAS_CONVERGENCIA

CODIGO	NOMBRE	ENTIDAD RECIPROCA	VALOR CORRIENTE(Pesos)	VALOR NO CORRIENTE(Pesos)
5.1.11.25	SEGUROS GENERALES	041800000 - LA PREVISORA S. A. (COMPA-IA DE SEGUROS GENERALES)	0,00	51.791.535,00
5.1.11.80	SERVICIOS		0,00	2.215.515.901,18
5.1.11.80	SERVICIOS	021527000 - CORPORACION AUTONOMA REGIONAL PARA EL DESARROLLO SOSTENIBLE DEL CHOCO --	0,00	200.000.000,00
5.1.11.80	SERVICIOS	027400000 - UNIVERSIDAD NACIONAL DE COLOMBIA	0,00	6.702.312,00
5.1.11.80	SERVICIOS	027500000 - UNIVERSIDAD PEDAGOGICA NACIONAL	0,00	4.000.000,00
5.1.11.80	SERVICIOS	032800000 - SERVICIO AEREO A TERRITORIOS NACIONALES - SATENA-	0,00	684.475.543,00
5.1.11.80	SERVICIOS	033800000 - Radio Televisión Nacional de Colombia RTVC S.A.S.	0,00	588.359.144,00
5.1.11.80	SERVICIOS	036400000 - IMPRENTA NACIONAL DE COLOMBIA	0,00	38.461.520,00
5.1.11.80	SERVICIOS	234111001 - E.S.P. EMPRESA DE TELECOMUNICACIONES DE BOGOTA S.A.	0,00	5.837.527,46
5.1.11.80	SERVICIOS	250105001 - CENTRO DE EXPOSICIONES Y CONVENCIONES DE MEDELLÍN S. A.	0,00	432.338.093,00
5.1.11.80	SERVICIOS	821700000 - UNIVERSIDAD MILITAR NUEVA GRANADA	0,00	12.000.000,00
5.1.11.80	SERVICIOS	822300000 - ARCHIVO GENERAL DE LA NACION	0,00	30.221.241,72
5.1.11.80	SERVICIOS	827815000 - INSTITUTO DE INVESTIGACIONES EN RECURSOS BIOLOGICOS ALEXANDER VON HUMBOLDT	0,00	200.000.000,00
5.1.11.80	SERVICIOS	923269422 - SERVICIOS POSTALES NACIONALES S.A.	0,00	13.120.520,00
5.1.11.83	SERVICIOS DE TELECOMUNICACIONES, TRANSMISIÓN Y SUMINISTRO DE INFORMACIÓN		0,00	6.303.628,62
5.1.11.83	SERVICIOS DE TELECOMUNICACIONES, TRANSMISIÓN Y SUMINISTRO DE INFORMACIÓN	234111001 - E.S.P. EMPRESA DE TELECOMUNICACIONES DE BOGOTA S.A.	0,00	6.303.628,62
5.1.20	IMPUESTOS, CONTRIBUCIONES Y TASAS		0,00	799.929.031,00
5.1.20.01	IMPUESTO PREDIAL UNIFICADO		0,00	116.082.100,00
5.1.20.01	IMPUESTO PREDIAL UNIFICADO	210108001 - BARRANQUILLA, DISTRITO ESPECIAL, INDUSTRIAL Y PORTUARIO	0,00	5.003.100,00
5.1.20.01	IMPUESTO PREDIAL UNIFICADO	210111001 - BOGOTÁ D.C.	0,00	111.079.000,00
5.1.20.02	CUOTA DE FISCALIZACIÓN Y AUDITAJE		0,00	681.968.331,00
5.1.20.02	CUOTA DE FISCALIZACIÓN Y AUDITAJE	010200000 - CONTRALORIA GENERAL DE LA REPUBLICA	0,00	681.968.331,00
5.1.20.11	IMPUESTO SOBRE VEHÍCULOS AUTOMOTORES		0,00	1.878.600,00
5.1.20.11	IMPUESTO SOBRE VEHÍCULOS AUTOMOTORES	112525000 - GOBERNACIÓN DE CUNDINAMARCA	0,00	118.600,00
5.1.20.11	IMPUESTO SOBRE VEHÍCULOS AUTOMOTORES	210111001 - BOGOTÁ D.C.	0,00	1.760.000,00
5.4	TRANSFERENCIAS Y SUBVENCIONES		0,00	93.574.210.506,00
5.4.23	OTRAS TRANSFERENCIAS		0,00	93.574.210.506,00
5.4.23.02	PARA PROYECTOS DE INVERSIÓN		0,00	59.231.142.036,00
5.4.23.02	PARA PROYECTOS DE INVERSIÓN	025744000 - CORPORACION AUTONOMA REGIONAL DE LA GUAJIRA --	0,00	7.732.956.775,00
5.4.23.02	PARA PROYECTOS DE INVERSIÓN	111818000 - GOBERNACIÓN DEL CAQUETA	0,00	3.996.415.484,00
5.4.23.02	PARA PROYECTOS DE INVERSIÓN	820923000 - CORPORACION AUTONOMA REGIONAL DE LOS VALLES DEL SINU Y SAN JORGE --	0,00	3.999.133.110,00
5.4.23.02	PARA PROYECTOS DE INVERSIÓN	825347000 - INSTITUTO DE INVESTIGACIONES COSTERAS Y MARINAS JOSE BENITO VIVES DE ANDREIS -INVEMAR-	0,00	8.430.367.189,00
5.4.23.02	PARA PROYECTOS DE INVERSIÓN	826508000 - CORPORACION AUTONOMA REGIONAL DEL ATLANTICO --	0,00	3.907.784.160,00

96500000 - Ministerio de Ambiente y Desarrollo Sostenible
ENTIDADES DE GOBIERNO
01-10-2022 al 31-12-2022
INFORMACION CONTABLE PUBLICA - CONVERGENCIA
CGN2015_002_OPERACIONES_RECIPROCAS_CONVERGENCIA

CODIGO	NOMBRE	ENTIDAD RECIPROCA	VALOR CORRIENTE(Pesos)	VALOR NO CORRIENTE(Pesos)
5.7.05.08	FUNCIONAMIENTO	827650000 - CORPORACION PARA EL DESARROLLO SOSTENIBLE DE LA MACARENA --	0,00	418.974.759,71
5.7.05.08	FUNCIONAMIENTO	827770000 - CORPORACION PARA EL DESARROLLO SOSTENIBLE DE LA MOJANA Y EL SAN JORGE --	0,00	833.106.012,11
5.7.05.10	INVERSIÓN		0,00	145.619.225.154,37
5.7.05.10	INVERSIÓN	020752000 - CORPORACION AUTONOMA REGIONAL DE NARIÑO --	0,00	88.124.261.285,40
5.7.05.10	INVERSIÓN	021263000 - CORPORACION AUTONOMA REGIONAL DEL QUINDIO --	0,00	908.294.375,00
5.7.05.10	INVERSIÓN	021527000 - CORPORACION AUTONOMA REGIONAL PARA EL DESARROLLO SOSTENIBLE DEL CHOCO --	0,00	4.201.674.678,50
5.7.05.10	INVERSIÓN	021705000 - CORPORACION PARA EL DESARROLLO SOSTENIBLE DE URABA --	0,00	5.657.448.062,63
5.7.05.10	INVERSIÓN	025120000 - CORPORACION AUTONOMA REGIONAL DEL CESAR --	0,00	2.689.147.807,46
5.7.05.10	INVERSIÓN	025744000 - CORPORACION AUTONOMA REGIONAL DE LA GUAJIRA --	0,00	4.343.207.451,00
5.7.05.10	INVERSIÓN	820923000 - CORPORACION AUTONOMA REGIONAL DE LOS VALLES DEL SINU Y SAN JORGE --	0,00	3.961.649.873,00
5.7.05.10	INVERSIÓN	826270000 - CORPORACION AUTONOMA REGIONAL DE SUCRE --	0,00	3.058.190.391,35
5.7.05.10	INVERSIÓN	826815000 - CORPORACION AUTONOMA REGIONAL DE CHIVOR --	0,00	4.683.373.337,00
5.7.05.10	INVERSIÓN	827113000 - CORPORACION AUTONOMA REGIONAL DEL SUR DE BOLIVAR --	0,00	3.833.703.822,25
5.7.05.10	INVERSIÓN	827294000 - CORPORACION AUTONOMA REGIONAL PARA EL DESARROLLO SOSTENIBLE DEL NORTE Y ORIENTE AMAZONICO --	0,00	9.469.304.929,91
5.7.05.10	INVERSIÓN	827386000 - CORPORACION PARA EL DESARROLLO SOSTENIBLE DEL SUR DE LA AMAZONIA --	0,00	5.363.834.952,70
5.7.05.10	INVERSIÓN	827588000 - CORPORACION PARA EL DESARROLLO SOSTENIBLE DEL ARCHIPIELAGO DE SAN ANDRES, PROVIDENCIA Y SANTA CATALINA --	0,00	2.872.218.152,50
5.7.05.10	INVERSIÓN	827770000 - CORPORACION PARA EL DESARROLLO SOSTENIBLE DE LA MOJANA Y EL SAN JORGE --	0,00	6.452.916.035,67
5.7.20	OPERACIONES DE ENLACE		0,00	12.287.890.124,55
5.7.20.80	RECAUDOS		0,00	12.287.890.124,55
5.7.20.80	RECAUDOS	923272394 - Dirección General de Crédito Público y Tesoro Nacional (DGCPTN)	0,00	12.287.890.124,55

MARÍA SUSANA MUHAMAD GONZÁLEZ
Ministra de Ambiente y Desarrollo Sostenible

CESAR EDUARDO CAMARGO RAMIREZ
Subdirector Administrativo y Financiero

GODOFREDO SAMPEDRO BORRERO
Contador Público TP 21583 T

96500000 - Ministerio de Ambiente y Desarrollo Sostenible
ENTIDADES DE GOBIERNO
01-10-2022 al 31-12-2022
INFORMACIÓN CONTABLE PUBLICA - CONVERGENCIA
CGN2016C01_VARIACIONES_TRIMESTRALES_SIGNIFICATIVAS

CODIGO	NOMBRE	CLASIFICACIÓN VARIACIÓN	DETALLE VARIACIÓN	VALOR VARIACIÓN (PESOS)(Pesos)
1	ACTIVOS		N/A	20.662.661.316,29
1.1	EFECTIVO Y EQUIVALENTES AL EFECTIVO		N/A	-1.167.087.456,63
1.1.10	DEPÓSITOS EN INSTITUCIONES FINANCIERAS		N/A	-1.167.087.456,63
1.1.10.06	CUENTA DE AHORRO			-1.167.087.456,63
1.1.10.06	CUENTA DE AHORRO	DETALLE 1	Respecto a la cuenta de ahorro No 004-73201-7 denominada Fondo de Compensación Ambiental FCA constituida en el Banco AV Villas para administrar los aportes hechos por las Corporaciones Autónomas Regionales, conforme a lo decretado en la Ley 344 de 1996 Por la cual se dictan normas tendientes a la racionalización del gasto público, se conceden unas facultades extraordinarias y se expiden otras disposiciones, Decreto Reglamentario 954 de 1999 Por el cual se reglamenta el funcionamiento y la administración del fondo de compensación ambiental. complementado en el Acuerdo 8 del 17 de enero de 2018 modificatorio del reglamento operativo del Fondo de Compensación Ambiental Acuerdo 6 del 9 de Agosto de 2012, Presenta un variación de $1,167,087,456,63 revelando un menor recaudado frente al año anterior en los aportes de las CAR´s, estos recursos se trasladan en el mes siguiente a la Cuenta Única Nacional CUN según instrucciones dadas por el Ministerio de Hacienda Dirección del Tesoro Nacional DTN. Las cuenta bancarias se encuentran conciliadas a diciembre de 2022.	-1.167.087.456,63
1.3	CUENTAS POR COBRAR		N/A	-3.268.404.519,00
1.3.11	CONTRIBUCIONES TASAS E INGRESOS NO TRIBUTARIOS		N/A	-3.246.914.833,00
1.3.11.27	CONTRIBUCIONES			-3.246.914.833,00
1.3.11.27	CONTRIBUCIONES	DETALLE 1	Esta cuenta registra los dineros adeudados por las Corporaciones Autónomas Regionales - CARS por concepto de aportes al Fondo de Compensación Ambiental, liquidados de conformidad con los lineamientos legales fijados para tal fin y registrados por el principio de devengo con independencia del recaudo, la cartera es conciliada con la Secretaria Técnica de la Oficina Asesora de Planeación, quien tiene a cargo la recepción de las auto-liquidaciones y control de su recaudo, VS los saldos reportados y registrados en libros contables, esta cuenta se concilia mensualmente y no superan los 90 días. La cuenta refleja una variación menor con respecto al año anterior de $3,246,914,833 evidenciando el registro oportuno de los debengos al cierre del cuarto trimestre 2022 , mostrando la eficiencia, y el seguimiento a los valores que deben aportar las CAR´s.	-3.246.914.833,00
1.3.84	OTRAS CUENTAS POR COBRAR		N/A	-21.489.686,00
1.3.84.26	PAGO POR CUENTA DE TERCEROS			-21.489.686,00
1.3.84.26	PAGO POR CUENTA DE TERCEROS	DETALLE 1	Esta cuenta Registra los valores por incapacidades reconocidas por el principio del devengo con base en la liquidación de la nómina de los funcionarios del Ministerio, la gestión de cobro está a cargo del Grupo de Talento Humano a las diferentes Entidades Promotoras de Salud-EPS quienes consignan sus pagos en las cuentas de la Dirección del Tesoro Nacional en el Banco República, originando un reintegro o documento de recaudo por clasificar a la entidad. Esta cuenta presenta un menor valor con respecto a la vigencia anterior por $21,489,686 producto del seguimiento permanente al registro y cobro de incapaciades, la información se encuentra conciliada entre Talento Humano y Contabilidad.	-21.489.686,00
1.6	PROPIEDADES, PLANTA Y EQUIPO		N/A	-2.110.618.955,09
1.6.37	PROPIEDADES, PLANTA Y EQUIPO NO EXPLOTADOS		N/A	-2.110.618.955,09
1.6.37.10	EQUIPOS DE COMUNICACIÓN Y COMPUTACIÓN			-2.110.618.955,09

96500000 - Ministerio de Ambiente y Desarrollo Sostenible
ENTIDADES DE GOBIERNO
01-10-2022 al 31-12-2022
INFORMACIÓN CONTABLE PUBLICA - CONVERGENCIA
CGN2016C01_VARIACIONES_TRIMESTRALES_SIGNIFICATIVAS

CODIGO	NOMBRE	CLASIFICACIÓN VARIACIÓN	DETALLE VARIACIÓN	VALOR VARIACIÓN (PESOS)(Pesos)
2.7.01.03	ADMINISTRATIVAS	DETALLE 1	Esta cuenta registra la provisión para contingencia de procesos judiciales encontra del Ministerio con carácter administrativo y laboral, la información es inicialmente registrada en el aplicativo E-koguí por la Oficina Asesora Jurídica, responsable de controlar y hacer seguimiento a los mismos, esta información tambien es reporta por la Oficina Jurídica a la Contraloría General de la República. La entidad registra contablemente cada uno de los procesos con su respectivo tercero y beneficiario. Su saldo es conciliado mensualmente entre el Grupo de Contabilidad VS la Oficina Jurídica, su variación con respecto al año anterior es de $693,887.755.610 reflejando un incremento por la inclusión de nuevos procesos judiciales, a la fecha no han fallado procesos que obliguen a la entidad hacer el pago.	693.887.755.610,00
3	PATRIMONIO		N/A	13.221.953.991,36
3.1	PATRIMONIO DE LAS ENTIDADES DE GOBIERNO		N/A	13.221.953.991,36
3.1.09	RESULTADOS DE EJERCICIOS ANTERIORES		N/A	13.221.953.991,36
3.1.09.01	UTILIDADES O EXCEDENTES ACUMULADOS			13.221.953.991,36
3.1.09.01	UTILIDADES O EXCEDENTES ACUMULADOS	DETALLE 1	Esta cuenta representa el valor del impacto en el patrimonio de las entidades por la transición al nuevo marco de regulación, por efecto de la incorporación de bienes, derechos, obligaciones, ajustes de los activos, pasivos, clasificación de otras partidas patrimoniales, la cuenta revela un incremento de $13,221,953,991,36 con respecto al año anterior, evidenciando que la entidad continua en la depurando de cuentas contables.	13.221.953.991,36
4	INGRESOS		N/A	125.630.004.377,52
4.1	INGRESOS FISCALES		N/A	13.038.052.172,95
4.1.10	CONTRIBUCIONES, TASAS E INGRESOS NO TRIBUTARIOS		N/A	13.038.052.172,95
4.1.10.61	CONTRIBUCIONES			13.038.052.172,95
4.1.10.61	CONTRIBUCIONES	DETALLE 1	Esta cuenta representa el valor neto de los ingresos originados por las contribuciones causadas mensualmente con base en la liquidación de los aportes efectuados por las Corporaciones Autónomas Regionales Cars en el Fondo de Compensación Ambiental de conformidad con los lineamientos fijados en la Ley 344 de 1996 Por la cual se dictan normas tendientes a la racionalización del gasto público, y se conceden unas facultades extraordinarias, se expiden otras disposiciones. Decreto Reglamentario 954 de 1999 Por el cual se reglamenta el funcionamiento y la administración del Fondo de Compensación Ambiental, complementado en el Acuerdo 8 del 17 de enero de 2018 modificatorio del reglamento operativo del Fondo de Compensación Ambiental, y el Acuerdo 6 del 9 de Agosto de 2012. Esta cuenta presenta un incremento de $13,038,052,172,95 revelando un crecimiento en la liquidación de los aportes que realizan las CAR,s con respecto al año anterior.	13.038.052.172,95
4.4	TRANSFERENCIAS Y SUBVENCIONES		N/A	30.661.202.439,04
4.4.13	SISTEMA GENERAL DE REGALÍAS		N/A	30.661.202.439,04
4.4.13.09	PARA EL FUNCIONAMIENTO, OPERATIVIDAD Y ADMINISTRACIÓN DEL SGR Y LA EVALUACIÓN Y MONITOREO DEL LICENCIAMIENTO AMBIENTAL			469.417.009,04
4.4.13.09	PARA EL FUNCIONAMIENTO, OPERATIVIDAD Y ADMINISTRACIÓN DEL SGR Y LA EVALUACIÓN Y MONITOREO DEL LICENCIAMIENTO AMBIENTAL	DETALLE 1	Esta cuenta representa el valor de los recursos del Sistema de Regalias obtenidos por la entidad por concepto de las transferencias recibidas de la Nación, los cuales están orientados a financiar los servicios a su cargo, para: a) priorizar el servicio de salud y los servicios de educación preescolar, primaria, secundaria y medio ambinte; y b) garantizar la prestación de los servicios y la ampliación de cobertura; y lo compete al Ministerio en mejorar el medio ambiente. Esta cuenta presenta una variación semestral mayor de $469,417,009,14 con respecto al año anterior	469.417.009,04
4.4.13.11	ASIGNACIÓN AMBIENTAL			30.191.785.430,00

96500000 - Ministerio de Ambiente y Desarrollo Sostenible
ENTIDADES DE GOBIERNO
01-10-2022 al 31-12-2022
INFORMACIÓN CONTABLE PUBLICA - CONVERGENCIA
CGN2016C01_VARIACIONES_TRIMESTRALES_SIGNIFICATIVAS

CODIGO	NOMBRE	CLASIFICACIÓN VARIACIÓN	DETALLE VARIACIÓN	VALOR VARIACIÓN (PESOS)(Pesos)
5.3.68.03	ADMINISTRATIVAS	DETALLE 1	Esta cuenta registra la provisión para contingencia judiciales en contra del Ministerio con carácter administrativo y laboral, esta información es inicialmente registrada en el aplicativo E-kogui por la Oficina Asesora Jurídica, responsable de controlar y hacer seguimiento de los mismos, esta información tambien es reportada por la Oficina Jurídica a la Contraloría General de la República. El registro contable es soportado por cada uno de los procesos con su respectivo tercero o beneficiario, y sus saldos son conciliados mensualmente entre el Grupo de Contabilidad VS la Oficina Jurídica, y su variación con respecto al año anterior de $599.199.062.762 revelando que la entidad tiene nuevos procesos judiciales que posiblemente puden ser fallados encontra en una primera instancia.	599.199.062.761,82
5.4	TRANSFERENCIAS Y SUBVENCIONES		N/A	-27.265.361.462,00
5.4.23	OTRAS TRANSFERENCIAS		N/A	-27.265.361.462,00
5.4.23.02	PARA PROYECTOS DE INVERSIÓN			-27.265.361.462,00
5.4.23.02	PARA PROYECTOS DE INVERSIÓN	DETALLE 1	Esta cuenta registra las obligaciones causadas de recursos nación que se trasladan mediante una Resolución de distribución generada por la Oficina de Planeación del Ministerio y su ejecución se hace con el registro del compromiso presupuestal, obligación y pago por la Tesorería de la entidad. La cuenta presenta un menor valor con respecto al año anterior de $27.265.361.462 dando cumplimiento a las indicaciones de distribución y pago presentado por la Oficina de Planeación del Ministerio.	-27.265.361.462,00
5.5	GASTO PÚBLICO SOCIAL		N/A	1.640.060.335,88
5.5.08	MEDIO AMBIENTE		N/A	1.640.060.335,88
5.5.08.06	ESTUDIOS Y PROYECTOS			1.640.060.335,88
5.5.08.06	ESTUDIOS Y PROYECTOS	DETALLE 1	El Ministerio registra en esta cuenta los valores causados en inversión social medioambiente originados presupuestalmente en el desarrollo de programas y proyectos de inversión que no constituyen a la formación de capital y sus conceptos forman parte del sector del medio ambiente. Su variación de $1.640.060.335,88 y revela un mayor valor ejecutado de programas de inversión en la celebración convenios con entidades ambientales Cars con respecto al año anterior.	1.640.060.335,88
5.7	OPERACIONES INTERINSTITUCIONALES		N/A	88.696.287.079,71
5.7.05	FONDOS ENTREGADOS		N/A	88.696.287.079,71
5.7.05.10	INVERSIÓN			88.696.287.079,71
5.7.05.10	INVERSIÓN	DETALLE 1	La cuenta Revela a) La causación de Los recursos trasladados por la tesorería centralizada de la entidad a otras del mismo nivel en este caso las CAR´s para el pago de sus gastos incluidos en el presupuesto; y b) La disminución de los derechos por cobrar por ingresos reconocidos por una entidad del nivel nacional, cuyo recaudo es efectuado por la Dirección General de Crédito Público y del Tesoro Nacional (DGCPTN). También incluye las operaciones sin flujo de efectivo realizadas entre entidades, con independencia del sector y nivel al que pertenezcan. su variación de $88.696.287.079,71 con respecto al año anterior, evidencia un mayor valor de recursos trasladados de las cuentas CUN del Ministerio a las CAR´s para cubrir sus gastos de funcionamiento o inversión según Resolución emitidas por la entidad.	88.696.287.079,71
5.8	OTROS GASTOS		N/A	1.178.844.683,51
5.8.90	GASTOS DIVERSOS		N/A	1.178.844.683,51
5.8.90.19	PÉRDIDA POR BAJA EN CUENTAS DE ACTIVOS NO FINANCIEROS			1.178.844.683,51
5.8.90.19	PÉRDIDA POR BAJA EN CUENTAS DE ACTIVOS NO FINANCIEROS	DETALLE 1	La cuenta registra los Bienes y Derechos por Baja de bienes según Resolución con un incremento con respecto al periodo anterior por valor de $1.178,844,683,51	1.178.844.683,51
8	CUENTAS DE ORDEN DEUDORAS		N/A	3.457.301.741,56
8.3	DEUDORAS DE CONTROL		N/A	3.457.301.741,56

MINISTERIO DE AMBIENTE Y DESARROLLO SOSTENIBLE

NOTAS A LOS ESTADOS FINANCIEROS
COMPARATIVA A 31 DE DICIEMBRE DE 2022-2021

(Cifras expresadas en pesos)

10.4 Estimaciones 28
NOTA 14. ACTIVOS INTANGIBLES 28
Composición 28
14.1. Detalle saldos y movimientos 30
NOTA 16. OTROS DERECHOS Y GARANTÍAS 30
Composición 30
16.1 Desglose- Subcuentas otros 30
16.1.1 Bienes y servicios pagados por anticipado 30
16.1.2 Avances y Anticipos entregados para Viáticos 31
16.1.3 Recursos entregados en administración 31
NOTA 21. CUENTAS POR PAGAR 31
Composición 31
21.1 Revelaciones generales 32
21.1.3 Transferencias por Pagar 32
21.1.5 Recursos a favor de terceros 33
21.1.7 Descuentos de nómina 33
21.1.9 Impuestos contribuciones y tasas 34
21.1.10 Créditos Judiciales Sentencias 34
21.1.17 Otras cuentas por pagar 34
NOTA 22. BENEFICIOS A LOS EMPLEADOS 35
Composición 35
22.1 Beneficios a los empleados a corto plazo 35
22.4 Beneficios y plan de activos pos empleo-pensiones y otros. 36
NOTA 23. PROVISIONES 37
Composición 37
23.1 Litigios y demandas 37
NOTA 24 OTROS PASIVOS 43
Composición 43
NOTA 25. ACTIVOS Y PASIVOS CONTINGENTES 44
Composición 44
25.1 Activos contingentes 44
25.1.1 Revelaciones Generales Activos contingentes 45
25.2 Pasivos Contingentes 45

NOTA 1. ENTIDAD REPORTANTE

1.1. Identificación y funciones

El Ministerio de Ambiente y Desarrollo Sostenible -Minambiente, con NIT 830.115.395-1 y domicilio principal en Bogotá, D.C., (Colombia), ubicado en la Calle 37 8-40, con atención al ciudadano, mediante los canales de comunicación establecidos por la entidad en su página web https://www.Minambiente.gov.co, fue creado en 1993 bajo el nombre Ministerio del Medio Ambiente, por medio de la Ley 99 del 22 de diciembre de 1993, reemplazando las funciones que cumplía desde 1968, el antiguo Instituto Nacional de los Recursos Naturales Renovables y del Ambiente -Inderena. A finales de 2002, se fusionó con el Ministerio de Vivienda, tomando el nombre de Ministerio de Ambiente, Vivienda y Desarrollo Territorial. Según se estipuló en el artículo 11 de la Ley 1444 del 4 de mayo de 2011, se escindieron en el hoy Ministerio de Vivienda, Ciudad y Territorio y el Ministerio de Ambiente y Desarrollo Sostenible.

El Minambiente es un organismo del sector central de la administración pública nacional, perteneciente a la rama del poder público, conforme a lo estipulado por el Departamento Administrativo de la Función Pública en el Decreto 3570 del 27 de septiembre de 2011:

> *"Artículo 1. La naturaleza de sus operaciones y actividades se orientan a formular junto con el Presidente de la República, las políticas nacionales ambientales y de recursos naturales renovables, de manera que se garantice el derecho de todas las personas a gozar de un medio ambiente sano y se proteja el patrimonio natural y la soberanía de la Nación y a dirigir el Sistema Nacional Ambiental -SINA-, organizado de conformidad con la Ley 99 de 1993, para asegurar la adopción y ejecución de las políticas, planes, programas y proyectos respectivos, en orden a garantizar el cumplimiento de los deberes y derechos del Estado y de los particulares en relación con el ambiente y el patrimonio natural de la Nación."*

El Minambiente establece como Misión: "*Ser la entidad pública encargada de definir la política Nacional Ambiental y promover la recuperación, conservación, protección, ordenamiento, manejo, uso y aprovechamiento de los recursos naturales renovables, a fin de asegurar el desarrollo sostenible y garantizar el derecho de todos los ciudadanos a gozar y heredar un ambiente sano*" y como Visión: "*A 2030, el Minambiente contribuirá al desarrollo económico y social del país, protegiendo el ambiente y los recursos naturales renovables, así como orientando el ordenamiento ambiental del territorio, en el marco de la sostenibilidad ambiental*".

Conforme al artículo 2 del Decreto 3570 del 27 de septiembre de 2011, sus funciones además de las determinadas en la Constitución Política y en el artículo 59 de la Ley 489 del 29 de diciembre de 1998, son:

> *"1. Diseñar y formular la política nacional en relación con el ambiente y los recursos naturales renovables, y establecer las reglas y criterios de ordenamiento ambiental de uso del territorio y de los mares adyacentes, para asegurar su conservación y el aprovechamiento sostenible de los recursos naturales renovables y del ambiente.*
> *2. Diseñar y regular las políticas públicas y las condiciones generales para el saneamiento del ambiente, y el uso, manejo, aprovechamiento, conservación, restauración y recuperación de los recursos naturales, a fin de impedir, reprimir, eliminar o mitigar el impacto de actividades contaminantes, deteriorantes o destructivas del entorno o del patrimonio natural, en todos los sectores económicos y productivos.*

declarar, reservar, alinderar, realinderar, sustraer, integrar o recategorizar las áreas de reserva forestal nacionales, reglamentar su uso y funcionamiento; y declarar y sustraer Distritos Nacionales de Manejo Integrado. Las Corporaciones Autónomas Regionales en desarrollo de su competencia de administrar las reservas forestales nacionales, de conformidad con lo dispuesto en el artículo 31 de la Ley 99 de 1993, realizarán los estudios técnicos, ambientales y socioeconómicos para los fines previstos en el presente numeral, con base en los lineamientos establecidos por este Ministerio.

15. Elaborar los términos de referencia para la realización de los estudios con base en los cuales las autoridades ambientales declararán, reservarán, alinderarán, realinderarán, sustraerán, integrarán o recategorizarán, las reservas forestales regionales y para la delimitación de los ecosistemas de páramo y humedales sin requerir la adopción de los mismos por parte del Ministerio.

16. Expedir los actos administrativos para la delimitación de los páramos

17. Adquirir, en los casos expresamente definidos en la Ley 99 de 1993, los bienes de propiedad privada y los patrimoniales de las entidades de derecho público; adelantar ante la autoridad competente la expropiación de bienes por razones de utilidad pública o interés social definidas por la ley, e imponer las servidumbres a que hubiese lugar.

18. Constituir con otras personas jurídicas de derecho público o privado, asociaciones, fundaciones o entidades para la conservación, manejo, administración y gestión de la biodiversidad, promoción y comercialización de bienes y servicios ambientales, velando por la protección del patrimonio

19. Las demás señaladas en las Leyes 99 de 1993 y 388 de 1997 que no resulten contrarias a lo dispuesto en el presente Decreto."

Las entidades adscritas al Minambiente son:

1. El Fondo Nacional Ambiental.
2. El Instituto de Hidrología, Meteorología y Estudios Ambientales -IDEAM-.

Las entidades vinculadas al Minambiente son:

1. El Instituto de Investigaciones Marinas y Costeras "José Benito Vives de Andreis" -Invemar-.
2. El Instituto de Investigación de Recursos Biológicos "Alexander von Humboldt".
3. El Instituto de Investigaciones Ambientales del Pacífico.
4. El Instituto Amazónico de Investigaciones Científicas -Sinchi-.

1.2. Declaración de cumplimiento del marco normativo y limitaciones

Los Estados Financieros son preparados de conformidad con lo estipulado el Marco Normativo aplicable para Entidades del Gobierno el cual fue incorporado al Régimen de Contabilidad Pública mediante la Resolución 533 del 8 de octubre de 2015 expedida por la Contaduría General de la Nación, modificada por la Resolución 487 del 26 de julio de 2017.

El modelo de gestión muestra el proceso lógico que sigue una entidad de gobierno para el desarrollo del cometido estatal. Mediante el plan estratégico, se definen las metas, objetivos y se reconocen los puntos que diferencian al Minambiente de los demás ministerios. Una vez acordada la estrategia se definieron los procesos y proyectos para desarrollarla. Finalmente, se implementaron sistemas de seguimiento y medición para que el Minambiente mejore y perdure en el tiempo.

Oficina Asesora Jurídica

La Resolución 0188 de 2017, "*Por la cual se adopta una metodología de reconocido valor técnico para el cálculo de la provisión contable de los procesos judiciales, conciliaciones extrajudiciales y tramites arbitrales en contra de la entidad*", en su artículo 2 define los conceptos de provisión contable, la calificación del riesgo procesal, pretensiones determinadas, pretensiones indeterminadas, entre otras, en su artículo 3 establece la metodología para el cálculo de la provisión contable, igualmente, establece la identificación, metodología para el reconocimiento y registro de las pretensiones en cuentas de orden y litigios determinados como pasivo estimado, políticas y metodología utilizada para el cálculo de las provisiones.

Derechos a favor de la entidad por concepto de demandas

La Oficina Asesora Jurídica presentará la información adicional susceptible de ingresar en la contabilidad.

Grupo de Talento Humano

-Cálculo de la Provisión de Prestaciones Sociales, producto de los derechos laborales que tienen los funcionarios del Ministerio.
-Cuentas por Cobrar por concepto de incapacidades a EPS.
-Cálculo actuarial de pensiones actuales, cuotas partes pensionales y metodología utilizada.

Información adicional a lo anterior que se presente en la gestión del área y sea susceptible de ingresar en la contabilidad.

Almacén

-Entradas, salidas, traslados de Almacén.
-Resoluciones de baja.
-Conciliación de saldos de Almacén con cuentas contables.
-Conciliación de bienes entregados y recibidos en comodato.

Secretaría Técnica del Fondo de Compensación Ambiental

A cargo de la Oficina de Planeación del Ministerio, que realiza, el control y reporte de Cartera por aportes de Contribución (recaudo y pago) y el cobro de interés de mora, si es el caso.

Información adicional a la anterior que se presente en la gestión del área y sea susceptible de ingresar en la contabilidad.

Forma parte integral de los Estados Financieros el Fondo de Compensación Ambiental, creado mediante la Ley 344 de 1996 artículo 24 y reglamentado por el Decreto 954 de 1999. A este Fondo Cuenta, las Corporaciones Autónomas Regionales, transferirán:

- El 20 % de los ingresos recaudados del Sector Eléctrico.
- El 10 % de las restantes rentas propias con excepción del porcentaje ambiental de los gravámenes a la propiedad inmueble y los provenientes de las relaciones contractuales interadministrativas.

Los cambios en los supuestos pueden tener un impacto significativo en los estados financieros en los períodos en que tales cambios suceden. Los juicios o cambios en los supuestos se revelan en las notas a los estados financieros. La administración basa sus estimaciones y juicios en la experiencia histórica y otros factores que se consideran razonables en las circunstancias actuales. Los resultados reales pueden diferir de estas estimaciones si las suposiciones y las condiciones cambian.

3.2 Estimaciones y supuestos

Estas se desarrollan en cada una de las notas relacionadas, y si se han presentado cambios en estas estimaciones, que lleguen a afectar la presentación de Estados Financieros, se revela en la nota correspondiente.

3.3. Correcciones contables

Los errores son las omisiones e inexactitudes que se presentan en los estados financieros del Ministerio, para uno o más periodos anteriores. Se incluyen, entre otros, los efectos de errores aritméticos, errores en la aplicación de políticas contables, la inadvertencia o mala interpretación de hechos y los fraudes.

Los errores del periodo corriente, descubiertos en este mismo periodo, se corregirán antes de que se autorice la publicación de los estados financieros. El Ministerio corregirá los errores de periodos anteriores, sean materiales o no, en el periodo en el que se descubra el error, ajustando el valor de las partidas de activos, pasivos y patrimonio, que se vieron afectadas por este.

En consecuencia, el efecto de la corrección de un error de periodos anteriores, sé reconocerá contablemente en el periodo en el que se son identificados o reportados.

Con ocasión a la conciliación y depuración de las diferencias reciprocas con otras entidades públicas, objeto de ser requeridas por la Contaduría General de la Nación, el Ministerio afectó de modo material el patrimonio en la vigencia actual en la cuenta 310901002 Corrección de errores de un periodo contable anterior, correspondiente al reconocimiento de los aportes por contribuciones al Fondo de Compensación Ambienta, liquidados por las Corporaciones Autónomas Regional en fechas posteriores a la fecha límite de registro de ingresos en SIIF Nación.

3.4. Riesgos asociados a los instrumentos financieros

La evaluación de riesgo que se tiene en los instrumentos financieros, sé relaciona con el recaudo de los aportes por contribuciones al Fondo de Compensación Ambiental, gestión adelantada por la Oficina Asesora de Planeación y el reintegro por incapacidades pagadas a los trabajadores, las cuales son gestionadas por la Coordinación del Grupo de Talento Humano a nivel administrativo. Instrumentos financieros que se sujetan a la normatividad vigente.

Las principales limitaciones que tiene impacto en el proceso contable del Ministerio están relacionadas con la falta de aprobación por parte del Ministerio de Hacienda y Crédito Público del cálculo actuarial.

Los saldos registrados en esta cuenta contable se clasificaron en cumplimiento de la Resolución 221 de 2020 de la Contaduría General de la Nación por la cual eliminan unas cuentas contables.

Respecto de la información del sistema el artículo 2.9.1.1.4 del decreto en comento, señala que: "*El SIIF Nación reflejará el detalle, la secuencia y el resultado de la gestión financiera pública registrada por las entidades y órganos que conforman el Presupuesto General de la Nación, especialmente la relacionada con la programación, liquidación, modificación y ejecución del presupuesto; la programación, modificación y ejecución del Programa Anual Mensual izado de Caja (PAC), la gestión contable y los recaudos y pagos realizados por la Cuenta Única Nacional y demás tesorerías*".

La información financiera contable es generada por este sistema cumpliendo con las características de confiablidad, relevancia y comprensibilidad, reglamentadas en el Régimen de Contabilidad Pública de las cuales se presume que dicha información debe contener, según se dispone en el artículo 4 de la Resolución 248 de 2007 de la Contaduría General de la Nación.

La entidad utiliza sistemas complementarios de información que sirven de auxiliares contables. El Grupo de Talento Humano utiliza el aplicativo HOMINIS que provee la información de las nóminas, prestaciones sociales y prestaciones consolidadas. El Almacén utiliza el aplicativo SIFAME para registrar los bienes muebles e inmuebles con sus respectivas depreciaciones. Para las contingencias, provisiones u obligaciones derivadas de los procesos judiciales se utiliza el aplicativo del Sistema Único de información Litigiosa del Estado E-KOGUI, que permite a la Oficina Asesora Jurídica brindar al Grupo de Contabilidad el estado y las cifras de los procesos judiciales del Minambiente. En todos los casos, la información se carga al SIIF Nación, mediante comprobantes manuales.

El proceso contable, debe interrelacionase con los demás procesos de la entidad. Los procesos a cargo de las diferentes áreas que conforman la estructura organizacional del Minambiente, que realicen operaciones susceptibles de registro contable, deben considerar en los procesos y procedimientos del Sistema Integrado de Gestión SIIF Nación, la interrelación directa o indirecta con el proceso contable.

En cumplimiento del numeral 29 del artículo 1° de la Resolución 470 de 2016, expedida por la Contaduría General de la Nación, el Ministerio incorporó los saldos iniciales y los movimientos con corte a marzo de 2019 de los recursos del Sistema General de Regalías, con el fin de presentar una sola información financiera y llevar una sola contabilidad.

Las áreas de gestión se deben relacionar con el proceso contable asumiendo el compromiso de suministrar toda la información contable que se requiera, en el tiempo oportuno y con las características necesarias, de tal modo que estos insumos sean canalizados y procesados adecuadamente para ser reflejados en los Estados Financieros como producto final.

EFECTOS Y CAMBIOS SIGNIFICATIVOS EN LA INFORMACIÓN CONTABLE

Los cambios normativos más relevantes y significativos se centralizan especialmente en los términos reglamentarios de reconocimiento, medición, revelación, preparación y presentación de la información contable, entre los que se destacan los siguientes:

Proceso de Implementación del Nuevo Marco Normativo para Entidades del Gobierno:

A partir de la expedición de las Leyes 1314 de 2009 y 1450 de 2011, la convergencia de la regulación contable colombiana con estándares internacionales de información financiera se convierte en una actividad prioritaria en la gestión. El gobierno nacional estableció como responsables de la implementación de las NIIF en la empresa privada al Consejo Técnico de Contaduría y para el sector Público al Contador General

-De conformidad con lo ordenado por la Dirección General de Presupuesto Público Nacional mediante la Resolución 010 del 7 de marzo de 2018, se realizaron los procesos y las actividades pertinentes en SIIF Nación para la implementación del nuevo catálogo de clasificación presupuestal para la gestión de los ingresos y objeto del gasto en el que se incluye la implementación de los Usos Presupuestales como nivel de detalle de la obligación, con aplicación obligatoria a partir del 1° de enero de 2019.

-Análisis continuo de las cifras contenidas en los estados financieros con el objetivo de determinar las reclasificaciones, eliminaciones, incorporaciones y mediciones, de conformidad con los criterios normativos, acompañado de procesos de mejora continua para el reconocimiento, medición y revelación de la Información Contable con cortes periódicos mensuales.

Implementación de la Resolución 320 del 01 de octubre de 2019 en el Sistema Integrado de Información Financiera SIIF Nación.

Implementación de la Resolución 221 del 29 de diciembre de 2020 "*Por la cual se modifica el Catálogo General de Cuentas del Marco Normativo para Entidades Gobierno*".

Implementación de la Resolución 193 del 29 de diciembre de 2020 "*Por la cual se modifica el Artículo 2° de la Resolución No. 441 de 2019 y se adiciona un parágrafo al artículo 16 de la Resolución 706 de 2016*".

LISTADO DE NOTAS QUE LE APLICAN A LA ENTIDAD

NOTA 5	EFECTIVO Y EQUIVALENTES AL EFECTIVO
NOTA 7	CUENTAS POR COBRAR
NOTA 10	PROPIEDADES, PLANTA Y EQUIPO
NOTA 14	ACTIVOS INTANGIBLES
NOTA 16	OTROS DERECHOS Y GARANTÍAS
NOTA 21	CUENTAS POR PAGAR
NOTA 22	BENEFICIOS A EMPLEADOS Y PLAN DE ACTIVOS
NOTA 23	PROVISIONES
NOTA 24	CUENTAS DE ORDEN
NOTA 25	ACTIVOS Y PASIVOS CONTINGENTES
NOTA 26	CUENTAS DE ORDEN
NOTA 27	PATRIMONIO
NOTA 28	INGRESOS
NOTA 29	GASTOS

LISTADO DE NOTAS QUE NO LE APLICAN A LA ENTIDAD

NOTA 6 INVERSIONES
NOTA 8 PRESTAMOS POR COBRAR
NOTA 9 INVENTARIOS
NOTA 11 BIENES DE USO PÚBLICO
NOTA 12 RECURSOS NATURALES NO RENOBABLES
NOTA 13 PROPIEDADES DE INVERSIONES
NOTA 15 ACTIVOS BIOLOGICOS
NOTA 17 ARRENDAMIENTOS
NOTA 18 COSTOS DE FINANCIACIÓN

corresponden a los recursos congelados por el Juzgado Sexto Administrativo del Circuito de Manizales al Minambiente, mediante oficio No. 236 del 22 de marzo de 2022 en el marco del proceso ejecutivo 17001-33-39-006-2019-00429-00, embargo o medida cautelar, que se encuentra pendiente de ser reconocida y revelada contablemente en cuentas de orden, teniendo en cuenta que el "Código Contable 839006 Recursos Embargados", no está parametrizado y habilitado por la Contaduría General de la Nación en la Tabla Contable "T-CON-006 Relación Cátalo Contable Auxiliares Contables" de SIIF Nación.

El Minambiente apeló ante la Sala 4 Unitaria de Decisión Oral del Tribunal Administrativo de Caldas, la sentencia proferida por el Juzgado Sexto Administrativo del Circuito de Manizales, que aún se encuentra en estudio.

Los saldos en las cuentas corrientes y las cuentas de ahorro del Minambiente con saldos a 31 de diciembre así:

1105002 Caja				
Banco	Descripcion	2022	2021	VARIACIÓN
BANCO DE OCCIDENTE CTA CTE 230055832	CAJA MENOR VIATICOS AL INTERIOR.	12.000.000	-	12.000.000
BANCO DE OCCIDENTE CTA CTE 230079121	CAJA MENOR GASTOS GENERALES ADMINISTRATIVA	4.739.102	-	4.739.102
	TOTAL CAJA	16.739.102	-	16.739.102

111005 Depósitos en Instituciones Financieras Cuentas Corrientes				
Banco	Descripcion	2022	2021	VARIACIÓN
BANCO DAVIVIENDA S.A. CTA CTE 008969999385	GASTOS PERSONALES		-	-
BANCO DAVIVIENDA S.A. CTA CTE 014991277	GASTOS GENERALES	-	-	-
BANCO DAVIVIENDA S.A. CTE CTE 014991285	GASTOS DE TRANSFERENCIAS CORRIENTES.	1.310.365	1.310.365	-
BANCO DAVIVIENDA S.A. CTA CTE 014991293	GASTOS DE INVERSION		8.747.000	- 8.747.000
BANCO DAVIVIENDA S.A. CTA CTE 008969992687	MADS REGALÍAS	-	-	-
	SUBTOTAL CUENTAS CORRIENTES	1.310.365	10.057.365	- 8.747.000

111006 Depósitos en Instituciones Financieras de ahorros				
Banco	Descripcion	2022	2021	VARIACIÓN
BANCO COMERCIAL AV VILLAS S.A. CTA BAN 004732017	MINISTERIO FCA RECAUDOS	2.841.359.620	4.008.447.076	- 1.167.087.456
BANCO DE OCCIDENTE	CONVENIO CCO1020-02 AGENCIA FRANCESA PARA EL DESARROLLO	113	113	-
	SUBTOTAL CUENTAS DE AHORRO	2.841.359.733	4.008.447.189	- 1.167.087.456
	TOTAL DEPOSITOS INSTITUCIONES FINANCIERAS	2.842.670.098	4.018.504.554	- 1.175.834.456
	TOTAL EFECTIVO Y EQUIVALENTE	2.859.409.200	4.018.504.554	-1.159.095.354

DESCRIPCIÓN	CORTE VIGENCIA 2022		
CONCEPTO	SALDO CORRIENTE	SALDO NO CORRIENTE	SALDO FINAL
CONTRIBUCIONES TASAS E INGRESOS NO TRIBUTARIOS	**5.023.175.161**		**5.023.175.161**
Contribuciones	5.023.175.161		5.023.175.161

Representa los dineros adeudados por las Corporaciones Autónomas Regionales por concepto de aportes al Fondo de Compensación Ambiental, liquidados de conformidad con los lineamientos legales establecidos para tal fin, son registrados por el principio de devengo con independencia del recaudo; los saldos son conciliados por periodos mensuales por el Grupo de Contabilidad como un control interno de seguimiento de la causación del ingreso y recaudo de los aportes efectuado por el Grupo de Tesorería, y a su vez como una conciliación y confirmación del saldo por pagar por cada Corporación Autónoma Regional con la Secretaria Técnica de la Oficina Asesora de Planeación OAP, quien tiene a cargo la recepción de las autoliquidaciones y control de su recaudo. La conciliación o confirmación de saldos con las corporaciones se realiza por periodos trimestrales a través del proceso de conciliación de operaciones reciprocas.

Los saldos a 31 de diciembre comparativos con la vigencia anterior son:

MINISTERIO DE AMBIENTE Y DESARROLLO SOSTENIBLE				
Código Contable 131127001 Contribuciones				
Nit	CORPORACION AUTONOMA REGIONAL	Saldo 31-12-2021	Saldo 31-12-2022	%
800099287	CORPORACION AUTONOMA REGIONAL DEL MAGDALENA	26.929.038	54.502.906	1,09%
832000171	CORPORACION AUTONOMA REGIONAL DEL GUAVIO CORPOGUAVIO	346.842.555	-	0,00%
832000283	CORPORACION AUTONOMA REGIONAL DE LA ORINOQUIA CORPORINOQUIA	262.273.725	517.548.833	10,30%
800252037	CORPORACION AUTONOMA REGIONAL DE CHIVOR CORPOCHIVOR	19.731.139	147.543.101	2,94%
800252843	CORPORACION AUTONOMA REGIONAL DE BOYACA CORPOBOYACA	184.477.184	106.380.944	2,12%
800254453	CORPORACION AUTONOMA REGIONAL DEL CANAL DEL DIQUE	100.851.469	-	0,00%
800255580	CORPORACION AUTONOMA REGIONAL DEL ALTO MAGDALENA CAM	121.799.458	-	0,00%
802000339	CORPORACION AUTONOMA REGIONAL DEL ATLANTICO C.R.A.	597.870.891	589.155	0,01%
804000292	CORPORACION AUTONOMA REGIONAL DE SANTANDER CAS	988.254.469	426.409.079	8,49%
806000327	CORPORACION AUTONOMA REGIONAL DEL SUR DE BOLIVAR	5.505.019	8.847.279	0,18%
811000231	CORPORACION AUTONOMA REGIONAL DEL CENTRO DE ANTIOQUIA	1.334.013.563	1.063.339.001	21,17%
823000050	CORPORACION AUTONOMA REGIONAL DE SUCRE CARSUCRE	55.391.400	-	0,00%
890000447	CORPORACION AUTONOMA REGIONAL DEL QUINDIO	41.310.085	54.588.571	1,09%

la contabilidad del Minambiente mediante un comprobante manual resumen y corresponde a los recursos que se ejecutan a través SGR, su variación respecto al año anterior es relevante, al entrar en vigencia la designación de recursos para la ejecución de proyecto de inversión, aprobado en el Sistema de Presupuesto y Giro de Regalías (SPGR), en virtud de lo establecido en el parágrafo 3 del artículo 2.1.1.3.15 del Decreto 1821 de 2020, en la que el ministerio es beneficiario.

7.21 Otras cuentas por cobrar

Representa el valor de los derechos de cobro del Minambiente por concepto de operaciones diferentes a las enunciadas en las cuentas anteriores, tales como:

DESCRIPCIÓN	CORTE VIGENCIA 2022		
CONCEPTO	SALDO CORRIENTE	SALDO NO CORRIENTE	SALDO FINAL
OTRAS CUENTAS POR COBRAR	**145.725.817**	**-**	**145.725.817**
Pago por cuenta de terceros	128.050.868	-	128.050.868
Recursos de acreedores reintegrados a tesorerías	9.543.455	-	9.543.455
Otras cuentas por cobrar	8.131.494	-	8.131.494

Pago por cuenta de terceros

Registra los valores por incapacidades reconocidas por el principio del devengo con base en la liquidación de la nómina de los funcionarios del Ministerio mensualmente. La gestión de cobro está a cargo del Grupo de Talento Humano a las diferentes Entidades Promotoras de Salud-EPS quienes consignan sus pagos en las cuentas de la Dirección del Tesoro Nacional en el Banco República, originando un reintegro o documento de recaudo por clasificar al Minambiente.

Los saldos por cobrar son conciliados mensualmente contra los reportes del Grupo de Talento Humano, las diferencias presentadas en conciliación, corresponden a consignaciones realizadas por las EPS en las cuentas del Banco República asignadas por la DTN, que a la fecha se encuentran pendientes de clasificar por la Tesorería del Ministerio o ajustes contables en proceso de revisión.

Los saldos comparativos a 31 de diciembre versus la participación de cada entidad sobre el total de la cartera a 31 de diciembre de 2022, corresponde a:

Recursos de acreedores reintegrados a tesorerías

Registra un saldo de $ 9.543.455, por recursos que el Ministerio consignó en la cuenta de la DTN cómo Recursos Sujetos a Devolución correspondientes al pago 5 del contrato 207 ocasionados por el fallecimiento del contratista.

Otras cuentas por cobrar

Registra un saldo de $8.131.494, en el cual se incluye la suma de $7.821.000 correspondiente al saldo por cobrar originado por el doble pago de aportes a seguridad social, liquidadas por el Grupo de Talento Humano con base a las resoluciones por sentencia de reajuste a la pensión de los exfuncionarios, las cuales se pagaron de modo masivo los días 22, 26 y 27 de diciembre de 2017, así:

NOMBRE DEL PENSIONADO	22-dic-17	26-dic-17	27-dic-17
ANA DOLORES VESGA		1.980.900	1.980.900
ANA MIREYA LLANTEN		1.267.600	1.267.600
JOSE EPIGMENIO PEÑA Nota No.01		161.600	161.600
JUAN DAVID VARGAS Nota No.02	327.600	369.200	369.200
NESTOR MOISES VIDAL		2.710.500	2.710.500
PAULINA PARDO VILLAMIL		4.027.600	4.027.600
JOSE FRANCISCO FERNANDEZ		1.941.900	-
LUIS ALBERTO ACOSTA		240.500	-
RAFAEL RIVEROS CASAS		1.053.300	-
TOTAL PAGADO	**327.600**	**13.753.100**	**10.517.400**

Descontado el reintegro efectuado por la Administradora de Recursos del Sistema de Seguridad Social en Salud "Adres", correspondiente al doble pago de planillas, efectuado el 27 de diciembre y un parcial del 26 de diciembre de 2017, el detalle del saldo corresponde a:

	SALDOS X COBRAR A 31 DE DICIEMBRE DE 2021				
	PAGOS DUPLICADOS			REINTEGROS	
NOMBRE DEL PENSIONADO	26-dic-17	27-dic-17	CXC	14-abr-18	SALDO CXC
ANA DOLORES VESGA		1.980.900	1.980.900	1.980.900	-
ANA MIREYA LLANTEN- NUEVA E.P.S		1.267.600	1.267.600		1.267.600
JOSE EPIGMENIO PEÑA- NUEVA E.P.S		161.600	161.600		161.600
JUAN DAVID VARGAS	327.600	369.200	696.800	696.800	-
NESTOR MOISES VIDAL- NUEVA E.P.S		2.710.500	2.710.500	346.300	2.364.200
PAULINA PARDO VILLAMIL - MEDIMAS	-	4.027.600	4.027.600	-	4.027.600
TOTAL PAGADO	**327.600**	**10.517.400**	**10.845.000**	**3.024.000**	**7.821.000**

Para efectos de sanear y confirmar el saldo por cobrar, se reporta al Grupo de Tesorería un informe detallado de las planillas que soportan el saldo pendiente de solicitud de devolución de aportes, el cual se soporta en oficios efectuados a la Nueva E.P.S y Medimás durante 2018.

Deterioro acumulado de cuentas por cobrar (cr)

De acuerdo al manual de políticas contables en lo particular para las licencias e incapacidades se "*tendrá*

ENTIDAD	Fecha	Numero Comprobante	VALOR	Descripción
SANITAS	2021/03/01	4522	45.688,00	Registramos clasificación registro en la cuenta deterioro incapacidad del año 2015- 7-C:C 79.600.601 SERRANO SUAREZ JOSE ORLANDO incapacidad-1958039 inicio 16-jun-15 - terminación 18-jun-15 SALDO 21-jun-19bdocumento reintegro-101191951 valor$ 45.688 EPS SANITAS.
COMPENSAR	2021/03/01	4529	7.038.988,00	Registro reintegro Incapaciadades del 13-may-2019-comprobante DTN - 1078324 - CNT051 - 4173919 por valor $25.806.495,00 COMPENSAR EPS ,de la Funcionaria DIAZ BARRAGAN OLGA ANGÉLICA, REGISTRADA DENTRO DE LA CUENTA DEL DETERIORO.POR VALOR DE $7.038.988
CONSORCIO SAYP 2011	2021/03/01	4524	768.056,00	Clasificación Incapacidades cuenta Deterioro - comprobante 4445 de mayo 2019 - Se clasifica la cuenta por cobrar otros a cuentas por cobrar por concepto de incapacidades y del tercero ADRES a FOSYGA , Reintegro DRXC-DTN 140119 por consignación 99571369 del 2019-01-10 ADRES, registrado mediante ING016-4219, con ajuste por mayor valor pagado, soportes adjuntos.
		TOTAL	7.852.732,00	

- De conformidad con los saldos de la cartera deteriorada con corte a 30 de septiembre de 2022 reportada por el Grupo de Talento Humano ante el Comité de Sostenibilidad Contable realizado el 1° de diciembre de 2022, el Grupo de Contabilidad analizó, verificó y ajustó el saldo de la cartera deteriorada reportada en los Estados Financieros a 31 de diciembre de 2021, con una disminución por valor de $615.876 correspondiente a:

Compensar: $143.700 por recuperación de cartera de 2013, la cual fue imputado en SIIF Nación mediante el Documento de Recaudo de vigencias anteriores ING016 No 32321 con fecha 2021-07-15, sobre Comprobante de consignación a la DTN No. 107042753 del 2021-03-31 por valor total de $330.220.

Nueva EPS: $472.176 por recuperación de cartera de 2014, la cual fue imputado en SIIF Nación mediante el Documento de Recaudo de vigencias anteriores ING016 No.45222 con fecha 2022-09-27, sobre Comprobante de consignación a la DTN No. 113209074del 2022-08-22 por valor total de $949.841.

De esta manera el saldo a 31 de diciembre de 2022 corresponde a:

E.P.S	2012	2013	2014	2015	TOTAL
01. FOSYGA		-		630.378	630.378
02. NUEVA E.P.S		84.536	1.581.066	1.160.838	2.826.440
03. SURA			2.708.622	1.077.449	3.786.071
04. COMPENSAR		-	-	-	-
05. CRUZ BLANCA		2.370.955		-	2.370.955
06. SANITAS	-	520.592	102.692	-	623.284
09. COOMEVA	20.807.571	100.350	10.055.814	-	30.963.735
10. CAFESALUD				-	-
12. SALUDCOOP	-	-	-	2.267.807	2.267.807
21. GOLDEN GROUP S.A	930.424				930.424
TOTAL	21.737.995	3.076.433	14.448.194	5.136.472	44.399.094

El comité de sostenibilidad contable, solicita al Grupo de Talento Humano remitir la cartera deteriorada a la Oficina Asesora Jurídica, para su evaluación y análisis correspondiente.

gasto por depreciación y la corrección de ejercicios anteriores corresponde a

DETALLE DEL REGISTRO DE LA DEPRECIACION REGISTRADA 2022		GASTO	EJERCICIOS ANTERIORES	TOTAL
5.3.60.01	Edificaciones	126.356.926	-	126.356.926,00
5.3.60.04	Maquinaria y equipo	51.351.373	- 93.802.983	- 42.451.610,00
5.3.60.05	Equipo médico y científico	18.973.604	- 362.451.543	- 343.477.939,00
5.3.60.06	Muebles, enseres y equipo de oficina	26.802.734	- 443.345.179	- 416.542.445,00
5.3.60.07	Equipos de comunicación y computación	997.640.462	- 5.361.533.242	- 4.363.892.780,00
5.3.60.08	Equipos de transporte, tracción y elevación	61.975.763	- 32.165.332	29.810.431,00
		- 1.283.100.862	- 6.293.298.279	- 5.010.197.417

Conforme a la clasificación de los bienes en servicio registrados en el Almacén frente a la cuenta contable, para la presente vigencia se presentó una disminución importante de la depreciación acumulada en razón al proceso de análisis y depuración con los saldos reportados y conciliados, siendo relevante, la disminución de la depreciación del grupo de activos que componen los Equipos de Cómputo y Comunicación del Ministerio.

10.1. Detalle saldos y movimientos PPE – Muebles

CONCEPTOS Y TRANSACCIONES	MAQUINARIA Y EQUIPO 163501-163707 - 1655	EQUIPOS DE COMUNIC. Y COMPUTAC. 163504-163710 - 1670	EQUIPOS DE TRANSPORTE, TRACCIÓN Y ELEVACIÓN 163505-163711 - 1675	EQUIPO MÉDICO Y CIENTÍFICO 163708-1660	MUEBLES, ENSERES Y EQUIPO DE OFICINA 163508 - 163709 - 1665	EQUIPOS DE COMEDOR, COCINA, DESPENSA Y HOTELERÍA1680	TOTAL
SALDO INICIAL 2021	737.223.405	13.623.931.210	1.205.351.679	732.953.798	574.968.408	3.862.000	16.878.290.500
+ ENTRADAS (DB):	- 14.473.417	-2.119.923.761	62.266.824	- 465.056.922	469.236.301	-	-2.067.950.975
= SUBTOTAL (Saldo inicial + Entradas - Salidas)	722.749.988	11.504.007.449	1.267.618.503	267.896.876	1.044.204.709	3.862.000	14.810.339.525
- DEPRECIACIÓN ACUMULADA (DA)	-331.508.688	-1.544.925.019	-619.414.328	-145.641.478	-135.093.772	-3.862.000	-2.780.445.285
Saldo inicial de la Depreciación acumulada 2021	-373.960.298	-5.908.817.799	-589.603.897	-489.119.417	-551.636.217	-3.862.000	-7.916.999.628
+ Depreciación aplicada vigencia actual	42.451.610	4.363.892.780	-29.810.431	343.477.939	416.542.445	0	5.136.554.343
= VALOR EN LIBROS (Saldo final - DA - DE)	391.241.300	9.959.082.430	648.204.175	122.255.398	909.110.937	-	12.029.894.240
% DEPRECIACIÓN ACUMULADA (seguimiento)	-46	-13	-49	-54	-13	-100	-19
BAJA EN CUENTAS - EFECTO EN EL RESULTADO	-	-1.238.287.753	-	-	-	-	-1.238.287.753
- Gastos (pérdida) 589019		1.238.287.753					1.238.287.753

10.2 Detalle saldos y movimientos PPE – Inmuebles

Representa los recursos, tangibles e intangibles, que son complementarios para la prestación de servicios y con propósitos administrativos, como los recursos controlados por el Minambiente que no han incluido en otro grupo y de los cuales espera obtener un potencial de servicio o generar beneficios económicos futuros, esta cuenta la componen:

CONCEPTO	2022	2021	VARIACIÓN
ACTIVOS INTANGIBLES	**4.226.938.464**	**5.772.640.464**	**-1.545.702.000**
Activos intangibles	8.088.713.075	9.369.517.075	-1.280.804.000
Amortización acumulada de activos intangibles (cr)	-3.861.774.611	-3.596.876.611	-264.898.000

Activos y amortización de Intangibles

Registra las licencias y software adquiridos por el Ministerio, necesarios para la utilización de los equipos de cómputo, siguiendo los lineamientos establecidos por la política administrativa de bienes establecida en la Resolución 2735 de 2017.

En el Ministerio, dada las características de los intangibles, estos bienes serán de vida útil finita por cuanto es posible establecer el tiempo durante el cual se obtendrá su potencial de servicios, razón por la cual siempre se calculará su amortización.

Los activos intangibles se amortizarán por el método de línea recta y su vida útil será la determinada por el contrato de la licencia, en el caso del software licenciados, y para aquellos softwares de propiedad, será definida por el Grupo de Sistemas.

CONCEPTOS Y TRANSACCIONES	LICENCIAS	SOFTWARES	TOTAL
CLASIFICACIÓN SEGÚN SU VIDA ÚTIL	**15**	**0**	**15**
+ Vida útil definida	5		**5**
+ Vida útil indefinida	10		**10**

Esta cuenta se encuentra conciliada con la información registrada por el Almacén y el Grupo de Contabilidad del Minambiente.

SERVICIO - BIENES ENTIDAD					
CUENTA	CONCEPTO	SALDO ALMACEN	CUENTA CONTABLE	SALDO LIBROS	DIFERENCIA
22501	SOFTWARE APLICATIVO	680.367.355	1.9.70.08	680.367.355	0,00
22502	SOFTWARE(PROGRAMAS Y LICEN.)	7.408.345.720	1.9.70.07	7.408.345.720	0,00
TOTAL INTANGIBLES		8.088.713.075		8.088.713.075	0,00

16.1.2 Avances y Anticipos entregados para Viáticos

En cumplimiento de los compromisos institucionales el Minambiente generó anticipos de recursos de viáticos a los profesionales de las áreas técnicas para realizar las visitas de cierre de la vigencia a diferentes zonas del país cumpliendo con los cronogramas establecidos, los cuales se legalizan en el periodo siguiente.

El Ministerio registra en esta cuenta recursos entregados a la Organización de Estados Iberoamericanos que corresponden al convenio OEI 01 de 2004 el cual presenta un saldo pendiente de legalizar por la suma de $264.223.080, correspondiente a recursos comprometidos, los cuales la OEI no ha cancelado al beneficiario final, por encontrarse los contratistas de una unión temporal vinculados a un proceso fiscal. Se tiene pendiente un informe de seguimiento por parte del representante asignado por la OEI.

Esta cuenta se clasificó del concepto de "Deudores" a "Otros Activos" en el Marco Normativo del Régimen Precedente para Entidades de Gobierno.

16.1.3 Recursos entregados en administración

El Ministerio en cumplimiento del Decreto 2785 de 2013 y Decreto 1780 de 2014, traslada los recursos al Sistema de Cuenta Única Nacional, considerando que:

> *"Artículo 1. Definición del Sistema de Cuenta Única Nacional. El Sistema de Cuenta Única Nacional (SCUN) es el conjunto de procesos de recaudo, traslado, administración y giro de recursos realizados por los órganos que conforman el Presupuesto General de la Nación. Los lineamientos y procedimientos para el traslado de recursos al SCUN, su administración y giro serán establecidos por la Dirección General de Crédito Público y Tesoro Nacional del Ministerio de Hacienda y Crédito Público, conforme a las normas orgánicas del presupuesto"*

Los recursos trasladados al Sistema de Cuenta Única Nacional son administrados por la Dirección General de Crédito Público - Tesoro Nacional del Ministerio de Hacienda y Crédito Público, hasta tanto se efectúen los giros para atender el pago oportuno de las apropiaciones autorizadas en el Presupuesto General de la Nación, cuenta conciliada con la DTN, y no presenta diferencia.

Esta cuenta incluye el reconocimiento de los fondos para el reconocimiento de las sentencias y contingencias constituidas con base a lo determinado en el Decreto 1266 del 17 de septiembre de 2020 a 31 de diciembre de 2022.

NOTA 21. CUENTAS POR PAGAR

Composición

Representa las obligaciones adquiridas por el Minambiente con terceros, originadas en el desarrollo de sus actividades y de las cuales se espera, a futuro, la salida de un flujo financiero fijo o determinable a través de efectivo, equivalentes a este.

Los saldos comparativos a 31 de diciembre corresponden a:

21.1.5 Recursos a favor de terceros

Representa el valor de los recursos recaudados por la Dirección del Tesoro Nacional, correspondientes a reintegros por concepto de viáticos, incapacidades y convenios no ejecutados, pendientes de ser clasificados.

ASOCIACIÓN DE DATOS			
TIPO DE TERCEROS	PN / PJ / ECP	CANTIDAD	VALOR EN LIBROS
RECURSOS A FAVOR DE TERCEROS			**5.418.282**
Cobro cartera de terceros			1.576.640
Recaudos por clasificar			2.406.810
Estampillas			901.165
Otros recursos a favor de terceros			533.667

Recaudos por Clasificar

Agrupa principalmente los documentos de recaudo por clasificar originados por las consignaciones efectuadas por las Corporaciones Autónomas Regionales y reintegros de otros terceros, los cuales son clasificados por la Tesorería o Grupo de Presupuesto del Ministerio, afectando con registros automáticos la contabilidad y generando reciprocidad en las operaciones con la Dirección del Tesoro Nacional. El saldo de esta cuenta se encuentra conciliada.

21.1.7 Descuentos de nómina

Registra el valor de las obligaciones del Minambiente originadas por los descuentos que se realizan en la nómina de sus funcionarios, y pensionados, los cuales deben transferirse en los plazos y condiciones establecidas por las entidades correspondientes.

ASOCIACIÓN DE DATOS			
TIPO DE TERCEROS	PN / PJ / ECP	CANTIDAD	VALOR EN LIBROS
DESCUENTOS DE NÓMINA			**56.389.562**
Aportes a fondos pensionales	PN		12.333.798
Aportes a seguridad social en salud	PN		41.259.914
Cooperativas	PN		54.204
Libranzas	PN		598.158
Otros descuentos de nómina	PN		2.143.488

Retenciones en la fuente e impuesto de timbre

Registra los descuentos realizados por el Minambiente en la aplicación de normas de la Dirección de

Servicios públicos por pagar

Registra las obligaciones que adquiere el Minambiente con empresas prestadoras de servicios públicos, las cuales se cancelaron en su totalidad.

Servicios.

Registra obligaciones causadas, pagadas en el siguiente mes.

NOTA 22. BENEFICIOS A LOS EMPLEADOS

Composición

CONCEPTO	2022	2021	VALOR VARIACIÓN
BENEFICIOS A LOS EMPLEADOS	**286.493.972.426**	**294.264.219.916**	**-7.770.247.490,00**
Beneficios a los empleados a corto plazo	1.860.176.314	1.822.426.893	37.749.421,00
Beneficios posempleo - pensiones	284.633.796.112	292.441.793.023	-7.807.996.911,00

Representa las obligaciones generadas por concepto de las retribuciones que el Ministerio proporciona a sus funcionarios a cambio de sus servicios, el reconocimiento de las pensiones pagadas directamente, así como las que por disposiciones legales han sido asumidas por el Minambiente incluidas las de los ex trabajadores del Inderena, entidad liquidada, Adicionalmente incluye el valor de los bonos pensionales emitidos de conformidad con las disposiciones legales. El cálculo actuarial presentado por el Minambiente en 216, fue aprobado por el Ministerio de Hacienda y Crédito Público, conforme a memorando 3-2021-013439, expediente 15287/2021/MEM.

22.1 Beneficios a los empleados a corto plazo

CONCEPTO	VALOR EN LIBROS
BENEFICIOS A LOS EMPLEADOS A CORTO PLAZO	**1.860.176.314**
Nómina por pagar	1.898.284
Vacaciones	714.854.435
Prima de vacaciones	805.395.318
Prima de servicios	278.213.095
Prima de navidad	0
Bonificaciones	54.421.946
Aportes a riesgos laborales	236.200
Aportes a fondos pensionales - empleador	244.443
Aportes a seguridad social en salud - empleador	3.410.293
Aportes a cajas de compensación familiar	1.502.300

NOTA 23. PROVISIONES

Composición

Representa los pasivos que están sujetos a condiciones de incertidumbre en relación con su cuantía y/o vencimiento.

El saldo a 31 de diciembre está constituido por:

CONCEPTO	2022	2021	VALOR VARIACIÓN
PROVISIONES	**1.490.388.134.763**	**796.843.387.647**	**693.544.747.116**
Litigios y demandas	1.490.388.134.763	796.843.387.647	693.544.747.116

23.1 Litigios y demandas

Representa los procesos jurídicos de carácter administrativo y laboral que cursan en contra del Minambiente y generan incertidumbre sobre los recursos que incorporan beneficios económicos en relación con la cuantía y/o vencimiento de cada proceso, los cuales presentaron un incremento neto comparativo con el saldo a 31 de diciembre de 2021 de un 87.04 % equivalente a la suma de $693.544 millones de pesos, variación generada por el incremento en las provisiones de los Procesos Administrativos en un 87.12 % y en la disminución de los Procesos Laborales en un 95.56 %, así:

ASOCIACIÓN DE DATOS	VALOR EN LIBROS - CORTE 2022			
	INICIAL	ADICIONES (CR)	DISMINUCIONES (DB)	FINAL
TIPO DE TERCEROS	SALDO INICIAL	INCREMENTO DE LA PROVISIÓN	DECREMENTOS DE LA PROVISIÓN	SALDO FINAL
LITIGIOS Y DEMANDAS	**796.843.387.647**	**693.887.755.610**	**343.008.494**	**1.490.388.134.763**
Administrativas	**796.484.456.186**	**693.887.755.610**	**-**	**1.490.372.211.796**
Nacionales	796.484.456.186	693.887.755.610		1.490.372.211.796
Laborales	**358.931.461**	**-**	**343.008.494**	**15.922.967**
Nacionales	358.931.461		343.008.494	15.922.967

De acuerdo al Manual de Política Contable, la Oficina Asesora Jurídica del Ministerio, con el fin de asegurar que la evolución de los procesos litigiosos a favor o en su contra se refleje apropiadamente en los estados financieros, actualiza mensualmente en el eKOGUI, las novedades que se presenten, de conformidad con la normatividad e instructivos de la Agencia Nacional de Defensa Jurídica del Estado y reporta esta información al Grupo de Contabilidad. Cuando se presentan mandamientos de pago por procesos litigiosos, la Oficina Asesora Jurídica informa la liquidación a la Subdirección Administrativa y Financiera para proceder al trámite de pago, momento en el cual se realizarán los ajustes correspondientes en los estados financieros, por mayores o menores valores estimados en las provisiones, así como intereses o costas procesales correspondientes.

Los procesos que originaron en la vigencia actual un aumento de la provisión, frente a la reconocida a 31 de diciembre de 2021, fueron:

PROVISION DE PROCESOS AJUSTADOS POR MAYOR VALOR				VARIACION	
IDENTIFICACION	DEMANDANTE	SALDO A 2021-12-31	SALDO A 2022-12-31	ABSOLUTA	%
2.982.362	JOSE HELIODORO LOPEZ QUEVEDO	7.447.765	9.876.936	2.429.171	32,62%
80.310.294	JOSE RAUL MARTINEZ NIÑO	27.303.205	33.994.524	6.691.319	24,51%
1.078.857.394	DIANA ARIAS	100.000.000	124.237.994	24.237.994	24,24%
1.076.320.831	MARIA ISABELINA MOSQUERA RENGIFO	10.209.277	122.031.161	111.821.884	1095,30%
11.938.122	VICTOR EMILIO MOSQUERA MOSQUERA	31.565.174	180.204.754	148.639.580	470,90%
835.000.815	RE COM NEGRA CUENCA RIO ANCHICAYA - B/V	30.594.217.058	30.802.412.558	208.195.500	0,68%
25.195.555	LUZ ADRIANA RENDON MARIN	61.678.456	373.939.799	312.261.343	506,27%
39.791.700	VIVIANA MARQUEZ RICAURTE	119.210.192	457.529.929	338.319.737	283,80%
830.041.433	INGENIERIA ZAR LTDA	1.732.727.062	2.210.837.229	478.110.167	27,59%
1.148.119.515	DIANA MARLENIS IBARGUEN LOPEZ	134.525.022	697.585.729	563.060.707	418,55%
71.591.352	JORGE LEON IDARRAGA AGUDELO	3.772.310.950	4.424.881.830	652.570.880	17,30%
35.605.103	ANA BEATRIZ MEDINA MACHADO	1.757.184.216	3.398.450.229	1.641.266.013	93,40%
71.930.802	VENANCIO CHAVERRA CORDOBA	388.986.110	3.514.295.435	3.125.309.325	803,45%
900.154.493	INVERSIONES GASAPA & CIA. S. EN C.	4.925.487.782	13.057.207.191	8.131.719.409	165,09%
19.311.842	CARLOS ALBERTO MANTILLA GUTIERREZ	6.527.782.013	38.460.257.997	31.932.475.984	489,18%
41.429.313	KLING DE CARDENAS BEATRIZ	20.679.110.720	53.493.266.831	32.814.156.111	158,68%
860.043.882	BOSQUES DE SANTA ANA EN LIQUIDACION	131.199.849	45.419.755.946	45.288.556.097	34518,76%
19.232.781	ANTONIO MOSQUERA ANGEL	7.202.331.832	57.845.596.851	50.643.265.019	703,15%
35.852.396	ADRIANA MATURANA AGUALIMPIA	27.011.177.590	234.036.882.006	207.025.704.416	766,44%
1.078.917.812	TATIANA ALLIN RENTERIA	98.869.949.345	487.460.989.829	388.591.040.484	393,03%
	TOTALES:	204.084.403.618	976.124.234.758	772.039.831.140	378,294%

Dentro de los saldos anteriores, algunos de los más representativos son los siguientes procesos:

Reserva Comunidad Negra cuenca río Anchicayá, $30.802.412.558: el motivo es el daño o amenaza ambiental por disposición final de residuos sólidos y la provisión aumentó debido a que hubo fallo desfavorable el cual tiene una cuantía superior a la provisión de la vigencia 2021. De acuerdo a la metodología adoptada por el Ministerio mediante la Resolución 0188 de 2017, la provisión contable y la calificación del riesgo debe ser actualizada cuando se contesta la demanda, cada seis meses o cuando haya un fallo; en el evento que el fallo sea desfavorable se debe provisionar por el valor del mismo.

Bosques de Santa Ana en Liquidación $45.419.755.946: el motivo es la ocupación temporal o permanente de inmueble; aumentó el factor de indexación del 8,78 % al 12,27% y la tasa de descuento que paso del 10,35 % al 13,53 %.

Antonio Mosquera Ángel $57.845.596.851*:* el motivo es el daño o amenaza ambiental por actividad minera, aumentó el factor de indexación del 8,42 % al 12,27 % y la tasa de descuento pasó del 10,04 % al 13,53 %.

Beatriz Kling de Cárdenas $53.493.266.831: el motivo es el daño especial por expedición de ley constitucional y/o acto administrativo licito; aumentó el factor de indexación del 8,78 % al 12,27 % y la

PROVISION DE PROCESOS NUEVOS		
IDENTIFICACION	DEMANDANTE	SALDO A 2022-12-31
19.057.601	RAUL PEDRAZA PAEZ	63.215.948
1.128.049.590	DIANA CAROLINA ORTIZ ALVAREZ	84.724.347
900.442.807	DAG INGENIERIA S.A.S.	94.611.895
79.736.653	ALVARO CAICEDO ESCOBAR	119.700.361
18.129.192	CARLOS ANDRES FAJARDO ANDRADE	120.024.293
830.125.996	AGENCIA NACIONAL DE INFRAESTRUCTURA	299.647.247
1.078.116.330	LUZ MARINA MARTINEZ CHALA	344.916.949
45.495.780	JUDITH CECILIA RODRÍGUEZ PUERTAS	408.794.446
36.726.266	SAIDA MILENA GARCIA MANJARREZ	2.024.299.788
69.020.206	MARIA ALEIDA JIPA NARVAEZ	2.048.482.658
32.118.625	CLAUDIA MARIA JIMENEZ ESPINOSA	3.201.924.275
32.118.198	MARIA ROCIO SEPULVEDA CALLE	3.409.714.902
1.001.159.767	MERARIS ANAYA ARRIETA	3.832.176.660
1.133.869.528	ROBERNEYS ALVAREZ SOTELO	4.059.074.672
79.239.520	JUAN CARLOS ECHEVERRI NARVAEZ	12.268.258.150
74.185.630	VIRGILIO PINEDA PEREZ	13.235.000.227
17.114.550	CARLOS ALFONSO BARBERO MUÑOZ	14.703.657.268
		60.318.224.086

Esta nueva provisión representa el 8% del total de la provisión al cierre contable por procesos administrativos de la vigencia anterior.

Como está plasmado en las actas mensuales de conciliación que se realizan entre la Oficina Asesora Jurídica y el Grupo de Contabilidad, la ANDJE exige en su normativa, que una vez terminado el proceso judicial a favor de algún tercero, se debe sacar de la provisión y llevar como una cuenta por pagar, sin embargo, esto solo aplica para el manejo del eKOGUI, es decir, en la parte contable el Ministerio de Hacienda ha definido que, cualquier valor exigible se debe llevar como una provisión incluso cuando ha salido el proceso a favor del tercero y únicamente hasta tanto no se surta todo el proceso para el pago (desde la resolución hasta el final de la cadena presupuestal), no podrá salir de la cuenta de la provisión dicho proceso. Por tal motivo a 31 de diciembre dentro de los registros contables existen unos valores que en el eKOGUI están clasificados como una Cuenta por Pagar.

A continuación, se describen los procesos correspondientes a las Cuentas por Pagar que se encuentran en eKOGUI y dentro de los registros contables de la provisión a 31 de diciembre:

pueda leer de manera detallada cada etapa del proceso judicial que conlleve a una medida cautelar desde que se inicia hasta que se termina o se cierra, con énfasis o explicación amplia de los procesos con variaciones importantes o significativas de un periodo a otro, el cual se soportará en las respectivas actas de conciliación mensual.

NOTA 24 OTROS PASIVOS

Composición

CONCEPTO	2022	2021	VALOR VARIACIÓN
OTROS PASIVOS	**57.891.649.316**	**-**	**57.891.649.316**
Otros pasivos diferidos	57.891.649.316	-	57.891.649.316

Representa el valor de los pasivos del Sistema General de Regalías, originado por el registro de la designación del beneficiario del resultado del proyecto de inversión, aprobado en el Sistema de Presupuesto y Giro de Regalías (SPGR), en virtud de lo establecido en el artículo 2.1.1.3.15 del Decreto 1821 de 2020 parágrafo 3, el cual trata sobre el cumplimiento de las dinámicas contables establecidas por la Contaduría General de la Nación.

IDENTIFICACIÓN DE LA ENTIDAD EJECUTORA	BPIN	BENEFICIARIO DEL RESULTADO DEL PROYECTO DE INVERSIÓN EN EL SPGR	DESCRIPCIÓN PROYECTO DE INVERSIÓN	VALOR ASIGNADO PROYECTO DE INVERSIÓN	RESOLUCIÓN DE PRIORIZACIÓN Y APROBACIÓN
01-322900	20223201010016	CORPORACIÓN AUTÓNOMA REGIONAL DE LA ORINOQUIA CORPORINOQUIA	REFORESTACIÓN COMO ESTRATEGIA DE RESTAURACIÓN EN EL PREDIO EL PRIMAVERA DEL MUNICIPIO DE PARATEBUENO DEPARTAMENTO DE CUNDINAMARCA	1.392.260.937	RESOLUCIÓN 0772 DE 2022
02-76000	20223201010019	DEPARTAMENTO DEL VALLE DEL CAUCA	RESTAURACIÓN DE CORREDORES DE CONECTIVIDAD DEL RÍO CAUCA COMO MEDIDA DE ADAPTACIÓN AL CAMBIO CLIMÁTICO BASADO EN ECOSISTEMAS ESTRATEGICOS DEL DEPARTAMENTO DEL VALLE DEL CAUCA	4.000.000.000	RESOLUCIÓN 0772 DE 2022
01-320800	20223201010013	CORPORACION AUTONOMA REGIONAL DE LOS VALLES DEL SINU Y DEL SAN JORGE	REHABILITACIÓN ECOLÓGICA PARTICIPATIVA DE BOSQUES DE PROTECCIÓN EN LA CUENCA HIDROGRÁFICA DE LA QUEBRADA TAY MUNICIPIO DE TIERRALTA CÓRDOBA	3.999.133.110	RESOLUCIÓN 0772 DE 2022
01-321800	20223201010015	CORPORACION AUTONOMA REGIONAL DE LA GUAJIRA (CORPOGUAJIRA)	REHABILITACIÓN ECOLÓGICA EN AREAS AMBIENTALES DEGRADADAS EN LOS MUNICIPIOS DE HATONUEVO BARRANCAS FONSECA SAN JUAN DEL CESAR Y VILLANUEVA DEPARTAMENTO DE LA GUAJIRA	3.062.151.170	RESOLUCIÓN 0772 DE 2022
01-321800	20223201010014	CORPORACION AUTONOMA REGIONAL DE LA GUAJIRA (CORPOGUAJIRA)	REHABILITACIÓN ECOLÓGICA DE ZONAS DEGRADADAS EN LA CUENCA MEDIA DEL RÍO CARRAIPIA DE LA RFP MONTES DE OCA MUNICIPIO DE MAICAO LA GUAJIRA	1.526.330.738	RESOLUCIÓN 0772 DE 2022
02-13000	20223201010012	DEPARTAMENTO DE BOLIVAR	MANTENIMIENTO PROTECCIÓN Y CONSERVACION DEL AREA DE IMPORTANCIA ESTRATÉGICA PARA EL RECURSO HÍDRICO QUE ABASTECE EL ACUEDUCTO DE LACABECERA MUNICIPAL DE MAHATES.	3.900.000.000	RESOLUCIÓN 0772 DE 2022
01-321900	20213201010025	CORPORACION AUTONOMA REGIONAL DEL CESAR (CORPOCESAR)	MEJORAMIENTO AMBIENTAL DE LA CUENCA HIDROGRAFICA RIO CALENTURITAS A TRAVES DE ACCIONES DE RESTAURACION EN AREAS DEGRADADAS LOCALIZADAS EN EL MUNICIPIO DE LA JAGUA DE IBIRICO EN EL DEPARTAMENTO DEL CESAR	3.966.687.778	RESOLUCIÓN 0852 DE 2022
02-52001	20223201010021	MUNICIPIO DE PASTO	CONSERVACIÓN DE ÁREAS AMBIENTALES ESTRATÉGICAS MEDIANTE RESTAURACIÓN ECOLÓGICA PARTICIPATIVA EN ZONAS DE RECARGA HÍDRICA DEL MUNICIPIO DE PASTO	3.002.042.448	RESOLUCIÓN 0852 DE 2022

25.1.1 Revelaciones Generales Activos contingentes

CONCEPTO	CORTE 2022 VALOR EN LIBROS
ACTIVOS CONTINGENTES	**14.604.145.871**
Litigios y mecanismos alternativos de solución de conflictos	**7.790.165.861**
Administrativas	7.790.165.861
Otros activos contingentes	**6.813.980.010**
Otros activos contingentes	6.813.980.010

25.2 Pasivos Contingentes

CONCEPTO	2022	2021	VALOR VARIACIÓN
PASIVOS CONTINGENTES	**135.369.280.015.940**	**23.713.550.491.947**	**111.655.729.523.993**
Litigios y mecanismos alternativos de solución de conflictos	135.369.280.015.940	23.713.550.491.947	111.655.729.523.993

25.2.1 Revelaciones Generales

CONCEPTO	CORTE 2022 VALOR EN LIBROS
PASIVOS CONTINGENTES	**135.369.280.015.940**
Litigios y mecanismos alternativos de solución de conflictos	**135.369.280.015.940**
Laborales	50.061.582.083
Administrativos	135.319.218.433.857

Litigios y Mecanismos Alternativos de Solución de Conflictos

Registra los procesos administrativos y laborales en contra del Ministerio, con información tomada del eKOGUI, la cual se reporta por la Oficina Asesora Jurídica a la Contraloría General de la República y soporta el registro contable. Sus saldos son conciliados mensualmente entre el Grupo de Contabilidad y la Oficina Asesora Jurídica. Se describen algunos procesos que forman parte de esta cuenta; la información contiene número del proceso el tercero y la causa de la demanda, valor de las pretensiones.

Procesos Laborales constituidos en cuentas de orden Acreedoras así:

CÓDIGO CONTABLE	DESCRIPCIÓN	SALDO A 31-12-2021	SALDO A 31-12-2022	VARIACIÓN ABSOLUTA	VARIACIÓN RELATIVA
9.1.20	LITIGIOS Y MECANISMOS ALTERNATIVOS DE SOLUCIÓN DE CONFLICTOS	23.713.550.491.946,50	135.369.280.015.940	111.655.729.523.993	82,48%
9.1.20.02	Laborales	42.985.967.253	50.061.582.083	7.075.614.830	14,13%
9.1.20.04	Administrativos	23.670.564.524.694	135.319.218.433.857	111.648.653.909.163	82,51%
9.9	ACREEDORAS POR CONTRA (DB)	- 23.714.733.864.293	- 135.369.690.076.413	- 111.654.956.212.120	82,48%
9.9.05	PASIVOS CONTINGENTES POR CONTRA (DB)	- 23.713.550.491.947	- 135.369.280.015.940	- 111.655.729.523.993	82,48%
9.9.05.05	Litigios y mecanismos alternativos de solución de conflictos	- 23.713.550.491.947	- 135.369.280.015.940	- 111.655.729.523.993	82,48%

Frente a las variaciones la AOJ indicó que el cambio masivo de las cuentas de orden se presentó por que, de acuerdo a las normas legales vigentes y a la metodología adoptada por esta cartera Ministerial, el ejercicio de la calificación del riesgo se debe realizar por parte de los abogados cada seis meses y cada vez que haya fallos. Anteriormente, ese ejercicio se realizaba en una plantilla excel que era externa al sistema E-KOGUI y los abogados, si el riesgo no cambiaba, seguían dejando el mismo valor en la cuenta de orden y el registro de la misma no quedaba incluido en el citado aplicativo, situación que hacía engorroso el trabajo porque los abogados debían enviar el formato excel diligenciado al administrador del Sistema y éste verificar uno a uno si las cifras cambiaban o no. Posteriormente, la ANDJE motivada por los requerimientos realizados tanto por el administrador del E-kogui de éste Ministerio, así como por otras Entidades, incluyó dentro del aplicativo el campo para que cuando los abogados calificaran el riesgo, quedara automáticamente guardado si era una cuenta de orden o una provisión contable y su respectivo valor, dejando de lado el trabajo manual (excel) que hacían los abogados y guardando el historial de las actualizaciones realizadas en el aplicativo.

A continuación se detallan algunos aspectos relevantes por tercero en las Cuentas de Orden de los procesos Administrativos por valor de $110.801.132.978.622 equivalentes al 82% del total de la cuenta a 31 de diciembre, así:

TERCERO	PROBABILIDAD DE PERDER EL	SALDO FINAL	MOTIVO DEL PROCESO
CARMEN LEONOR ROMERO EPIAYU	MEDIA	4.290.971.525.728	DAÑO O AMENAZA AMBIENTAL POR ACTIVIDAD MINERA

La probabilidad de que este proceso pase de la cuenta de orden a la provisión actualmente es baja por cuanto hasta el momento no se ha surtido la audiencia inicial, solamente se ha avanzado hasta la contestación de la demanda en la cual se alegó la falta de legitimación en la causa por pasiva del Ministerio; sin embargo es preciso que se tenga en cuenta que la probabilidad indicada no es vinculante, pues al avanzar el proceso puede cambiar sustancialmente la visión que se tenga frente al riesgo y el abogado por orden legal debe realizar la actualización pertinente.

TERCERO	PROBABILIDAD DE PERDER EL CASO	SALDO FINAL	MOTIVO DEL PROCESO
LEONARDO MICOLTA PORTOCARRERO	MEDIA	8.739.349.775.416	DAÑO O AMENAZA AMBIENTAL POR ERRADICACION DE CULTIVOS ILICITOS

al avanzar el proceso puede cambiar sustancialmente la visión que se tenga frente al riesgo y el abogado por orden legal debe realizar la actualización pertinente.

Bienes Recibidos en Custodia

Registra bienes recibidos según contratos de comodato de entidades del estado como: Presidencia de la República, para la vigencia se recibió de la Autoridad Nacional Ambiental –ANLA mediante la entrada de Almacén No. 126 de diciembre de 2020, un total de 783 bienes por valor de $1.170.158.666.

Liquidación Provisional de Bonos Pensionales

Registra, en cumplimiento de los Decretos 1748 de 1995, 1474 de 1997 y 1513 de 1998 para efectos del cálculo de Bonos Pensionales para personal retirado se consideró Bono Pensional Tipo B bajo el supuesto de que su derecho pensional va a ser en el Sector Público.

El Ministerio cumpliendo con lo ordenado en la Resolución 320 del 01 de octubre de 2019 de la Contaduría General de la Nación, eliminó la cuenta de Liquidación Provisional de Bonos pensionales.

Bienes y Derechos Retirados

Registra dos resoluciones generadas a la fecha por enajenación de bienes: Los bienes ofrecidos en la Resolución 087de 2019, por un valor en libros de $8.853.859.21, no fueron solicitados por ninguna entidad del estado por tal motivo no se han retirado estos bienes. Los bienes ofrecidos y registrados en la Resolución 088 de 2019 fueron solicitados y entregados a las diferentes Corporaciones Autónomas Regionales y entidades del estado que los requerían.

Los bienes dados de baja según Resolución 1804 del 14 de noviembre de 2019, se encuentran pendientes de definir su entrega o destino.

Responsabilidades en procesos

Registra bienes dados de baja en 2017 producto de un levantamiento de inventario de bienes elaborado por el Almacén y a cargo de los funcionarios del Minambiente por un valor de $1.057.239.533. Durante el seguimiento a estos faltantes se fueron encontrando y recuperando bienes.

Los bienes faltantes se encontraron en el Ministerio de Vivienda Ciudad y Territorio, entregados durante el proceso de escisión, entre ellos cinco (5) vehículos por valor de $214.260.000 y bienes muebles por valor de $110.647.881.

El Almacén, encargado de la vigilancia y control de los bienes del Minambiente, trasladó a los organismos de control como Procuraduría General de la Nación, Contraloría General de la República, Fiscalía General de la Nación y Oficina de Control Interno del Ministerio la relación de los bienes y los responsables de estos bienes para su respectiva investigación, continuando con el seguimiento de estos procesos el Grupo de Servicios Administrativos - Almacén, para conocer los resultados y elaborar los ajustes requeridos, se presentan los registros, descripción de los bienes y valores de esta cuenta.

CATALOGO GENERAL DE CUENTAS - PARA ENTIDADES DE GOBIERNO					
RESOLUCION 620 DE 2015			SALDOS A		
			31-dic-21	31-dic-22	VARIACION
3109 "Resultado de Ejercicios Anteriores"	310901 "Excedente Acumulado"	310901001 "Excedente Acumulados"	976.025.430.540	976.059.827.312	34.396.773
		310901002 "Corrección por Excedente"	8.512.691.574	142.316.390.924	133.803.699.350
	310902 "Déficid Acumulado"	310902001 "Déficit Acumulado"	- 244.199.536.994	- 261.260.476.562	- 17.060.939.568
		310902002 "Corrección por Déficit	5.790.578.264	19.278.907.477	13.488.329.212
			746.129.163.384	**876.394.649.152**	**130.265.485.768**

Para un mayor entendimiento:

Los saldos por excedentes y déficit acumulados por el Minambiente, correspondiente al resultado de los ejercicios anteriores comparado con 2021:

RESULTADOS ACUMULADOS DE EJERCICIOS ANTERIORES			
MINAMBIENTE			
Descripcion	**Saldo Inicial 31-12-2021**	**Saldo Final 31-12-2022**	**Variación**
Utilidad o Excedentes acumulados	974.156.971.822	974.156.971.822	-
Pérdidas Déficits acumulados	- 243.043.878.930	- 260.104.818.498	- 17.060.939.568
SUBTOTAL	**731.113.092.892**	**714.052.153.324**	**- 17.060.939.568**
REGALIAS			
Descripcion	**Saldo Inicial 31-12-2021**	**Saldo Final 31-12-2022**	**Variación**
Utilidad o Excedentes acumulados	1.868.458.717	1.902.855.490	34.396.773
Pérdidas Déficits acumulados	- 1.155.658.064	- 1.155.658.064	-
SUBTOTAL	**712.800.653**	**747.197.426**	**34.396.773**
TOTAL RESULTADOS ACUMULADOS	**731.825.893.545**	**714.799.350.750**	**- 17.026.542.795**

Los saldos por excedentes y déficit acumulados por el Minambiente, correspondiente al registro por corrección de ejercicios anteriores comparado con 2021:

CORRECCION DE ERRORES DE UN PERIODO CONTABLE ANTERIOR			
MINAMBIENTE			
Descripcion	**Saldo Inicial 31-12-2021**	**Saldo Final 31-12-2022**	**Variación**
Corrección de errores Excedente Acumulado	8.512.691.574	142.297.823.740	133.785.132.166
Corrección de errores Deficit Acumuado	5.813.840.065	19.302.742.794	13.488.902.728
SUBTOTALES:	**14.326.531.639**	**161.600.566.534**	**147.274.034.895**

D.C. - Bogotá-Córdoba-Montería-Bogotá D.C. – Bogotá - 10/12/2021:

Fecha	Tipo	Numero Comprobante	DEBE	HABER	CUENTA	CONCEPTO
2022/01/11	MANUAL	4504	0,00	87.240,00	190603001	Avances y Anticipos
2022/07/01	MANUAL	17866	0,00	9.090.000,00	197008001	Software

Propiedad Planta y Equipo

Correspondiente a: **1.** Ajuste por entrada de almacén No 1 por Licenciamiento de ofimática Contrato 715 de 2021 Controles Empresariales Ltda. y la entrada de Almacén 107 - aplicación móvil contrato 724 del 2021 Smart Data y Automación S.A.S. **2.** Ajustes por conciliación de diferencias entre el saldo en libros reportados por el almacén y el saldo en libros contable correspondientes a la depreciación acumulada de ejercicios anteriores, los cuales se soportan en la respectiva hoja de trabajo de conciliación.

Comprobantes

Fecha	Tipo	Numero Comprobante	DEBE	HABER	CUENTA	CONCEPTO
2022/01/24	MANUAL	5145	0,00	410.019.519,62	163504002	PPYE- Bienes Muebles en Bodega
2022/03/29	MANUAL	8840	0,00	296.000.000,00	163504002	PPYE- Bienes Muebles en Bodega
2022/07/31	MANUAL	19747	0,00	72.518.433,71	168504001	PPYE- Equipo de Construcción
2022/07/31	MANUAL	19748	0,00	415.898.574,40	168506001	PPYE- Muebles y Enseres
2022/07/31	MANUAL	19744	0,00	2.530.138.243,76	168507001	PPYE- Equipo de Comunicación

Bancos

Rendimientos financieros Cuenta de Ahorros de AV Villas destinada para el recaudo - Fondo de Compensación Ambiental de diciembre 31 de 2021.

Comprobantes

Fecha	Tipo	Numero Comprobante	DEBE	HABER	CUENTA	CONCEPTO
2022/02/01	MANUAL	6513	0,00	1.436.384,22	111006001	Bancos
2022/04/01	MANUAL	9383	1.436.384,22	-	111006001	Bancos
2022/04/01	MANUAL	9386	1.436.384,22	-	111006001	Bancos
2022/08/02	MANUAL	22276	8.747.000,00	-	111006001	Bancos

Los ajustes que disminuyen el pasivo clasificado por cuenta o concepto corresponden al reconocimiento de:

Cuentas por Pagar

Corresponde a la reclasificación de saldos por pagar con reconocimiento en el resultado (gasto) de ejercicios anteriores causados mediante registros manuales, que fueron registrados nuevamente por el proceso automáticos de obligación y orden de pago en la vigencia actual.

NIT	ENTIDAD	DETALLE	VALOR
900.029.004	SUPRATEC LTDA	Se revierte mayor valor registrado cómo saldo inicial, Nuevo Marco Normativo para Entidades de Gobierno, en relación con unico pago realizado con la Orden de Pago el 2018-01-29 Contrato 683.	3.370.675,00
900.372.035	ITO SOFTWARE SAS	Se revierte registro manual NCT240-18614 2020-11-10 correspondiente a la ENTRADA ALMACÉN 92 Contrato 588-2020 FV- FR27 2022, con reconocimiendo duplicado originado en la obligación EPG066-578720 del 2020-11-19 cómo un gasto por servicios.	260.235.591,14
11.233.164	JOSE FERNANDO RUEDA BASTO	Se revierte registro manual NCT240-21417 2020-12-30 correspondiente al pago 11 del Contrato 198-2020 por Prestación de servicios profesionales, con reconocimiendo duplicado originado mediante la obligación EPG066-33921 del 2021-02-08 cómo un gasto por servicios.	4.160.000,00
817.002.466	CONSEJO REGIONAL INDIGENA DEL CAUCA CRIC	Se revierte registro parcial por causación de saldos x pagar Convenio 525-2020 registrado de modo manua mediante NCT240-21448 2020-12-31 por un valor total del $1.250 millones de pesos, incluido recursos girados por Fonam, segun las ordenes de pago efectuadas por Minambiente y Fonam durante el año 2021 asociadas a la clausula de desembolsos establecidos en el convenio en mención. Ver traza contable de ordenes de pago SIIF del Convenio	375.000.000,00
811.021.363	UNIPLES S.A.	Se revierte registro manual NCT240-18614 2020-11-10 correspondiente a la ENTRADA ALMACÉN 92 Contrato 588-2020 FV- FR27 2022, con reconocimiendo duplicado originado mediante la obligación EPG066-578720 del 2020-11-19 cómo un gasto por servicios. Debiendo ser un activo	638.680.135,24
830.001.637	SONDA DE COLOMBIA S A	Se revierte registro manual NCT240-3224 2021-02-26 correspondiente a la ENTRADA ALMACÉN 27 Contrato 576-2020 pago del 1 al 3 - NIT 830.001.63, con afectación al gasto por concepto de servicios con reconocimiendo duplicado originado mediante obligaciones con NIT 901.414.801 CONSORCIO SONDA-MADS-SIE03-2020 EPG066- EPG 100921-101021-101121 de 2021-03-13. Debiendo ser un activo.	519.560.840,00
900.519.729	AUTORIDADES INDIGENAS DE COLOMBIA POR LA PACHA MAMA	Se revierte registro automatico por reintegro EPG134-21 del 2021-04-16 correspondiente al CONVENIO 636 -2020.	39.000.000,00
80.124.902	CARLOS ANDRES GONZALEZ ORDUZ	Se revierte registro manual NCT240-3223 2021-02-26 correspondiente a la ENTRADA ALMACÉN 12 Contrato 688-2020, con reconocimiendo duplicado originado mediante obligación EPG066-107621el 2021-03-24 cómo pago 1 por gastos de materiales y suministro. Debiendo ser un activo.	182.882.304,00
813.013.679	ASOCIACION DE AUTORIDADES TRADICIONALES DEL CONSEJO REGIONAL INDIGENA DEL HUILA - CRIHU	Se revierte registro manual NCT240-25805 2021-03-24 por gastos de seguros generales sin obligar, con reconocimiendo duplicado originado por proceso automatico mediante obligación EPG066-14522el 2022-01-20 cómo Pago 4 del Convenio 549.	230.000.000,00
901.440.468	TEMPORAL ASEGURADORA SOLIDARIA-ALLIANZ SEGUROS	Se revierte registro manual NCT240-21370 2020-12-31 por gastos de servicio sin obligar, con reconocimiento del gasto duplicado por proceso automatico con obligación EPG066-38521asociado al NIT 860.624.645 ASEGURADORA SOLIDARIA DE COLOMBIA ENTIDAD COOPERATIVA-RP 264420 CTO 666-2020 OP 25430121 y Registro Manual DC-3636 2021-02-15	330.854.387,00
901.391.005	UNION TEMPORAL MOTORYSA-CASATORO 2020	Se revierte registro manual NCT240-26020 2021-12-31, correspondiente a la ENTRADA ALMACEN No.158 AUTOMOVIL PLACAS JQV178 - ORDEN DE COMPRA 852-2021 FACTURA N154/32, A154/14,178/1003, con doble reconocimiento contable mediante proceso automatico con obligación EPG066-964321 2021-12-24 asociado al NIT 860.019.063 MOTORES Y MAQUINAS S.A BIC - beneficiario del pago con RP 406921 ORDEN DE COMBRA 852-2021 y OP 383637921	105.149.999,00
901.440.468	TEMPORAL ASEGURADORA SOLIDARIA -ALLIANZ SEGUROS	SE REVIERTE AJUSTE DE SALDO EFECTADO MEDIANTE DC- MANUAL 30465 - VALIDANDO EL COMPROBANTE MANUAL CD-8108 EFECTUADO EL 2022-03-01 EL CUAL NO SE TUVO EN CUENTA EN EL AJUSTE INICIAL.	330.854.387,00

integral de los estados financieros.

Cuenta ganancias o pérdidas por planes de beneficio a los empleados

Registra el cálculo actuarial de pensiones actuales correspondiente al valor presente de los pagos futuros que el Minambiente deberá realizar a favor de sus actuales pensionados, y el cálculo actuarial de cuotas partes corresponde al valor presente de los pagos futuros que el Minambiente deberá realizar por concepto de cuotas partes de pensiones.

El Ministerio dio cumplimiento a la Resolución 320 del 01 de octubre de 2019 de la Contaduría General de la Nación y presentó en 2016 el cálculo actuarial al Ministerio de Hacienda y Crédito Público, siendo aprobado conforme al memorando 3-2021-013439, expediente 15287/2021/MEM.

SISTEMA GENERAL DE REGALIAS

Los saldos comparados con la vigencia anterior presentan una disminución del déficit, los cuales no se consideran cómo errores materiales que conlleven a reexpresar los Estados Financieros del Ministerio al corresponder a los movimientos contables de la PCI SGR 01-32-01-01 del Sistema de Participación General de Regalías – SPGR, incorporados mediante comprobante manual en el Ministerio afectando la subunidad PCI 32-01-01-011 Sistema General de Regalías, los cuales fueron registrados mediante los siguientes comprobantes así.

- Comprobante contable manual No. 17030, el cual reclasifica el saldo reportado en la cuenta 163504002 Equipos del Sistema General de Participación de Regalías – SPGR, por valor de $45.160.290 de bienes nuevos en bodega, por corresponder a un reconocimiento contable efectuado de manera duplicada en la Unidad Ejecutora del Minambiente.

- Comprobante contable manual No. 14526, correspondiente a la depuración de saldos por retenciones causadas doble vez equivalente a la suma de $ 304.895.

- Comprobante contable manual No. 25201 correspondiente al traslado de saldos de la subunidad SGR 01-32-01-01 por valor de $ 268.621.

- Comprobante contable manual No. 33909 correspondiente al traslado de saldos de la subunidad SGR 01-32-01-01 por valor de $ 63.727.474.

NOTA 28. INGRESOS

Composición

Representa los beneficios económicos o el potencial de servicio producidos a lo largo del periodo contable, bien en forma de incremento del valor de los activos, o bien como disminución de los pasivos, dando como resultado un aumento o disminución del patrimonio.

El saldo de los ingresos está conformado a 31 de diciembre por:

Fondo de Compensación Ambiental de conformidad con la Ley 344 de 1996, el Decreto Reglamentario 954 de 1999, complementado en el Acuerdo 8 del 17 de enero de 2018 modificatorio del reglamento operativo del Fondo de Compensación Ambiental Acuerdo 6 del 9 de Agosto de 2012.

El saldo a 31 de diciembre, corresponde a la causación de los aportes por contribuciones liquidados por las Corporaciones Autónomas Regionales de enero a diciembre de 2022, según se observa en el siguiente cuadro:

IDENTIFICACION	CORPORACION AUTONOMA REGIONAL	SALDO A 2022-11-30	CAUSACION NOV-DIC	SALDO A 2022-12-31
800.099.287	CORPORACION AUTONOMA REGIONAL DEL MAGDALENA	467.343.519	102.382.659	569.726.178
832.000.171	CORPORACION AUTONOMA REGIONAL DEL GUAVIO CORPOGUAVIO	3.378.751.743	422.566.495	3.801.318.238
832.000.283	CORPORACION AUTONOMA REGIONAL DE LA ORINOQUIA CORPORINOQUIA	2.315.971.276	690.805.467	3.006.776.743
800.252.037	CORPORACION AUTONOMA REGIONAL DE CHIVOR CORPOCHIVOR	2.236.481.486	366.556.093	2.603.037.579
800.252.843	CORPORACION AUTONOMA REGIONAL DE BOYACA CORPOBOYACA	1.815.494.519	212.341.517	2.027.836.036
800.254.453	CORPORACION AUTONOMA REGIONAL DEL CANAL DEL DIQUE	1.426.450.943	147.267.486	1.573.718.429
800.255.580	CORPORACION AUTONOMA REGIONAL DEL ALTO MAGDALENA CAM	3.640.866.185	365.522.184	4.006.388.369
802.000.339	CORPORACION AUTONOMA REGIONAL DEL ATLANTICO C.R.A.	3.162.300.465	184.943.281	3.347.243.746
804.000.292	CORPORACION AUTONOMA REGIONAL DE SANTANDER CAS	3.672.197.016	818.718.198	4.490.915.214
806.000.327	CORPORACION AUTONOMA REGIONAL DEL SUR DE BOLIVAR	117.656.021	18.178.284	135.834.305
811.000.231	CORPORACION AUTONOMA REGIONAL DEL CENTRO DE ANTIOQUIA	10.136.910.877	1.063.339.001	11.200.249.878
823.000.050	CORPORACION AUTONOMA REGIONAL DE SUCRE CARSUCRE	237.785.318	15.967.036	253.752.354
890.000.447	CORPORACION AUTONOMA REGIONAL DEL QUINDIO	669.819.566	94.590.526	764.410.092
890.505.253	CORPORACION AUTONOMA REGIONAL DE LA FRONTERA NORORIENTAL	1.394.165.704	217.642.752	1.611.808.456
890.704.536	CORPORACION AUTONOMA REGIONAL DEL TOLIMA	2.059.076.322	680.089.095	2.739.165.417
890.803.005	CORPORACION AUTONOMA REGIONAL DE CALDAS CORPOCALDAS	2.233.007.959	321.592.462	2.554.600.421
891.000.627	CORPORACION AUTONOMA REGIONAL DE LOS VALLES DEL SINU Y DEL SAN JORGE	1.494.997.056	305.846.372	1.800.843.428
891.222.322	CORPORACION AUTONOMA REGIONALDE NARIÑO	501.776.704	96.446.904	598.223.608
891.410.354	CORPORACION AUTONOMA REGIONAL DE RISARALDA	1.525.792.002	296.120.641	1.821.912.643
891.501.885	CORPORACION AUTONOMA REGIONAL DEL CAUCA C. R. C.	2.117.954.268	580.801.005	2.698.755.273
892.301.483	CORPORACION AUTONOMA REGIONAL DEL CESAR	899.515.287	109.193.258	1.008.708.545
827.000.031	CORPORACION PARA EL DESARROLLO SOSTENIBLE DEL ARCHIPIELAGO DE SAN ANDRES PROVIDENCIA Y SANTA CATALINA	-	380.000.000	380.000.000
892.115.314	CORPORACION AUTONOMA REGIONAL DE LA GUAJIRA	612.910.257	151.737.493	764.647.750
890.201.573	CORPORACION AUTONOMA REGIONAL PARA LA DEFENSA DE LA MESETA DE BUCARAMANG	1.785.621.300	223.436.532	2.009.057.832
899.999.062	CORPORACION AUTONOMA REGIONAL DE CUNDINAMARCA CAR	16.099.771.280	60.186.115	16.159.957.395
890.985.138	CORPORACION AUTONOMA REGIONAL RIONEGRO NARE CORNARE	10.021.101.345	2.867.414.405	12.888.515.750
890.399.002	CORPORACION AUTONOMA REGIONAL DEL VALLE DEL CAUCA	4.258.194.581	238.631.034	4.496.825.615
	TOTAL APORTES POR CONTRIBUCIONES	78.281.912.999	11.032.316.295	89.314.229.294

El valor registrado mediante comprobante de causación ING016-47322 Documento Contable 32283 en diciembre de la Corporación para el Desarrollo Sostenible del Archipiélago de San Andrés, Providencia y Santa Catalina no corresponde a una transferencia recibida por concepto de contribuciones.

En el total de los ingresos causados incluye el reconocimiento de ingresos por contribuciones de diciembre 2021, reliquidadas y ajustadas por las Corporaciones Autónomas Regionales durante la vigencia actual, correspondientes a:

	REAJUSTES DICIEMBRE		
CORPORACION	Valor	No. Causación	Fecha
CORPORACION AUTÓNOMA REGIONAL DE CHIVOR	234.954.684	27222	18-jul-22
CORPORACION AUTÓNOMA REGIONAL DE RISARALDA	6.701.350	15522	18-abr-22
CORPORACION AUTÓNOMA REGIONAL DEL CESAR	23.922.559	7722	22-feb-22
CORPORACION AUTÓNOMA REGIONAL DE CUNDINAMARCA	206.357.126	19622	20-may-22
	$ 471.935.719		

CONCEPTO	2022	2021	VALOR VARIACIÓN
INGRESOS DE TRANSACCIONES CON CONTRAPRESTACIÓN	**2.709.875.963**	**2.093.312.859**	**616.563.104**
Otros ingresos	**2.709.875.963**	**2.093.312.859**	**616.563.104**
Financieros	44.463.624	79.706.297	-35.242.673
Ingresos diversos	2.664.796.463	2.013.606.562	651.189.901
Reversión de las pérdidas por deterioro del valor	615.876		615.876,00

Otros ingresos

Representa el valor de los ingresos del Minambiente y por su naturaleza, no son susceptibles de clasificarse en algunos de los demás grupos definidos.

Ingresos Financieros

Representa el valor de los ingresos obtenidos por el Minambiente que provienen de instrumentos financieros, efectuados en moneda nacional tales como los intereses generados sobre depósitos en instituciones financieras e ingresos recibidos y clasificados según consignaciones reportadas por el Banco de la República en las cuentas de la DTN.

Ingresos diversos

Representa el valor de los ingresos del Minambiente provenientes de actividades ordinarias que no se encuentran clasificadas en otras cuentas, se incluye la recuperación y aprovechamientos por concepto de los reintegros que realizan las Corporaciones Autónomas Regionales, los Institutos de investigación y otras entidades por recursos entregados por la entidad mediante convenios y no ejecutados. Esta cuenta presenta un incremento con respecto al año anterior correspondiente al reintegro de recursos no utilizados del convenio 481/2019-UTF-COL-113, de la FAO Naciones Unidas.

NOTA 29. GASTOS

Composición

Representa los beneficios económicos o el potencial de servicio, producidos a lo largo del periodo contable, bien en forma de salidas o disminuciones del valor de los activos, o bien por la generación o aumento de los pasivos, los cuales dan como resultado una disminución del patrimonio.

La cuenta de gastos está compuesta a 31 de diciembre por:

provisión de otros beneficios. Dentro de este concepto se encuentran las cuotas partes de bonos pensionales emitidos que registra el reconocimiento en el resultado del período del devengo de las obligaciones pensionales de exfuncionarios del Inderena.

Prestaciones Sociales

Representa el valor de los gastos que se originan en pagos obligatorios sobre la nómina del Minambiente, por concepto de prestaciones sociales.

Aportes sobre la nómina

Representa el valor de los gastos que se originan en pagos obligatorios sobre la nómina del Minambiente con destino al ICBF, SENA, ESAP y escuelas industriales e institutos técnicos.

Gastos de personal diversos

Representa el valor de los gastos que se originan en pagos de personal por conceptos como capacitación, y dotaciones.

Capacitación – Bienestar Social

Este beneficio de los funcionarios del Minambiente se encuentra soportado en la Resolución 0895 del 18 de mayo de 2018.

Gastos Generales

Representa los gastos necesarios para apoyar el normal funcionamiento y desarrollo de las labores de administración y operación del Minambiente, registra los gastos en materia de bienes de consumo, gastos de vigilancia, arrendamiento, gastos de viáticos y viaje, servicios públicos, publicidad y la amortización de pólizas de seguros entre otros gastos.

29.2 Gastos por deterioro, depreciaciones, amortizaciones y provisiones

CONCEPTO	2022	2021	VALOR VARIACIÓN
DETERIORO, DEPRECIACIONES, AMORTIZACIONES Y PROVISIONES	**836.220.464.083**	**238.766.616.697**	**597.453.847.386**
DEPRECIACIÓN	**1.283.100.862**	**1.337.724.227**	**-54.623.365**
De propiedades, planta y equipo	1.283.100.862	1.337.724.227	-54.623.365
AMORTIZACIÓN	**491.932.151**	**1.714.007.919**	**-1.222.075.768**
De activos intangibles	491.932.151	1.714.007.919	-1.222.075.768
PROVISIÓN	**834.445.431.070**	**235.714.884.551**	**598.730.546.519**
De litigios y demandas	834.445.431.070	235.714.884.551	598.730.546.519

Estos gastos corresponden al valor por el uso de los activos de las propiedades, planta y equipo, la amortización de los activos intangibles corresponde a las licencias de acuerdo con el período que se define en los contratos y el reconocimiento de la provisión de litigios y demandas reportada por la Oficina Asesora Jurídica por sentencias y conciliaciones en cumplimiento a lo estipulado en el artículo 10 de la Resolución

CONCEPTO	2022	2021	VALOR VARIACIÓN
GASTO PÚBLICO SOCIAL	**32.170.254.311**	**32.902.133.909**	**-731.879.598**
MEDIO AMBIENTE	**32.170.254.311**	**32.902.133.909**	**-731.879.598**
Actividades de conservación	24.279.028.915	1.500.449.213	22.778.579.702
Actividades de recuperación	1.866.701.800	600.000.000	1.266.701.800
Estudios y proyectos	2.869.195.985	1.229.135.649	1.640.060.336
Asistencia técnica	150.000.000	-	150.000.000
Otros gastos en medio ambiente	3.005.327.611	29.572.549.047	-26.567.221.436

29.6 Gastos operaciones interinstitucionales

Representa a) los fondos entregados en efectivo y/o equivalentes al efectivo por la tesorería del Minambiente a otras entidades para el pago de sus gastos incluidos en el presupuesto; y b) la disminución de los derechos por cobrar por ingresos reconocidos por una entidad del nivel nacional, cuyo recaudo es efectuado por la Dirección General de Crédito Público y del Tesoro Nacional (DGCPTN). También incluye las operaciones sin flujo de efectivo realizadas entre entidades, con independencia del sector y nivel al que pertenezcan.

CONCEPTO	2022	2021	VALOR VARIACIÓN
OPERACIONES INTERINSTITUCIONALES	**167.453.572.697**	**75.895.081.205**	**91.558.491.492**
FONDOS ENTREGADOS	**155.165.682.572**	**66.438.052.270**	**88.727.630.302**
Funcionamiento	9.546.457.418	9.515.114.196	31.343.222
Inversión	145.619.225.154	56.922.938.074	88.696.287.080
OPERACIONES DE ENLACE	**12.287.890.125**	**9.457.028.935**	**2.830.861.190**
Recaudos	12.287.890.125	9.457.028.935	2.830.861.190

Fondos entregados

Representa el valor de los recursos entregados en efectivo y/o equivalentes al efectivo por el Minambiente a otra entidad, para el pago de gastos de funcionamiento, servicio de la deuda e inversión. Así mismo incluye el valor de los reintegros de estos recursos efectuados dentro de la vigencia en que los fondos fueron girados.

El valor de los fondos entregados durante la vigencia, han tenido una variación importante respecto al año anterior, en reciprocidad con la cuenta del ingreso 470510 Fondos Recibidos por Inversión, correspondiente al traslado de recursos registrado a la Corporación Autónoma Regional del Nariño por valor de $84.962.686.040, anulada por valor errado.

Operaciones de enlace

Representa el valor de a) la disminución del derecho reconocido por una entidad del nivel nacional, cuyo recaudo es efectuado por la Dirección General de Crédito Público y del Tesoro Nacional (DGCPTN), b) el giro de las devoluciones a contribuyentes o beneficiarios de recaudos de ingresos efectuados por la

2022/08/31	22414	9.709.469	SALIDA DE ALAMACÉN No 271-BAJA DE BIENES SEGUN RESOLUCION 0809 DEL 29 DE JULIO DE 2022 - BAJA POR NO REUNIR REQUISITOS MINIMOS DE FUNCIONABILIDAD CON BASE POLITICA CERO EMISIONES ESTADO DEL DOCUMENTO : LEGALIZADO.
2022/08/31	22460	3.040.650	SALIDA DE ALAMCÉN 272 - BAJA SEGUN RESOLUCION 0659 DEL 23 DE JUNIO DEL 2022 POR MEDIO DE LA CUAL SE ORDENA LA BAJA DE ALGUNOS BIENES MUEBLES DEL MINAMBIENTE
2022/08/31	22460	335.676.633	SALIDA DE ALAMCÉN 272 - BAJA SEGUN RESOLUCION 0659 DEL 23 DE JUNIO DEL 2022 POR MEDIO DE LA CUAL SE ORDENA LA BAJA DE ALGUNOS BIENES MUEBLES DEL MINAMBIENTE
2022/08/31	22460	561.873.664	SALIDA DE ALAMCÉN 272 - BAJA SEGUN RESOLUCION 0659 DEL 23 DE JUNIO DEL 2022 POR MEDIO DE LA CUAL SE ORDENA LA BAJA DE ALGUNOS BIENES MUEBLES DEL MINAMBIENTE
2022/08/31	22460	1.898.775	SALIDA DE ALAMCÉN 272 - BAJA SEGUN RESOLUCION 0659 DEL 23 DE JUNIO DEL 2022 POR MEDIO DE LA CUAL SE ORDENA LA BAJA DE ALGUNOS BIENES MUEBLES DEL MINAMBIENTE
2022/08/31	22460	3.970.100	SALIDA DE ALAMCÉN 272 - BAJA SEGUN RESOLUCION 0659 DEL 23 DE JUNIO DEL 2022 POR MEDIO DE LA CUAL SE ORDENA LA BAJA DE ALGUNOS BIENES MUEBLES DEL MINAMBIENTE
2022/10/31	26761	37.898.598	Registramos comprobante de baja de bienes BAJA DE BIENES MUEBLES SEGUN RESOLUCION 1420 DEL 26 DE OCTUBRE DE 2022 POR CONCEPTO DE OBSOLESCENCIA SEGUN LO ESTABLECIDO EN EL ACTA DEL COMITE DE BIENES #26 ESTADO DEL DOCUMENTO : LEGALIZADO
2022/11/30	30385	3.447.208	BAJA DE BIENES MUEBLES SEGUN RESOLUCION 1420 DEL 26 DE OCTUBRE DE 2022 POR CONCEPTO DE OBSOLESCENCIA SEGUN LO ESTABLECIDO EN EL ACTA DEL COMITE DE BIENES #26
2022/12/01	33941	98.995.990	Registramos salida de almacen 431 de octubre devolucion de bienes al ANLA contrato comodato 1106 de 2020 finalización plazo de ejecucion
2022/12/01	33941	1.402.466	Registramos salida de almacen 431 de octubre devolucion de bienes al ANLA contrato comodato 1106 de 2020 finalización plazo de ejecucion
2022/12/01	33941	4.700.000	Registramos salida de almacen 431 de octubre devolucion de bienes al ANLA contrato comodato 1106 de 2020 finalización plazo de ejecucion
2022/12/01	33941	19.359.788	Registramos salida de almacen 431 de octubre devolucion de bienes al ANLA contrato comodato 1106 de 2020 finalización plazo de ejecucion
2022/12/01	33941	7.826.914	Registramos salida de almacen 431 de octubre devolucion de bienes al ANLA contrato comodato 1106 de 2020 finalización plazo de ejecucion
2022/12/01	33941	41.945.487	Registramos salida de almacen 431 de octubre devolucion de bienes al ANLA contrato comodato 1106 de 2020 finalización plazo de ejecucion
2022/12/01	33941	269.618.744	Registramos salida de almacen 431 de octubre devolucion de bienes al ANLA contrato comodato 1106 de 2020 finalización plazo de ejecucion
2022/12/01	33960	33.648.143	Traslado salida de almacen 431 de octubre devolucion de bienes al ANLA contrato comodato 1106 de 2020 finalización plazo de ejecucion,
2022/12/30	33982	-200.661.509	Registramos depreciación de equipos de laboratorios incluida la salida de Almacén 431 terminación contrato comodato ANLA
	TOTAL	1.238.287.753	

El ambiente es de todos

Minambiente

Plan Estratégico Institucional

2019-2022

Versión 2.0

Ricardo José Lozano Picón Ministro de Ambiente y Desarrollo Sostenible **María Claudia García Dávila** Viceministra de Políticas y Normalización Ambiental **Roberto Mario Esmeral Berrio** Viceministro de Ordenamiento Ambiental del Territorio **Andrea Ramírez Martínez** Directora de Asuntos Marinos, Costeros y Recursos Acuáticos. **Edgar Emilio Rodríguez Bastidas** Director de Bosques, Biodiversidad y Servicios Ecosistémicos **Fabián Mauricio Caicedo Carrascal** Director de Gestión Integral del Recurso Hídrico **José Francisco Charry Ruiz** Director de Cambio Climático y Gestión del Riesgo **Alex José Saer Saker** Director de Asuntos Ambientales Sectorial y Urbana.	**Liliana Malambo Martínez** Secretaria General **Nelson Enrique Molano** Subdirector Administrativo y Financiero **Oswaldo Porras Vallejo** Director General de Ordenamiento Territorial y Coordinación del Sistema Nacional Ambiental-SINA. **Dorian Alberto Muñoz Rodas** Jefe (E)Oficina Asesora Planeación **Jorge Enrique Jiménez Guacaneme** Jefe Oficina de Negocios Verdes y Sostenibles **David Felipe Olarte Amaya** Jefe Oficina de Asuntos Internacionales. **Jorge Iván Hurtado Mora** Subdirector de Educación y Participación. **Yenny Paola Devia** Jefe Oficina de Tecnologías de la Información y la Comunicación. **Natalia Baquero Cárdenas** Jefe Oficina Control Interno
Elaborado por: Dorian Alberto Muñoz María Isabel Ortiz V. Daisy Carolina Peralta Dora Cristina Suarez Lydia Milena Sánchez Jessica Alexandra Sánchez **Revisión General por:** Dorian Alberto Muñoz R. Jefe (e) Oficina Asesora de Planeación	

Calle 37 No. 8 - 40
Conmutador (571) 3323400
www.minambiente.gov.co
Bogotá, Colombia

Contenido

1 Introducción 5
2 Marco de referencia del Plan Estratégico Institucional 6
2.1 Marco normativo 7
2.2 Marco Institucional 8
2.2.1 Sistema Nacional Ambiental-SINA 8
2.2.2 Estructura, Objetivos y Funciones 9
2.2.3 Grupos de valor y de interés 11
2.2.4 Contexto normativo para la Planificación 11
2.3 Marco conceptual 12
2.3.1 Contexto general de la Planeación Estratégica 12
2.3.2 Elementos de la planeación estratégica 13
2.3.3 Marco Nacional para la Planeación Estratégica Institucional 14
3 Modelo Integrado de Planeación y Gestión -MIPG 16
3.1 Gestión y desempeño institucional 16
4 Marco de planeación nacional y de políticas ambientales 20
4.1 Plan Nacional de Desarrollo 2018-2022 20
4.1.1 Políticas Ambientales del Sector 23
5 Direccionamiento Estratégico Sectorial 27
5.1 Visión institucional 30
5.2 Misión Institucional 30
5.3 Valores Institucionales 30
6 Estrategias y metas sectoriales de ambiente y desarrollo sostenible 31
6.1. Estrategias sectoriales misionales 31
6.1.1. Estrategias sectoriales para el pacto por la sostenibilidad 31
6.1.2. Estrategias con Pueblos Indígenas para el pacto por la sostenibilidad 33
6.1.3. Estrategias con Pueblos Rrom para el pacto por la sostenibilidad ... 36
6.1.4. Estrategias con comunidades Negras, Afrocolombianas, Raizales y Palenqueras 37

Calle 37 No. 8 - 40
Conmutador (571) 3323400
www.minambiente.gov.co
Bogotá, Colombia

6.1.5. Estrategias Regionales para el Sector Ambiental 38
6.2. Metas Estratégicas Sectoriales 40
6.2.1. Metas del Sector Ambiental. 41
6.2.2. Metas del Sector Ambiental. Estrategias Regionales 42
6.3. Metas de Gestión y Desempeño 44
7. Seguimiento y evaluación del Plan Estratégico Institucional 45
7.1. Sinergia 45
7.2. Sistema SIGOB 47
Anexo 1. Diagnóstico de Ambiente y Desarrollo sostenible 49
Anexo 2. Estrategias de políticas prioritarias de Ambiente y Desarrollo Sostenible. 62
Anexo 3. Plan de acción Políticas de Gestión y Desempeño. 68

Calle 37 No. 8 - 40
Conmutador (571) 3323400
www.minambiente.gov.co
Bogotá, Colombia

1 Introducción

El Plan de Desarrollo 2018-2022"Pacto por Colombia Pacto por la Equidad"se plantea como la vía para lograr un país con mayor equidad de oportunidades para todos; se constituye en la carta de navegación para el presente cuatrienio buscando la inclusión social y productiva, a través del Emprendimiento y la Legalidad.

El Plan de Desarrollo se compone de tres pactos estructurales (por la legalidad, por el emprendimiento y por la equidad), de trece (13) pactos transversales y de nueve (9) pactos regionales. Uno de dichos pactos transversales es el de Sostenibilidad "Producir conservando y conservar produciendo".

El Pacto por la Sostenibilidad busca consolidar acciones que permitan un equilibrio entre la conservación y la producción, de forma tal que la riqueza natural del país sea apropiada como un activo estratégico de la Nación. Los retos del Sistema Nacional Ambiental-SINA con el Ministerio de Ambiente y Desarrollo Sostenible como cabeza, se centran en consolidar acciones que permitan una armonía entre la conservación y la producción.

El gobierno nacional mediante la Directiva Presidencial 09 de 2010, estableció que las entidades cabeza de sector y sus entidades adscritas y vinculadas deberán diseñar el Plan Estratégico Sectorial-PES y los Planes Estratégicos Institucionales-PEI, de acuerdo con lo dispuesto en los artículos 26 y 29 de la ley 152 de 1994.

Con base en las prioridades sectoriales, los Ministros y Directores de Departamento lideran y coordinan la elaboración de los Planes Estratégicos Sectoriales e Institucionales que contemplan: la misión de cada entidad, su visión, los objetivos, las metas cuatrienales, los indicadores, las estrategias, los programas, acciones y productos, el mapa de riesgos que permita identificar y valorar las acciones de mitigación y prevención a considerar en el desarrollo de los programas y los planes de acción institucionales.

El Plan Estratégico Institucional-PEI 2019-2022 del Sector de Ambiente y Desarrollo Sostenible establece el marco de prioridades para la gestión, basado en los objetivos y estrategias de la Plan Nacional de Desarrollo 2018-2022 "Pacto por Colombia, Pacto por la Equidad", los lineamientos de las Políticas y las metas estratégicas que orientan la gestión sectorial ambiental. El PEI se enfoca de manera prioritaria en los principales objetivos que propenden por avanzar hacia un pacto por la sostenibilidad: con sectores comprometidos con la sostenibilidad y la mitigación del cambio climático; en proteger y asegurar la biodiversidad y riqueza natural: activos estratégicos de la Nación; en una Colombia resiliente: conocimiento y prevención para la gestión del riesgo de desastres y la adaptación al cambio climático; así como en instituciones ambientales modernas, apropiación social de la biodiversidad y manejo efectivo de los conflictos socioambientales.

La Planeación Estratégica permite articular, en objetivos comunes de País, a las diferentes dependencias del Ministerio de Ambiente y Desarrollo Sostenible-Minambiente en coordinación con las entidades del sector (los Institutos de Investigación Ambiental-IIA, la Agencia Nacional de Licencias Ambientales-ANLA, Parques Nacionales Naturales-PNN, las Corporaciones Autónomas Regionales y de Desarrollo Sostenible-CAR, entre otras entidades nacionales y regionales), que aportan al logro de los compromisos en el cuatrienio con el Pacto por la sostenibilidad: "producir conservando y conservar produciendo"[1].

[1] PND 2019.2022. La agenda de sostenibilidad es transversal al desarrollo e impulse acciones que permitan el equilibrio entre la conservación y la producción.

Calle 37 No. 8 - 40
Conmutador (571) 3323400
www.minambiente.gov.co
Bogotá, Colombia

El Sistema Nacional Ambiental-SINA durante la última década reconoce importantes procesos de Planeación, que han permitido avanzar en propuestas más concretas para establecer los objetivos y metas estratégicas del sector y del Ministerio. Se destacan entre otros los planteamientos de planificación de largo plazo y de las políticas sectoriales: i) La Estrategia para la implementación de los Objetivos de Desarrollo Sostenible (ODS) en Colombia (Conpes 3918/2018); ii) La Política de Crecimiento Verde (Conpes 3934/2018); y iii) Las Políticas Ambientales y sus Planes de Implementación.

El Plan Estratégico Institucional 2019-2022 del Ministerio de Ambiente y Desarrollo Sostenible, reconoce como eje central de la gestión, las metas estratégicas del PND 2018-2022 definidas en el IV. Pacto por la sostenibilidad: producir conservando y conservar produciendo, así como las Estrategias Regionales del Desarrollo y de prioridades para la gestión territorial.

El Plan Estratégico Institucional considera igualmente las metas de Modelo Integrado de Planeación y Gestión Administrativa y las 17 políticas de Gestión y Desempeño, las cuales permiten enmarcar el quehacer misional y de apoyo, tomando como referentes las metas de gobierno del Plan Nacional de Desarrollo 2018-2022.

Para la Planeación Estratégica el Modelo Integrado de Planeación y Gestión – MIPG es un marco de referencia para dirigir, planear, ejecutar, hacer seguimiento, evaluar y controlar la gestión de las entidades y organismos públicos, con el fin de generar resultados que atiendan los planes de desarrollo y resuelvan las necesidades y problemas de los ciudadanos, con integridad y calidad en el servicio.

Se presenta a continuación el documento del ***Plan Estratégico Institucional-PEI 2019-2022***, como el articulador de una visión Institucional enfocada a: "*A 2030 el Ministerio de Ambiente y Desarrollo Sostenible contará con políticas y lineamientos ambientales claros y será líder en la gestión ambiental y articulación entre los diferentes actores del sector, garantizando el crecimiento verde y el desarrollo sostenible del país*".

2 Marco de referencia del Plan Estratégico Institucional

La Planeación Estratégica Institucional, ha sido planteada por el gobierno nacional como un mecanismo que permite la articulación en la gestión pública entre las diferentes entidades que pertenecen a un sector específico, y entre el nivel institucional central y regional.

El Ministerio de Ambiente y Desarrollo Sostenible reconoce como principal referente en el proceso de construcción de la planeación estratégica Institucional, lo establecido en el marco normativo de la planeación de las entidades públicas (ley 152/94 del Plan Nacional de Desarrollo-PND), así como en la normatividad sobre la planificación y gestión especifica establecida para las entidades del sector.

Es de destacar que es un importante referente para la articulación y coordinación de la planificación, la estructura organizacional e institucional del sector ambiental representada en el Sistema Nacional Ambiental-SINA creado por la ley 99 de 1993, el cual establece una interesante relación de procesos de gestión entre entidades del orden nacional y regional.

Calle 37 No. 8 - 40
Conmutador (571) 3323400
www.minambiente.gov.co
Bogotá, Colombia

2.1 Marco normativo

El marco normativo de la Planeación Estratégica Institucional se fundamenta en la regulación establecida para la formulación del Plan Nacional de Desarrollo y los demás instrumentos de planificación institucional, así como para el fortalecimiento planteado en el modelo integrado de planeación y gestión del sector público. Se destacan las siguientes normas como principal referente de la planificación:

NORMA	REGULACIÓN PARA LA PLANEACIÓN ESTRATEGICA E INSTITUCIONAL
• **Ley 152 de 1994** Por la cual se establece la Ley Orgánica de Planeación. (Artículo 26, 29)	Art. 26. Planes de acción. Con base en el **Plan Nacional de Desarrollo** aprobado cada uno de los organismos públicos de todo orden a los que se aplica esta Ley preparará su correspondiente **plan de acción**. Art. 29. Para los efectos previstos … todos los organismos de la administración pública nacional deberán elaborar, con base en los lineamientos **del Plan Nacional de Desarrollo** y de las funciones que le señale la ley, **un plan indicativo cuatrienal con planes de acción anuales** que se constituirá en la base para la posterior evaluación de resultados
• **Ley 489 de 1998** Por la cual se dictan normas sobre la organización y funcionamiento de las entidades del orden nacional. (Artículo 15, 19)	**Definición del sistema. El Sistema de Desarrollo Administrativo** es un conjunto de políticas, estrategias, metodologías, técnicas y mecanismos de carácter administrativo y organizacional para la gestión y manejo de los recursos humanos, técnicos, materiales, físicos, y financieros de las entidades de la Administración Pública, orientado a **fortalecer la capacidad administrativa y el desempeño institucional**, de conformidad con la reglamentación que para tal efecto expida el gobierno Nacional. **Planes de desarrollo administrativo**
• **Ley 1474 de 2011.** Plan Anticorrupción y de atención al ciudadano (Artículo 73, 74)	**Plan Anticorrupción y de Atención al Ciudadano**. Cada entidad del orden nacional, departamental y municipal deberá elaborar anualmente una estrategia de lucha contra la corrupción y de atención al ciudadano. Publicación en la web del Plan de acción de las entidades públicas.
• **Ley 99 de 1993 y decretos** reglamentarios (Artículo 5)	**Funciones del Ministerio** numeral 3 **Preparar, con la asesoría del Departamento Nacional de Planeación, los planes, programas y proyectos que en materia ambiental,** …., deban incorporarse a los proyectos del **Plan Nacional de Desarrollo del Plan Nacional** de Inversiones que el Gobierno someta a consideración del Congreso.
• **Ley 19 de 2012**. Anti trámites (Artículo 233, 234)	**Comités sectoriales de desarrollo administrativo**
• **Decreto 3570 de 2011** Modifican los objetivos y la estructura del Minambiente (Art. 1 , 2)	**Objetivos del Ministerio, Funciones del Ministerio** Preparar, con la asesoría del Departamento Nacional de Planeación, los planes, programas y proyectos que, en materia ambiental, … deban incorporarse a los proyectos del Plan Nacional de Desarrollo …
• **Directiva Presidencial 09 de 2010** para la elaboración y articulación de planes estratégicos sectoriales	Para tal efecto, las entidades cabeza de sector y sus entidades adscritas y vinculadas **deberán diseñar el Plan Estratégico Sectorial y los Planes Estratégicos Institucionales**, de acuerdo con lo dispuesto en los artículos 26 y 29 de la ley 152 de 1994.
• **Directiva Presidencial 04 de 2012** para la eficiencia administrativa y cero papel.	**Eficiencia administrativa y lineamientos de la política de cero papel** en la administración pública
• **Decreto 2482 de 2012**. Lineamientos generales para la integración de la	**Adoptar el Modelo Integrado de Planeación y Gestión** como instrumento de articulación y reporte de la planeación

Calle 37 No. 8 - 40
Conmutador (571) 3323400
www.minambiente.gov.co
Bogotá, Colombia

NORMA	REGULACIÓN PARA LA PLANEACIÓN ESTRATEGICA E INSTITUCIONAL
planeación y la gestión. (Artículo 2)	
Decreto 1499 de 2017. Actualiza MIPG	Modifica el Decreto 1083 de 2015, Decreto Único Reglamentario del Sector Función Pública, en lo que respecta al **Modelo Integrado de Planeación y Gestión**.

2.2 Marco Institucional

2.2.1 Sistema Nacional Ambiental-SINA

La ley 99 de 1993 reordenó el Sector Público encargado de la gestión y conservación del medio ambiente y los recursos naturales renovables, organizando ***el Sistema Nacional Ambiental-SINA***. El artículo 4to de dicha **Ley define al Sistema Nacional Ambiental, SINA** como: "El Sistema Nacional Ambiental -SINA- es el conjunto de orientaciones, normas, actividades, recursos, programas e instituciones que permiten la puesta en marcha de los principios generales ambientales contenidos en esta ley…".

Corresponde al Ministerio de Ambiente y Desarrollo Sostenible dirigir el Sistema Nacional Ambiental -SINA-, organizado en el nivel central y suprarregional de conformidad con la Ley 99/1993 y el decreto 3570/2011 por: La Agencia Nacional de Licencias Ambientales-ANLA, Parques Nacionales Naturales-PNN y los Institutos científicos y tecnológicos de Investigación Ambiental (IDEAM, Humboldt, INVEMAR, SINCHI e IIAP).

A nivel regional y local el SINA se constituye por las 33 Corporaciones Autónomas Regionales y de Desarrollo Sostenible, las siete (7) autoridades ambientales urbanas de las principales ciudades[2], los Departamentos, Distritos y Municipios.

En un marco más amplio también constituyen el SINA otras entidades de control (Contraloría General de la República, la Procuraduría General de la Nación y la Defensoría del Pueblo, delegadas en lo ambiental), los gremios y el sector privado, universidades y organismos de investigación científica y tecnológica, así como las organizaciones no gubernamentales-ONG-, las organizaciones comunitarias y étnicas: representantes de pueblos indígenas; negras, afrocolombianos, raizales y palenqueras-NARP y el pueblo Rrom.

Este sistema institucional permite asegurar la adopción y ejecución de las políticas, planes, programas y proyectos respectivos, en orden de garantizar el cumplimiento de los deberes y derechos del Estado y de los particulares en relación con los recursos naturales y el ambiente.

La siguiente figura presenta la estructura organizacional de las entidades que conforman el SINA ampliado, a nivel central, regional e institucional.

[2] DAGMA: Departamento Administrativo de Gestión del Medio Ambiente - Cali
DADSA: Departamento Distrital de Sostenibilidad Ambiental.
AMVA: Área Metropolitana del Valle de Aburrá
SDA: Secretaría Distrital de Ambiente
EPA Barranquilla: Establecimiento Público Ambiental Barranquilla Verde EPA
EPA Cartagena: Establecimiento Público Ambiental de Cartagena EPA
EPA Buenaventura: Establecimiento Público Ambiental de Buenaventura EPA

Figura 1. Estructura del Sistema Nacional Ambiental-SINA

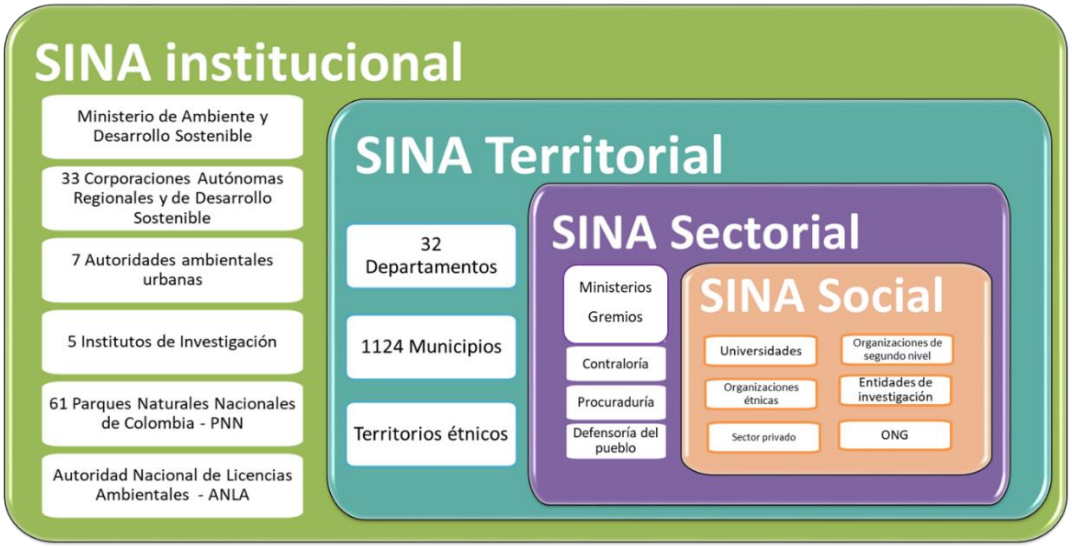

Fuente: DGOAT- OAP - Minambiente.

2.2.2 Estructura, Objetivos y Funciones

El Ministerio de Ambiente y Desarrollo Sostenible está representado en la siguiente estructura institucional:

Figura 2. Estructura organizacional

Fuente: Pagina web: Ministerio de Ambiente y Desarrollo Sostenible

Calle 37 No. 8 - 40
Conmutador (571) 3323400
www.minambiente.gov.co
Bogotá, Colombia

- **Objetivos**

El Ministerio de Ambiente y Desarrollo Sostenible es el rector de la gestión del ambiente y de los recursos naturales renovables, encargado de orientar y regular el ordenamiento ambiental del territorio y de definir las políticas y regulaciones a las que se sujetarán la recuperación, conservación, protección, ordenamiento, manejo, uso y aprovechamiento sostenible de los recursos naturales renovables y del ambiente de la nación, a fin de asegurar el desarrollo sostenible, sin perjuicio de las funciones asignadas a otros sectores.

Corresponde al Ministerio de Ambiente y Desarrollo Sostenible dirigir el Sistema Nacional Ambiental -SINA-, organizado de conformidad con la Ley 99 de 1993, para asegurar la adopción y ejecución de las políticas, planes, programas y proyectos respectivos, en orden a garantizar el cumplimiento de los deberes y derechos del Estado y de los particulares en relación con el ambiente y el patrimonio natural de la Nación. Art 1. Decreto 3570/2011.

- **Funciones**

El artículo 2 del decreto 3570 de 2011 establece las siguientes funciones en complementación con la ley 99 de 1993. Además de las funciones determinadas en la Constitución Política y en el artículo 59 de la Ley 489 de 1998 y en las demás leyes, se destacan, entre otras, las siguientes funciones del Ministerio de Ambiente y Desarrollo Sostenible:

i. Diseñar y formular la política nacional en relación con el ambiente y los recursos naturales renovables, y establecer las reglas y criterios de ordenamiento ambiental de uso del territorio y de los mares adyacentes, para asegurar su conservación y el aprovechamiento sostenible de los recursos naturales renovables y del ambiente.
ii. Diseñar y regular las políticas públicas y las condiciones generales para el saneamiento del ambiente, y el uso, manejo, aprovechamiento, conservación, restauración y recuperación de los recursos naturales, a fin de impedir, reprimir, eliminar o mitigar el impacto de actividades contaminantes, deteriorantes o destructivas del entorno o del patrimonio natural, en todos los sectores económicos y productivos.
iii. Apoyar a los demás Ministerios y entidades estatales, en la formulación de las políticas públicas, de competencia de los mismos, que tengan implicaciones de carácter ambiental y desarrollo sostenible. Y establecer los criterios ambientales que deben ser incorporados en esta formulación de las políticas sectoriales.
iv. Dirigir y coordinar el proceso de planificación y la ejecución armónica de las actividades en materia ambiental de las entidades integrantes del Sistema Nacional Ambiental -SINA-, dirimir las discrepancias ocasionadas por el ejercicio de sus funciones y establecer criterios o adoptar decisiones cuando surjan conflictos entre ellas en relación con la aplicación de las normas o con las políticas relacionadas con el uso, manejo y aprovechamiento de los recursos naturales renovables o del ambiente.
v. Establecer el Sistema de Información Ambiental, organizar el inventario de la biodiversidad y de los recursos genéticos nacionales; y administrar el Fondo Nacional Ambiental (FONAM) y sus subcuentas.
vi. Diseñar y formular la política, planes, programas Y proyectos, y establecer los criterios, directrices, orientaciones y lineamientos en materia de áreas protegidas, y formular la política en materia del Sistema de Parques Nacionales Naturales.
vii. Reservar y alinderar las áreas que integran el Sistema de Parques Nacionales Naturales; declarar, reservar, alinderar, realinderar, sustraer, integrar o recategorizar las áreas de reserva forestal nacionales,

Calle 37 No. 8 - 40
Conmutador (571) 3323400
www.minambiente.gov.co
Bogotá, Colombia

reglamentar su uso y funcionamiento; y declarar y sustraer Distritos Nacionales de Manejo Integrado. Las corporaciones autónomas regionales en desarrollo de su competencia de administrar las reservas forestales nacionales, de conformidad con lo dispuesto en el artículo 31 de la Ley 99 de 1993, realizarán los estudios técnicos, ambientales y socioeconómicos para los fines previstos en el presente numeral, con base en los lineamientos establecidos por este Ministerio.

viii. Elaborar los términos de referencia para la realización de los estudios con base en los cuales las autoridades ambientales declararán, reservarán, alinderarán, realinderarán, sustraerán, integrarán o recategorizarán, las reservas forestales regionales y para la delimitación de los ecosistemas de páramo y humedales sin requerir la adopción de los mismos por parte del Ministerio.

2.2.3 Grupos de valor y de interés

Los grupos de valor y de interés del Ministerio de Ambiente y Desarrollo Sostenible son:

- La ciudadanía
- Los entes de control
- Las CARS
- Los Institutos de investigación:
  - ANLA
  - IDEAM
  - IIAP
  - INVEMAR
  - HUMBOLT
  - PARQUES NACIONALES NATURALES
  - SINCHI
- Las comunidades étnicas:
  - Indígenas
  - NARP (Negros, afrocolombianos, raizales y palenqueros)
  - Pueblo Rrom

2.2.4 Contexto normativo para la Planificación

En este sentido, **la Ley 99 de 1993** que crea el Ministerio y el Sistema Nacional Ambiental –SINA, establece entre las funciones del Ministerio (Art. 5 Núm. 4.) "**Dirigir y coordinar el proceso de planificación** y la ejecución armónica de las actividades en materia ambiental, de las entidades integrantes del Sistema Nacional Ambiental (SINA)".

La ley 152 de 1994 (art. 29), plantea que todos los organismos de la administración pública nacional deberán elaborar, con base en los lineamientos del Plan Nacional de Desarrollo y de las funciones que le señale la ley, un **plan indicativo cuatrienal con planes de acción anuales** que se constituirá en la base para la posterior evaluación de resultados.

Calle 37 No. 8 - 40
Conmutador (571) 3323400
www.minambiente.gov.co
Bogotá, Colombia

La Directiva Presidencial 09 de 2010, estableció que las entidades cabeza de sector y sus entidades adscritas y vinculadas deberán **diseñar el Plan Estratégico Sectorial-PES y los Planes Estratégicos Institucionales-PEI**, de acuerdo con lo dispuesto en los artículos 26 y 29 de la ley 152 de 1994.

El Decreto 2370 de 2009 determina los **instrumentos de planificación de los Institutos de Investigación Ambiental-IIA adscritos y vinculados al Ministerio**. Se establece en este decreto que, para el desarrollo de la Planificación en el largo y mediano plazo, los IIA del SINA, cuentan con: El Plan Estratégico Nacional de Investigación Ambiental-**PENIA** y el Plan Institucional Cuatrienal de Investigación Ambiental-**PICIA** para cada Instituto.

La Autoridad Ambiental de Licencias Ambientales-ANLA y Parques Nacionales Naturales-PNN según lo establecido en sus decretos de creación (3573 de 2011 y 3572 de 2011 respectivamente) **elaboran los planes estratégicos y de acción institucionales**, y apoyan al Ministerio de Ambiente y Desarrollo Sostenible en la elaboración del **Plan de Desarrollo Sectorial.**

El Decreto 1200 de 2004 (Art. 3) establece los **instrumentos de planificación Ambiental de las Corporaciones Autónoma Regionales** y de Desarrollo Sostenible; para lo cual cuentan para la planificación del largo plazo con el **Plan de Gestión Ambiental Regional (PGAR)**, y en el mediano plazo con el **Plan de Acción** Trienal (PAT). Todas las Corporaciones Autónomas Regionales tendrán por objeto la ejecución de las políticas, planes, programas y proyectos sobre medio ambiente y recursos naturales renovables (Art. 30, ley 99 de 1993).

Bajo este contexto, las entidades del Sistema Nacional Ambiental-SINA, tienen el marco normativo, de planificación e institucional, para formular **el Plan Estratégico Institucional-PEI 2019-2022**, partiendo del componente estratégico del Plan Nacional de Desarrollo 2018-2022, y considerando las estrategias y metas prioritarias definidas en los diferentes procesos de Planificación Estratégica Institucional.

2.3 Marco conceptual

2.3.1 Contexto general de la Planeación Estratégica

La Planificación Estratégica (PE) es un instrumento de gestión que permite apoyar la toma de decisiones de las organizaciones en torno al quehacer actual y al camino que deben recorrer hacia el futuro. En ese sentido, el Plan Estratégico para el Ministerio de Ambiente y Desarrollo Sostenible implica en reconocer las situaciones que motivan la gestión institucional ante las diferentes problemáticas y potencialidades objeto de la misión sectorial. Dicho proceso incluye preguntarse cuál es el propósito y la misión de la Entidad, y así lograr establecer los objetivos estratégicos y metas, definir las estrategias y los programas, así como definir los mecanismos de seguimiento y evaluación de la gestión.

La Planificación Estratégica en el ámbito público se concibe como un instrumento imprescindible para la identificación de prioridades y asignación de recursos en un contexto de cambios y altas exigencias por avanzar hacia una gestión comprometida con los resultados. La planificación estratégica retroalimenta el proceso de toma de decisiones para el mejoramiento de la gestión pública.

Calle 37 No. 8 - 40
Conmutador (571) 3323400
www.minambiente.gov.co
Bogotá, Colombia

2.3.2 Elementos de la planeación estratégica

La planeación estratégica de una Entidad está compuesta por varios elementos que son los que ayudan a ejecutar y alcanzar la estrategia planeada:

- Propósito: El propósito es una razón de aspiración de ser que se basa en la humanidad y que inspira a un llamado a la acción, es el ¿Por qué existimos? Un propósito debe: Ser a largo plazo y orientado hacia el exterior; ser aspiracional y motivado por la creencia; tener un aspecto humanista.
- Visión: Es aquella que describe donde desea estar el Minambiente en el futuro. Describe cómo la Entidad se quiere ver 10 años en el mejor de los escenarios.
- Misión: Detalla como la Entidad va a llegar a la visión deseada, con qué mecanismos lograra alcanzar su propósito.
- Objetivos: La formulación de objetivos es un guía hacia el logro de la misión y como base para las metas que se deben cumplir en el PND.
- Indicadores: Para cada objetivo propuesto, se deberá agregar un indicador o vincularlo a uno de los indicadores clave de la planeación ya existentes. Un objetivo sin indicado no podrá ser evaluado en el ciclo de la planeación.

El Plan Estratégico Institucional del Ministerio de Ambiente y Desarrollo Sostenible, se elaboran con la participación de los actores relevantes, bajo el liderazgo y coordinación del Ministerio, llegando a acuerdos, para concebir y hacer una realidad una visión compartida de desarrollo sostenible para el país.

Figura 3. Alcance de la Planeación Estratégica

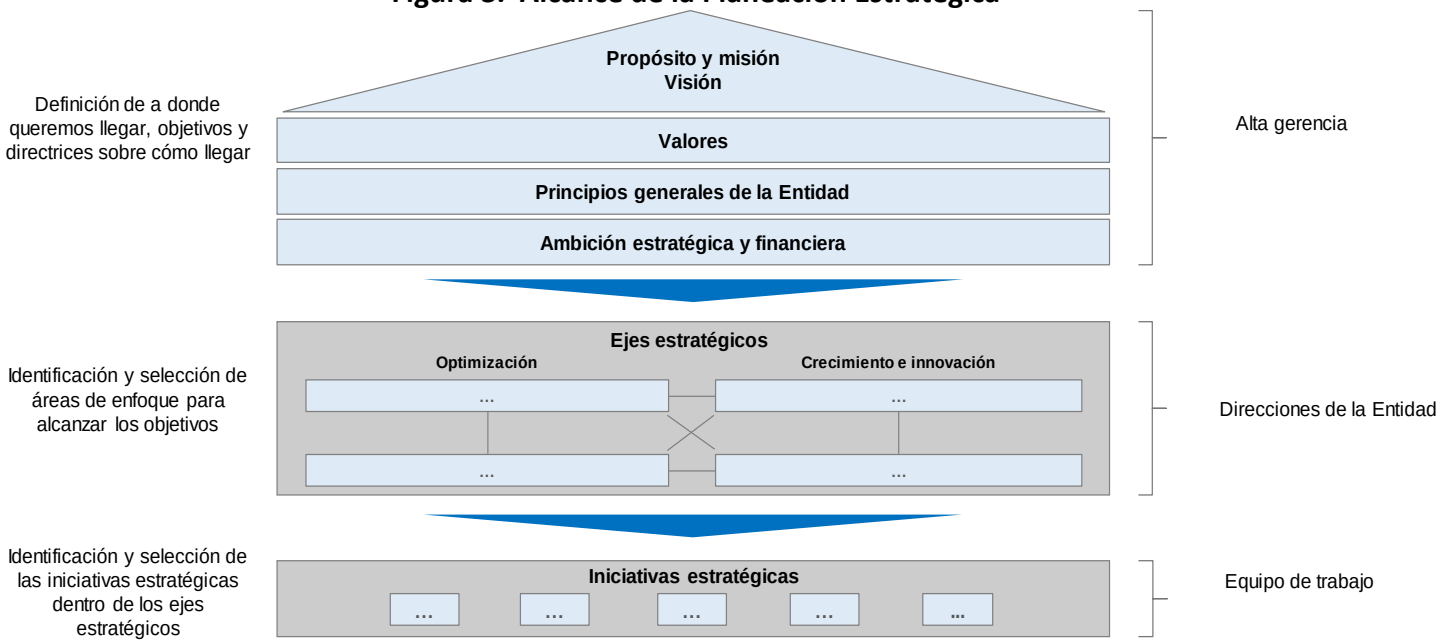

Fuente: Ministerio de Ambiente y Desarrollo Sostenible, OAP 2018

Calle 37 No. 8 - 40
Conmutador (571) 3323400
www.minambiente.gov.co
Bogotá, Colombia

2.3.3 Marco Nacional para la Planeación Estratégica Institucional

El Departamento Nacional de Planeación-DNP es la entidad del gobierno nacional que coordina el proceso de formulación del Plan Nacional de Desarrollo (Art. 15, ley 152/94), el cual es el principal referente de la Planeación Estratégica Institucional.

Figura 4. Estructura componente estratégico del PND

Fuente: Bases PND 2018-2022. DNP

El Plan Nacional de Desarrollo actual se ha construido con base en legalidad más emprendimiento es igual a equidad: la orientación a resultados y la orientación territorial. La primera ha permitido definir metas concretas que hacen más factible el seguimiento y la evaluación del cumplimiento de los objetivos previstos. Este enfoque está basado en el modelo de cadena de valor de la gestión pública y una gestión por resultados.

El Plan de Desarrollo se compone de tres pactos estructurales (por la legalidad, por el emprendimiento y por la equidad), de trece (13) pactos transversales y de nueve (9) pactos regionales. Uno de dichos pactos transversales en el de Sostenibilidad "Producir conservando y conservar produciendo".

Para fortalecer el enfoque de resultados, cada pacto[3], tiene unas líneas de trabajo compuesto de objetivos y estratégicas, que contribuirán a lograr las metas definidas. Dichas metas han sido diseñadas para que se

[3] El propósito del Plan Nacional de Desarrollo 2018 - 2022: Un pacto por la legalidad, el emprendimiento y un futuro con equidad para todos.

Calle 37 No. 8 - 40
Conmutador (571) 3323400
www.minambiente.gov.co
Bogotá, Colombia

puedan monitorear, sean evaluables, y puedan ser objeto de una efectiva rendición de cuentas por parte de los responsables de lograrlas, (Bases del PND, 2018).

Resultado del proceso de formulación del PND, el componente estratégico sectorial del mismo ha consolidado el marco del Plan Estratégico Institucional. El capítulo 4 del PND 2018-2022 identifica los objetivos, y estrategias para el Sector de Ambiente y Desarrollo Sostenible en un Pacto Transversal, IV. Pacto por la sostenibilidad: "Producir Conservando y Conservar Produciendo", los cuales se constituyen en el componente central del Plan Estratégico Institucional 2019-2022.

Este importante ejercicio de planificación, ha partido de realizar un Diagnóstico de País, que en particular para el sector ambiental y de desarrollo sostenible identificó cuatro líneas de gestión: A) Sectores comprometidos con la sostenibilidad y la mitigación del cambio climático, B) Biodiversidad y riqueza natural: activos estratégicos de la Nación, C) Colombia resiliente: conocimiento y prevención para la gestión del riesgo de desastres y la adaptación al cambio climático y D) Instituciones ambientales modernas, apropiación social de la biodiversidad y manejo efectivo de los conflictos socioambientales.

La identificación de Pactos Estructurales, Transversales y Pacto regionales; cada uno reconoce líneas de trabajo con Objetivos Específicos que plantean propuestas de cambio de una situación socioeconómica y ambiental que debe orientar la definición de los compromisos de política pública en términos de resultados.

La definición de las Estrategias permite establecer las directrices que ayudan a elegir las acciones adecuadas para alcanzar los objetivos específicos del PND. Determinando las acciones de interés y metas asociadas. La siguiente figura ilustra el proceso de planeación estratégica del PND.

Figura 5. Estructura Estratégica Pacto del PND 2018-2022

Calle 37 No. 8 - 40
Conmutador (571) 3323400
www.minambiente.gov.co
Bogotá, Colombia

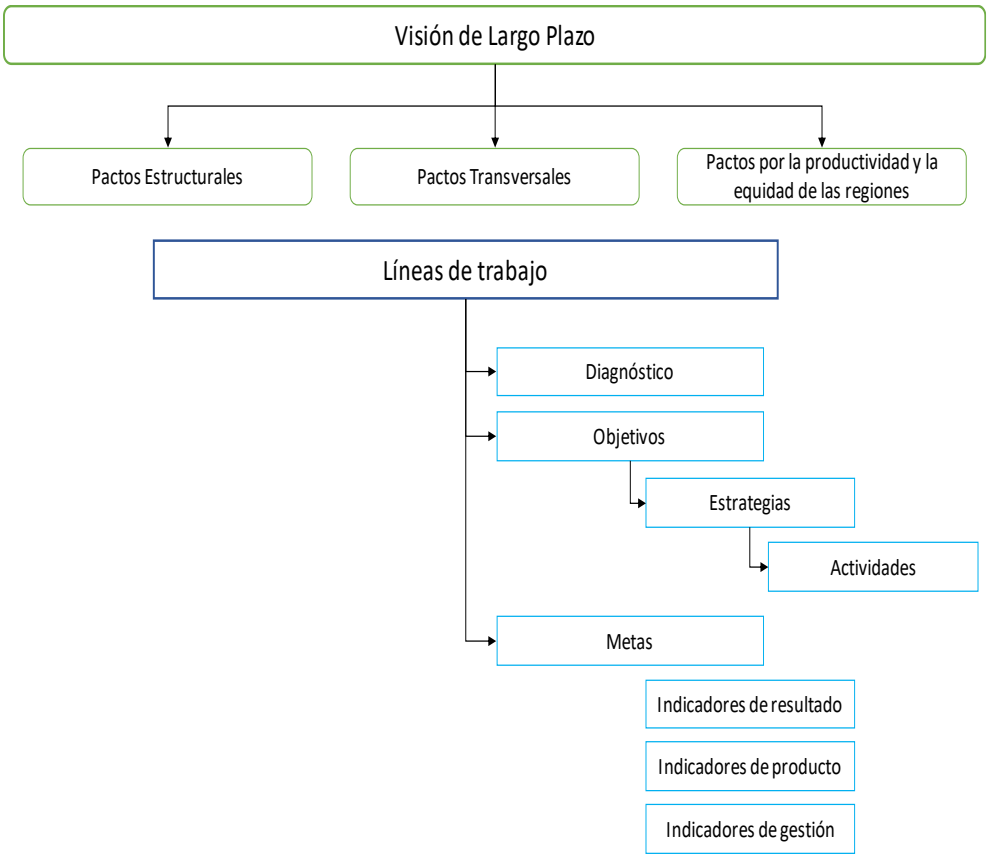

Fuente: Ministerio de Ambiente y Desarrollo Sostenible, OAP 2018

.

3 Modelo Integrado de Planeación y Gestión -MIPG

3.1 Gestión y desempeño institucional

La Gestión y el Desempeño Institucional se enmarcan en el Modelo Integrado de Planeación y Gestión del Departamento Administrativo de la Función Pública, el cual emite el Decreto 1499 del 11 de Septiembre de 2017 "*Por medio del cual se modifica el Decreto 1083 de 2015, Decreto Único Reglamentario del Sector Función Pública, en lo relacionado con el Sistema de Gestión establecido en el artículo 133 de la Ley 1753 de 2015*", este decreto articula el sistema de gestión de acuerdo a lo establecido en el Artículo 2.2.22.1.2. el cual reza: *"El Sistema de Gestión, creado en el artículo 133 de la Ley 1753 de 2015, que integra los Sistemas de Desarrollo Administrativo y de Gestión de la Calidad, es el conjunto de entidades y organismos del Estado, políticas, normas, recursos e información. cuyo objeto es dirigir la gestión pública al mejor desempeño institucional y a la consecución de resultados para la satisfacción de las necesidades y el goce efectivo de los derechos de los ciudadanos en el marco de la legalidad y la integridad".*

Esta iniciativa del Gobierno Nacional nace en el artículo 133 del Plan Nacional de Desarrollo 2014 - 2018, que ordena la integración del Sistema de Desarrollo Administrativo y del Sistema de Gestión de la Calidad en un único modelo de gestión, articulado con el Sistema de Control Interno. De igual manera, se fortalece en el Plan Nacional de Desarrollo 2018 – 2022 Ley 1955 de 2019, a través del Pacto XV "Por una gestión pública efectiva",

Calle 37 No. 8 - 40
Conmutador (571) 3323400
www.minambiente.gov.co
Bogotá, Colombia

el cual propone la hoja de ruta para la transformación de la administración pública a través de cuatro elementos, entre los cuales establece el *Mejoramiento en el desempeño de los sectores e instituciones en términos de eficiencia.*

Este modelo opera a través de siete (7) dimensiones fundamentales para el cumplimiento de los objetivos institucionales; estas dimensiones se desarrollan a través de diecinueve (19) Políticas de Gestión y Desempeño Organizacional enmarcado en los principios de integridad y legalidad, establecido en el Decreto 1499 de 2017 a través del *ARTÍCULO 2.2.22.2.1. Políticas de Gestión y Desempeño Institucional. Las políticas de Desarrollo Administrativo de que trata la Ley 489 de 1998, formuladas por el Departamento Administrativo de la Función Pública y los demás líderes, se denominarán políticas de Gestión y Desempeño Institucional y comprenderán*, tal como se muestra en la siguiente tabla.

DIMENSIÓN	POLÍTICA DE GESTIÓN Y DESEMPEÑO
1.Talento Humano	1.Gestión Estratégica del Talento Humano
	2.Integridad
2.Direccionamiento Estratégico y Planeación	3.Planeación Institucional
	4.Gestión Presupuestal y Eficiencia del Gasto Público
3.Gestión con Valores para el Resultado	5.Fortalecimiento Organizacional y Simplificación de Procesos
	6.Gestión Presupuestal y Eficiencia del Gasto Público
	7.Gobierno Digital
	8.Seguridad Digital
	9.Defensa Jurídica
	10.Servicio al Ciudadano
	11.Racionalización de Trámites
	12.Participación Ciudadana en la Gestión Pública
	13. Mejora Normativa
4.Evaluación para el Resultado	14.Seguimiento y Evaluación del Desempeño Institucional
5.Control Interno	15.Control Interno
6.Información y Comunicación	16.Gestión Documental
	17.Transparencia, acceso a la información pública y lucha contra la corrupción
	18. Gestión de la Información Estadística
7.Gestión del Conocimiento y la Innovación	19.Gestión del Conocimiento y la Innovación

De acuerdo a lo anterior, el Ministerio de Ambiente y Desarrollo Sostenible, expide la Resolución No. 2140 del 19 de octubre de 2017, *"Por la cual adopta el Modelo Integrado de Planeación y Gestión y se crean algunas instancias administrativas al interior del Ministerio de Ambiente y Desarrollo Sostenible y del Fondo Nacional Ambiental, y se dictan otras disposiciones"*, mediante la cual dio cumplimiento a las acciones encaminadas a la actualización de la institucionalidad del Sistema Integrado de Gestión y de Control Interno de la entidad. A partir de la expedición de dicha Resolución, el Ministerio:

1) Adopta el Modelo Integrado de Planeación y Gestión;
2) Articula el Sistema de Gestión con los Sistemas de Control Interno;
3) Adopta el Comité Institucional de Gestión y Desempeño;
4) Crea y adopta el Comité Sectorial de Gestión y Desempeño;
5) Crea y adopta el Comité de Gerencia;
6) Crea y adopta el Comité de Administración y Dirección del Fondo Nacional Ambiental;
7) Crea el Comité Institucional de Coordinación de Control Interno;
8) Crea Comité Sectorial de Auditoría; y

Calle 37 No. 8 - 40
Conmutador (571) 3323400
www.minambiente.gov.co
Bogotá, Colombia

9) Adopta el Sistema Integrado de Gestión.

Adicionalmente, con aras de lograr una implementación exitosa del MIPG II, el Ministerio de Ambiente y Desarrollo Sostenible a través del Grupo del Sistema Integrado de Gestión, articula este nuevo modelo de gestión del ministerio, para lo cual se actualiza y adopta la estructura del mismo, integrando los sistemas de gestión implementados con las dimensiones y políticas de dicho modelo, con el fin de optimizar las acciones y controles definidos, esta estructura fue aprobada por la alta dirección mediante Comité Institucional de Gestión y Desempeño del día 11 de Abril de 2018, como se muestra en la Figura denominada *Estructura del Sistema Integrado de Gestión MADS*.

Figura 6. Estructura del Sistema Integrado de Gestión MADS

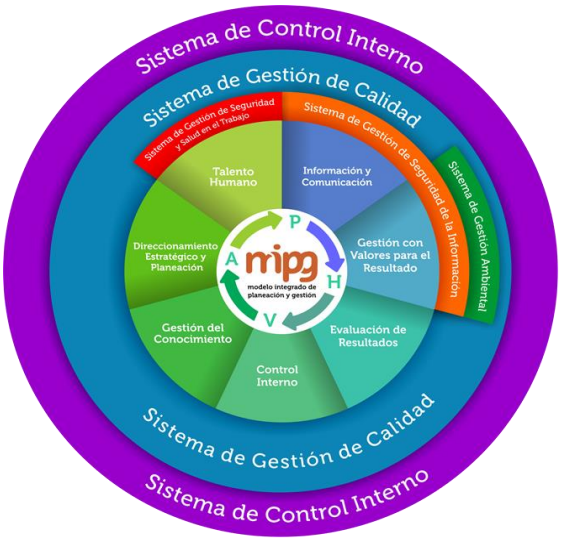

Fuente: Sistema Integrado de Gestión, OAP 2018

El modelo de gestión y desempeño del ministerio, está orientado por los siguientes modelos de mejoramiento institucional:

- **Sistema de Gestión de la Calidad**: De acuerdo a lo establecido en el Decreto 1499 de 2017 del DAFP, definido como una herramienta de gestión sistemática y transparente que permita dirigir y evaluar el desempeño institucional, en términos de calidad y satisfacción social en la prestación de los servicios.
- **Sistema de Control Interno** con base en el **Modelo Estándar de Control Interno MECI 1000**, establecido en la Ley 87/93 y en el Decreto 1599/05, el cual busca unificar criterios y parámetros básicos de Control Interno, procurando construir la mejor forma de armonizar los conceptos de control, eliminando la dispersión conceptual existente, permitiendo una mayor claridad sobre la forma de desarrollar la función administrativa del Estado.
- **Modelo Integrado de Planeación y Gestión- MIPG**. establecido en el Decreto 1499 de 2017, como un conjunto de políticas, estrategias, metodologías, técnicas y mecanismos de carácter administrativo y organizacional para la gestión y manejo de los recursos humanos, técnicos, materiales, físicos y financieros de las entidades de la Administración Pública, orientado a fortalecer la capacidad administrativa y el desempeño institucional.

Calle 37 No. 8 - 40
Conmutador (571) 3323400
www.minambiente.gov.co
Bogotá, Colombia

- **Sistema de Gestión Ambiental- SGA,** con base en la norma internacional **ISO 14001:2004** Este modelo de aplicación voluntaria, está orientado a fortalecer el desempeño ambiental de la entidad, considerando el cumplimiento de requisitos legales y la gestión de los aspectos ambientales significativos que son controlables por la entidad y sobre los cuales puede tener influencia. Este sistema esta articulado con la dimensión de Gestión con valores para el resultado del Modelo MIPG.
- **Sistema de Gestión de Seguridad y Salud en el trabajo-** con base en lo establecido en el Decreto 1072 de 2015 y en la dimensión del talento humano del modelo MIPG.
- **Sistema de Gestión de Seguridad de la información**. con base en la norma internacional ISO 27001 y a lo establecido en las políticas de Seguridad digital y gobierno digital del modelo MIPG.

En razón a lo anteriormente descrito, el Sistema Integrado de Gestión del ministerio establece su operación a través del compromiso definido en la política del SIG, y del enfoque basado en procesos como lo establece el mismo modelo integrado de planeación y gestión, de la siguiente manera:

Política del Sistema Integrado de Gestión-SIG: *En cumplimiento de su objeto misional, la normativa vigente y con estrictos criterios técnicos, el Ministerio de Ambiente y Desarrollo Sostenible, como rector del Sistema Nacional Ambiental, se compromete a garantizar la satisfacción de las partes interesadas, hacer un uso eficiente de sus recursos y preservar la confidencialidad, integridad y disponibilidad de la información, bajo un enfoque de prevención de riesgos, mejora continua y autocontrol en los procesos y en la prestación de los servicios, con el apoyo de un equipo humano competente y comprometido.*

Mapa de Procesos: El enfoque de la gestión basada en procesos se encuentra definida bajo la estructura del mapa de procesos**,** articulada con la estructura institucional (organigrama), están clasificados según su naturaleza como se muestra a continuación:

- **Procesos Estratégicos:** Orientan, evalúan y hacen seguimiento a la gestión del Ministerio
- **Procesos Misionales:** Contribuyen directamente al cumplimiento de la misión del Ministerio
- **Procesos de Apoyo:** Generan metodologías y herramientas para ser aplicadas por todas las dependencias, para un mejor uso de los recursos
- **Procesos de Evaluación:** Brindan soporte y recursos para el buen funcionamiento y operación de los procesos a través de los ejercicios de autoevaluación institucional.

Con el fin de garantizar la operación por procesos y la disponibilidad de la información, el ministerio cuenta con la herramienta MADSIGestión, la cual se encuentra disponible para consulta a través de la intranet del ministerio.

Este modelo de operación por procesos permite a la Alta Dirección del Ministerio de Ambiente y Desarrollo Sostenible tomar decisiones y definir acciones de manera preventiva contribuyendo al cumplimiento de los objetivos institucionales y la mejora continua del sistema. Para lo anterior, se adopta la política de administración de riesgos a través de la guía G-E-SIG-05, por medio del cual se dan lineamientos para la identificación, análisis, evaluación y tratamiento de los riesgos por procesos y aquellos que por disposición de la ley 1474 de 2011 son denominados riesgos de corrupción. Lo anterior, teniendo en cuenta las disposiciones dadas por el Departamento Administrativo de la Función Pública en la Guía para la Administración del Riesgo y el Diseño de Controles en Entidades Públicas de octubre de 2018.

Calle 37 No. 8 - 40
Conmutador (571) 3323400
www.minambiente.gov.co
Bogotá, Colombia

Figura 7. Mapa de procesos Institucional

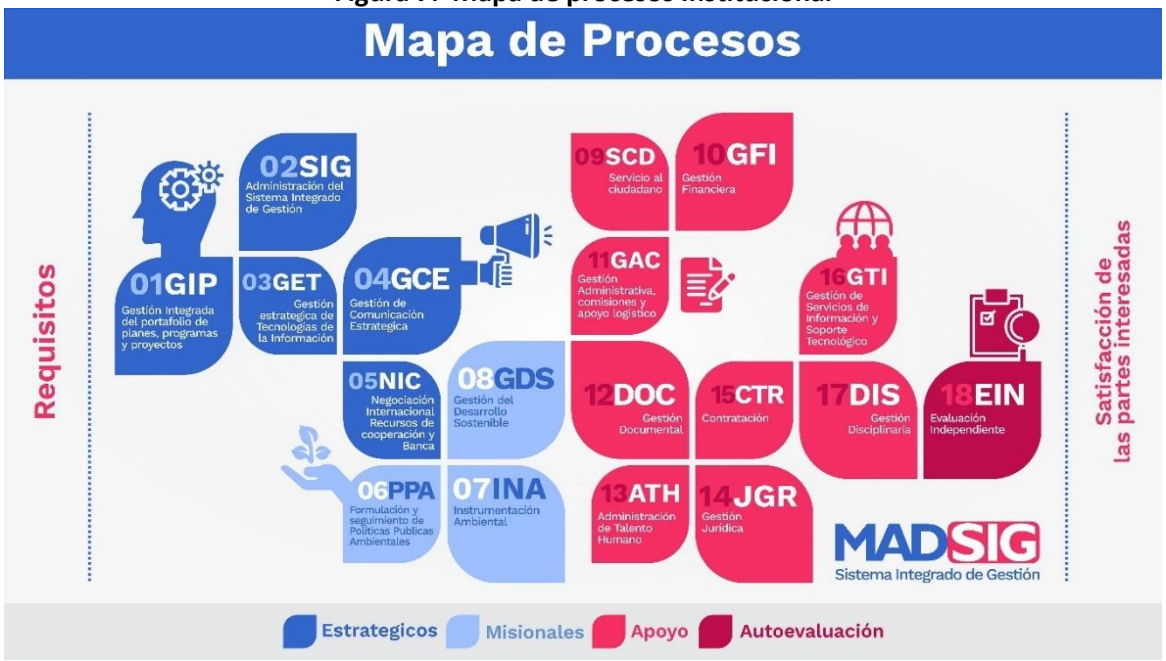

Fuente: Manual del SIG, Minambiente OAP

Con el fin de garantizar la operación por procesos y la disponibilidad de la información, el ministerio cuenta con la herramienta MADSIGestión, la cual se encuentra disponible para consulta a través de la intranet del ministerio.

De acuerdo a lo establecido en el documento Bases del Plan Nacional de Desarrollo 2018- 2022 pacto por Colombia Pacto por la Equidad, el cual define metas a través del *PACTO XV POR UNA GESTIÓN PÚBLICA EFECTIVA,* las cuales se relacionan en el numeral 6.3.

4 Marco de planeación nacional y de políticas ambientales

Los principales marcos de la Planeación Estratégica Institucional a nivel misional son:

i) Plan Nacional de Desarrollo 2018-2022 y
ii) Políticas Ambientales del Sector

4.1 Plan Nacional de Desarrollo 2018-2022

El propósito del Plan Nacional de Desarrollo 2018-2022 “Pacto por Colombia, pacto por la equidad”, traza el camino para lograr el país que queremos. El Plan Nacional de Desarrollo se concentra en estos tres pilares, fundamentales para la consolidación de los grandes logros de los últimos cuatro años y para el desarrollo de las políticas para los próximos cuatro, en pro de un nuevo país.

Calle 37 No. 8 - 40
Conmutador (571) 3323400
www.minambiente.gov.co
Bogotá, Colombia

Para el logro de los objetivos del Plan, se plantean 3 Pactos Estructurales, 13 Pactos Transversales, 9 Pactos por la productividad y la equidad de las regiones, cada uno con sus respectivas líneas de trabajo, objetivos y estrategias.

La agenda de sostenibilidad es transversal al desarrollo e impulsa acciones que permitan el equilibrio entre la conservación y la producción. El pacto por la sostenibilidad busca consolidar acciones que permitan un equilibrio entre la conservación y la producción, de forma tal que la riqueza natural del país sea apropiada como un activo estratégico de la Nación.

El Plan 2018-2022 promueve políticas públicas que articulan, de manera integral y equilibrada, esas tres dimensiones del desarrollo, la social, la económica y la ambiental. Colombia ha ejercido un liderazgo en la identificación y promoción de unos objetivos que permitan alcanzar un desarrollo sostenible.

Figura 8. Pilares y Estrategias transversales PND 2018-2022

Fuente: Bases del PND-2018-2022 “Pacto por Colombia, pacto por la equidad”

En el Plan se explicitan las **estrategias nacionales en lineamientos y metas concretas para cada una de las regiones** de la geografía nacional.

Calle 37 No. 8 - 40
Conmutador (571) 3323400
www.minambiente.gov.co
Bogotá, Colombia

Figura 9. Pactos regionales PND 2018-2022

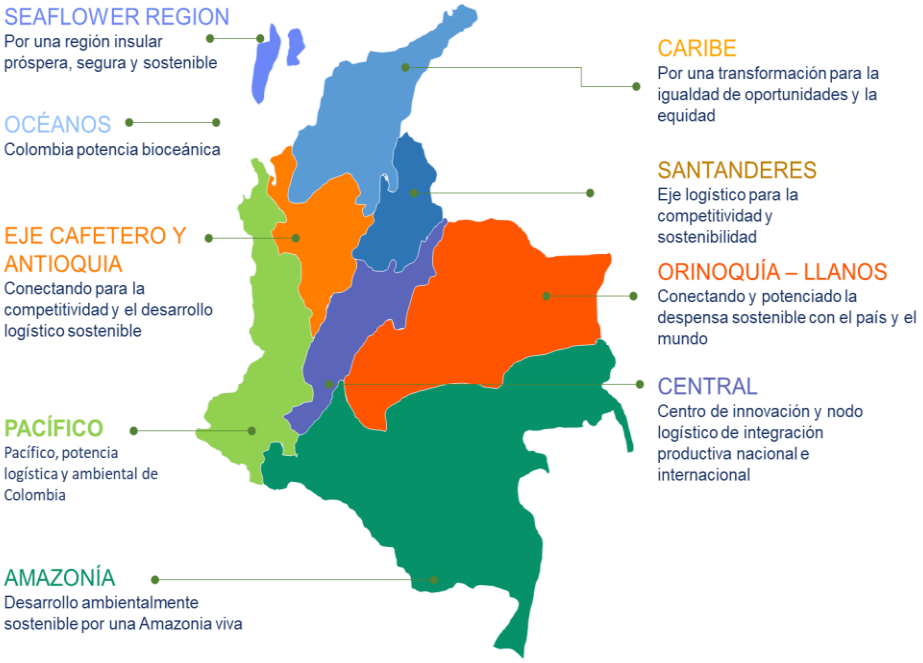

Fuente: Bases del PND 2018-2022, DNP

El Pacto por la Sostenibilidad fortalece la Política Ambiental que se ha venido implementando en los últimos años en el país, teniendo en cuenta las recomendaciones de la Misión de Crecimiento Verde, las Políticas de Crecimiento Verde, Economía Circular, la Gestión Integral de Calidad de Aire, Recurso Hídrico, Mares y Costas, Suelo, Biodiversidad y Servicios Ecosistémicos, Cambio Climático, Negocios Verdes Sostenibles, Educación y Participación Ambiental, entre otras. Así mismo se continua con la implementación de los objetivos de Desarrollo Sostenible (ODS) y los compromisos OCDE en materia ambiental.

Para el logro de esta perspectiva se tienen las siguientes líneas de acción:

A. Sectores comprometidos con la sostenibilidad y la mitigación del Cambio Climático
B. Biodiversidad y riqueza natural: activos estratégicos de la Nación
C. Colombia resiliente: conocimiento y prevención para la gestión del riesgo de desastres y la adaptación al Cambio Climático.
D. Instituciones ambientales modernas, apropiación social de la biodiversidad y manejo efectivo de los conflictos socioambientales.

Bajo este marco de gestión nacional el sector ambiental y de desarrollo sostenible debe articular sus instrumentos de planificación de largo, mediano y corto plazo para integrar los objetivos, estrategias y metas definidas en el Plan Nacional de Desarrollo 2018-2022.

Calle 37 No. 8 - 40
Conmutador (571) 3323400
www.minambiente.gov.co
Bogotá, Colombia

4.1.1 Políticas Ambientales del Sector

La ley 489 de 1998 (art. 58), establece como objetivo primordial de los Ministerios la formulación y adopción *de las políticas*, planes generales, programas y proyectos del Sector Administrativo que dirigen. Igualmente, la Ley 99 de 1993 (Art. 5, núm. 1) establece como una las funciones del Ministerio de Ambiente y Desarrollo Sostenible la de: "Formular la política nacional en relación con el medio ambiente y los recursos naturales renovables…".

Así mismo el Artículo 2° del Decreto 3570 de 2011. Establece como funciones del Ministerio de Ambiente y Desarrollo Sostenible las siguientes:

a. Diseñar y formular la política nacional en relación con el ambiente y los recursos naturales renovables, y establecer las reglas y criterios de ordenamiento ambiental de uso del territorio y de los mares adyacentes, para asegurar su conservación y el aprovechamiento sostenible de los recursos naturales renovables y del ambiente.
b. Diseñar y regular las políticas públicas y las condiciones generales para el saneamiento del ambiente, y el uso, manejo, aprovechamiento, restauración y recuperación de los recursos naturales, a fin de impedir, reprimir, eliminar o mitigar el impacto de actividades contaminantes, deteriorantes o destructivas del entorno o del patrimonio natural, en todos los sectores económicos y productivos.
c. Apoyar a los demás Ministerios y entidades estatales, en la formulación de las políticas públicas, de competencia de los mismos, que tengan implicaciones de carácter ambiental y desarrollo sostenible, y establecer los criterios ambientales que deben ser incorporados en esta formulación de las políticas sectoriales.
d. Participar con el Ministerio de Relaciones Exteriores en la formulación de la política internacional en materia ambiental y definir con este los instrumentos y procedimientos de cooperación, y representar al Gobierno Nacional en la ejecución de tratados y convenios internacionales sobre ambiente, recursos naturales renovables y desarrollo sostenible

Como desarrollo de esta función, se han gestionado más de 13 documentos de política aprobados bajo el proceso del Sistema Integrado de Gestión del Ministerio, y más de 44 documentos aprobados por el Consejo de Política Económica y Social-CONPES de los cuales 21 son objeto de seguimiento. Algunos de estos documentos formulados con el liderazgo del Ministerio y otros formulados bajo la coordinación de otras entidades con participación del sector ambiente.

- **Políticas Públicas en implementación**

Son 13 Políticas Ambientales que se deben considerar en los procesos de planeación institucional, no obstante, estas pueden aumentar en el Cuatrienio de acuerdo a la agenda de formulación y las aprobaciones de nuevas Políticas:

NOMBRE DE LA POLITICA	AÑO APROBACIÓN	DEPENDENCIA QUE COORDINA*			
1. Política Nacional para la Gestión Integral de Residuos	1997	DAASU			
2. Política nacional ambiental para el desarrollo sostenible de los espacios oceánicos y las zonas costeras e insulares de Colombia	2000			DAMCRA	

Calle 37 No. 8 - 40
Conmutador (571) 3323400
www.minambiente.gov.co
Bogotá, Colombia

NOMBRE DE LA POLITICA	AÑO APROBACIÓN	DEPENDENCIA QUE COORDINA*			
3. Política Nacional de Educación Ambiental - SINA	2002				SEP
4. Política Nacional para Humedales Interiores de Colombia	2002		DBBSE		
5. Política Ambiental para la Gestión Integral de Residuos o Desechos Peligrosos	2005	DAASU			
6. Política Gestión Ambiental Urbana	2008	DAASU			
7. Política Nacional Producción y Consumo Sostenible	2010	DAASU			
8. Política Nacional para la Gestión Integral del Recurso Hídrico	2010				DGIRH
9. Política de Prevención y Control de la Contaminación del Aire	2010	DAASU			
10. Política Nacional para la gestión integral de la biodiversidad y sus servicios ecosistémicos	2012		DBBSE		
11. Política para la Gestión Sostenible del Suelo	2015	DAASU			
12. Política Nacional de Cambio Climático	2016				DCCGR
13. Política Nacional Gestión Integral de Residuos de Aparatos Eléctricos y Electrónicos	2016	DAASU			

*Dependencias del Ministerio: DAASU- Dirección de Asuntos Ambientales, Sectoriales y Urbanos; DBBSE- Dirección de Bosques, Biodiversidad y Servicios Ecosistémicos; DGIRH-Dirección de Gestión Integral del Recurso Hídrico; DAMCRA-Dirección de Asuntos Marinos, Costeros y Recursos Acuáticos; SEP-Subdirección de Educación y Participación.

- **Conpes en implementación**

Son 21 Documentos Conpes que se deben considerar en los procesos de planeación institucional, no obstante, estos pueden aumentar en el Cuatrienio de acuerdo a la Agenda de formulación y las aprobaciones de nuevos documentos:

N°	NOMBRE	DIRECCIONES Y ENTIDADES ADSCRITAS RESPONSABLES*										
3451	Estrategia para el manejo ambiental de la cuenca Ubaté - Suárez	DBBSE								IAvH		
3762	Lineamientos de política para el desarrollo de Proyectos de Interés Nacional y Estratégicos (PINES)		DAASU									
3797	Política para el desarrollo integral de la Orinoquía: Altillanura-Fase 1	DBBSE										PNNC
3799	Estrategia para el desarrollo integral del departamento del Cauca	DBBSE		ONV								
3801	Manejo Ambiental Integral de la Cuenca Hidrográfica del Lago de Tota	DBBSE			DGIRH							

Calle 37 No. 8 - 40
Conmutador (571) 3323400
www.minambiente.gov.co
Bogotá, Colombia

N°	NOMBRE	DIRECCIONES Y ENTIDADES ADSCRITAS RESPONSABLES*										
3803	Política para la Preservación del Paisaje Cultural Cafetero de Colombia		DAASU									
3810	Política para el suministro de agua potable y saneamiento básico en la zona rural			ONV	DGIRH							
3819	Política Nacional para la Consolidación del Sistema de Ciudades		DAASU			DCCGR						
3849	Estrategias para rendir honores a la desaparecida ciudad de Armero y a sus víctimas: Ley 1632 de 2013	DBBSE										
3850	Fondo Colombia en Paz						DGOAT - SINA	TICs	IDEAM			
3868	Política de gestión del riesgo asociado al uso de sustancias químicas		DAASU						IDEAM			
3874	Política nacional para la gestión integral de residuos sólidos.		DAASU									
3886	Lineamientos de política y programa nacional de pago por servicios ambientales para la construcción de paz.	DBBSE					SEP					PNN
3904	Plan para la Reconstrucción del municipio de Mocoa, 2017-2022, concepto favorable a la nación para contratar un empréstito externo hasta por la suma de USD 30 millones,								IDEAM			
3915	Lineamientos de política y estrategias para el desarrollo regional sostenible del Macizo colombiano	DBBSE		ONV			DOAT - SINA				SINCHI	PNN
3919	Política Nacional de Edificaciones Sostenibles	DBBSE	DAASU									
3931	Política Nacional para la Reincorporación Social y Económica de Exintegrantes de las FARC-EP			ONV			DOAT - SINA					
3934	Política de Crecimiento Verde	DBBSE	DAASU	ONV	DGIRH	DCCGR	DOAT - SINA	TICs	IDEAM			
3943	Política para el mejoramiento de la calidad del aire		DAASU	ONV					IDEAM			
3947	Estrategias de actuación y coordinación para reducir las afectaciones ante la eventual ocurrencia de un fenómeno de variabilidad climática: El Niño 2018-2019	DBBSE				DCCGR						
3957	Política Nacional de Laboratorios: Prioridades para mejorar el cumplimiento de estándares de calidad.								IDEAM			

Calle 37 No. 8 - 40
Conmutador (571) 3323400
www.minambiente.gov.co
Bogotá, Colombia

* Dependencia del Ministerio y Entidades: DAASU- Dirección de Asuntos Ambientales, Sectoriales y Urbanos; DBBSE- Dirección de Bosques, Biodiversidad y Servicios Ecosistémicos; DGIRH-Dirección de Gestión Integral del Recurso Hídrico; DAMCRA-Dirección de Asuntos Marinos, Costeros y Recursos Acuáticos; SEP-Subdirección de Educación y Participación; OTIC-Oficina de Tecnologías de la Información y Comunicaciones ONV: Oficina de Negocios Verdes Sostenibles; DOAT – SINA: Dirección de Ordenamiento ambiental del territorio y coordinación del SINA; IDEAM-Instituto de Hidrología, Meteorología y Estudios Ambientales; DCCGR-Dirección de Cambio Climático y Gestión del Riesgo; PNNC-Parques Nacionales Naturales.

Cada Política ha establecido objetivos, estrategias y metas específicas que son referente de mediano y largo plazo para la planeación estratégica institucional. *Ver Anexo 2. Estrategias de políticas prioritarias de Ambiente y Desarrollo Sostenible.*

Nuevas propuestas de Políticas y documentos Conpes a formular

En el actual Plan Nacional de Desarrollo 2018-2022 y en la agenda interna de actualización de políticas, se identificaron 16 procesos de formulación de políticas públicas ambientales (9 documentos de Política y 7 documentos Conpes) todos ellos iniciativa del Ministerio*:*

- **Propuestas de nuevas Políticas Ambientales**

NOMBRE DE LA POLÍTICA	DEPENDENCIA QUE COORDINA	OBSERVACIONES
Política Nacional de Información para la Gestión Ambiental. *	Despacho del Viceministro de Políticas y Normalización Ambiental Oficina de Tecnologías de la Información y la Comunicación.	
Política Nacional de Educación Ambiental*	Dirección de Ordenamiento Territorial SINA	Reformulación (ajuste estrategias). Fortalecimiento de las estrategias en materia de las características que deben contener los programas de educación ambiental.
Política nacional integral ambiental para la explotación (subterránea y a cielo abierto) cargue, almacenamiento y transporte de carbón.	Dirección de Asuntos Ambientales, Sectorial y Urbana	La política fue aprobada y se encuentra en revisión y ajuste final
Política Nacional de Cambio Climático	Dirección de Cambio Climático	La política fue aprobada, se actualizaría y se realizaría el proceso de promoción y difusión
Política Nacional de Producción y Consumo	Dirección de Asuntos Ambientales, Sectorial y Urbana	En 2017 se planteó la actualización para 2018
Actualización de la política de gestión ambiental urbana en el año 2018.	Dirección de Asuntos Ambientales, Sectorial y Urbana	Se encuentra actualmente en evaluación por el DNP
Política Nacional de Residuos de Aparatos Eléctricos y Electrónicos (RAEE)	Dirección de Asuntos Ambientales, Sectorial y Urbana	La política fue aprobada y publicada en el año 2017 y durante el 2018 y 2019 se han realizado varias acciones de difusión y capacitación sobre el tema.
Política Nacional para la Gestión Integral Ambiental de Residuos Peligrosos	Dirección de Asuntos Ambientales, Sectorial y Urbana	Actualización de la política
Política de Participación Ambiental	Subdirección de Educación y Participación	Pendiente ajustar el nombre y las fechas por la SEP

* Políticas propuestas en las bases del PND 2018- 2022

Calle 37 No. 8 - 40
Conmutador (571) 3323400
www.minambiente.gov.co
Bogotá, Colombia

- **Propuestas de nuevos Documentos Conpes Ambientales**

NOMBRE DE LA POLÍTICA	DEPENDENCIA QUE COORDINA	OBSERVACIONES
Política Integral de Salud Ambiental*	Dirección de Asuntos Ambientales, Sectorial y Urbana	La propuesta de documento CONPES de la Política Integral de Salud Ambiental se encuentra en proceso de ajustes por parte del MSPS, DNP y el Ministerio referente a las observaciones realizadas por el grupo CONPES del DNP.
Política de Consolidación del SINAP**	Parques Nacionales Naturales	
Política pública para reducir las condiciones de riesgo ante eventos de variabilidad climática**	Dirección de Cambio Climático	
Política Nacional de Protección y Bienestar de Animales Domésticos y Silvestres*	Dirección de Bosques, Biodiversidad y Servicios Ecosistémicos	Pendiente confirmación si se trabajará como Política o Documento Conpes
Política Nacional para la Gestión de Pasivos Ambientales**	Dirección de Asuntos Ambientales, Sectorial y Urbano	Programación sujeta a cambios
Política Nacional de Lucha Contra la Deforestación**	Dirección de Bosques, Biodiversidad y Servicios Ecosistémicos	
Conpes Para la conservación y manejo de los complejos de páramos**	Dirección de Bosques, Biodiversidad y Servicios Ecosistémicos	

*Políticas propuestas en la ley del PND 2014 – 2018 N° 1753 de 2015.
** Políticas propuestas en las bases del PND 2018- 2022
*** Políticas propuestas en la Ley 1955 de 2019 del PND 2018- 2022

5 Direccionamiento Estratégico Sectorial

La agenda ambiental es transversal e impulsa una convivencia armoniosa entre distintas formas de producción, esto la hace un gran activo, un gran patrimonio para nuestra sociedad. Producir conservando y conservar produciendo, es nuestra premisa.

Como parte de un proceso de revisión estratégica y de diseño de un Direccionamiento Estratégico del Sistema Nacional Ambiental-SINA; el Ministerio de Ambiente y Desarrollo Sostenible inicio en el año 2018 un ejercicio de construcción de los lineamientos estratégicos del Ministerio y de las entidades del sector del nivel central, motivado por los retos frente a problemáticas críticas a nivel ambiental y la necesidad de fortalecer la institucionalidad ambiental, frente la dinámica del país y los nuevos retos a los que se enfrenta.

Calle 37 No. 8 - 40
Conmutador (571) 3323400
www.minambiente.gov.co
Bogotá, Colombia

Figura 10. Estructura institucional de alineación en la planeación estratégica

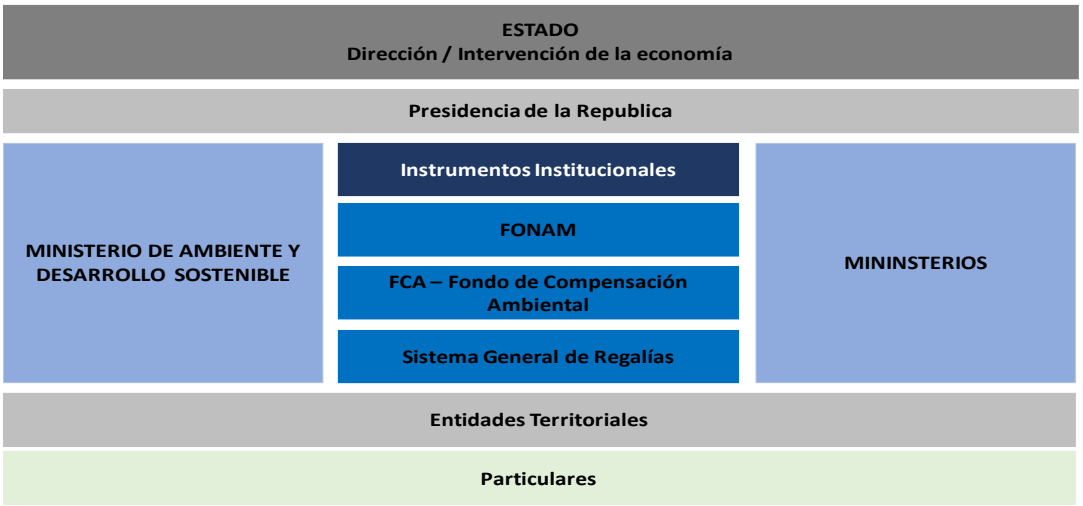

Fuente: Minambiente, OAP

La planeación estratégica empieza desde los lineamientos del estado como se ilustra en la gráfica anterior. La definición de indicadores o métricas permite a la Entidad enfocarse en las causas y factores críticos para alcanzar el éxito y reconocer aquello que no se lo ha permitido. También realiza ajustes en los procesos internos a través del análisis de las metas programadas y los resultados obtenidos.

Figura 11. Proceso metodológico de la medición de los indicadores del sector.

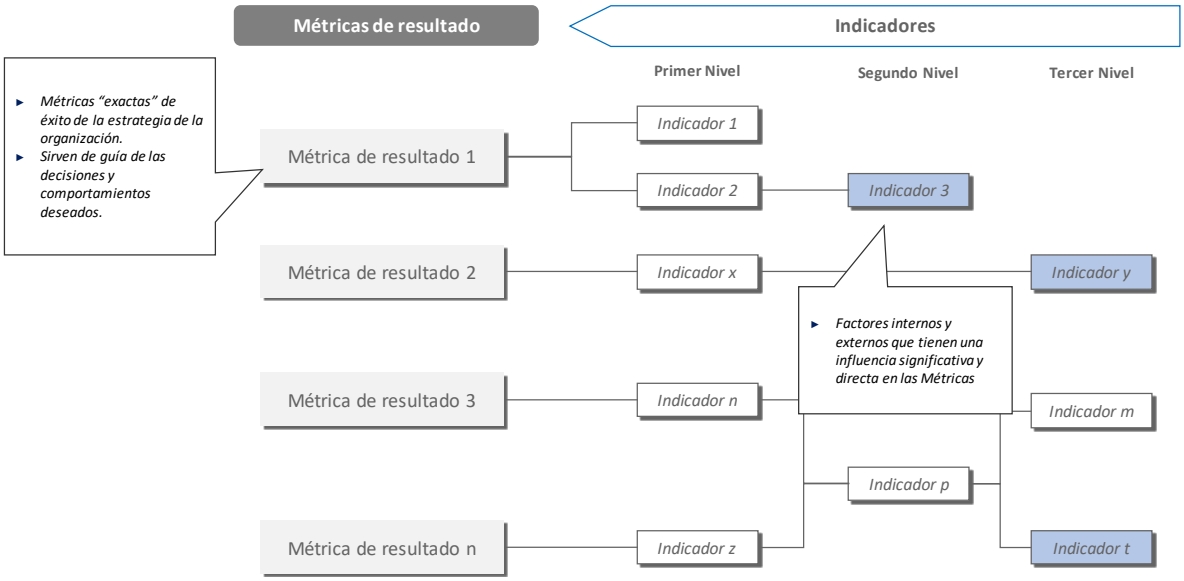

Fuente: DNP

Calle 37 No. 8 - 40
Conmutador (571) 3323400
www.minambiente.gov.co
Bogotá, Colombia

El resultado típico de este modelo es la definición de un árbol de indicadores de gestión que están alineados con la estrategia. Partiendo de métricas de resultado, se definen y relacionan indicadores de gestión tácticos y operativos que en conjunto permiten tener una visión integral del cumplimiento de toda la estrategia.

La Planeación Estratégica del sector permitió reconocer el "Pacto por la sostenibilidad: producir conservando y conservar produciendo" como el eje de gestión del Ministerio y de las entidades del SINA, soportados por 4 líneas de trabajo, las cuales se integraron en las estrategias del PND, ver figura siguiente.

Figura 12. Líneas estratégicas para el Sector de Ambiente y Desarrollo Sostenible

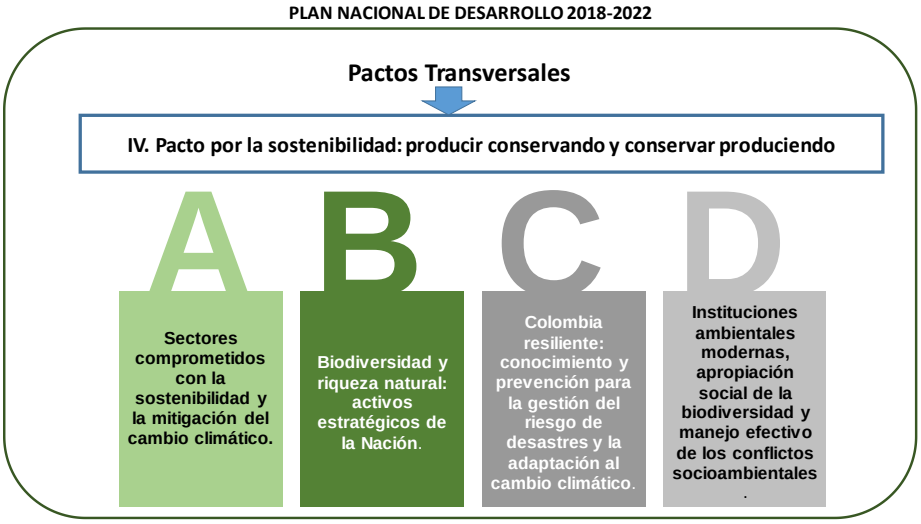

Fuente: Marco estratégico. Minambiente, 2018

El proceso de Planeación Estratégica Institucional de Ambiente y Desarrollo Sostenible, plantea el reconocimiento de estrategias marco que son integradas al PND 2018-2022, pero que a su vez requieren de acciones de transformación institucional y rediseños organizacionales en las entidades del SINA que promuevan la implementación del Modelo Integrado de Planeación y Gestión de las entidades públicas (decreto 1299/2017).

Reconociendo los resultados generados en el escenario de construcción de Visión, además de las propuestas planteadas en el proceso de construcción del componente ambiental del PND 2018-2022, se ha consolidado un **Plan Estratégico Institucional 2019-2022 de Ambiente y Desarrollo Sostenible que se compone de los siguientes elementos**:

- **a.** Marco de referencia normativo, conceptual, institucional, de planeación y políticas.
- **b.** Visión definida en el proceso de planeación Institucional
- **c.** Misión definida en el proceso de planeación Institucional
- **d.** Valores institucionales planteados por la entidad
- **e.** Estrategias y metas sectoriales e institucionales de Ambiente y Desarrollo Sostenible del PND 2018-2022.

Calle 37 No. 8 - 40
Conmutador (571) 3323400
www.minambiente.gov.co
Bogotá, Colombia

f. Estrategias y metas del Modelo Integrado de planeación y gestión, asociadas a los planes de acción de las Políticas de gestión y desempeño.

5.1 Visión institucional

Se presenta a continuación el documento del ***Plan Estratégico Institucional-PEI 2019-2022,*** como el articulador de una visión Institucional enfocada a: "*A 2030, el Ministerio de Ambiente y Desarrollo Sostenible contribuirá al desarrollo económico y social del país protegiendo el ambiente y los recursos naturales renovables, estableciendo el marco de política y de gobernabilidad para el ordenamiento y manejo ambiental del territorio en un escenario de sostenibilidad ambiental*". El Plan es el instrumento coordinador de las acciones estratégicas de la entidad que propenden por el crecimiento y el desarrollo sostenible en el País.

5.2 Misión Institucional

Somos la entidad rectora de la gestión ambiental y de los recursos naturales renovables, que, a través de la formulación de la política y la regulación ambiental, promueve la protección y conservación del patrimonio natural y el desarrollo sostenible del país, para garantizar el derecho de las personas a gozar y heredar un ambiente sano.

5.3 Valores Institucionales

- **Servicio:** Organización y personal destinados a cuidar intereses o satisfacer necesidades del público o de alguna entidad oficial o privada. Somos serviciales cuando reconocemos las características y requerimientos de los clientes externos e internos para atender sus necesidades con buena disposición, calidad, oportunidad, pertinencia y sin discriminación.

- **Honestidad:** Es un valor que conforma la virtud y se define como la demostración de transparencia en toda tarea que se asuma en relación consigo mismo o con los demás. Somos honestos cuando somos coherentes entre lo que decimos y el ejemplo que damos. Rendimos los informes basados en datos y hechos veraces. Cuidamos y optimizamos los bienes y recursos públicos, empleándolos únicamente para beneficio del interés general. Reconocemos los derechos de los autores en cuanto a recibir crédito por la creación de obras literarias, artísticas, científicas o didácticas, estén publicadas o inéditas y cuando rechazamos y denunciamos cualquier acto que atente contra el correcto cumplimiento de las normas. (Entre otras).

- **Respeto:** Es un Valor de la Comprensión que permite la convivencia y es portarse convencido de que todo el mundo tiene su dignidad, reconocerla no despreciando o denigrando de nadie. Somos respetuosos cuando reconocemos, aceptamos y valoramos los Derechos Humanos y constitucionales de nuestros compañeros y de los ciudadanos, y les brindamos un trato digno, independientemente de sus diferencias de opinión y jerarquía.

Calle 37 No. 8 - 40
Conmutador (571) 3323400
www.minambiente.gov.co
Bogotá, Colombia

- **Responsabilidad:** Es un valor indispensable para el cumplimiento del deber y se define como poner la vocación y todo el entusiasmo y energías en lo que se hace, para alcanzar los objetivos trazados. Somos responsables cuando cumplimos a cabalidad nuestras tareas y obligaciones y asumimos las consecuencias de nuestros actos u omisiones y tomamos las medidas correctivas en búsqueda de la mejora continua.

- **Compromiso:** Es obtener un claro sentido de responsabilidad sobre su actuar, considerando siempre su calidad de "servidor" público. Somos comprometidos cuando realizamos nuestras actividades aplicando los principios de eficiencia, eficacia y efectividad en todas actuaciones como servidores públicos.

6 Estrategias y metas sectoriales de ambiente y desarrollo sostenible

6.1. Estrategias sectoriales misionales

El Componente Estratégico del Plan Estratégico Institucional-PEI 2019-2022 de Ambiente y Desarrollo Sostenible, se estableció prioritariamente en el proceso de construcción del PND 2018-2022, bajo la coordinación del DNP y el Ministerio, con la participación de las entidades del SINA central y otros actores. Los resultados obtenidos permitieron identificar Estrategias y Metas nacionales y regionales para cada uno de las líneas de trabajo planteados.

Figura 13. Estructura de Líneas estratégicas del PND

Fuente: Minambiente, VPN/OAP

6.1.1. Estrategias sectoriales para el pacto por la sostenibilidad

Para cada Línea de trabajo del pacto por la sostenibilidad: producir conservando y conservar produciendo se propone los siguientes objetivos:

A. Sectores comprometidos con la sostenibilidad y la mitigación del cambio climático.

Calle 37 No. 8 - 40
Conmutador (571) 3323400
www.minambiente.gov.co
Bogotá, Colombia

Esta línea busca consolidar una economía sostenible, productiva, innovadora y competitiva, en donde se armonice la producción económica con la conservación y el uso eficiente de los recursos para alcanzar la premisa de producir conservando y conservar produciendo.

- Objetivo 1: Avanzar hacia la transición de actividades productivas comprometidas con la sostenibilidad y la mitigación del cambio climático.
- Objetivo 2: Mejorar la calidad del aire, del agua y del suelo para la prevención de los impactos en la salud pública y la reducción de las desigualdades relacionadas con el acceso a recursos.
- Objetivo 3 Acelerar la economía circular como base para la reducción, reutilización y reciclaje de residuos.
- Objetivo 4: Desarrollar nuevos instrumentos financieros, económicos y de mercado para impulsar actividades comprometidas con la sostenibilidad y la mitigación del cambio climático.

B. Biodiversidad y riqueza natural: activos estratégicos de la Nación.

Esta línea define acciones para convertir la biodiversidad y el capital natural como activos estratégicos de la nación. Se busca evitar y reducir la transformación de los ecosistemas, al tiempo que se generan alternativas productivas y oportunidades económicas incluyentes y sostenibles para que los habitantes del territorio nacional puedan producir conservando y conservar produciendo.

- Objetivo 1: Implementar estrategias transectoriales para controlar la deforestación, conservar los ecosistemas y prevenir su degradación.
- Objetivo 2: Realizar intervenciones integrales en áreas ambientales estratégicas y para las comunidades que las habitan.
- Objetivo3: Generar incentivos a la conservación y pagos por servicios ambientales para promover el mantenimiento del capital natural.
- Objetivo 4: Consolidar el desarrollo de productos y servicios basados en el uso sostenible de la biodiversidad.

C. Colombia resiliente: conocimiento y prevención para la gestión del riesgo de desastres y la adaptación al cambio climático.

Esta línea busca prevenir y reducir el riesgo de desastres y lograr la adaptación al clima, aportando a la construcción de un país que tiene el compromiso de minimizar los impactos de los desastres y de mejorar las condiciones de seguridad para el territorio, la población, y sus medios de vida.

- Objetivo 1: Avanzar en el conocimiento de escenarios de riesgos actuales y futuros para orientar la toma de decisiones en la planeación del desarrollo.
- Objetivo 2: Asegurar la corresponsabilidad territorial y sectorial en la reducción del riesgo de desastres y la adaptación a la variabilidad y al cambio climático.
- Objetivo 3: Movilizar el financiamiento para la gestión del riesgo y la adaptación e incentivar la protección financiera ante desastres
- Objetivo 4: Garantizar un manejo efectivo de desastres y la reconstrucción adaptada y resiliente.

Calle 37 No. 8 - 40
Conmutador (571) 3323400
www.minambiente.gov.co
Bogotá, Colombia

D. Instituciones ambientales modernas, apropiación social de la biodiversidad y manejo efectivo de los conflictos socioambientales.

Esta línea busca modernizar la institucionalidad y la cultura ambiental para posicionar el principio de producir conservando y conservar produciendo. Permitirá renovar las CAR para su despolitización, y generar una cultura nacional de la protección de la biodiversidad, que permita manejar conflictos socio-ambientales en el territorio.

- Objetivo 1: Fortalecer la institucionalidad y la regulación para la sostenibilidad y la financiación del sector ambiental
- Objetivo 2: Robustecer los mecanismos de articulación y coordinación para la sostenibilidad
- Objetivo 3: Implementar una estrategia para la gestión y seguimiento de los conflictos socioambientales generados por el acceso y uso de los recursos naturales, con base en procesos educativos y participativos que contribuyan a la consolidación de una cultura ambiental
- Objetivo 4: Mejorar la gestión de la información y su interoperabilidad entre los diferentes sectores

6.1.2. Estrategias con Pueblos Indígenas para el pacto por la sostenibilidad

6.1.2.1. Eje: "Territorios ancestrales indígenas "

Núm.	Subcomp.	Acuerdo entre las partes
G28	Espacios de Vida (Ambiental y Cambio Climático)	Concertar conjuntamente modelos de coordinación entre la autoridad de los pueblos indígenas y Parques Nacionales Naturales de Colombia para la planeación, el manejo y la gestión de las áreas del sistema de Parques Nacionales Naturales de Colombia, relacionadas con territorios colectivos de pueblos indígenas.
G29	Espacios de Vida (Ambiental y Cambio Climático)	Parques Nacionales Naturales con un representante de cada uno de los comités de seguimiento establecidos en las consultas previas, presentará en el marco de la MPC y la CNTI un informe anual sobre el estado de cumplimiento de los acuerdos protocolizados en las consultas previas para la declaratoria de las áreas de parques nacionales y el estado de implementación de los Regímenes Especiales de Manejo (REM).
G31	Espacios de Vida (Ambiental y Cambio Climático)	Diseñar de manera concertada con las autoridades indígenas instrumentos orientadores de la planeación ambiental de los territorios indígenas y los mecanismos de articulación con los instrumentos de ordenamiento y planeación de los gobiernos territoriales y entidades del Sistema Nacional Ambiental SINA.
G32	Espacios de Vida (Ambiental y Cambio Climático)	Definir e implementar conjuntamente una estrategia integral de gestión de recursos para la protección, conservación, restauración y cuidado de las áreas estratégicas de sensibilidad ambiental y ecológica de los territorios indígenas.
G33	Espacios de Vida (Ambiental y Cambio Climático)	Diseñar, formular e implementar de manera concertada con las organizaciones de los pueblos indígenas un programa de restauración, conservación de ecosistemas y medidas de adaptación y mitigación al cambio climático para los territorios indígenas de acuerdo a la cosmovisión de cada pueblo.
G34	Espacios de Vida (Ambiental y Cambio Climático)	En el marco del programa nacional de Pago por Servicios Ambientales el Ministerio de Ambiente y Desarrollo Sostenible, con el apoyo de las entidades del Sistema Nacional y Ambiental, apoyarán el diseño concertado del programa de Pago por Servicios Ambientales para la preservación, restauración y conservación de páramos, bosques, selvas y zonas estratégicas de los territorios indígenas, desde las cosmovisiones de los pueblos indígenas, y promoviendo su implementación.
G38	Espacios de Vida (Ambiental y Cambio Climático)	En el marco de la CNAI se construirá la política ambiental indígena tomando en consideración y enmarcada en las diferentes políticas ambientales, la cual será protocolizada en el marco de la MPC

Calle 37 No. 8 - 40
Conmutador (571) 3323400
www.minambiente.gov.co
Bogotá, Colombia

Núm.	Subcomp.	Acuerdo entre las partes
G39	Espacios de Vida (Ambiental y Cambio Climático)	Incluir un análisis acordado a partir de la metodología avalada en la Corte Constitucional para dar cumplimiento a la Sentencia T-445 de 2016, en la investigación científica y sociológica de los impactos sobre los ecosistemas de la actividad minera y la explotación lícita de los minerales en los territorios indígenas.
G40	Espacios de Vida (Ambiental y Cambio Climático)	Concertar en el marco de la MPC el diseño y/o adecuación y la implementación del programa de fortalecimiento a los pueblos indígenas en capacidades técnicas, administrativas y financieras, contempladas en el despliegue del Modelo Integrado de Planeación y Gestión (MIPG), con enfoque diferencial y de mujer, familia y generación, liderados por la función pública, coordinado por la Escuela Superior de Administración Pública (ESAP). Por su parte, el Ministerio de Medio Ambiente liderará todo lo relacionado con capacidades para el ordenamiento ambiental, biodiversidad y gobernanza territorial ambiental indígena.
G41	Espacios de Vida (Ambiental y Cambio Climático)	Intégrese en el siguiente artículo a la Ley del Plan Nacional de Desarrollo. Modifíquese el inciso segundo del artículo 3 del Decreto 870 de 2017 el cual quedará de la siguiente manera: El Gobierno nacional y las organizaciones indígenas que asisten a la MPC construirán de manera conjunta la propuesta de reglamentación de pago por servicios ambientales- PSA y otros incentivos de conservación para los pueblos y comunidades indígenas y radicarán esta propuesta a la MPC una vez entre en vigencia la ley del Plan Nacional de Desarrollo, para incluir su respectivo proceso de consulta previa con los pueblos y organizaciones indígenas.
G42	Espacios de Vida (Ambiental y Cambio Climático)	Formular y desarrollar concertadamente en la CNTI, los lineamientos diferenciales del programa de monitoreo comunitario ambiental, a partir de los conocimientos propios, la ley de origen y gobierno propio de cada pueblo para fortalecer los conocimientos y el manejo ambiental de los territorios indígenas.
G45		En coordinación con AGROSAVIA, los institutos de investigación del SINA y las organizaciones indígenas, se diseñará e implementará de manera concertada un programa de investigación propia de los pueblos indígenas para el conocimiento, recuperación, conservación y propagación de especies de flora de alto valor cultural, ecológico, alimenticio y medicinal que permita la protección y el fortalecimiento del conocimiento tradicional y la restauración de los territorios indígenas.
G49		Construir de manera concertada en el marco de la MPC, el diseño de una línea base para desarrollar un piloto de evaluación de impactos ambientales, culturales y espirituales en territorios indígenas.
G50		Construir e implementar programas relacionados con prevención del riesgo con ocasión de catástrofes naturales como consecuencia del cambio climático.
G52		Crear de manera conjunta con las organizaciones indígenas una estrategia nacional de corto, mediano y largo plazo para la prevención y el control de la deforestación en territorios indígenas; los proyectos que resulten de dicha estrategia, una vez formulados, serán inscritos en el banco de programas y proyectos de inversión nacional. Estos proyectos podrán ser utilizados para acceder a las diferentes fuentes de financiación de orden nacional y de cooperación internacional, entre ellos el Fondo Colombia Sostenible, Banco Mundial, Fondo Noruego, entre otros.
G53	Espacios de Vida Ambiental	Consolidar de manera concertada una estrategia indígena de corto, mediano y largo plazo para contrarrestar la deforestación y promover la restauración en los territorios indígenas, así como para adelantar una actualización de los diagnósticos mediante el monitoreo comunitario, entre otros sistemas de información disponibles, que permitan identificar las causas, agentes e impactos de la deforestación, que facilite la implementación de acciones de adaptación y mitigación al cambio climático mediante la preservación y cuidado de la madre tierra en el marco de REDD+ de la Estrategia Integral de Control a la Deforestación y Gestión de los Bosques (EICDGB).
G59	Espacios de Vida Ambiental	Diseñar de manera concertada y expedir el instrumento normativo que crea la Comisión Nacional Ambiental Indígena-CNAI y garantizar el funcionamiento.

Calle 37 No. 8 - 40
Conmutador (571) 3323400
www.minambiente.gov.co
Bogotá, Colombia

6.1.2.2. Componente “Regiones”

Estrategia: Diseño e implementación concertada de estrategias de conservación y restauración ambiental en el Pacífico entre otros REDD+ y Visión Pacífico de acuerdo a los planes de vida con los pueblos indígenas de esta región.

Núm.	Subcomp.	Acuerdo entre las partes
B1	Pacifico	El Ministerio de Ambiente y Desarrollo Sostenible concertará con las autoridades indígenas el diseño, formulación e implementación de estrategias de conservación y restauración en el Pacífico, para el desarrollo de un portafolio de planes, programas y proyectos de conservación ambiental, articulado con los planes de vida.
B5	Orinoquia	El Ministerio de Ambiente y Desarrollo Sostenible concertara con las autoridades indígenas el diseño, formulación e implementación de estrategias de conservación y restauración en la Orinoquia, para el desarrollo de un portafolio de planes, programas, y proyectos de conservación ambiental, articulado con los planes de vida.
B6	Amazonía	El Ministerio de Ambiente y Desarrollo Sostenible concertara con las autoridades indígenas Amazónicas, el diseño, formulación e implementación de estrategias de conservación, restauración, mitigación y adaptación ambiental en la Amazonia, para el desarrollo de un portafolio de proyectos de conservación ambiental, articulado con los planes de vida.

6.1.2.3. Componentes "Sierra Nevada"

Estrategia: Declarar a la Sierra Nevada de Santa Marta como una ecorregión de especial atención ambiental, ecológica, biológica, hídrica y cultural.

Núm.	Subcomp.	Acuerdo entre las partes
D1	Caribe	Concertar el instrumento normativo pertinente para crear y regular la categoría de área de conservación indígena y su integración al Sistema Nacional de Áreas Protegidas (SINAP). Una vez se cree la categoría, se priorizará su aplicación a la Sierra Nevada de Santa Marta.
D2	Caribe	El Ministerio de Ambiente y Desarrollo Sostenible concertará con las autoridades indígenas el diseño, formulación e implementación de estrategias de conservación y restauración en la Sierra Nevada de Santa Marta, para el desarrollo de un portafolio de planes, programas y proyectos de conservación ambiental, articulado con los planes de vida y la Ley de Origen.
D6	Caribe	El Ministerio de Ambiente y Desarrollo Sostenible en coordinación con las Autoridades ambientales y las autoridades indígenas, definirá unos lineamientos y orientaciones para ser incluidos en los planes de ordenamiento y desarrollo de las entidades territoriales correspondientes, que garanticen el manejo de las condiciones especiales de tipo ambiental, ecológico, biológico, hídrico y cultural de la Sierra Nevada de Santa Marta.
D7	Caribe	1. Prorrogar en concertación con las autoridades indígenas en el marco de la hoja de ruta, el plazo para las medidas dispuestas en la Resolución No. 0504 de 2018 "Por la cual se declara y delimita una zona de protección de desarrollo de los recursos naturales renovables y del medio ambiente en inmediaciones del Parque Natural Sierra Nevada de Santa Marta", sujeto a la concertación con las autoridades indígenas. 2. En el marco de la hoja de ruta y las instancias definidas, se revisará y evaluará la pertinencia de ampliación de la figura de protección.
D8	Caribe	MinAmbiente y MinVivienda, promoverán que las diferentes fuentes de financiación ambientales y sectoriales, entre otras, se articulen para la estructuración y constitución del Fondo del Agua, para garantizar la conservación y la protección de las cuencas en el territorio indígena de la Sierra Nevada de Santa Marta en coordinación y dialogo con las Autoridades indígenas, de conformidad con los lineamientos de los instrumentos de planificación del recurso hídrico y de las autoridades ambientales.

Calle 37 No. 8 - 40
Conmutador (571) 3323400
www.minambiente.gov.co
Bogotá, Colombia

6.1.2.4. Componentes "Amazonia"

Núm.	Subcomponente	Acuerdo entre las partes	Observaciones
E43	Territorio	Diseñar concertadamente un programa de fortalecimiento de capacidades para promover las competencias de las autoridades indígenas en el manejo del territorio con el apoyo del MinAmbiente; con el objeto de consolidar la planificación ambiental y el relacionamiento entre los sistemas propios indígenas y las entidades que integran el Sistema Nacional Ambiental.	Este compromiso no afecta el tema de autoridad ambiental y las competencias de las Entidades Territoriales.
E44	Territorio	Garantizar, de acuerdo al marco de cumplimiento de la sentencia STC 4360 de 2018 y lo que exige la Corte, la participación efectiva de los pueblos indígenas en la aplicación de sus derechos especiales, consagrados en el marco normativo de la nación, el cumplimiento de las órdenes que competen al Minambiente.	
E45	Territorio	Conformar un equipo interinstitucional liderado por el Minambiente y los pueblos indígenas para revisar el marco jurídico de la ley 2º de 1959 y presentar recomendaciones sobre este tema para la Amazonia.	Tendrá como finalidad hacer las recomendaciones y construir una ruta a seguir.
E62	Economías propias	El Minambiente realizará un trabajo conjunto con los PI de la Amazonía colombiana en el marco de la MRA para analizar, estudiar y generar recomendaciones con base en el documento sobre conocimientos tradicionales.	

6.1.3. Estrategias con Pueblos Rrom para el pacto por la sostenibilidad

Línea	Núm.	Acuerdo	Indicador
Conserva produciendo y producir conservando	6.A.3	El Ministerio de Ambiente y Desarrollo Sostenible en función de la estrategia de económica circular acuerda vincular al pueblo Rrom para participar en los talleres priorizados que se dictaran en las diferentes regiones del país, en donde se diseñaran acciones para impulsar la estrategia con cada uno de los sectores productivos, la academia y el sector público.	Regiones beneficiadas por talleres de economía circular
Conserva produciendo y producir conservando	6.A.4	El Ministerio de Ambiente brindará asistencia técnica para transferir las metodologías y lineamientos de las iniciativas productivas con la comunidad Rrom, que cumplan con los criterios de negocios verdes, a través de las ventanillas de negocios verdes en las Autoridades Ambientales.	Porcentaje de negocios verdes asistidos técnicamente
Conserva produciendo y producir conservando	6.A.5	Diseñar un documento que incluya los lineamientos para el trabajo con el Pueblo Rrom en la educación ambiental, en articulación con las Autoridades Ambientales Urbanas y las Corporaciones Autónomas Regionales competentes. Este trabajo se lidera de manera conjunta con las Kumpañy y Organizaciones Rrom.	Lineamientos diseñados

Calle 37 No. 8 - 40
Conmutador (571) 3323400
www.minambiente.gov.co
Bogotá, Colombia

6.1.4. Estrategias con comunidades Negras, Afrocolombianas, Raizales y Palenqueras

Código	Propuesta acordada
A2	La Unidad Nacional para la Gestión del Riesgo de Desastres coordinará con las autoridades locales las acciones que garanticen la participación efectiva de las comunidades negras, afrocolombianas, raizales y palenqueras y la incorporación de acciones en las Estrategias de Respuesta a Emergencias Departamentales para el Fortalecimiento de las Comunidades Negras, Afro, Raizales y Palenqueras en preparación y ejecución de respuestas ante emergencias y desastres incluyendo los lineamientos en materia de adaptación y mitigación al cambio climático.
A4	Financiar la ordenación de cuencas hidrográficas de territorios colectivos titulados, no titulados y ancestrales a través de las autoridades ambientales competentes, de acuerdo con los criterios de priorización, en el marco del decreto 1640 de 2012.
A5	Implementar el programa de gestores ambientales para el desarrollo de proyectos etnoambientales con asistencia técnica y económica para su desarrollo en coordinación con todas las entidades del SINA y los consejos comunitarios y organizaciones de las comunidades negras, afro, raizales y palenqueras según corresponda a sus funciones
A7	MinAmbiente en coordinación con las autoridades ambientales e institutos de investigación, promoverá el uso eficiente de aguas, suelo y biodiversidad en los territorios de comunidades negras, afrocolombianas, palenqueras y raizales teniendo en cuenta sus usos y costumbres.
A12	El MinAmbiente promoverá acciones encaminadas a fortalecer los conocimientos, usos, costumbres, saberes y prácticas tradicionales de comunidades negras asociadas a la conservación de la biodiversidad, bosques y ecosistemas
A13	En coordinación y articulación con las entidades del SINA y en coordinación con los consejos comunitarios de comunidades negras y organizaciones de comunidades negras según corresponda, se implementarán programas ambientales que fortalezcan las practicas ecológicas y ambientales en territorios de comunidades negras afrocolombianas, raizales y palenqueras.
A17	El Ministerio de Ambiente y Desarrollo Sostenible coordinará con las entidades del SINA y del orden nacional el acompañamiento a os entes territoriales para impulsar la formulación de acciones y proyectos orientados a la prevención de riesgos de desastres y gestión del cambio climático entre los que se considere la erosión costera coordinado con los consejos comunitarios y organizaciones de las comunidades negras afros raizales y palenqueras donde corresponda. Líder: Minambiente.
A28	Acordar modelos de coordinación entre las comunidades negras, afrocolombianas, raizales y palenqueras y Parques Nacionales Naturales de Colombia para la planeación, el manejo y la gestión de las áreas protegidas administradas por PNNC, relacionadas con territorios de uso de estas comunidades.
A29	S29 -1 Diseñar con la Consultiva de Alto Nivel e implementar una estrategia integral de gestión de recursos para la protección, conservación, restauración y cuidado de las áreas estratégicas de sensibilidad ambiental y ecológica de los territorios colectivos de comunidades negras. S29 -2 Diseñar con la Consultiva de Alto Nivel e implementar una ruta de trabajo para la construcción de una categoría de Área de Conservación comunitaria en territorios de comunidades Negras, Afrocolombianas, Raizales y Palenqueras y su integración al SINAP.
A33	MinAmbiente, propone incluir en el PND el siguiente artículo: Artículo xxxxx. Aplicación del incentivo de pago por servicios ambientales (PSA) en Consejos Comunitarios u organizaciones de base de comunidades negras, afrocolombianas, raizales y palenqueras. Para el diseño e implementación de proyectos de PSA en sus territorios de que trata el artículo 3 del Decreto Ley 870 de 2017, se aplicará lo establecido por el Decreto 1007 de 2018 y las norma que le modifique o complemente, ….
A34	Formulación de programas y proyectos dirigidos a mujeres negras, afrocolombianas, palenqueras y raizales para la conservación de la biodiversidad y los bosques en reconocimiento al rol que asumen las mujeres en la conservación ambiental, la reafirmación cultural y la protección de la biodiversidad.
A35	El Ministerio de Ambiente y Desarrollo Sostenible, en coordinación con los institutos de investigación del SINA y los Consejos Comunitarios, organizaciones y diferentes formas organizativas de comunidades negras, afrocolombianas, raizales y palenqueras desarrollará un programa para el conocimiento, recuperación, conservación y propagación de especies de flora de alto valor cultural, ecológico, alimenticio, medicinal y de uso cosmético, que permita la protección y el fortalecimiento del conocimiento tradicional y la restauración del territorio.
A38	Los proyectos de conservación y producción sostenible que se presenten como una alternativa de la deforestación en territorios priorizados de comunidades negras, afrocolombianas, raizales y palenqueras, una vez formulados, viabilizados e inscritos en el banco de programas y proyectos de inversión nacional, el MinAmbiente los promoverá para acceder a las diferentes fuentes de financiación de orden nacional y de cooperación internacional, entre ellos el Fondo Colombia Sostenible, Banco Mundial, Fondo Noruego, entre otros.

Calle 37 No. 8 - 40
Conmutador (571) 3323400
www.minambiente.gov.co
Bogotá, Colombia

6.1.5. Estrategias Regionales para el Sector Ambiental

A nivel Regional se plantean los siguientes objetivos y estrategias:

6.1.5.1. Región Pacífico: Pacífico: Diversidad para la equidad, la convivencia pacífica y el desarrollo sostenible

Objetivo	Objetivos específicos	ODS
Objetivo 4. Mejorar la gestión ambiental de la región fortaleciendo el ordenamiento territorial	1. Ordenamiento territorial con énfasis en ordenamiento ambiental y gestión del riesgo 2. Recuperación de las cuencas hidrográficas9 3. Pago por servicios ambientales e incentivos a la conservación y preservación de los recursos naturales, con énfasis en reducción y captura de gases de efecto invernadero	ODS 13. Acción por el clima ODS 14. Vida submarina

6.1.5.2. Región Seaflower: Por una región próspera, segura y sostenible San Andrés

Objetivo	Objetivos específicos	ODS
Objetivo 1. Mejorar la provisión de servicios públicos, en especial saneamiento básico, residuos, agua potable, energía y conectividad	1. Impulsar la estructuración y ejecución de proyectos orientados a proveer mayor cobertura y calidad de agua potable y saneamiento básico 2. Mejorar y garantizar la conectividad de la zona Seaflower 3. Promover el uso de fuentes de energía alternativas	ODS 6. Agua limpia y Saneamiento ODS 12. Producción y consumo responsable
Objetivo 2. Implementar medidas de adaptación al cambio climático y promover el cuidado del ambiente teniendo en cuenta protección al ecosistema y el uso de fuentes de energía alternativas	1. Identificar y priorizar las intervenciones estratégicas para prevenir y reducir el riesgo de desastres y lograr la adaptación al cambio climático 2. Priorizar los proyectos de conservación de ecosistemas marinos, costeros-tropicales y de la reserva de biósfera Seaflower, así como mecanismos de financiación para estos proyectos (bonos azules).	ODS 7. Energía asequible y no contaminante ODS 13. Acción por el clima

6.1.5.3. Región Central: Centro de innovación y nodo logístico de integración productiva nacional e internacional

Objetivo	Objetivos específicos	ODS
Objetivo 3. Proteger la fábrica natural de agua del país	1. Implementar estrategias de protección de ríos y páramos 2. Avanzar en la descontaminación del río Bogotá 3. Implementar instancias de gobernanza para el manejo de conflictos socioambientales	ODS 6. Agua limpia y Saneamiento ODS 11. Ciudades y comunidades sostenibles

Calle 37 No. 8 - 40
Conmutador (571) 3323400
www.minambiente.gov.co
Bogotá, Colombia

6.1.5.4. Región Santanderes: Eje logístico, competitivo y sostenible de Colombia

Objetivo	Objetivos específicos	ODS
Objetivo 3. Promoción de la conservación y uso sostenible del capital natural	1. Conservación de los páramos de Santurbán-Berlín, Almorzadero, Guantiva-La Rusia e Iguaque-Merchán, los bosques, los humedales y demás ecosistemas estratégicos como el PNN Catatumbo-Barí. 2. Desarrollo de alternativas productivas sostenibles e incentivos para la conservación ambiental. 3. Implementación de medidas de reducción del riesgo de desastres. 4. Desarrollar y fomentar la infraestructura y los programas requeridos para la conmemoración del bicentenario de la Independencia.	ODS 12. Producción y consumo responsable ODS 13. Acción por el clima

6.1.5.5. Región Amazonía: Desarrollo sostenible por una Amazonia viva

Objetivo	Objetivos específicos	ODS
Objetivo 1. Proteger y conservar los ecosistemas de la Amazonia como garantía para la equidad intergeneracional	1. Control de la deforestación en el arco amazónico y manejo de la frontera agrícola 1. Restauración e incentivos a la conservación 2. Base ambiental para el desarrollo y el ordenamiento territorial y planeación regional (MOTRA) 3. Dar cumplimiento a la sentencia STC 4360-2018 Amazonia sujeto de Derechos.	ODS 13. Acción por el clima ODS 15. Vida de ecosistemas terrestres
Objetivo 3. Desarrollar modelos productivos sostenibles asociados a la agro diversidad y al biocomercio de la Amazonia	1. Fomento de los negocios verdes 2. Diversificación productiva, reconversión y buenas prácticas agropecuarias 3. Investigación sobre los productos amazónicos y su incursión en la bioeconomía	ODS 10. Reducción de las desigualdades

6.1.5.6. Región Eje Cafetero: Conectar para la competitividad y el desarrollo logístico sostenible

Objetivo	Objetivos específicos	ODS
Objetivo 1. Conectar la región a través de sistemas intermodales, y aprovechar su ubicación estratégica, principalmente al conectar con el noreste antioqueño	1. Conectividad vial interdepartamental y supradepartamental. 2. Medios de transporte (férreo, fluvial, marítimo y aéreo).	ODS 9. Innovación e infraestructura
Objetivo 2. Incentivar actividades económicas sostenibles y promover la recuperación ambiental de áreas degradadas por la extracción ilícita de minerales	1. Formalización del sector minero y desarrollo de infraestructura básica, productiva y comercial 2. Recuperación de la cuenca del Río Atrato	ODS 12. Producción y consumo responsable ODS 13. Acción por el clima ODS 15. Vida de ecosistemas terrestres

Calle 37 No. 8 - 40
Conmutador (571) 3323400
www.minambiente.gov.co
Bogotá, Colombia

6.1.5.7. *Región Llanos: Conectar para la competitividad y el desarrollo logístico sostenible*

Objetivo	Objetivos específicos	ODS
Objetivo 2. Impulsar la productividad y mejorar la eficiencia de los clústeres y las cadenas de valor agropecuarias, agroindustriales y turísticas	1. Cadenas productivas agroindustriales y turísticas. 2. Innovación y emprendimiento 3. Desarrollar y fomentar la infraestructura y los programas requeridos para la conmemoración del bicentenario de la Independencia	ODS 9. Innovación e infraestructura ODS 12. Producción y consumo responsable ODS 13. Acción por el clima
Objetivo 3. Consolidar la estructura ecológica principal y gestionar integralmente el recurso hídrico para el desarrollo productivo sostenible de la región	1. Ordenamiento y desarrollo regional 2. Conservación de la estructura ecológica principal y el recurso hídrico.	ODS 9. Innovación e infraestructura ODS 11. Ciudades y comunidades sostenibles ODS 13. Acción por el clima

6.1.5.8. *Región Océanos: Colombia, potencia bioceánica*

Objetivo	Objetivos específicos	ODS
Objetivo 1. Fortalecer la gobernanza y la institucionalidad para la administración integral de los océanos, armonizando los instrumentos de planificación y ordenamiento territorial y marino	1. Fortalecimiento del rol articulador de la Comisión Colombiana del Océano 2. Desarrollo del Sistema Nacional de Seguridad Integral Marítima, Fluvial y Portuaria 3. Actualización del marco normativo que regula el derecho marítimo y el ejercicio de las actividades marítimas en Colombia 4. Conservación y restauración de los ecosistemas marinos	ODS 14. Vida submarina
Objetivo 2. Incrementar el conocimiento, investigación, innovación y apropiación social para el desarrollo integral de espacios oceánicos, costeros e insulares	1. Expediciones científicas interdisciplinarias e interinstitucionales 2. Investigación de CT&I aplicada al conocimiento y desarrollo oceánico 3. Fortalecimiento de capacidades en gente de mar	ODS 13. Acción por el clima ODS 14. Vida submarina
Objetivo 3. Optimizar la conectividad, la infraestructura y la logística entre mar y tierra e impulsar el desarrollo productivo y el crecimiento de las actividades marítimas	1. Desarrollo y promoción la industria astillera 2. b. Fortalecimiento del abanderamiento de buques 3. Desarrollo de puertos, embarcaderos y marinas náuticas 4. Desarrollo de la industria offshore	ODS 9. Innovación e infraestructura

6.2. Metas Estratégicas Sectoriales

Las metas estratégicas del sector de Ambiente y Desarrollo Sostenible del PEI 2019-2022 corresponden en su mayoría a las metas definidas en el PND 2018-2022.

EL Plan Estratégico Institucional no identifica los recursos programados en su período de mediano plazo, para ello anualmente se formulará el Plan de Acción Institucional el cual incluirá las metas y compromisos del Plan Estratégico, para garantizar los recursos asignados en su implementación.

Calle 37 No. 8 - 40
Conmutador (571) 3323400
www.minambiente.gov.co
Bogotá, Colombia

6.2.1. Metas del Sector Ambiental.

IV. Pacto por la sostenibilidad: producir conservando y conservar produciendo

A. Sectores comprometidos con la sostenibilidad y la mitigación del cambio climático

Indicador	Línea Base	Meta del cuatrienio	Meta Real	Dirección
Tasa de reciclaje y nueva utilización de residuos	9%	12%	3%	Dirección de asuntos ambientales, sectorial urbana.
Residuos peligrosos y especiales sujetos a gestión posconsumo	218.427 ton	565.995 ton	347.568 ton	Dirección de asuntos ambientales, sectorial urbana.
Reducción acumulada de las emisiones de Gases Efecto Invernadero, con respecto al escenario de referencia nacional*(T)	0 millones de tCO2eq	36 millones de tCO2eq	36 millones de tCO2eq	Dirección de cambio climático y gestión del riesgo
Porcentaje de avance en la implementación de las medidas acordadas para la reducción de gases de efecto invernadero	0%	100%	100%	Dirección de cambio climático y gestión del riesgo
Puntos de monitoreo con Índice de Calidad de Agua (ICA) malo**	29	20	9	Dirección de gestión integral de recurso hídrico
Porcentaje de estaciones de calidad del aire que registran concentraciones anuales por debajo de 30 µg/m3 de partículas inferiores a 10 micras (PM10)***	22%	35%	13%	Dirección de asuntos ambientales, sectorial urbana.

B. Biodiversidad y riqueza natural: activos estratégicos de la Nación

Indicador	Línea Base	Meta del cuatrienio	Meta Real	Dirección
Áreas bajo esquemas de Pagos por Servicios Ambientales (PSA) e incentivos a la conservación	65.000 ha	260.000 ha	195.000 ha	Oficina de negocios verdes sostenibles
Porcentaje de ecosistemas o unidades de análisis ecosistémicas no representados o subrepresentados incluidos en el SINAP en el cuatrienio	0%	15%	15%	Parques Nacionales Naturales
Negocios verdes verificados	429	1865	1436	Oficina de negocios verdes sostenibles
Áreas bajo sistemas sostenibles de conservación (restauración*, sistemas agroforestales, manejo forestal sostenible)	701.000 ha	1.402.900 ha	701.900 ha	Dirección de bosques, biodiversidad y servicios ecosistémicos
Porcentaje de mejora en el índice de efectividad de manejo de las áreas protegidas públicas	0%	20%	20%	Parques Nacionales Naturales
Reducir la tendencia de crecimiento de la deforestación proyectada por el IDEAM	0%	30%	30%	Dirección de bosques, biodiversidad y servicios ecosistémicos
Acuerdos de cero deforestaciones para las cadenas productivas del sector agropecuario en implementación (T)	2	5	3	Dirección de cambio climático y gestión del riesgo

Calle 37 No. 8 - 40
Conmutador (571) 3323400
www.minambiente.gov.co
Bogotá, Colombia

Indicador	Línea Base	Meta del cuatrienio	Meta Real	Dirección
Plataformas colaborativas conformadas para la articulación de las inversiones y acciones públicas y privadas alrededor de las cuencas hidrográficas	0	8	8	Dirección de gestión integral de recurso hídrico

C. Colombia resiliente: conocimiento y prevención para la gestión del riesgo de desastres y la adaptación al cambio climático

Indicador	Línea Base	Meta del cuatrienio	Meta Real	Dirección
Autoridades ambientales que adoptan la Metodología de Evaluación de Daños y Análisis de Necesidades Ambientales	0	8	8	Dirección de cambio climático y gestión del riesgo
Porcentaje de departamentos que implementan iniciativas de adaptación al cambio climático orientadas por las autoridades ambientales	0%	100%	100%	Dirección de cambio climático y gestión del riesgo
Porcentaje de implementación del Sistema Nacional de Información de Cambio Climático	0%	100%	100%	Dirección de cambio climático y gestión del riesgo

D. Instituciones ambientales modernas, apropiación social de la biodiversidad y manejo efectivo de los conflictos socioambientales

Indicador	Línea Base	Meta del cuatrienio	Meta Real	Dirección
Índice de Evaluación del Desempeño Institucional de las Corporaciones Autónomas Regionales	84%	90%	6%	Dirección de ordenamiento ambiental, territorial y SINA
Acuerdos y agendas interministeriales y productivos implementados	0	8	8	Dirección de asuntos ambientales, sectorial urbana.
Porcentaje de las solicitudes de licencias ambientales competencia de la ANLA resueltas dentro de los tiempos establecidos en la normatividad vigente	75%	95%	20%	Autoridad Nacional de Licencias Ambientales

6.2.2. Metas del Sector Ambiental. Estrategias Regionales

Pacto	Indicador	Línea Base	Meta del cuatrienio	Meta Real	Dirección
XVII. Pacto Región Pacífico: Diversidad para la equidad, la convivencia pacífica y el desarrollo sostenible	Área en proceso de restauración en la Cuenca del Río Atrato*	0 ha	3.300 ha	3300 ha	Dirección de recurso hídrico
	Áreas bajo esquemas de producción sostenible (restauración, conservación, sistemas silvopastoriles, sistemas agroforestales, piscicultura, reconversión productiva)	0 ha	10.000 ha	10.000 ha	Dirección de bosques, biodiversidad y servicios ecosistémicos
XVIII. Pacto Región Caribe: Una transformación para la igualdad de oportunidades y la equidad	Iniciativas de carbono azul para el uso sostenible de los manglares en implementación	1	6	5	Dirección de cambio climático
	Áreas bajo esquemas de producción sostenible (restauración, conservación, sistemas silvopastoriles, sistemas agroforestales, piscicultura, reconversión productiva)	1.000 ha	23.000 ha		Dirección de bosques, biodiversidad y servicios ecosistémicos

Calle 37 No. 8 - 40
Conmutador (571) 3323400
www.minambiente.gov.co
Bogotá, Colombia

Pacto	Indicador	Línea Base	Meta del cuatrienio	Meta Real	Dirección
XIX. Pacto Seaflower Región: Por una región próspera, segura y sostenible San Andrés	Iniciativas de biotecnología y bioprospección iniciadas en la reserva de Biosfera Seaflower	0	1	1	Dirección de bosques, biodiversidad y ser. Ecosist.
XX. Pacto Región Central: Centro de innovación y logístico de integración productiva nacional e internacional	Puntos de monitoreo en ríos Bogotá y Chicamocha con índice de calidad del agua (ICA) "malo"	6	0	0	Dirección de recurso hídrico
XXI. Pacto Región Santanderes: Eje logístico, competitivo y sostenible de Colombia	Puntos de monitoreo con índice de calidad del agua (ICA) "malo" (ríos Suarez, Pamplonita y Opón)	3	0	0	Dirección de recurso hídrico
	Áreas bajo esquemas de conservación y producción sostenible (restauración, conservación, sistemas silvopastoriles, sistemas agroforestales, piscicultura, reconversión productiva)	0	150.000 ha	150.000 ha	Dirección de bosques, biodiversidad y servicios ecosistémicos
XXII. Pacto Región Amazonia: Desarrollo sostenible por una Amazonia viva	Familias campesinas beneficiadas por actividades agroambientales con acuerdos de conservación de bosques	0	12.000	12.000	Dirección de bosques, biodiversidad y servicios ecosistémicos
	Áreas bajo esquemas de conservación y producción sostenible (restauración, conservación, sistemas silvopastoriles, sistemas agroforestales, piscicultura, reconversión productiva)	0 ha	212.500 ha	212.500 ha	Dirección de bosques, biodiversidad y servicios ecosistémicos
XXIII. Pacto Eje Cafetero y Antioquia: Conectar para la competitividad y el desarrollo logístico sostenible	Áreas afectadas por el desarrollo de actividades ilegales en proceso de restauración	0	3.100 ha	3.100 ha	Dirección de bosques, biodiversidad y servicios ecosistémicos
XXIV. Pacto Región Llanos-Orinoquia: Conectar y potenciar la despensa sostenible de la región con el país y el mundo	Áreas bajo esquemas de conservación y producción sostenible (restauración, conservación, sistemas silvopastoriles, sistemas agroforestales, piscicultura, reconversión productiva)	4.000 ha	300.000 ha	296.000 ha	Dirección de bosques, biodiversidad y servicios ecosistémicos
XXV. Pacto Región Océanos: Colombia, potencia bioceánica	Porcentaje de estaciones de monitoreo de aguas marinas con categorías aceptable y óptima	30%	34,70%	4,70%	Dirección de Asuntos Marinos Costeros
	Acuerdos para el aprovechamiento local de plásticos y otros materiales reciclables en municipios costeros de los litorales Pacífico y Caribe (continental e insular) en implementación	1*	10	9	Dirección de asuntos ambientales, sectorial urbana.

Calle 37 No. 8 - 40
Conmutador (571) 3323400
www.minambiente.gov.co
Bogotá, Colombia

6.3. Metas de Gestión y Desempeño

De acuerdo a lo establecido en el documento Bases del Plan Nacional de Desarrollo 2018- 2022 pacto por Colombia Pacto por la Equidad, el cual define metas a través del *PACTO XV POR UNA GESTIÓN PÚBLICA EFECTIVA,* de la siguiente manera:

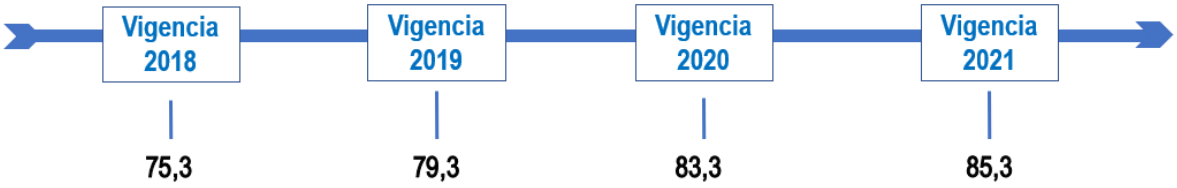

En razón a lo anterior, las entidades que pertenecen al Sector Ambiente deben generar esfuerzos y compromisos para cumplir la meta de aumentar en 10 puntos el ***Índice de desempeño institucional-IDI*** *(Resultado FURAG)*, al finalizar el cuatrienio 2018 -2022, planificándose como se muestra a continuación:

- Gestión 2018: Línea base
- Gestión 2019: 4 puntos
- Gestión 2020: 4 puntos
- Gestión 2021: 2 puntos

Los resultados del FURAG para la Gestión 2018 del Ministerio del Modelo Integrado de Planeación y Gestión, tomándose como línea base para la planificación de los planes de acción de Gestión y Desempeño fueron:

ENTIDAD	*ÍNDICE DE DESEMPEÑO INSTITUCIONAL*		*RESULTADOS GESTIÓN 2018 POR DIMENSIÓN*						
	FURAG Gestión 2018 (Línea base)	*Meta Cuatrienio*	*D1*	*D2*	*D3*	*D4*	*D5*	*D6*	*D7*
Minambiente	75.3	**85.3**	72,2	69,3	76,3	68,8	73,9	74,3	74,0

D1: Talento Humano
D2: Direccionamiento Estratégico y Planeación
D3: Gestión con Valores para el Resultado
D4: Evaluación de Resultados
D5: Información y Comunicación
D6: Gestión del Conocimiento
D7: Control Interno

De acuerdo a lo anterior, el Ministerio tiene como meta por vigencia el IDI de la siguiente manera:

ENTIDAD	*ÍNDICE DE DESEMPEÑO INSTITUCIONAL*				
	FURAG Gestión 2018 (Línea base)	*META 2019*	*2020*	*2021*	*Meta Cuatrienio*
Minambiente	75.3	79.3	83.3	85.3	**85.3**

Calle 37 No. 8 - 40
Conmutador (571) 3323400
www.minambiente.gov.co
Bogotá, Colombia

Para cumplir con dicha meta el Ministerio ha aprobado para implementación de planes de acción de Políticas de Gestión y desempeño, tales como: i) Gestión Estratégica del Talento Humano, ii) integridad, iii) Planeación Institucional, iv) Gestión Presupuestal y eficiencia del gasto público, v), Fortalecimiento Institucional y simplificación de procesos, vi) Defensa Jurídica, vii) Transparencia, acceso a la información lucha contra la corrupción, viii) Servicio al ciudadano, ix) Participación ciudadana en la gestión pública, x) Seguimiento y evaluación del desempeño institucional, xi) Gestión Documental, xii) Gestión del conocimiento y la innovación y xiii) Control Interno

Estos planes de acción se aprueban en Comité Institucional de Gestión y Desempeño a través del documento F-E-SIG-29 Plan de acción MIPG, en coherencia con las herramientas establecidas por el Departamento Administrativo de la Función Pública. (Ver Anexo 3. Plan de acción Políticas de Gestión y desempeño)

7. Seguimiento y evaluación del Plan Estratégico Institucional

7.1. Sinergia

Desde el año 2002, el DNP ha venido consolidando el Sistema Nacional de Evaluación de Gestión y Resultados SINERGIA para la medición del seguimiento a la gestión pública, mediante la evaluación de los resultados e impacto de las principales políticas y programas.

Las entidades públicas del gobierno central en cada periodo de gobierno, según lo establecido en el Plan Nacional de Desarrollo-PND identifican y establecen las metas prioritarias en la medición de la gestión del sector. Bajo este esquema, la Presidencia de la República ha reconocido ha SINERGIA como la herramienta de seguimiento al cumplimiento de las metas de resultado y de producto, integrando al seguimiento herramientas como los tableros de control.

Figura 14. Marco Organizacional SINERGIA

Fuente. DSEPP-DNP

Calle 37 No. 8 - 40
Conmutador (571) 3323400
www.minambiente.gov.co
Bogotá, Colombia

La propuesta metodológica del PND para el seguimiento a las metas reconoce el modelo de cadena de valor como parte de la estructura conceptual de análisis.

La cadena de valor permite tener un análisis integral de los Planes y las Políticas, de tal forma que el seguimiento y la evaluación se convierten en piezas fundamentales de análisis del desempeño de la gestión pública.

Figura 15. Modelo de Cadena de Valor PND 2018-2022

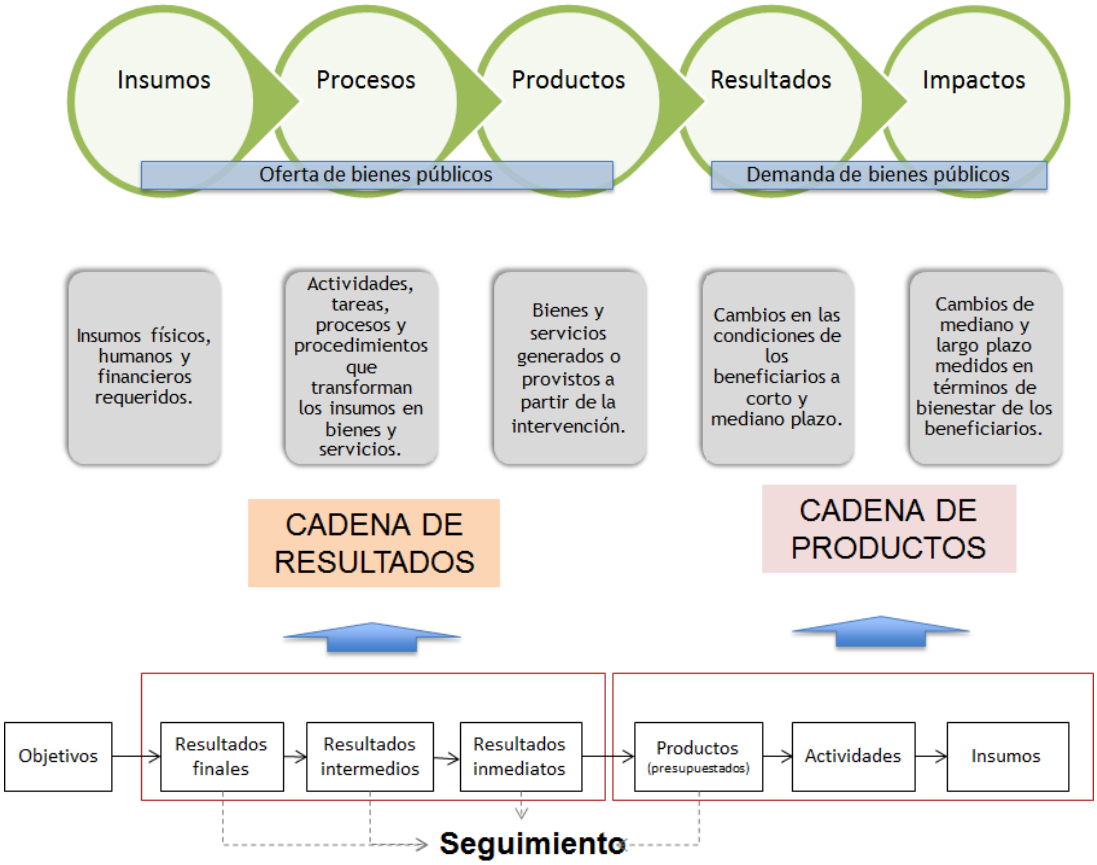

Fuente. DSEPP-DNP

Para la estructura programática se ha establecido un seguimiento a las metas de las estrategias del PND, las cuales serán retomas en los sistemas de seguimiento a los Planes Estratégicos (Sectorial e Institucionales) y de Acción de las entidades del SINA.

El Plan Estratégico Institucional 2018-2022 realizará su seguimiento prioritario mediante el esquema actual de seguimiento a través de SINERGIA y con las herramientas y mecanismos de seguimiento institucionales. El

Calle 37 No. 8 - 40
Conmutador (571) 3323400
www.minambiente.gov.co
Bogotá, Colombia

Minambiente y las entidades del Sistema Nacional Ambiental-SINA, han establecido sistemas de seguimiento que permiten conocer el avance de la gestión institucional y sectorial.

Dichos sistemas se han definido considerando como componentes: la estructura programática establecida desde el PND (objetivos, estrategias, programas, proyectos, actividades), las metas e indicadores de resultado y producto relacionados (caracterizados con fichas u hojas metodológicas) y tableros de control de avance de las metas estratégicas.

Bajo la orientación del DNP y la Presidencia de la República, se establecerán las frecuencias para el reporte de avance de las metas del PND, que a su vez consideran el avance del Plan Estratégico Institucional de Ambiente y Desarrollo Sostenible 2018-2022.

7.2. Sistema SIGOB

El Sistema de Información y Gestión para la Gobernabilidad Democrática -SIGOB- es un producto de la oferta corporativa del PNUD para América Latina y el Caribe, y ha sido desarrollado con varias instituciones de la región en el curso de los últimos 17 años bajo la coordinación del Proyecto Regional del mismo nombre.

- El Objetivo del SIGOB ha sido el desarrollo de enfoques, métodos, procesos de trabajo y herramientas informáticas para el soporte a la acción política gubernamental de la alta dirección, contribuyendo con estos ámbitos institucionales que por sus competencias tiene un impacto directo en las condiciones de gobernabilidad democrática necesarias para el desarrollo.

- El SIGOB está compuesto por distintos módulos que cubren diversas áreas de la programación y la gestión de las instituciones de conducción gubernamental, es por ello que sus esfuerzos se han concentrado en las oficinas de presidentes, Gobernadores, y alcaldes en la esfera del ejecutivo y en las oficinas de Presidencias de Cortes Supremas de Justicia o de Consejos de la Judicatura en la esfera judicial, así como en las presidencias de las Cámaras Legislativas.

Sobre esta herramienta se llevará el seguimiento de las metas transformacionales del sector priorizadas por la Presidencia de la República, basados. Para el sector se tienen cinco (5) metas trasnformacionales:

- Reducir en 30% la tendencia de crecimiento de la deforestación.
- Areas bajo sistemas sostenibles de conservación.
- Reducir en 36 millones de toneladas las emisiones de gases de efecto invernadero.
- Porcentaje de avance en la impelmentación de las medidas acordadas para la reducción de gases de efecto invernadero.
- Visitantes en Parques Nacionales Naturales priorizados con vocación ecoturística.

Calle 37 No. 8 - 40
Conmutador (571) 3323400
www.minambiente.gov.co
Bogotá, Colombia

- **Método de trabajo para responsables de prioridades**

El Sistema de Metas/SIGOB tiene por objetivo implementar en las direcciones responsables un proceso permanente de programación y gestión de prioridades transformacionales y que mediante ello se contribuya al logro de los productos y sus metas.

En este sentido, fortalecer la gestión conlleva que los responsables de los hitos/metas intermedias, implementen una rutina periódica que les permita hacer seguimiento a la programación y desarrollo de sus hitos.

Las tareas son:

a. Detectar y registrar avances e impulsar acciones
b. Detectar nuevas alertas o indicar acciones sobre las ya identificadas.
c. Señalar las restricciones que obligan a cambios de fecha.
d. Detectar nuevos hitos a incorporar o a reemplazar.

Figura 16: Flujo de trabajo de los participantes sobre las prioridades transformacionales

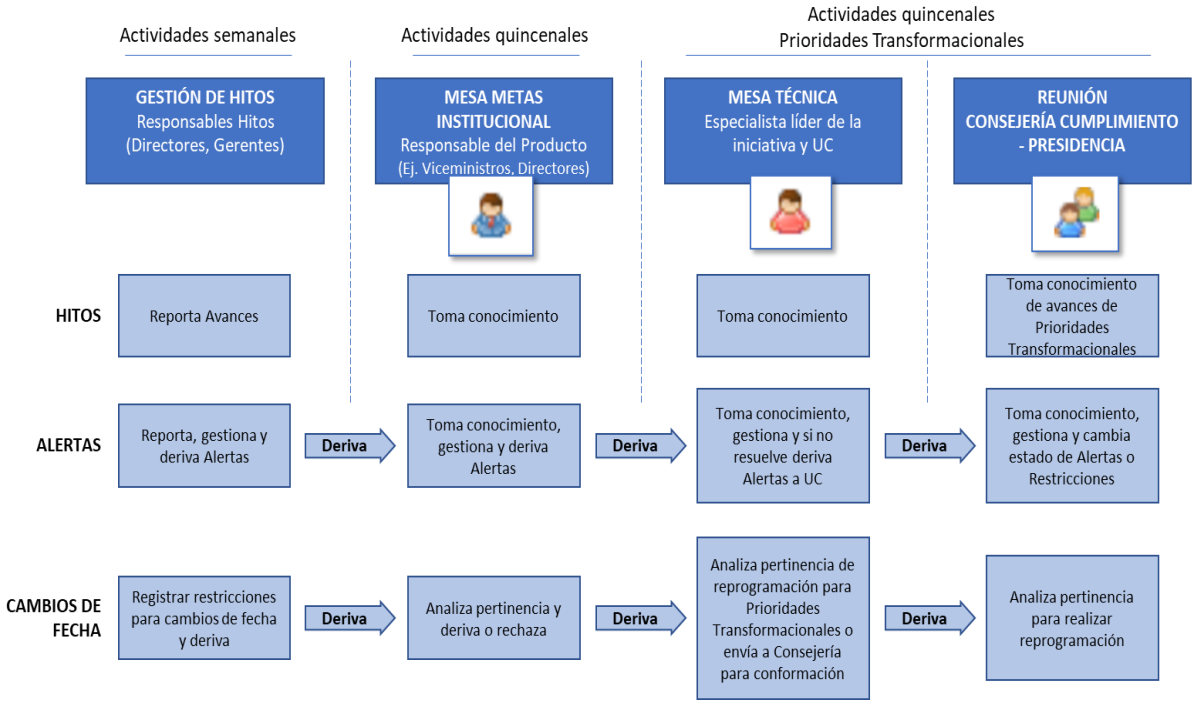

Fuente: Presidencia de la República

Calle 37 No. 8 - 40
Conmutador (571) 3323400
www.minambiente.gov.co
Bogotá, Colombia

Anexo 1. Diagnóstico de Ambiente y Desarrollo sostenible[4]

A. Sectores comprometidos con la sostenibilidad y la mitigación del cambio climático.

La economía nacional enfrenta desafíos en materia de sostenibilidad, asociados al bajo desempeño en el uso de recursos naturales como el agua y la tierra, y a la intensidad en el consumo de materiales, con excepción de la energía2, lo que en conjunto limita su productividad y competitividad (tabla IV-1).

Tabla IV-1. Uso de recursos en Colombia, frente a países de referencia

Indicador	Unidad de medida	Colombia	Países de referencia	
			OCDE	Ingresos medio-alto
Productividad del agua[5]	USD/m3 de agua usada	18,9	114,4	27,4
Productividad de la tierra[6]	Miles USD/km2 tierra arable	33,2	178,7	86,1
Intensidad en el consumo de materiales[7]	Kilogramos de materiales/PIB	2,3	0,8	3,1
Intensidad energética[8]	MJ/USD	2,4	5,1	5,2

Fuente: DNP, Fedesarrollo, GGGI & Pnuma, 2017.

Aun cuando las actividades productivas han avanzado en la incorporación de prácticas para mejorar su desempeño ambiental, su compromiso con la sostenibilidad y la mitigación del cambio climático no ha sido suficiente para reducir los impactos ambientales y la generación de emisiones de GEI.

a. Sostenibilidad de las actividades productivas y mitigación del cambio climático.

El sector agropecuario tiene una baja productividad de la tierra relacionada con la limitada asistencia técnica en temas ambientales que no alcanza al 3% del total de productores, una baja productividad del agua con pérdidas promedio del 50% en distritos de riego y una alta participación en las emisiones de GEI del país, contribuyendo con el 26% del total (DANE & Ideam, 2015; CIAT, 2018). La creación del Sistema Nacional de Innovación Agropecuaria (SNIA) y la Política de Adecuación de Tierras[9] son instrumentos para la sostenibilidad del sector, pero hasta ahora comienzan a implementarse. El sector de transporte aporta el 78% de las emisiones

[4] Diagnóstico tomado de Bases del Plan Nacional de Desarrollo 2018-2022
[5] La productividad en el uso del agua se define como la relación entre el valor del producto interno bruto (PIB) y el volumen de agua dulce extraída (DNP, 2018b).
[6] La productividad en el uso de las tierras agrícolas se refiere a la razón entre la producción del sector agropecuario en términos de PIB y el área total cultivada con cosechas y pastoreos permanentes (DNP, 2018b).
[7] Se refiere a la cantidad de materiales usados para producir bienes y servicios. Es la razón entre el PIB y la cantidad total de materiales domésticos extraídos (DNP, 2018b).
[8] La intensidad energética equivale a cuántas unidades de energía se necesitan para producir una unidad de riqueza, es decir, permite entender la relación entre el consumo de energía y el desarrollo económico de un país (DNP, 2018b).
[9] Documento CONPES 3926 de 2018 Política de Adecuación de Tierras 2018 - 2038.

Calle 37 No. 8 - 40
Conmutador (571) 3323400
www.minambiente.gov.co
Bogotá, Colombia

al aire[10] y el 11% de las emisiones de GEI, asociado, entre otras causas, al alto consumo de combustibles fósiles y la baja participación de vehículos limpios[11] en el parque automotor, que es solo del 2,1% (DNP, 2018a). Aun cuando, desde el año 2013, se distribuye diésel de menor contenido de azufre10 y el país ha avanzado en la implementación de políticas para fomentar un transporte sostenible[12], persisten retos relacionados con los incentivos para introducir tecnologías limpias y con la insuficiente infraestructura para la transferencia modal.

Por su parte, el sector de energía presenta avances que permitieron pasar de 10 a 303 proyectos de fuentes no convencionales de energía renovable (FNCER) registrados en la UPME entre 2009 y 2017. Es importante reconocer que la matriz de generación de energía en el país está compuesta por un 68% de fuentes hidráulicas (grandes y pequeñas centrales), un 31% de combustibles fósiles y el restante 1% corresponde a generación con FNCER con 173,4 MW instalados a diciembre de 2018 (PARATEC, 2018). En cuanto a la industria, esta avanza hacia la innovación y reconversión tecnológica para mejorar su productividad, procesos que buscan ser fortalecidos con la implementación de la Política de Desarrollo Productivo[13]. Sin embargo, el sector es responsable de cerca del 20%[14] de las emisiones al aire y del 11% de las emisiones de GEI (DNP, 2018a; Ideam, PNUD, MinAmbiente, DNP & Cancillería, 2017).

Finalmente, en el sector de la construcción, las edificaciones consumen alrededor del 22% de la energía y el sector residencial genera el 10,5% de las emisiones de GEI (MinMinas & UPME, 2016; DNP, 2018a), lo que ha buscado resolver la Política de Edificaciones Sostenibles[15], la cual hasta ahora inicia implementación.

b. Calidad del aire, el agua y el suelo

Los impactos ambientales generados por el desarrollo de las actividades productivas reducen la calidad del aire, del agua y del suelo, produciendo efectos en la salud pública y desigualdad. En 2017, el 76% de las estaciones que midieron PM10[16] superaron el valor recomendado por la Organización Mundial de la Salud[17] (OMS), por lo cual la Política para el Mejoramiento de la Calidad del Aire[18] propuso disminuir la concentración de PM10 mediante estrategias de prevención y control (Ideam, 2018a; OMS, 2006; DNP, 2018a). Sin embargo, los planes de prevención, reducción y control de la contaminación del aire son limitados y se requiere mayor información sobre emisiones y calidad del aire.

A pesar de los progresos para mejorar la calidad del agua (como la modificación de la norma de vertimientos y el fomento al reúso), el 60%[19] de la macrocuenca Magdalena- Cauca tiene un alto potencial de afectación de la

[10] Cálculo con base en los inventarios de emisiones de Bogotá (2012), Valle de Aburrá (2013), Manizales (2014) y Cartagena (2010).
[11] Los vehículos limpios son los que generan cero o bajas emisiones, como los eléctricos y los dedicados a gas natural e híbridos; también los que usan combustibles como el hidrógeno, el gas licuado de petróleo, el diésel o gasolina de bajo contenido de azufre, inferior a 50µg/m3 (Definición adaptada por el DNP a partir de la Resolución 2604 de 2009 de MinAmbiente).
[12] Documento CONPES 3167 de 2002: Política para mejorar el servicio de transporte público urbano de pasajeros y Plan Maestro de Transporte Intermodal.
13 Documento CONPES 3866 de 2016: Política Nacional de Desarrollo Productivo.
14 Cálculo con base en los inventarios de emisiones de Bogotá (2012), Valle de Aburrá (2013), Manizales (2014) y Cartagena (2010).
15 Documento CONPES 3919 de 2018: Política Nacional de Edificaciones Sostenibles.
16 El material particulado inferior a 10 micras (PM10) es un material fino compuesto por metales pesados y otros químicos, que se encuentra suspendido en el aire. Por su tamaño y composición, es adverso para la salud (DNP, 2018b).
17 30 microgramos por metro cúbico (µg/m3) es el valor recomendado por la Organización Mundial de la Salud (OMS) para concentraciones anuales de PM10.
18 Documento CONPES 3943 de 2018: Política para el mejoramiento de la calidad del aire.
19 El Índice de Alteración Potencial de la Calidad de Agua (Iacal) reporta como alto y muy alto en tiempo seco, 57 subzonas hidrográficas con una extensión de 162.884 Km2, que representan el 60% de la macrocuenca Magdalena-Cauca.

Calle 37 No. 8 - 40
Conmutador (571) 3323400
www.minambiente.gov.co
Bogotá, Colombia

calidad del agua por los sectores productivos (Ideam, 2014) y solamente el 42,2% de las aguas residuales generadas en el país fueron tratadas en 2016[20]. Algunas dificultades para el control de la contaminación del agua son el bajo monitoreo de los vertimientos, los usuarios no legalizados, las dificultades para el reúso y el uso de tecnologías ineficientes para el tratamiento de aguas residuales. Sumado a lo anterior, las actividades criminales como la minería ilegal han contaminado las cuencas hidrográficas con mercurio, en ríos de importancia nacional como el Atrato[21] (Chocó), Vichada (Meta), Acandí (Chocó), Caquetá (Caquetá), Yarí (Amazonas) Arroyohondo (Valle del Cauca), Simití (Santander), Barbacoas (Nariño) y Puerto Berrío (Magdalena).

En materia de pasivos ambientales, en 2015 se identificaron 1.843 áreas en sospecha de constituir estos pasivos, de las cuales solo el 16% tiene alguna intervención (MinAmbiente, 2016), problemática que aún no cuenta con los instrumentos necesarios para su gestión.

Finalmente, se destaca que el país es un consumidor neto de sustancias químicas de uso industrial, pero su uso inadecuado ocasionó más de 600 intoxicaciones, en promedio semanal, en 2015 (INS, 2016) y 1.569 eventos tecnológicos[22] de 2008 a 2013 (DNP, 2016a).

La aprobación de la Política de Gestión del Riesgo asociado al Uso de Sustancias Químicas[23] y la prohibición del uso del mercurio en la Ley 1658 de 2013, son avances importantes. Sin embargo, todavía persisten vacíos para el desarrollo de evaluaciones de riesgos ambientales y de salud.

c. Economía circular

Una economía productiva, eficiente y sostenible también requiere de esquemas de economía circular que permitan repensar, reutilizar, reparar, restaurar, remanufacturar, reducir, reproponer, reciclar y recuperar los residuos. Para esto, el país ha iniciado el proceso de transición a la economía circular, con la que se busca reducir la intensidad en el uso de materiales (que es 2,8 veces mayor que el promedio de la OCDE) y aprovechar las oportunidades para incrementar el reciclaje y reutilización de los mismos, de manera que pueda darse un acercamiento a referentes internacionales (gráfica IV-1) (DNP, Fedesarrollo, GGGI & Pnuma, 2017).

La hoja de ruta para la economía circular ha sido planteada en las Políticas de Producción y Consumo Sostenible, Gestión Integral de Residuos Sólidos[24] y Crecimiento Verde[25], acompañadas de instrumentos como el impuesto a las bolsas plásticas y diez planes de gestión de residuos posconsumo[26]. No obstante, un reto en la implementación de estas políticas es la vinculación del sector privado y de la academia, así como el desarrollo de condiciones habilitantes relacionadas con la gestión del conocimiento, el acceso a recursos, la infraestructura, la transición tecnológica y la innovación.

[20] Indicador reportado en el Sistema Nacional de Evaluación de Gestión y Resultados (Sinergia).
[21] Reconociendo como sujeto de derechos bajo sentencia de la Corte Constitucional
[22] Son los daños o pérdidas potenciales que puedan presentarse debido a los eventos generados por el uso y acceso a la tecnología, originados en sucesos antrópicos, naturales, socionaturales y propios de la operación (Resolución 1770 de 2013 de la UNGRD).
[23] Documento CONPES 3868 de 2016: Política para la gestión del riesgo asociado al uso de sustancias químicas.
[24] Documento CONPES 3874 de 2016: Política nacional para la gestión integral de residuos sólidos.
[25] Documento CONPES 3934 de 2018: Política de crecimiento verde.
[26] Se refiere a una estrategia en la cual los fabricantes e importadores de productos son responsables de establecer canales de devolución, a través de los cuales los consumidores pueden retornarlos cuando estos finalizan su ciclo de vida.

Gráfica IV-1. Brechas en reciclaje y reutilización de materiales en Colombia frente a referentes internacionales

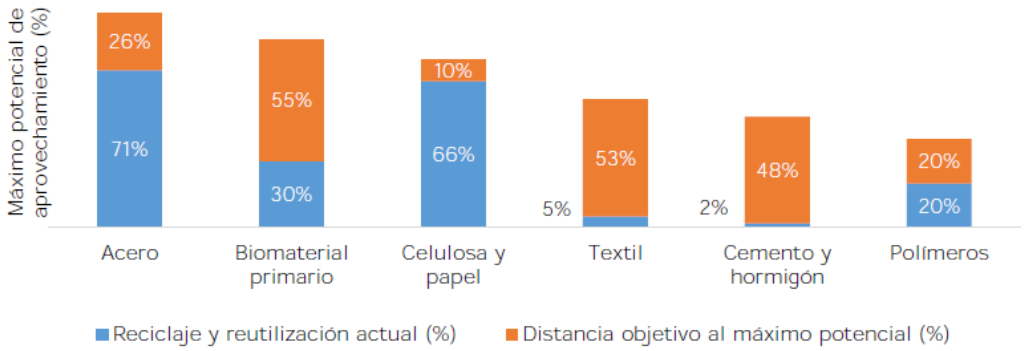

Fuente: DNP (2018e)[27]

d. Financiamiento, instrumentos económicos y mercados para impulsar actividades comprometidas con la sostenibilidad y la mitigación del cambio climático

La debilidad en el acceso a la financiación del sector privado y las barreras de mercado han limitado la transición del sector productivo hacia el desarrollo de actividades sostenibles, que mitiguen el cambio climático y reduzcan sus impactos ambientales.

Aunque existen algunas iniciativas de la banca de desarrollo para financiar la reconversión de procesos productivos industriales y agropecuarios, aún se presentan dificultades para su masificación. Además, instrumentos innovadores como los mercados de carbono, son incipientes y no permiten apalancar grandes inversiones en tecnologías y medidas que reduzcan significativamente las emisiones de carbono de las actividades productivas.

Adicionalmente, la reconversión de las actividades productivas hacia procesos más sostenibles requiere de señales económicas por parte del Estado que desincentiven la contaminación ambiental. En el país no se han desarrollado tasas ambientales asociadas a la contaminación del aire; y las que existen, en materia de vertimientos puntuales al agua, necesitan ser actualizadas para fortalecer su implementación.

B. Biodiversidad y riqueza natural: activos estratégicos de la Nación.

[27] En el marco de la consultoría desarrollada en la Misión de Crecimiento Verde sobre intensidad en el uso de los materiales, se realizó el análisis de la distancia al objetivo de máximo potencial de reincorporación de materiales reciclados, a partir de los datos reportados por entidades, gremios y académicos en el país y que,
complementados con experiencias internacionales, permiten la estimación tanto de las tasas actuales, como de las tasas máximas de reciclaje para cada uno de los materiales priorizados en el estudio.

Colombia ocupa el primer lugar en el mundo en biodiversidad por unidad de área[28]. El 52% de su territorio está cubierto por bosques[29]; alberga casi 3 millones de hectáreas con páramos, 22 millones en humedales, 710.000 de bosque seco y 299.000 de manglares (Bello et al, 2014); cuenta con 3.330 km de línea de costa y con 892.102 km2 de aguas jurisdiccionales con ecosistemas de alta biodiversidad (Invemar, 2018). Estas condiciones facilitarán convertir la biodiversidad en un activo estratégico de la Nación, que sustenta los modos de vida de la población y una parte significativa del aparato productivo del país, que brinda oportunidades para generar negocios incluyentes e innovadores basados en el capital natural.

Sin embargo, la deforestación y la degradación de los ecosistemas ha aumentado en los últimos años, generando pérdida de biodiversidad y de servicios ecosistémicos, además de la emisión de gases de efecto invernadero (GEI). La transformación de ecosistemas ha incrementado los conflictos socioambientales en el territorio, especialmente en regiones con áreas ambientales estratégicas, dejando en evidencia debilidades y grandes retos de coordinación y de ejecución de recursos destinados por parte del Estado.

a. Deforestación y degradación de ecosistemas

Entre 2005 y 2015 se perdieron 1,5 millones de hectáreas de bosque y en los dos últimos años se deforestaron 178 mil y 219 mil hectáreas[30] adicionales, respectivamente (gráfica IV-2 y mapa IV-1). La mayor pérdida de ecosistemas boscosos se presentó en la Amazonía, el Pacífico y los Andes, territorios con suelos de aptitud forestal y vocación de protección, en donde se ha identificado la necesidad de priorizar acciones del Estado para ejercer control territorial y llevar a cabo inversiones para su desarrollo social y económico. Lo anterior se ve limitado ante la ausencia de información oficial predial y de tenencia de la tierra (Ideam, MinAmbiente, 2018).

Varios factores explican el aumento en la deforestación, pero existe consenso en cuanto a que la apropiación de tierras y la expansión de la frontera agrícola son las principales causantes de la transformación de los ecosistemas. Es así como, entre 2005 y 2012, el 50% del área deforestada se transformó a pastizales, gran parte destinados a ganadería. Otro factor es la debilidad en el control de actividades especialmente asociadas la extracción ilícita de minerales[31], cultivos de uso ilícito[32], tráfico de fauna y flora y acaparamiento de tierras. Adicionalmente, la ampliación de la infraestructura para transporte, minería e hidrocarburos desarticulada de la planeación estratégica del país es otro factor que genera indirectamente la colonización y migración de la población hacia zonas de alta biodiversidad, así como los incendios forestales, que, en muchos casos, se producen para facilitar la colonización y acaparar tierras (Ideam, MinAmbiente, 2018).

Aunque las anteriores dinámicas se presentan a lo largo del territorio nacional, se identifica que en los 170 municipios con Programas de Desarrollo con Enfoque Territorial (PDET)[33], estos fenómenos son alarmantes.

---

[28] La Amazonía y el Pacífico albergan el 76% de los bosques del país. El 46,1% de la superficie boscosa se encuentra en resguardos indígenas y el 7,3% en territorios de comunidades negras.

[29] La Amazonía y el Pacífico albergan el 76% de los bosques del país. El 46,1% de la superficie boscosa se encuentra en resguardos indígenas y el 7,3% en territorios de comunidades negras.

[30] Según el Ideam, el 54% de la deforestación ocurrida entre 2014 y 2015 ocurrió en 76 municipios (Gonzales et al, 2016)

[31] A esta actividad se le atribuye el 7% de la deforestación total en el 2015, con mayor concentración en Antioquia (33%) y Chocó (46%) (Gonzales et al, 2016)

[32] Entre 2005 y 2014, los cultivos de uso ilícito fueron la causa de deforestación de 17.562 hectáreas, impacto concentrado en Norte de Santander, Nariño, Cauca, Caquetá y Putumayo (Gonzales et al, 2016).

[33] El Decreto 893 de 2017 definió 170 municipios en donde se implementarán los Programas de Desarrollo con Enfoque Territorial (PDET). Por su parte, en el Pacto por la Construcción de Paz, se resalta la importancia de focalizar estrategias para reducir la deforestación y degradación de ecosistemas.

El 25% de su área presenta conflictos por uso del suelo y en 2017 concentraron el 84% de la deforestación nacional. No obstante, aún mantienen un importante capital natural por conservar, ya que tienen el 40% del área de bosque del país y albergan el 23% del territorio protegido con áreas del Sistema Nacional de Áreas Protegidas (Sinap) (DNP, 2016).

La transformación de otros ecosistemas estratégicos también resulta preocupante. Se estima que en 20 años se perdió el 17% del área de páramos, con el agravante que estos abastecen el 70% del agua que consume la población colombiana. Lo mismo ocurre con el bosque seco, del cual solo se mantienen 720.000 hectáreas de los 9 millones que existían, y con los manglares, cuya pérdida ha conllevado a desproteger las costas, aumentando su vulnerabilidad a eventos climáticos, a la erosión y a la disminución en el número de especies y poblaciones de las que dependen las comunidades. De igual manera, se ha perdido el 35% de los humedales en los últimos 30 años por actividades extractivas y por la expansión desordenada de la frontera agrícola y urbana (WWF, 2017).

En el caso de los ecosistemas marinos, el aprovechamiento inadecuado y la contaminación han diezmado su biodiversidad y los recursos pesqueros, con especial afectación de los arrecifes de coral[34] (Invemar, 2018).

Gráfica IV-2. Deforestación histórica 2000-2017

Fuente: Ideam (2018c).

[34] Su conservación se encuentra enmarcada en una de las Metas de Aichi, a través de la cual se busca la reducción de las presiones antropógenas y la vulnerabilidad ante el cambio climático y la acidificación de los océanos.

Calle 37 No. 8 - 40
Conmutador (571) 3323400
www.minambiente.gov.co
Bogotá, Colombia

Mapa IV-1. Deforestación 2015-2017

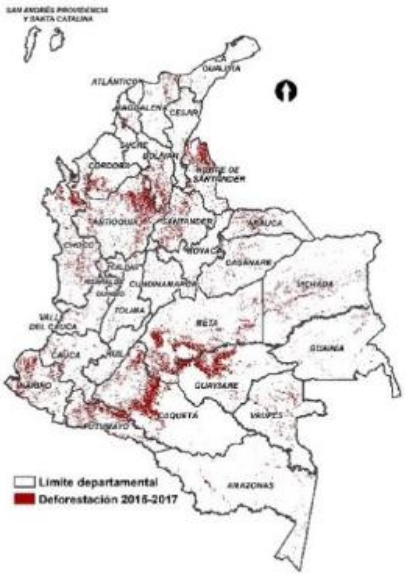

Fuente: Ideam (2018).

Los anteriores problemas han tenido lugar a pesar de los compromisos internacionales establecidos por el país para reducir la deforestación[35] y de las políticas ambientales que se han formulado para gestionar la biodiversidad, las áreas protegidas, los bosques, el recurso hídrico y el cambio climático[36], que ahora exigen enfatizar y articular los esfuerzos para su implementación efectiva. De manera análoga, el Estado ha hecho énfasis a través de normas[37], políticas[38] y acuerdos internacionales[39] de la necesidad de realizar una gestión integral hacia territorios con áreas ambientales estratégicas, por lo que se requiere materializar esfuerzos coordinados e integrales que fomenten el uso sostenible del capital natural.

Gran parte del capital natural se encuentra representado en las áreas que conforman el Sinap[40]. Esto significa un reto para el país, que tiene que gestionar la conservación de 31 millones de hectáreas. Sin embargo, en 2017 se identificaron 8.359 hectáreas de cultivos de uso ilícito en 17 parques nacionales naturales. Cerca

[35] Colombia se comprometió a reducir a cero la deforestación neta a 2030, aumentar el patrimonio de áreas terrestres protegidas a 17% y marinas a 10%; y, con la Declaración Conjunta de Intención, se espera recibir hasta USD 300 millones de Noruega, Alemania, Reino Unido e Irlanda del Norte.

[36] Política Nacional para la Gestión Integral de la Biodiversidad y Servicios Ecosistémicos (PNGIBSE), Política Nacional para la Gestión Integral del Recurso Hídrico (PGIRH), Estrategia Integral de Control a la Deforestación y Gestión de los Bosques (EICDGB), Plan Nacional de Restauración, Política Nacional de Cambio Climático, Política de Gestión Ambiental Urbana, Visión Amazonía, Programa Colombia Bio y Programas Regionales de Negocios Verdes.

[37] La Ley 1930 de 2018 estableció como ecosistemas estratégicos los páramos y fijó directrices para propender por su integralidad, preservación, restauración, uso sostenible y generación de conocimiento.

[38] Sentencias sobre Amazonía, páramo de Pisba y río Atrato, normatividad especial para el Chocó, Sierra Nevada de Santa Marta, Documento CONPES 3915 Lineamientos de política y estrategias para el desarrollo regional sostenible del Macizo Colombiano.

[39] Acuerdos internacionales de ecosistemas RAMSAR, reservas de la biosfera y patrimonios naturales de la humanidad.

[40] 17,7 millones de hectáreas en el área continental y 12,7 millones de hectáreas en el área marina a 2018.

de 25.000 familias habitaban allí, muchas en condiciones de vulnerabilidad, con mayor concentración en los parques nacionales Tinigua, Macarena y Farallones (PNN, 2018).

Ahora bien, con el fin de superar los desafíos y dinamizar las oportunidades que representa el uso sostenible de la biodiversidad, se requiere la implementación integral de políticas públicas que partan de la premisa de producir conservando y conservar produciendo. Para lo anterior, los incentivos a la conservación y los pagos por servicios ambientales (PSA) surgen como mecanismos para reconocer las acciones de conservación; y la bioeconomía, la economía forestal, el turismo sostenible y los negocios verdes, como alternativas productivas que permiten el uso sostenible del capital natural. Así mismo, este esfuerzo requiere el fortalecimiento de la educación ambiental, la apropiación social de los territorios y de la cultura ciudadana sostenible.

b. Incentivos a la conservación y pago por servicios ambientales

Si bien existen políticas que reconocen las acciones de conservación mediante los PSA, actualmente solo en 65.000 hectáreas se emplea este mecanismo[41], debido a restricciones financieras que han limitado la asistencia técnica a entidades territoriales para estructurar proyectos y para monitorear los efectos de su ejecución. Así mismo, para la gestión de las causas de la deforestación y degradación de ecosistemas, se requiere generar nuevos modelos de incentivos financieros y económicos que consoliden alternativas productivas sostenibles y un mantenimiento de las áreas ambientales estratégicas de la Nación. Estos se convierten en factores de diferenciación en mercados y en motores para el desarrollo local y regional.

c. Productos y servicios basados en el uso de la biodiversidad

Para consolidar la biodiversidad como un activo estratégico de la Nación, es necesario impulsar actividades económicas que hagan un uso sostenible del capital natural. Una de estas actividades es la bioeconomía[42], que busca generar valor tecnológico a partir de recursos biológicos, genéticos y sus derivados, desarrollando nuevas cadenas de valor que contribuyan a la diversificación de la oferta exportadora del país. A la fecha solo existen 305 empresas colombianas consolidadas para desarrollar productos bioinnovadores (Biontropic, EAFIT y SILO, 2017); y de los 264 contratos de acceso a recursos genéticos, solo 10 tienen una finalidad comercial.

Por su parte, los negocios verdes[43] diversifican la economía nacional y generan oportunidades de empleo, potenciando las ventajas comparativas y competitivas de las regiones. Se estima que, en el 2017, los 423 negocios verdes verificados por la autoridad ambiental generaron alrededor de 118 mil millones de pesos y 6.000 empleos. Consolidar su potencial requiere instrumentos de financiamiento, formación técnica y tecnológica, apalancamiento comercial e inclusión en cadenas de valor (MinAmbiente, 2018a).

En el caso de la economía forestal, el reto es similar al anterior y se requiere fomentar su desarrollo integral y sostenible para que sea una fuente de riqueza en los territorios. A pesar de que Colombia tiene 7,5 millones de hectáreas con aptitud alta para plantaciones forestales con fines comerciales, solo se utilizan 450.000 hectáreas

[41] Su implementación se enmarca en el CONPES 3886 Lineamientos de política y programa nacional de pago por servicios ambientales para la construcción de paz (DNP, 2017), el Decreto Ley 870 de 2017 y el Decreto 1007 de 2018.
[42] Entendida como la economía que gestiona eficiente y sosteniblemente la biodiversidad y la biomasa, para generar nuevos productos, procesos y servicios de valor agregado, basados en el conocimiento y la innovación (Biontropic, EAFIT y SILO, 2017).
[43] Actividades económicas en las que se ofertan bienes o servicios que generan impactos ambientales positivos e incorporan buenas prácticas ambientales, sociales y económicas con enfoque de ciclo de vida.

(UPRA, 2018), con un aporte al PIB, en 2017, del 0,79% (DANE, 2018b), mientras que en Chile su aporte fue del 2,3% (Banco Central de Chile, 2017)[44].

Además, Colombia cuenta con potencial para el desarrollo del turismo sostenible[45], cuya evidencia fue el aumento en un 70% del número de visitantes a las áreas protegidas entre 2015 y 2017. Lo anterior, ratifica un incremento del reconocimiento de la población sobre la importancia de las áreas protegidas y, por lo tanto, grandes retos para coordinar las acciones del Estado en la producción de bienes y servicios de este tipo, especialmente en términos de capacitación, conectividad, infraestructura sostenible y capacidad de carga (PNN, 2017).

C. Colombia resiliente: conocimiento y prevención para la gestión del riesgo de desastres y la adaptación al cambio climático.

Colombia necesita una transformación para asumir los retos que representan sus condiciones de riesgo, de variabilidad climática y los escenarios de cambio climático para su territorio, puesto que son factores que hacen que las causas de los desastres estén cambiando y sus impactos se estén amplificando. No hacerlo podría erosionar los esfuerzos para la construcción de un país más competitivo, equitativo y sostenible.

a. Conocimiento del riesgo

Si bien la identificación y el conocimiento del riesgo y del cambio climático muestran avances relevantes, aún resultan insuficientes para una adecuada planificación del desarrollo, lo que limita las capacidades para orientar y priorizar las decisiones, y las intervenciones actuales y futuras a nivel territorial y sectorial. El país ha mejorado en el monitoreo de fenómenos geológicos e hidrometeorológicos, así como en la vigilancia y en los sistemas de alerta temprana, especialmente desde el nivel nacional, gracias a la adquisición y funcionamiento de estaciones con un cubrimiento del 96% del territorio (DNP, 2018g). Además, logró la actualización de mapas nacionales y regionales de amenaza sísmica, por inundaciones y movimientos en masa, y elaboró la Tercera Comunicación Nacional de Cambio Climático.

Pese a los avances, todavía existe la necesidad de estudiar fenómenos de variabilidad climática, como sequías, erosión costera y avenidas torrenciales, y de profundizar en el detalle de amenazas por inundaciones y movimientos en masa, así como en los análisis de exposición[46] y vulnerabilidad frente a estos eventos. La generación de conocimiento no ha sido gradual ni acorde con las capacidades de las entidades territoriales. Muestra de ello son los 400 municipios del país que no cuentan con estudios de riesgo que permitan cumplir con los requisitos para la actualización de sus Planes de Ordenamiento Territorial[47] (DNP, 2017).

[44] El área potencial de Chile es de 2,9 millones de hectáreas.
[45] En 2017, Colombia alcanzó el puesto 50 entre los países más visitados mundialmente y el puesto 6 a nivel latinoamericano (Procolombia, 2018), tras un aumento del turismo del 14,3% entre 2016 y 2017.
[46] El Censo Nacional de Población y Vivienda realizado por el Departamento Administrativo Nacional de Estadística (DANE) en el 2018 será un insumo importante para conocer la exposición de los habitantes del país.
[47] En Colombia, 886 municipios tienen Planes de Ordenamiento Territorial (POT) desactualizados en su componente de largo plazo, de los cuales 400 municipios manifiestan no disponer de los estudios básicos de riesgo para cumplir con lo exigido en el Decreto 1077 de 2015 de MinVivienda, según la encuesta de Evaluación de Desempeño Integral de los Municipios realizada por el DNP (2017).

b. Responsabilidad frente a la reducción del riesgo y la adaptación al cambio climático

Territorios y sectores deben asumir con mayor compromiso la responsabilidad en la reducción del riesgo y en la adaptación al cambio climático. De no hacerlo, se perdería cada año cerca del 0,5% del PIB (DNP-BID, 2014), tan solo en riesgos asociados al cambio climático.

En términos de avances, se logró la formulación y adopción del Plan Nacional de Gestión del Riesgo de Desastres (PNGRD), con una ejecución a nivel sectorial del 74% entre 2015 2018 (UNGRD, 2017a), donde los proyectos de manejo tienen avances del 89%, en comparación con los proyectos de reducción y adaptación que tienen avances, del 48% y 52% respectivamente, lo cual evidencia un énfasis hacia la respuesta a desastres. A nivel territorial, el 85% de los municipios y el 100% de los departamentos disponen de instrumentos de gestión del riesgo; y entre 2016-2018, la Unidad Nacional para la Gestión del Riesgo de Desastres (UNGRD) brindó asistencia técnica al 16% de los municipios del país[48] (UNGRD, 2017b).

Frente al cambio climático, los logros se concentran en la expedición de la Ley 1931 de 2018[49] y la formulación, por parte de ocho ministerios[50] y 20 departamentos, de los Planes Integrales de Gestión del Cambio Climático Sectoriales (PIGCCS) y Territoriales (PIGCCT), respectivamente. En ese contexto, tanto las intervenciones en gestión del riesgo de desastres como del cambio climático disponen de instrumentos para orientar procesos de planificación y de inversión. No obstante, existen retos que exigen ser superados, como:

D. Instituciones ambientales modernas, apropiación social de la biodiversidad y manejo efectivo de los conflictos socioambientales.

La institucionalidad ambiental enfrenta desafíos en materia de eficiencia y transparencia, asociados con la debilidad institucional, en temas de control y seguimiento, financiación y coordinación entre el Sina, el SNGRD y el Sisclima. Esto se suma al aumento de conflictos relacionados con la extracción ilícita de minerales, la deforestación y la degradación ambiental. A continuación, se describen las principales causas de esta situación.

a. Institucionalidad y financiamiento

Colombia ha tenido avances importantes en el fortalecimiento de la institucionalidad para el logro de la sostenibilidad ambiental. Dentro de ellos, se destaca la creación del Ministerio de Ambiente y Desarrollo Sostenible (MinAmbiente), a través del cual se recuperó el liderazgo en la política pública ambiental. Así mismo, se resalta la creación de la Unidad Administrativa Especial Parques Nacionales Naturales de Colombia (PNN), de la Autoridad Nacional de Licencias Ambientales (ANLA) y de la Unidad Nacional para la Gestión del Riesgo de Desastres (UNGRD).

[48] La asistencia técnica de la UNGRD se concentró en temas de creación de consejos territoriales de gestión del riesgo, formulación de instrumentos de gestión del riesgo, estrategias para la respuesta a emergencias,
articulación con el ordenamiento territorial y formulación de proyectos (UNGRD, 2017b).

[49] Esta ley da orientaciones y directrices en materia de cambio climático para la planificación de los sectores y los territorios.

[50] Ministerios de Agricultura y Desarrollo Rural; Minas y Energía; Ambiente y Desarrollo Sostenible; Transporte; Vivienda, Ciudad y Territorio; Comercio, Industria y Turismo; Hacienda y Crédito Público; Salud y Protección Social.

A pesar de ello, el sector aún exhibe deficiencias. Se destaca en la evaluación de desempeño ambiental para Colombia de 2014[51], realizada por la Organización para la Cooperación y el Desarrollo Económico (OCDE), la baja inversión en el gasto ambiental público[52], que fue del 0,55% del PIB (OCDE/ECLAC, 2014). Esas cifras difieren mucho de los niveles registrados en los países de la OCDE, incluso cuando estaban en una fase de desarrollo similar[53] (OCDE/ELAC, 2014). La afirmación anterior se complementa al analizar la baja financiación del sector ambiental por parte del PGN, la cual es menor del 0,5%, con una tendencia decreciente desde 2015 (gráfica IV-3).

Sumado a lo anterior, hay debilidades en las CAR asociadas a problemas de transparencia, ejecución y criterios de asignación inadecuados de recursos del PGN. Es evidente la desarticulación en el desarrollo y ejecución de los proyectos de inversión por parte de las entidades del Sina, que afectan el cumplimiento de la política ambiental. Esta situación se debe, en primer lugar, a la heterogeneidad de los recursos que administran las CAR y a la variedad de las fuentes de financiación (propias y del PGN); y, en segundo lugar, a las deficiencias en la ejecución de los recursos, impactada negativamente por el hecho de que cada corporación ejecuta el presupuesto con manuales presupuestales particulares (CGR, 2018).

Gráfica IV-3. Participación del presupuesto del Sector Ambiente y Desarrollo Sostenible y variación anual, 2013-2018

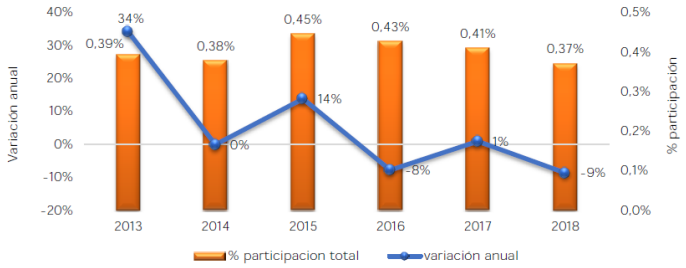

Fuente: DNP, 2018*.
*Nota: Esta gráfica se construyó teniendo en cuenta las ejecuciones presupuestales del sector de ambiente y desarrollo sostenible.

b. Licenciamiento ambiental y otros instrumentos de control y manejo ambiental

Entre los aspectos institucionales del sector ambiental, se destacan las problemáticas relacionadas con el principal mecanismo de control y seguimiento, que es la licencia ambiental. Se ha venido reduciendo progresivamente el universo de actividades sujetas a este instrumento con potencial de impactar en forma negativa el ambiente, y se evidencian debilidades en el seguimiento a las licencias y a los planes de manejo ambiental. Pese a que dicho seguimiento es financiado con aportes del licenciatario, frecuentemente los recursos se trasladan a inversiones o al Tesoro Nacional, donde no cumplen el fin para el que fueron destinados (CGR, 2018). Esta situación se replica en los diferentes instrumentos de control ambiental.

[51] Las evaluaciones de desempeño ambiental realizadas por la OCDE tienen el objetivo de identificar las buenas prácticas y elaborar recomendaciones para fortalecer las políticas e instrumentos destinados a promover el crecimiento verde de los países evaluados.

[52] El gasto público ambiental es la suma del gasto en el marco del Sina, que representó el 0,28% del PIB, y el gasto ambiental a nivel municipal y departamental (financiado mayormente con transferencias presupuestarias), que representó el 0,27% del PIB (OECD/ECLAC, 2014).

[53] El gasto ambiental en los países de la OCDE suele situarse, como mínimo, entre el 1% y el 2% del PIB. En México, el gasto ambiental público se duplicó entre 2000 y 2010, al pasar del 0,5% al 1% del PIB (OECD/ECLAC, 2014).

c. Articulación y coordinación

Como se destacó en la problemática inicial, existe una alta descoordinación en el Sina, que se refleja en que las acciones del Gobierno son frecuentemente superpuestas, ineficientes (debido a la duplicación de tareas fragmentadas y de esfuerzos paralelos en el tiempo), e ineficaces (por la desconexión entre actores claves para la protección efectiva del ambiente). Se suma la baja o inexistente coordinación entre el Gobierno nacional y los ejecutores en el nivel central y descentralizado (CGR, 2017). Igualmente, a pesar de la creación del Sina, del SNGRD y del Sisclima[54], los cuales fueron pensados como mecanismos de articulación, aún el país no ha conseguido la implementación de acciones que logren la integración y sinergia entre estos sistemas y su incidencia en los patrones de desarrollo.

Adicionalmente, existen aspectos puntuales del desarrollo en los que se presenta un fraccionamiento y una debilidad institucional, como en la economía forestal; y otros, en los que se evidencia la ausencia de un liderazgo institucional claro, como la bioeconomía y la gestión integral de residuos sólidos (DNP, 2016b; DNP, 2018b). Del mismo modo, en los últimos años han aumentado los conflictos relacionados con el recurso hídrico por inundaciones, sequías y contaminación; situaciones que plantean retos para el Estado colombiano, vinculados con la planeación intersectorial y la articulación de los diferentes actores involucrados en la gestión de este recurso.

d. Conflictos socioambientales, educación y participación

La debilidad institucional, la desarticulación interinstitucional, los sistemas de información débiles y la falta de presencia del Estado en áreas ambientales estratégicas, han incrementado los conflictos socioambientales que se desarrollan principalmente en zonas rurales, relacionados con el uso, ocupación, tenencia y acceso a los recursos naturales. En este sentido, los sectores que más eventos conflictivos[55] presentan son: la minería (33%), los combustibles fósiles (25%), la extracción de biomasa (16%) y la gestión del agua (12%) (Pérez-Rincón, 2016). Como respuesta a estos conflictos, la rama judicial ha proferido pronunciamientos, con el fin de restaurar los ecosistemas estratégicos y propiciar una coordinación interinstitucional que permita transformar los conflictos generados, de manera especial, por la extracción ilícita de minerales y la deforestación. Sin embargo, para el cumplimiento de estos fallos, se requiere de la participación y financiación de otros sectores, además del ambiental.

Adicionalmente, Minambiente ha incorporado la educación y la participación como pilares de la formación de una ciudadanía responsable en la toma de decisiones frente al manejo sostenible del ambiente. Esta estrategia es un instrumento de articulación de los actores institucionales, sectoriales y sociales en el Sina, que ha arrojado como resultado, 32 alianzas nacionales, sectoriales y territoriales que desarrollan la Política Nacional de Educación Ambiental, a través de procesos que fortalecen la gobernanza en la gestión ambiental (Minambiente, 2017). No obstante, se requieren mayores esfuerzos para lograr una cultura que transforme la sociedad colombiana por una senda de sostenibilidad.

[54] En los tres sistemas se promueve la articulación de la gestión ambiental y el riesgo de desastre, con la adaptación al cambio climático; y se plantea la vinculación de estos temas en los procesos de desarrollo y ordenamiento territorial.

[55] Dentro de los impactos, se encuentran la contaminación del agua (15%), la pérdida de paisaje (15%), la perturbación del sistema hídrico (10%), la deforestación (10%), la contaminación del suelo (9%), la erosión (7,7%), el cambio climático (7,6%) y las sequías (5,7%).

e. Información

La información ambiental es la base para unas instituciones fuertes y coordinadas. En este sentido, el país ha modernizado sus redes de monitoreo hidrometeorológico y ambiental[56]; sin embargo, a pesar de estos avances, la gestión de información para la sostenibilidad afronta diferentes retos. Se destaca la poca articulación entre los módulos del Sistema de Información Ambiental de Colombia (SIAC) y los sistemas de información de las CAR (DNP, 2015). Adicionalmente, existen riesgos en la sostenibilidad financiera del Instituto de Hidrología, Meteorología y Estudios Ambientales (Ideam) para mantener la tecnología de punta adquirida, la cual genera información para la toma de decisiones en los territorios y los sectores productivos. Por lo anterior, se requiere crear sinergias en la gestión de la información entre las entidades del Sina, de modo que se pueda optimizar los recursos asignados al sector.

Así mismo, aunque el Departamento Administrativo Nacional de Estadística (DANE) ha desarrollado la Cuenta Satélite Ambiental, que mide en unidades físicas y monetarias las interacciones entre el ambiente y la economía (DANE, 2018a), aún no se cuenta con la totalidad de los indicadores para la medición del crecimiento verde en el largo plazo. La debilidad en la información trasciende a trámites y procedimientos institucionales que impiden la estandarización de los procesos y su eficiencia.

[56] El Instituto de Hidrología, Meteorología y Estudios Ambientales (Ideam) cuenta con 148 estaciones de la Red de Monitoreo de la Calidad del Agua y un laboratorio de calidad ambiental. En materia hidrometereológica, se cuenta con una red de 675 estaciones automáticas, 20 cámaras, 7 equipos de radiosondeos, 1 antena GOES 16, y 4 radares meteorológicos en proceso de implementación (Ideam, 2018b). Con esta información, el Ideam elabora boletines de deforestación, el Estudio Nacional del Agua, los mapas de amenaza por inundación y los mapas de degradación de suelos.

Anexo 2. Estrategias de políticas prioritarias de Ambiente y Desarrollo Sostenible.

Tipo	Nombre del Documento	Fecha	Objetivo general	Estrategias
Política	Política Nacional para la gestión integral de la biodiversidad y sus servicios ecosistémicos (PNGIBSE)	2.012	• Promover la Gestión Integral para la Conservación de la Biodiversidad y sus Servicios Ecosistémicos, de manera que se mantenga y mejore la resiliencia de los sistemas socioecológicos, a escalas nacional, regional y local, considerando escenarios de cambio y a través de la acción conjunta, coordinada y concertada del Estado, el sector productivo y la sociedad civil	• EJE I. Biodiversidad, conservación y cuidado de la naturaleza • EJE II. Biodiversidad, gobernanza25 y creación de valor PÚB • EJE III. Biodiversidad, desarrollo económico, competitividad y calidad de vida • EJE IV. Biodiversidad, gestión del conocimiento, tecnología e información • EJE V. Biodiversidad, gestión del riesgo y suministro de servicios ecosistémicos • EJE VI. Biodiversidad, corresponsabilidad y compromisos globales
Conpes	Estrategia institucional para la articulación de políticas y acciones en materia de cambio climático en Colombia	2011	• Facilitar y fomentar la formulación e implementación de las políticas, planes, programas, incentivos, proyectos y metodologías en materia de cambio climático, logrando la inclusión de las variables climáticas como determinantes para el diseño y planificación de los proyectos de desarrollo, mediante la configuración de un esquema de articulación intersectorial. Este esquema deberá permear el actual modelo de desarrollo social y económico de manera transversal a todos los niveles y en todas las instituciones. Adicionalmente, deberá permear los más altos niveles de toma de decisiones en cada uno de los sectores y comunidades.	1. Proponer un marco de coordinación por medio del cual los sectores, los territorios y las comunidades entiendan el cambio climático como un tema de desarrollo económico y 36 social y por tanto, integran dicha problemática dentro de sus procesos de planificación e inversión. 2. Promover la articulación de las entidades de producción de información, los sectores y los territorios, de tal forma que la información que se genere sea pertinente, accesible y de calidad, y que se utilice apropiadamente para reducir la vulnerabilidad al cambio climático y aprovechar sus oportunidades económicas. 3. Proponer un marco de coordinación adecuado para que puedan ser implementadas las acciones actualmente priorizadas por el país (Plan Nacional de Adaptación al cambio climático, la Estrategia Colombiana de Desarrollo Bajo en Carbono, la Estrategia Nacional de Estrategia Nacional para la Reducción de las Emisiones debidas a la Deforestación y la Degradación Forestal en los Países en Desarrollo; y la Función de la Conservación, la Gestión Sostenible de los Bosques y el Aumento de las Reservas Forestales de Carbono en los Países en Desarrollo y la Estrategia de Protección Financiera ante Desastres) ó las estrategias que en el futuro sean consideradas necesarias.
Conpes	Lineamientos para la consolidación del Sistema Nacional de Áreas Protegidas	2010	• Establecer las pautas y orientaciones para avanzar en la consolidación del Sistema Nacional de Áreas Protegidas de Colombia como un sistema completo, ecológicamente representativo y eficazmente gestionado, de forma que se contribuya al ordenamiento territorial, al cumplimiento de los objetivos nacionales de conservación y al desarrollo sostenible en el que está comprometido el país.	A. HACIA UN SISTEMA NACIONAL DE ÁREAS PROTEGIDAS COMPLETO 1. Diseñar e implementar el Registro Único Nacional de Áreas Protegidas de Colombia 2. Rediseñar el Sistema de Categorías de Áreas Protegidas estandarizado para Colombia 3. Afianzar la estructura de Participación del SINAP B. HACIA UN SISTEMA NACIONAL DE ÁREAS PROTEGIDAS REPRESENTATIVO ECOLÓGICAMENTE 1. Racionalizar la creación de nuevas áreas protegidas. 2. Mantener el proceso de identificación de vacíos de conservación y definición de prioridades 3. Generar acciones complementarias de ordenamiento territorial que aporten a la conectividad del SINAP. C. HACIA UN SISTEMA EFECTIVAMENTE GESTIONADO 1. Estructurar e implementar una estrategia de Sostenibilidad Financiera 2. Evaluar la efectividad del manejo del SINAP 3. Consolidar un Sistema de Información y Monitoreo del SINAP
Política	Política Nacional Producción y Consumo Sostenible	2.010	• Orientar el cambio de los patrones de producción y consumo de la sociedad colombiana hacia la sostenibilidad	1. Diseño de proyectos sostenibles de infraestructura y movilidad 2. Fortalecimiento de la regulación 3. Compras Sostenibles de Bienes y Servicios

Tipo	Nombre del Documento	Fecha	Objetivo general	Estrategias
			ambiental, contribuyendo a la competitividad de las empresas y al bienestar de la población"	4. Fortalecimiento de capacidades e investigación 5. Generación de cultura de autogestión y autorregulación 6. Encadenamiento de actores hacia la producción y consumo sostenible 7. Emprendimiento de negocios verdes 8. Gestión e integración de diferentes actores involucrados en programas y proyectos de producción y consumo sostenible
Política	Política de Prevención y Control de la Contaminación del Aire	2.010	• Impulsar la gestión de la calidad del aire en el corto, mediano y largo plazo, con el fin de alcanzar los niveles de calidad del aire adecuados para proteger la salud y el bienestar humano, en el marco del desarrollo sostenible	1. Regular los contaminantes de la atmósfera que pueden afectar la salud humana y el bienestar de la población, fijando niveles adecuados para proteger la salud de la población y el bienestar humano. 2. Identificar las principales fuentes de emisión de los contaminantes que afectan la salud humana y el bienestar de la población. 3. Establecer, promover y fortalecer las estrategias para prevenir y minimizar la generación de emisiones de contaminantes y de ruido a la atmósfera. 4. Fortalecer espacios de coordinación, participación y capacitación que involucren a los diferentes actores relacionados con la prevención y control de la contaminación del aire. 5. Continuar la implementación de compromisos internacionales adquiridos por el país e incrementar el aprovechamiento de las oportunidades que ofrecen los acuerdos multilaterales sobre medio ambiente, relacionadas con prevención y control de la contaminación atmosférica.
Política	Política Nacional para la Gestión Integral del Recurso Hídrico	2.010	• Garantizar la sostenibilidad del recurso hídrico, mediante una gestión y un uso eficiente y eficaz, articulados al ordenamiento y uso del territorio y a la conservación de los ecosistemas que regulan la oferta hídrica, considerando el agua como factor de desarrollo económico y de bienestar social, e implementando procesos de participación equitativa e incluyente	Objetivo 1. OFERTA: Conservar los sistemas naturales y los procesos hidrológicos de los que depende la oferta de agua para el país • Estrategia 1.1- Conocimiento. • Estrategia 1.2 – Planificación. • Estrategia 1.3 – Conservación. Objetivo 2. DEMANDA: Caracterizar, cuantificar y optimizar la demanda de agua en el país • Estrategia 2.1 – Caracterización y cuantificación de la demanda del agua en cuencas priorizadas • Estrategia 2.2 – Incorporación de la gestión integral del recurso hídrico en los principales sectores productivos usuarios del agua. • Estrategia 2.3 – Uso eficiente y sostenible del agua. Objetivo 3. CALIDAD: Mejorar la calidad y minimizar la contaminación del recurso hídrico • Estrategia 3.1 – Ordenamiento y reglamentación de usos del recurso. • Estrategia 3.2 – Reducción de la contaminación del recurso hídrico. • Estrategia 3.3 – Monitoreo, seguimiento y evaluación de la calidad del agua Objetivo 4. RIESGO: Desarrollar la gestión integral de los riesgos asociados a la oferta y disponibilidad el agua

Calle 37 No. 8 - 40
Conmutador (571) 3323400
www.minambiente.gov.co
Bogotá, Colombia

Tipo	Nombre del Documento	Fecha	Objetivo general	Estrategias
				• Estrategia 4.1 – Generación y divulgación de información y conocimiento sobre riesgos que afecten la oferta y disponibilidad hídrica. • Estrategia 4.2 Incorporación de la gestión de los riesgos asociados a la disponibilidad y oferta del recurso hídrico en los instrumentos de planificación. • Estrategia 4.3 Medidas de reducción y adaptación de los riesgos asociados a la oferta hídrica. Objetivo 5. FORTALECIMIENTO INSTITUCIONAL: Generar las condiciones para el fortalecimiento institucional en la gestión integral del recurso hídrico. • Estrategia 5.1 – Mejoramiento de la capacidad de gestión pública del recurso hídrico. • Estrategia 5.2 – Formación, investigación y gestión de la información. • Estrategia 5.3 – Revisión normativa y articulación con otras políticas. • Estrategia 5.4 – Sostenibilidad financiera. Objetivo 6. GOBERNABILIDAD: Consolidar y fortalecer la gobernabilidad para la gestión integral del recurso hídrico • Estrategia 6.1 – Participación. • Estrategia 6.2 – Cultura del agua. • Estrategia 6.3 – Manejo de conflictos.
Política	Política Gestión Ambiental Urbana	2.008	• Establecer directrices para el manejo sostenible de las áreas urbanas, definiendo el papel y alcance e identificando recursos e instrumentos de los diferentes actores involucrados, de acuerdo con sus competencias y funciones, con el fin de armonizar la gestión, las políticas sectoriales y fortalecer los espacios de coordinación interinstitucional y de participación ciudadana, para contribuir a la sostenibilidad ambiental urbana y a la calidad de vida de sus pobladores, reconociendo la diversidad regional y los tipos de áreas urbanas en Colombia	1. Coordinación y cooperación interinstitucional. 2. Participación ciudadana. 3. Articulación y consolidación de la planificación ambiental y territorial.
Política	Política Nacional para Humedales Interiores de Colombia	2.002	• Propender por la conservación y el uso sostenible de los humedales interiores de Colombia con el fin de mantener y obtener beneficios ecológicos, económicos y socioculturales, como parte integral del desarrollo del País.	Estrategia 1: Manejo y uso sostenible. 1.1 Ordenamiento ambiental territorial para humedales 1.2 Sostenibilidad ambiental sectorial. Estrategia 2: Conservación y recuperación. 2.1 Conservación de humedales. 2.2 Rehabilitación y restauración de humedales degradados. 3. Estrategia 3: Concientización y sensibilización.

Calle 37 No. 8 - 40
Conmutador (571) 3323400
www.minambiente.gov.co
Bogotá, Colombia

Tipo	Nombre del Documento	Fecha	Objetivo general	Estrategias
				3.1 Concientización y sensibilización sobre los humedales.
Política	Política Nacional de Educación Ambiental - SINA	2.002	• Promover la concertación, la planeación, la ejecución y la evaluación conjunta a nivel intersectorial e interinstitucional de planes, programas, proyectos y estrategias de Educación Ambiental formales, no formales e informales, a nivel nacional, regional y local. • Proporcionar un marco conceptual y metodológico básico que oriente las acciones que en materia educativo-ambiental se adelanten en el país, tanto a nivel de educación formal como no formal e informal, buscando el fortalecimiento de los procesos participativos, la instalación de capacidades técnicas y la consolidación de la institucionalización y de la proyección de la Educación Ambiental, hacia horizontes de construcción de una cultura ética y responsable en el manejo sostenible del ambiente. • Formular estrategias que permitan incorporar la Educación Ambiental como eje transversal en los planes, programas y otros, que se generen tanto en el sector ambiental, como en el sector educativo y en general en la dinámica del SINA, desde el punto de vista no solamente conceptual (visión sistémica del ambiente y formación integral de los ciudadanos y ciudadanas del país) sino también desde las acciones de intervención de los diversos actores sociales, con competencias y responsabilidades en la problemática particular. Esto en el marco del mejoramiento de la calidad del ambiente, tanto local como regional y/o nacional, y por ende de la calidad de vida en el país. • Proporcionar instrumentos que permitan abrir espacios para la reflexión crítica, a propósito de la necesidad de avanzar hacia modelos de desarrollo, que incorporen un concepto de sostenibilidad, no solamente natural sino también social y que por supuesto, ubiquen como fortaleza nuestra diversidad cultural, para alcanzar uno de los grandes propósitos de la Educación Ambiental en el país, como es la cualificación de las interacciones: sociedad naturaleza- cultura y la transformación adecuada de nuestras realidades ambientales.	1. Coordinación intersectorial e interinstitucional 2. Inclusión de la dimensión ambiental en la educación formal 3. Inclusión de la dimensión ambiental en la educación no formal 4. Formación de educadores ambientales 5. Diseño, implementación, apoyo y promoción de estrategias y acciones de comunicación y divulgación 6. La Educación Ambiental en el SINA 7. Promoción del servicio militar ambiental 8. Promoción de la autoeducación en la Educación Ambiental, impulso a proyectos ambientales con perspectiva de género y participación ciudadana
Conpes	Estrategia para la consolidación del plan nacional de desarrollo forestal-PNDF	2001	• Establecer un marco estratégico que incorpore activamente el sector forestal al desarrollo nacional, aprovechando las ventajas comparativas y promoviendo la	1. Ordenación, conservación y restauración de ecosistemas forestales. 2. Desarrollo de cadenas forestales productivas. 3. Desarrollo institucional e instrumentos de apoyo.

Calle 37 No. 8 - 40
Conmutador (571) 3323400
www.minambiente.gov.co
Bogotá, Colombia

Tipo	Nombre del Documento	Fecha	Objetivo general	Estrategias
			competitividad de productos maderables y no maderables en el mercado nacional e internacional, a partir del manejo sostenible de bosques naturales y plantados	
Política	Política nacional ambiental para el desarrollo sostenible de los espacios oceánicos y las zonas costeras e insulares de Colombia - PNAOCI	2.000	• Propender por el desarrollo sostenible de los espacios oceánicos y las zonas costeras, que permita mediante su manejo integrado, contribuir al mejoramiento de la calidad de vida de la población colombiana, al desarrollo armónico de las actividades productivas y a la conservación y preservación de los ecosistemas y recursos marinos y costeros.	Ordenamiento ambiental territorial Estrategia no. 1 establecer las áreas marinas y costeras del pacífico y el caribe como regiones integrales de planificación y ordenamiento ambiental territorial. Adoptando y caracterizando unidades ambientales en cada una de ellas. Estrategia no. 2 desarrollar proyectos piloto de manejo integrado de zonas costeras en el ámbito local y regional como apoyo a los planes de ordenamiento territorial. Sostenibilidad ambiental de los sectores Estrategia no. 1 definir e integrar criterios, prioridades y compromisos de acción para la gestión ambiental sectorial y el uso sostenible de los ecosistemas y recursos marinos y costeros. Estrategia no. 2 proponer e implementar soluciones a conflictos ambientales por uso y ocupación de los espacios oceánicos y costeros. Sostenibilidad de la base natural Estrategia no. 1. Rehabilitación y restauración de ecosistemas marinos y costeros: establecer programas para recuperar, rehabilitar y/o restaurar ecosistemas marinos y costeros, e incorporarlos como áreas de manejo especial dentro de los procesos de ordenamiento territorial. Estrategia no. 2. Diseñar y desarrollar programas de conservación de ecosistemas marinos y costeros y especies amenazadas y/o en vía de extinción, para asegurar su sostenibilidad. Calidad ambiental del medio marino Estrategia no. 1 *prevención, reducción y control de la contaminación.* Implementar medidas efectivas para la prevención, reducción y control de la contaminación del medio marino y costero, procedente de fuentes terrestres que garanticen su productividad y protejan la salud humana. Estrategia no. 2. Prevención de desastres costeros: adoptar e implementar el plan nacional para la prevención y atención de desastres en lo relacionado con la gestión de riesgos en los espacios oceánicos y las zonas costeras.

Calle 37 No. 8 - 40
Conmutador (571) 3323400
www.minambiente.gov.co
Bogotá, Colombia

Tipo	Nombre del Documento	Fecha	Objetivo general	Estrategias
Política	Política Nacional para la Gestión Integral de Residuos.	1.997	• La política de residuos tiene como objetivo fundamental "impedir o minimizar" de la manera más eficiente, los riesgos para los seres humanos y el medio ambiente que ocasionan los residuos sólidos y peligrosos, y en especial minimizar la cantidad o la peligrosidad de los que llegan a los sitios de disposición final, contribuyendo a la protección ambiental eficaz y al crecimiento económico.	1. Desarrollar los programas de minimización en el origen, articulado con los programas de producción más limpia, de los cuales hace parte. 2. Modificación de los patrones de consumo y producción insostenibles. 3. Creación de nuevos canales de comercialización y promoción de los existentes. 4. Fortalecimiento a cadenas de reciclaje, programas existentes y apoyo a nuevos programas de aprovechamiento de residuos. 5. Mejorar las condiciones de trabajo del recuperador. 6. Formulación de programas para la disposición final controlada. 7. Fortalecimiento de la vigilancia y control en el manejo de residuos sólidos 8. Realización de inventarios de generación y localización de residuos peligrosos. 9. Definir sistemas de gestión de los residuos peligrosos por corredores industriales. 10. Estrategias generales 10.1 Educación y participación ciudadana. 10.2 Sistemas de información sobre residuos sólidos. 10.3 Planificación y coordinación institucional. 10.4 Ciencia y tecnología. 10.5 Consolidación de las finanzas del sector

Calle 37 No. 8 - 40
Conmutador (571) 3323400
www.minambiente.gov.co
Bogotá, Colombia

Anexo 3. Plan de acción Políticas de Gestión y Desempeño.

Dimensión	Política	Actividades principales	Responsable
TALENTO HUMANO	GESTIÓN ESTRATÉGICA DEL TALENTO HUMANO	Plan de capacitación institucional	Secretaria General
		Plan Estratégico de Talento Humano	
		Criterios de encargo	
		Acuerdos de gestión y plan de acción institucional	
		Inducción y reinducción	
	INTEGRIDAD	Cumplimiento de los valores y principios del servicio público	Secretaria General
		Código de integridad	
		Gestión de conflicto de interés	Secretaria General Oficina Asesora Jurídica
DIRECCIONAMIENTO ESTRATÉGICO Y PLANEACIÓN	PLANEACIÓN INSTITUCIONAL	Participación ciudadana en planeación institucional	Oficina Asesora de Planeación
		Documentación de formulación y ejecución de planes y programas	
	GESTIÓN PRESUPUESTAL Y EFICIENCIA DEL GASTO PÚBLICO	Monitorear la ejecución presupuestal	Secretaria General
		Manual de Contratación	
GESTIÓN CON VALORES PARA RESULTADOS	FORTALECIMIENTO INSTITUCIONAL Y SIMPLIFICACIÓN DE PROCESOS	Actualización de documentación	Secretaria General
		Sistema de Gestión Ambiental	
	GOBIERNO DIGITAL	Plan Estratégico de Tecnologías de la Información - PETI	Oficina TIC
		Proyectos de TI	
		Datos abiertos	
	SEGURIDAD DIGITAL	Documentación de seguridad digital	Oficina TIC
	DEFENSA JURÍDICA	Modelo Optimo de Gestión – MOG	Oficina Asesora Jurídica
		Comité de Conciliación	
		Política de daño antijuridico	
	MEJORA NORMATIVA	A partir del Decreto 1299 de 2018, se incluye la Política de Mejora Normativa dentro del Modelo Integrado de Planeación y Gestión, a la fecha no se han establecido acciones relacionadas a esta política.	
	SERVICIO AL CIUDADANO	Política de Servicio al Ciudadano	Secretaria General
		Actualización y mejora en la documentación del proceso	
		Gestor de correspondencia	

Calle 37 No. 8 - 40
Conmutador (571) 3323400
www.minambiente.gov.co
Bogotá, Colombia

Dimensión	Política	Actividades principales	Responsable
		Mejorar canal de atención presencial y telefónico Señalización inclusiva en la entidad	
		Recursos en plan de acción 2021 para: • Infraestructura física para facilitar el acceso de personas con discapacidad • Adquisición e instalación de tecnología que permitan y faciliten la comunicación de personas con discapacidad visual. • Adquisición e instalación de tecnología que permitan y faciliten la comunicación de personas con discapacidad auditiva Contratación de talento humano que atienda las necesidades de los grupos de valor.	
		Informes de peticiones, quejas, reclamos, sugerencias y denuncias	
	RACIONALIZACIÓN DE TRÁMITES	Estrategia de racionalización registrada en SUIT	Dirección de Bosques, Biodiversidad y Servicios Ecosistémicos Dirección de Cambio Climático y Gestión del Riesgo
		Cumplimiento al Decreto 2106 de 2019	
		Usabilidad y accesibilidad	
		Encuesta de satisfacción de atención a trámites	
	PARTICIPACIÓN CIUDADANA EN LA GESTIÓN PÚBLICA	Reportar y publicar espacios de participación y rendición de cuentas en página web.	Subdirección de Educación y Participación
		Estrategia de participación	
EVALUACIÓN DE RESULTADOS	SEGUIMIENTO Y EVALUACIÓN	Encuesta de percepción	Secretaria General
		Informe evaluación estrategia de rendición de cuentas.	Oficina de Control Interno
		Indicadores para política de servicio al ciudadano	Secretaria General
		Documentos traducidos a lenguaje claro	
		Socialización de SINERGIA – resultados FURAG e indicadores por proceso.	Oficina Asesora de Planeación
INFORMACIÓN Y COMUNICACIÓN	GESTIÓN DOCUMENTAL	PINAR	Secretaria General
		Fondos acumulados	
		Programa de Gestión Documental	
		Tablas de Valoración y Acceso Documental	
		Sistema Integrado de Conservación	
		Sistema de Gestión de Documentos Electrónicos de Archivo	
		Protocolo Derechos Humanos	
		Adopción de documentos relacionados	

Calle 37 No. 8 - 40
Conmutador (571) 3323400
www.minambiente.gov.co
Bogotá, Colombia

Dimensión	Política	Actividades principales	Responsable
	TRANSPARENCIA, ACCESO A LA INFORMACIÓN Y LUCHA CONTRA LA CORRUPCIÓN	Diferencia de solicitud de información y PQRSD	Secretaria General
		Publicación y actualización de link de transparencia	
		Informe de evaluación de calidad y oportunidad de respuestas	
		Calendario de actividades de participación ciudadana y rendición de cuentas	Subdirección de Educación y Participación
		Activos de información – índices de información clasificada y reservada	Oficina TIC
		Información accesible para personas con discapacidad	Secretaria General
		Información en otras lenguas e idiomas	
		Manual de comunicaciones	Grupo de Comunicaciones
GESTIÓN DEL CONOCIMIENTO Y LA INNOVACIÓN	GESTIÓN DEL CONOCIMIENTO Y LA INNOVACIÓN	Mapa de conocimiento tácito y explicito	Secretaria General Oficina TIC Oficina Asesora de Planeación Grupo de Comunicaciones
		Contratos y tipologías documentales relacionados a investigación	
CONTROL INTERNO	CONTROL INTERNO	Circular 010 de 2020	Oficina de Control Interno
		Evaluación de desempeño	
		Mapa de riesgos – monitoreos y seguimientos	Oficina Asesora de Planeación
		Política de administración del riesgo	

Calle 37 No. 8 - 40
Conmutador (571) 3323400
www.minambiente.gov.co
Bogotá, Colombia