



Visión Amazonía

IFA, Programa REM

Noviembre 5 2021

El modelo de Visión Amazonía / Programa REM

Transitar de un modelo extractivo a uno **sostenible**:



Bajo en deforestación y sostenible, manteniendo la base natural que sustenta la vida y la productividad en la región



Competitivo, con base en sus factores diferenciadores (diversidad cultural y biológica)



Mejora las condiciones de vida de las poblaciones locales

Superficie de bosque: 2017

Autoridad Ambiental	Tipo de Cobertura	Área (ha)	% Jurisdicción en Bosque	% Bosque nacional
		2016		
Amazonas	Bosque	10,622,111	97.30	17.91
	No Bosque	292,657		
	Sin Información	2,324		
Caquetá	Bosque	6,518,634	72.35	10.99
	No Bosque	2,408,075		
	Sin Información	82,566		
Guainía	Bosque	6,631,679	92.96	11.18
	No Bosque	502,506		
	Sin Información	16		
Guaviare	Bosque	4,813,224	86.78	8.12
	No Bosque	732,927		
	Sin Información	0		
Meta	Bosque	3,077,470	36.01	5.19
	No Bosque	5,371,560		
	Sin Información	96,476		
Putumayo	Bosque	1,782,898	68.84	3.01
	No Bosque	756,271		
	Sin Información	50,909		
Vaupes	Bosque	5,161,294	96.50	8.70
	No Bosque	187,196		
	Sin Información	39		
Total Nacional	Superficie de Bosque natural	59,312,277	52	65



El ambiente es de todos

Minambiente

Visión
Amazonía

Marco metodológico: Forest Carbon Partnership Facility - FCPF

Alto % de bosque
Alta deforestación

Alto % de bosque
Baja deforestación

Bajo % de bosque
Alta deforestación

Bajo % de bosque
Baja deforestación

- ✓ Estos estratos con sus rangos de intervención son: 1) alta intervención ($X > 70\%$); 2) media intervención ($> 30\% X \leq 70\%$); 3) baja intervención ($> 0\% X \leq 30\%$) y 4) Nula, sin intervención.



El ambiente
es de todos

Minambiente

 **Visión
Amazonía**

% Bosque y Has deforestadas 2013 – 2016 por municipios

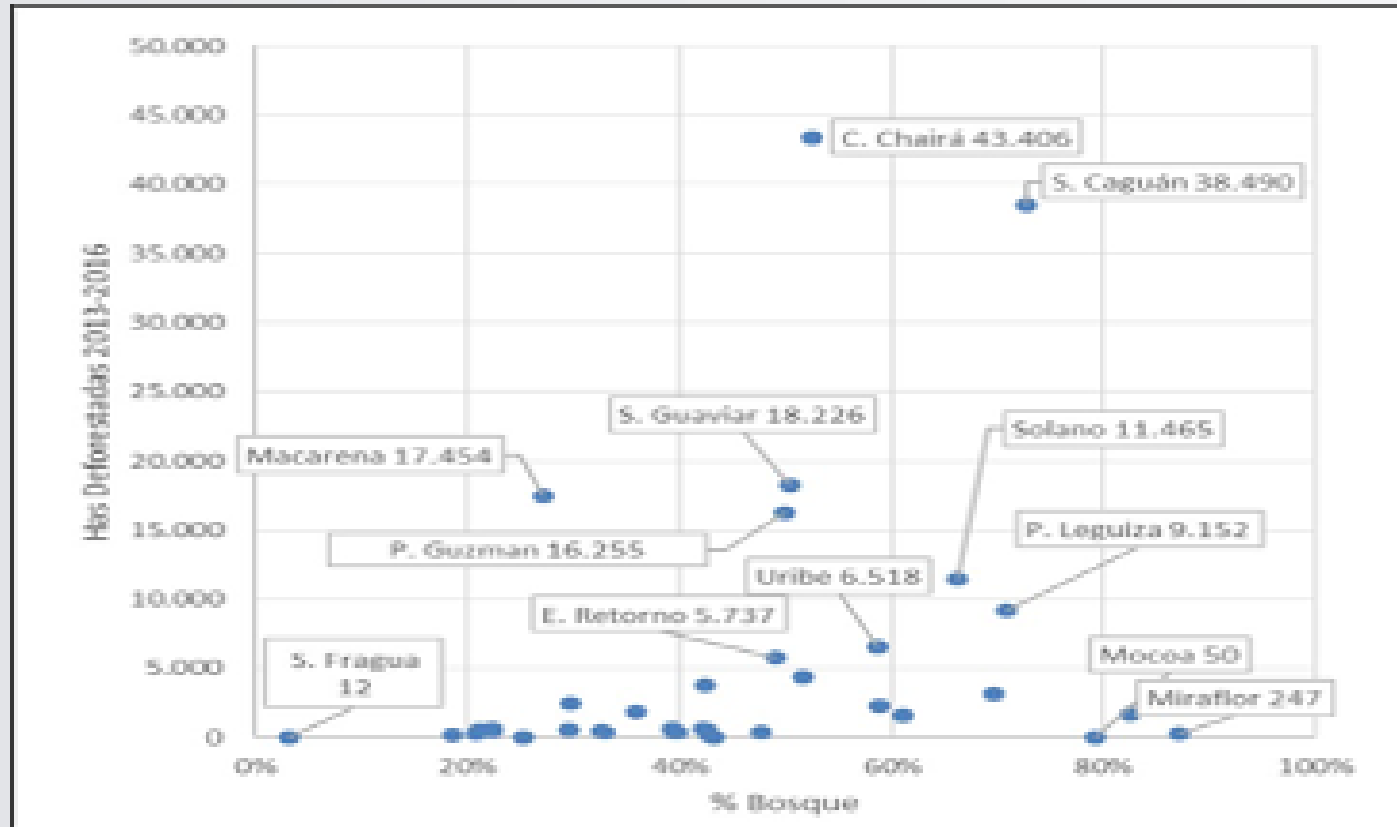

El ambiente es de todos

Minambiente



San Vicente del Caguán

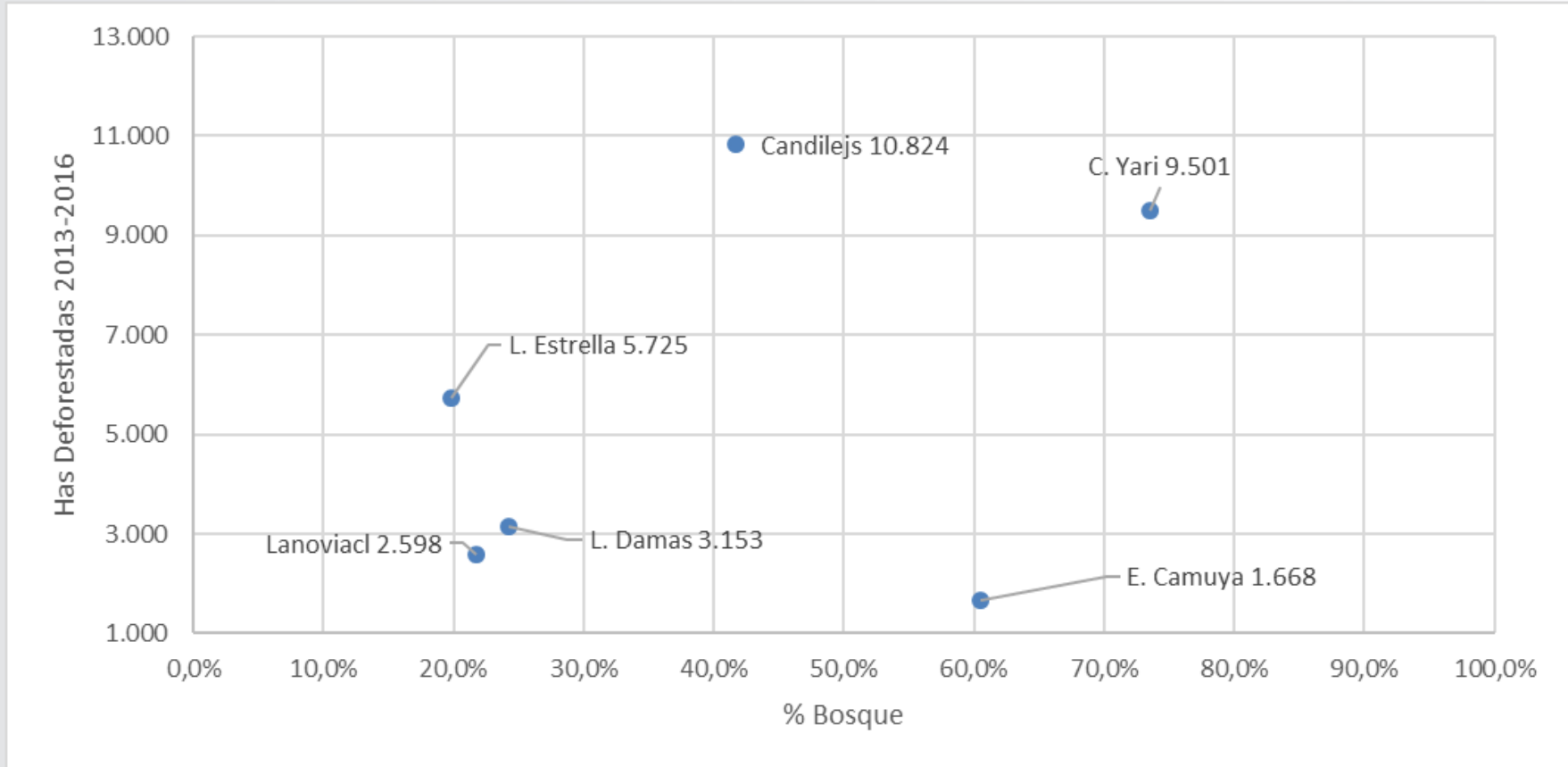

¿Cómo interviene el Programa en la región?

Actividades productivas en áreas de alta, media y baja intervención para estabilizar frontera agropecuaria y hacia un modelo forestal.

En el período 2013-2016 los municipios más deforestadores fueron:

Cartagena del Chairá

San Vicente del Caguán

San José de Guaviare

La Macarena

Puerto Guzmán

Solano y

Puerto Leguísimo

(104 veredas candidatizadas)

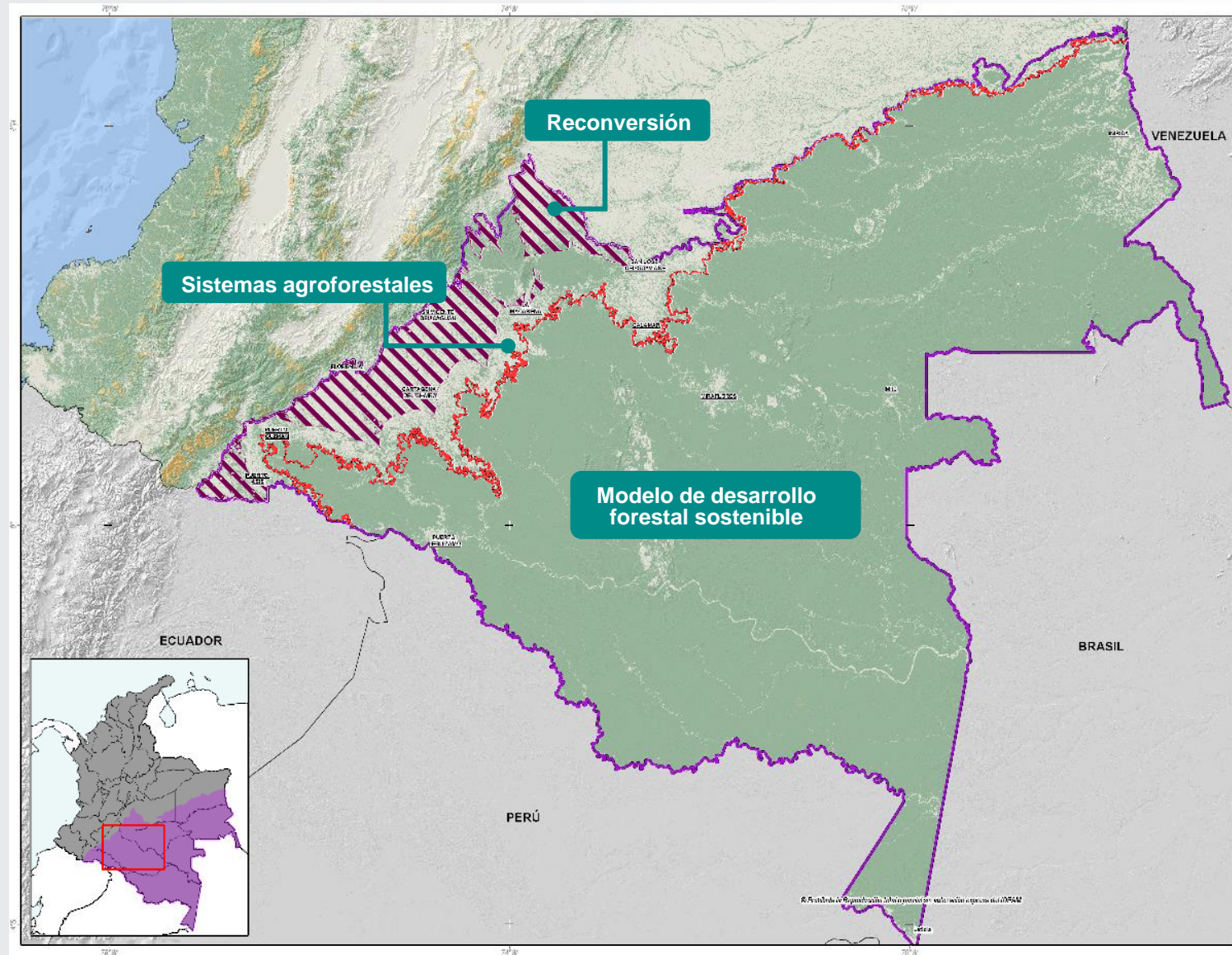

Reducción de la deforestación

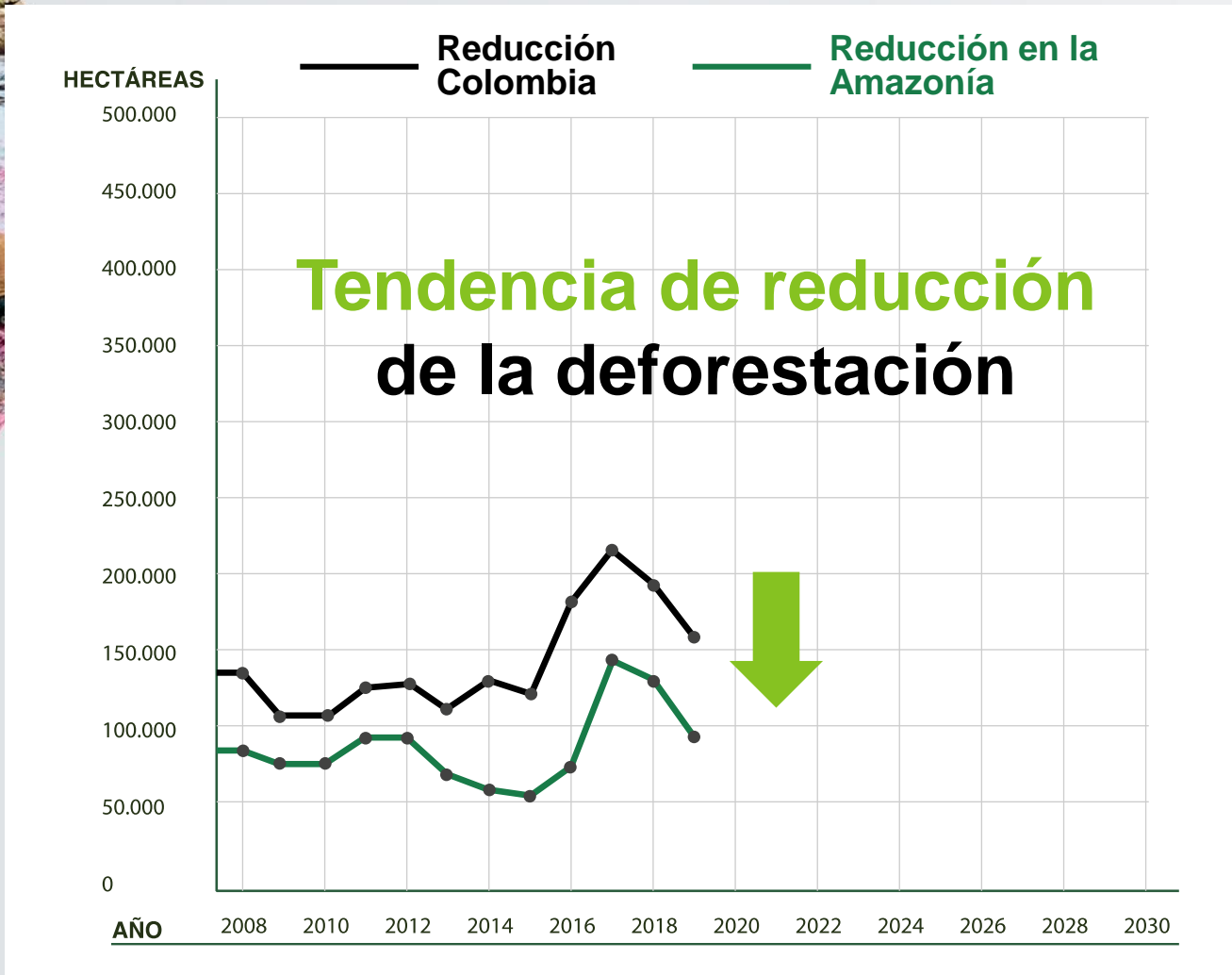

Reducción Colombia

2017
219.973 ha



2018
197.159 ha

10% (-22.814 ha)



2019
158.894 ha

19% (-38.894 ha)

Reducción en la Amazonía

2017
144.147 ha



2018
138.176 ha

14% (-5.971 ha)



2019
98.256 ha

29% (-39.920 ha)



2

¿Cómo los SBN contribuyen hacer sostenible la Amazonia?



IFA, se da en el contexto de los
Núcleos de desarrollo forestal



El ambiente
es de todos

Minambiente

 Visión
Amazonía



¿Que es el Incentivo Forestal Amazónico?

- ✓ Reconoce el valor económico a pagar por la conservación y mantenimiento del bosque en pie de forma transitoria
- ✓ Complemento a los ingresos de los campesinos
- ✓ Es transitorio
- ✓ Es voluntario
- ✓ Valor máximo a pagar \$3.600.000 al año
- ✓ Se paga máximo por 3 – 2 años
- ✓ Implementado por las Corporaciones de Desarrollo Sostenible
- ✓ Estructura productiva de los Núcleos de Desarrollo Forestal



El ambiente
es de todos

Minambiente

 Visión
Amazonía

Resultados a 2021

Corporación	Nuevos beneficiarios	Hectáreas en conservación	Pago a 30 de septiembre (primer trimestre)
Cormacarena	412	12368,72	\$ 370.800.000,00
CDA	479	15630,41	\$ 431.100.000,00
Corpoamazonia	226	3390	\$ 203.400.000,00
Total nuevos	1117	31389,13	\$ 1.005.300.000,00

RESUMEN	FAMILIAS	HECTÁREAS
TOTAL FAMILIAS NUEVAS	1117	31489,13
TOTAL FAMILIAS RECURRENTES	342	40961,77
TOTAL IFA Vision Amazonia	1459	72450,9

Priorizados núcleo de deforestación	28
Municipios intervenidos	13
Veredas intervenidas	175
% mujeres	27
% hombres	73



El ambiente es de todos

Minambiente

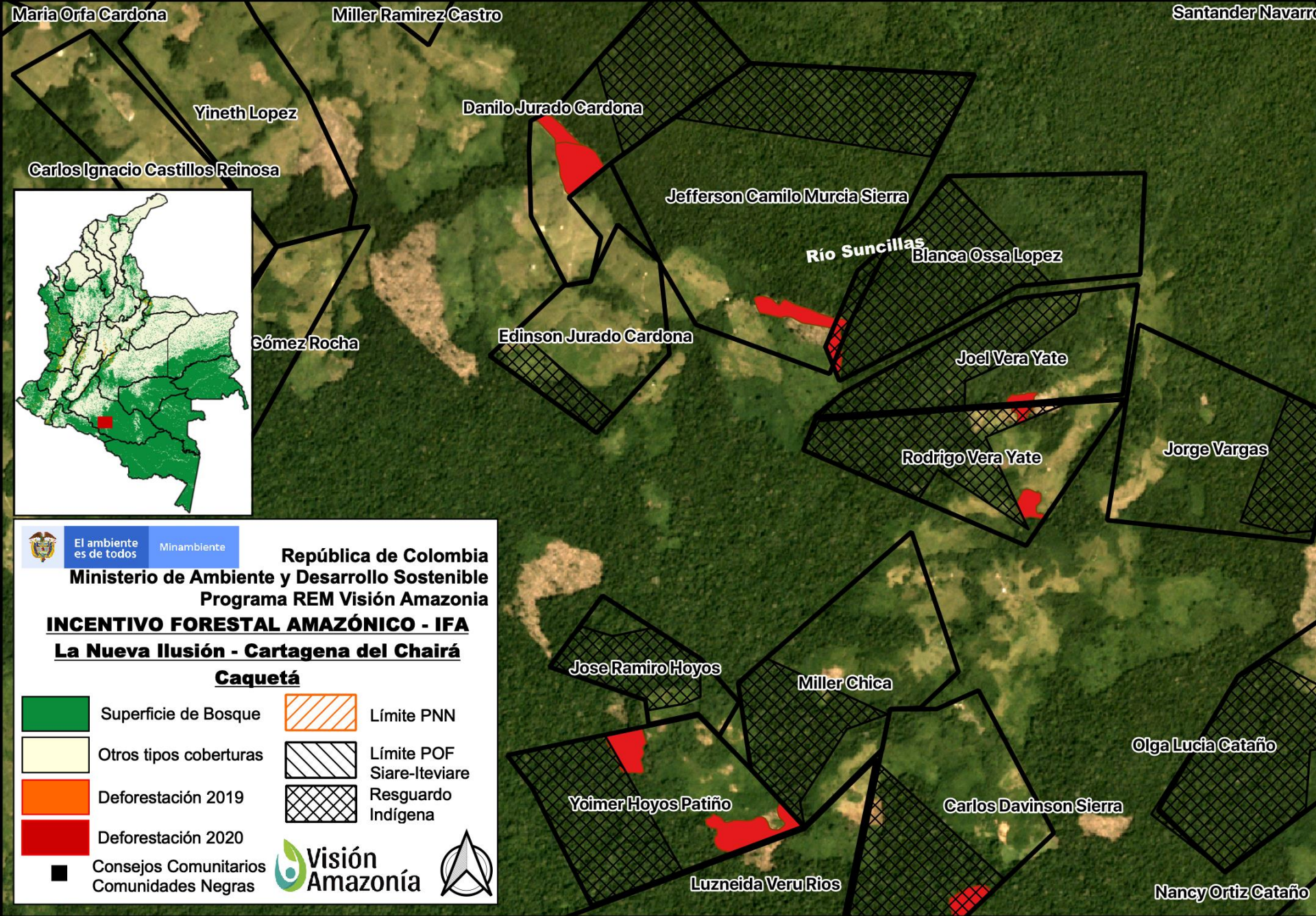

95% de los predios cumplen los Acuerdos de Conservación.

15% de los predios presentaron superficies deforestadas pero fuera de las áreas pacatdas.

73 predios no presentaron superficies deforestadas en los ultimos seis meses.



¿Cuál es la apuesta sostenible con enfoque basado en la Naturaleza?

- ✓ Núcleos de Desarrollo Forestal (Economía basada en la conservación y la legalidad)
- ✓ Instrumento Financiero Verde – IFV Crédito
- ✓ La **sostenibilidad de las intervenciones realizadas desde el Programa, hacen parte del compromiso** de instituciones de carácter regional y local (CAR, gobernaciones y alcaldías principalmente), **y el fortalecimiento** de las organizaciones comunitarias, campesinas e indígenas.
- ✓ Modelo económico orientado a beneficios sociales y ambientales



Visión Amazonía

Virginia Salazar Bermúdez
vsalazar@minambiente.gov.co



Visión Amazonía



@VisionAmazonia



Visión Amazonía



ProgramaVisionAmazonia

visionamazonia.minambiente.gov.co

Portafolio de áreas de intervención en el bioma amazónico								Estrategia de intervención				
Departamento	Áreas	Municipios	Área de bosque	Número de familias	Plan de manejo forestal (hectáreas)	Resguardo Indígena asociado	Potencial	TURISMO	CCN	IFA	NDF	PMF
Guaviare	NDF Los puertos	Calamar	10000	23	20000		aprovechamiento PM y PFNM		X	X	X	X
	Nueva York -Kuwait	Retorno	84000		84000		aprovechamiento PM y PFNM				X	
	Charras	San José del Guaviare	15000	708			aprovechamiento PM y PFNM		X	X	X	
	Angoleta	San José del Guaviare	30000	146			aprovechamiento PM y PFNM		X	X	X	
	Chuapal Manavires	San José del Guaviare	20000	677			aprovechamiento PM y PFNM		X	X	X	
Sur del Meta	Mapiripán	Mapiripán	161730	150		Alto Unuma	aprovechamiento PM y PFNM			X	X	X
	Yaguara II										X	
Caquetá	NDF Orotuyo	Solano	10000	33					X	X	X	
	NDF Nueva Ilusión	Cartagena del Chairá	30000	193					X	XX	X	X
	Cuemaní	Cartagena del Chairá								X	X	
	Sabanas del Yarí	San Viciente del caguán	50000	875			aprovechamiento PM y PFNM,		X	X	X	
	Solano	Solano	20000	280		Resguardo indígena Jericó Consayá			X	X	X	
	Peregrinos	Solano	14000	42		Resguardo Indígenas Aguas Negras	Turismo	X		X	X	X
	Isla Grande	Solano	9000	37			Centro de formación y práctica para aprovechamiento sostenible			X	X	X
	Pizarra	Solano	15000	45			Centro de formación y práctica para aprovechamiento sostenible			X	X	X
Putumayo	Resguardo Villa Catalina	Puerto Guzmán	50000	100			40 hectáreas de asaí en sistemas agroforestales			X	X	
	Las Perlas	Puerto Guzmán	6000	75			PNM y PFNM			X	X	X
	Mecaya	Puerto Leguízamo	15000	37			PNM y PFNM			X	X	



¿Por qué ocurre la deforestación? causas y agentes

Durante 2018 el 72% de la deforestación

se concentró en la Amazonía Caquetá (45,9 %), Meta (13,1%) y Guaviare (9,8 %)

Principales causas directas

- Acaparamiento de tierras 
- Extracción de tierras 
- Ganadería extensiva 
- Extracción minerales ilícita 
- Cultivos de uso ilícito 
- Expansión cultivos agroindustriales 
- Infraestructura ilegal 

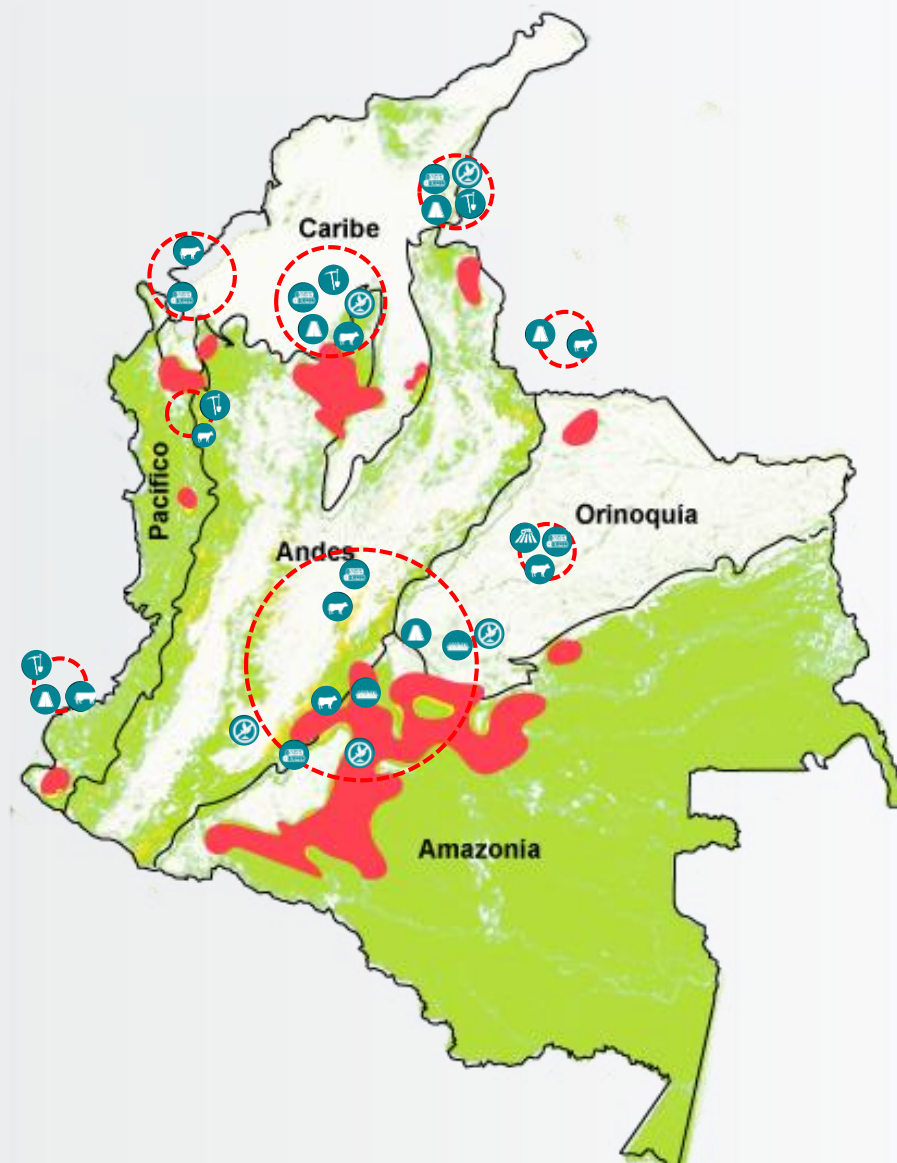

Cómo responde el Programa REM- Visión Amazonía a estas causas y agentes

Fuegos
Conocimiento
Madera Ilegal



Gobernanza Forestal

Minería
Infraestructura
Hidrocarburos



Planificación y Desarrollo Sectorial Sostenible

Cultivos Ilícitos
Agropecuario



Desarrollo Rural Integral (Agroambiental)

Debilidad Institucional
Acceso a la Tierra

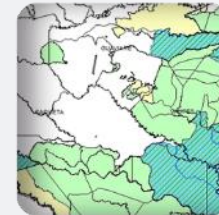

Condiciones Habilitantes

OPORTUNIDADES
Resguardos Indígenas



Gobernanza Ambiental con Pueblos Indígenas