

TODOS POR UN NUEVO PAÍS
PAZ EQUIDAD EDUCACIÓN

MINISTERIO DE AMBIENTE Y DESARROLLO SOSTENIBLE

**DELIMITACIÓN DEL PÁRAMO DE GUERRERO
A ESCALA 1:25.000**

Escala de impresión: 1: 100.000

Fecha de elaboración: Agosto de 2016

Fuente: Cartografía básica IGAC, Esc. 1:100.000, 2014 y 1:25.000, 2015. Convenio Interadministrativo 13-014 de FAOS (2013). Recomendación para la delimitación, por parte del Ministerio de Ambiente y Desarrollo Sostenible, del Complejo de Páramos de Guerrero a escala 1:25.000. Subdirección de Servicios Científicos y Proyectos especiales Instituto Alexander von Humboldt, 2016.

SISTEMA DE REFERENCIA
Datum geodésico: Magna - Sirgas

Coordenadas geográficas: 4° 35' 46,3215" Latitud
74° 04' 39,0285" Longitud

Proyección cartográfica: Transversa de Mercator

Origen de la zona: Bogotá

Coordenadas planas: 1'000.000 Este
1'000.000 Norte

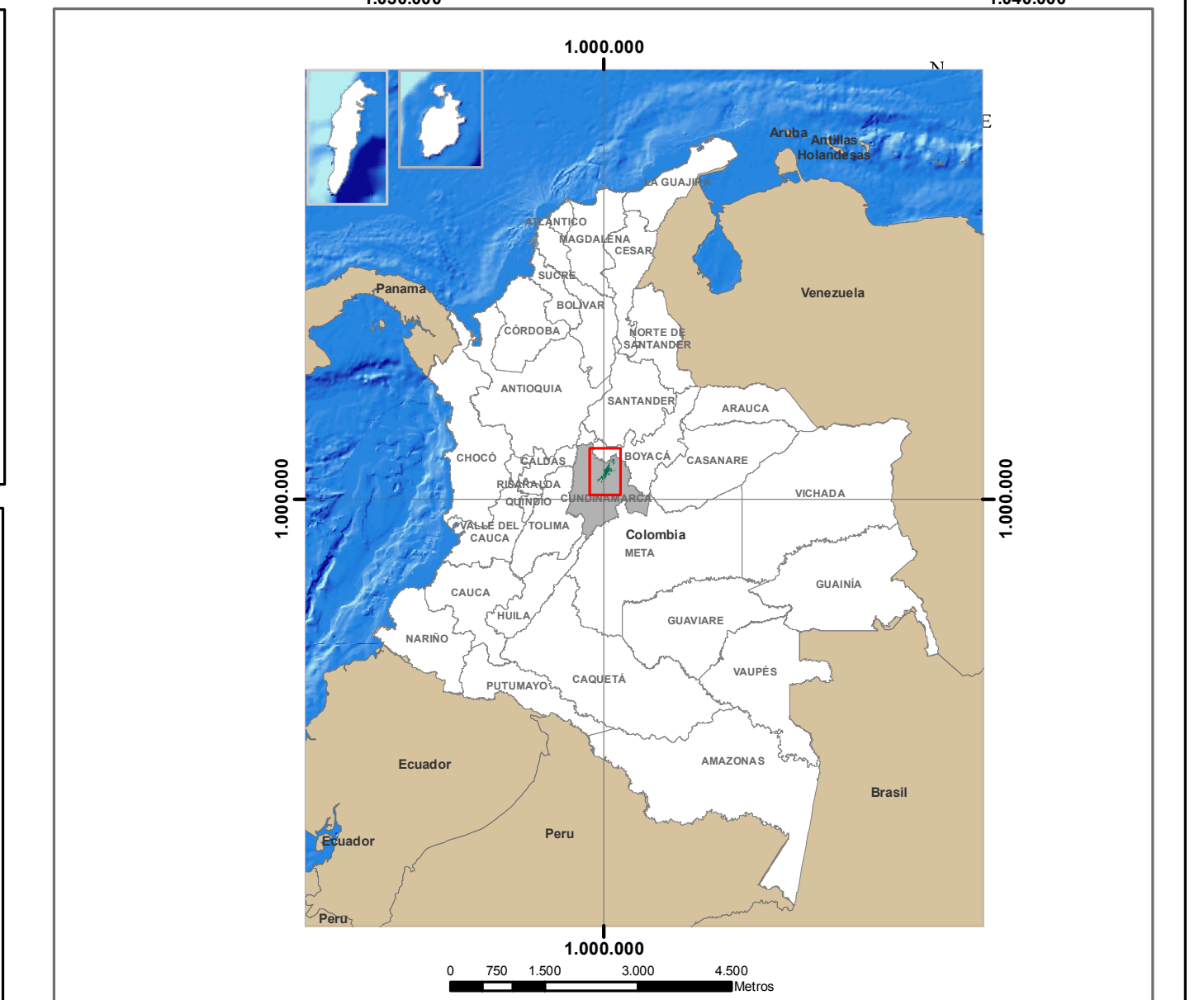

CONVENCIONES TEMÁTICAS

CONVENCIONES

CONSTRUCCIONES

TRANSPORTE

HIDROGRAFIA

RELIEVE

LÍMITE