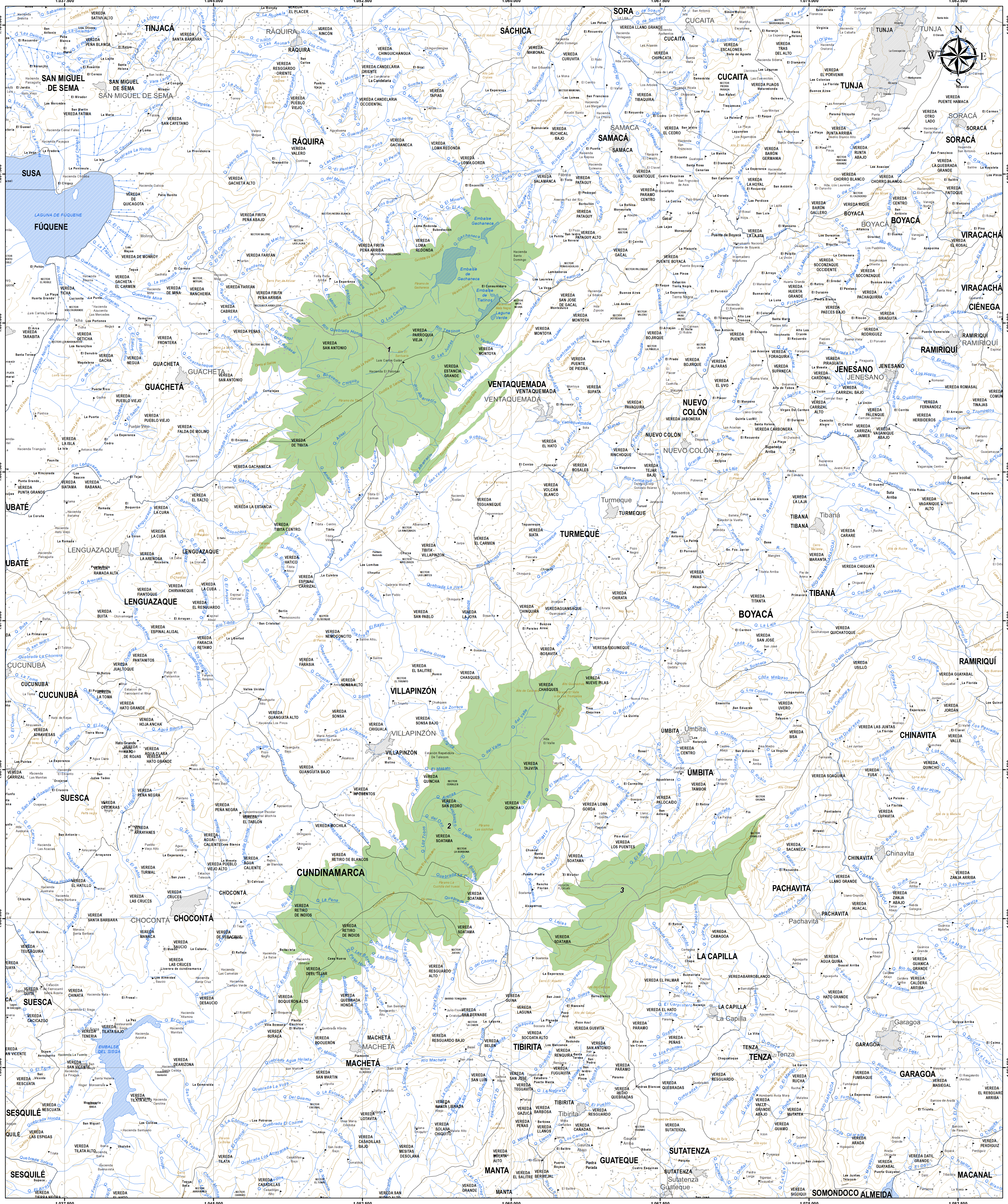

DELIMITACIÓN DEL PÁRAMO RABANAL Y RÍO BOGOTÁ A ESCALA 1:100.000

Escala de impresión: 1: 75.000

Fecha de elaboración: Agosto de 2016

Fuente: Cartografía básica IGAC, Esc 1:100.000, 2014. Aportes a la conservación estratégica de los páramos de Colombia. Actualización del cartografía de los Complejos de Páramo a escala 1:100.000, 2013.

MINAMBIENTE

TODOS POR UN NUEVO PAÍS

PAZ EQUIDAD EDUCACIÓN

MINISTERIO DE AMBIENTE Y DESARROLLO SOSTENIBLE

SISTEMA DE REFERENCIA

Dátum geodésico: Magna - Sirgas

Coordenadas geográficas: 4° 35' 46,3215" Latitud
74° 04' 39,0285" Longitud

Proyección cartográfica: Transversa de Mercator

Origen de la zona: Bogotá

Coordenadas planas: 1'000.000 Este
1'000.000 Norte

CONVENCIONES TEMÁTICAS

Páramo Rabanal y río Bogotá

0 375 750 1.500 2.250 3.000 Metros

CONVENCIONES

CONSTRUCCIONES	TRANSPORTE	HIDROGRAFÍA	RELIEVE	LÍMITE
Construccion	Carretera pavimentada de dos o más calzadas	Drenaje sencillo	Curva de nivel índice	Límite de departamento
Establecimiento educativo	Carretera sin pavimentar de dos o más calzadas	Drenaje doble	Curva de nivel intermedia	Límite municipal
Instalación minería	Carretera pavimentada angosta	Embalse, Laguna		
Puente vehicular	Carretera sin pavimentar angosta			
Sitio de Interés	Carretera transitable en tiempo seco			
Centro poblado	Camino			
	Sendero			