



## MINISTERIO DE AMBIENTE Y DESARROLLO SOSTENIBLE

RESOLUCIÓN No. **1743**  
( **13.0 OCT 2014** )

“Por medio del cual se modifica el artículo primero de la Resolución 2317 de 2012, modificado por la Resolución 563 de 2013”

### **LA DIRECTORA DE BOSQUES, BIODIVERSIDAD Y SERVICIOS ECOSISTÉMICOS DEL MINISTERIO DE AMBIENTE Y DESARROLLO SOSTENIBLE – MADS.**

En ejercicio de la función delegada por el Ministro de Ambiente y Desarrollo Sostenible mediante Resolución No. 0053 del 24 de enero de 2012 y,

#### **CONSIDERANDO**

Que mediante Resolución 2317 del 24 de diciembre de 2012, modificada por la Resolución No. 563 del 11 de junio de 2013, el Ministerio de Ambiente y Desarrollo Sostenible, en adelante el Ministerio, efectuó la sustracción de un área de 108.9 hectáreas de la Reserva Forestal de la Amazonía, establecida mediante la Ley 2ª de 1959, para llevar a cabo el programa de Explotación y Desarrollo del Campo de Producción Gigante, en el Bloque Matambo, ubicados en la jurisdicción de los municipios de Garzón y Gigante, en el departamento del Huila a favor de la empresa Emerald Energy Plc.

Que mediante radicado 8210-E2-29641 del 3 de septiembre de 2014, el Ministerio, le solicitó a la empresa Emerald Energy Plc., la aclaración de las coordenadas de la línea de conducción y el área de servidumbre de la línea flujo cargadero- pozo Gigante 1, que fueron sustraídas mediante la Resolución 2317 de 2012, modificada por la Resolución No. 563 de 2013.

Que mediante radicado 4120-E1-35858 del 17 de octubre de 2014, la empresa Emerald Energy Plc, allega la aclaración de las coordenadas de línea de conducción y área de servidumbre de la línea de flujo Cargadero Pozo Gigante 1.

#### **FUNDAMENTOS TÉCNICOS**

Que la Dirección de Bosques, Biodiversidad y Servicios Ecosistémicos del Ministerio de Ambiente y Desarrollo Sostenible, en ejercicio de la función establecida en el numeral 3 del artículo 16 del Decreto – Ley 3570 de 2011, emitió concepto técnico No. 163 del 27 de octubre de 2014, en el cual analizó la información allegada por la empresa mediante radicado 4120-E1-35858 del 17 de octubre de 2014, respecto a la aclaración de las coordenadas las áreas relacionadas con la Línea Flujo Cargadero Gigante 1 A Cargadero y planta de mezcla del río Loro y el Cargadero y planta de mezcla Río Loro.

Que el mencionado concepto señala:

“Por medio del cual se modifica el artículo primero de la Resolución 2317 de 2012, modificado por la Resolución 563 de 2013”

“(…)

### **VISITA TECNICA**

En el marco de las funciones de seguimiento, este Ministerio adelantó visita técnica al área denominada La Montea en el municipio de Gigante - Huila, donde se evidenció la presencia de un ducto que cruza por el área, ver imagen No. 1. Por lo tanto se adelantó en la oficina del MADS una verificación de las coordenadas del ducto y las infraestructuras de la zona denominada Cargadero y Planta de Mezcla Río de Loro

#### **Imagen No. 1 Ducto de conducción y Planta de Mezcla Río de Loro**

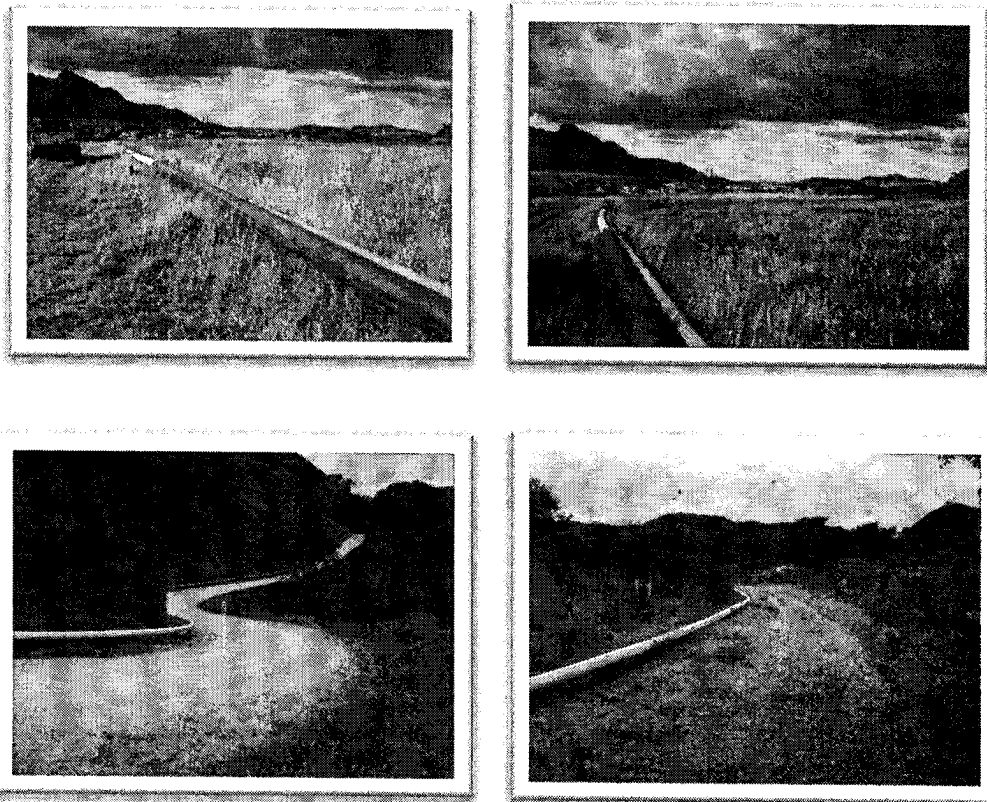

### **CONSIDERACIONES**

Mediante Resolución No 2317 de 2012<sup>1</sup> se viabiliza la sustracción de un área de la Reserva Forestal de la Amazonía establecida por la Ley 2 de 1959 a la empresa de petróleos **Emerald Energy Plc** para el desarrollo del programa de explotación y desarrollo del campo de producción Gigante para la adecuación y construcción de infraestructuras de apoyo a la actividad petrolera<sup>2</sup>.

Entre el área sustraída se encuentra las zonas destinadas para la infraestructura denominada Cargadero y Planta de mezcla río Loro y línea de flujo AFP Gigante 1 A Cargadero y planta de mezcla río Loro, ubicados en la zona denominada hacienda montea.

#### **A. Línea de flujo AFP Gigante 1 A Cargadero y planta de mezcla río Loro**

Al verificar las coordenadas de área sustraída para la línea de flujo cargadero- pozo Gigante 1 y la línea de flujo observada en la visita técnica utilizando la herramienta Google Earth, se evidenció que aproximadamente 180 metros del ducto no se encuentran al interior del área sustraída para este fin, ver imagen No 2.

<sup>1</sup> Modificada mediante resolución No 563 del 11 de Junio de 2013.

<sup>2</sup> Expediente SRF 211

“Por medio del cual se modifica el artículo primero de la Resolución 2317 de 2012, modificado por la Resolución 563 de 2013”

**Imagen No. 2 Buffer línea de conducción de crudo**

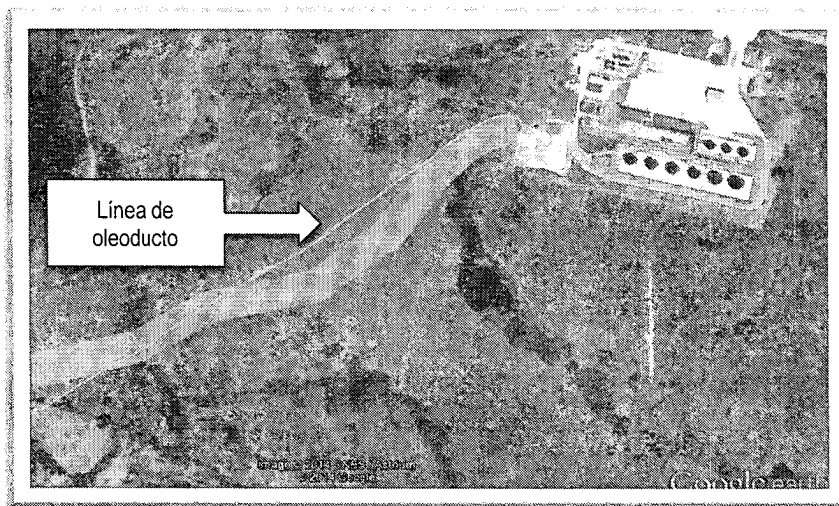

Fuente: Google Earth (2014)

Por lo anterior, este Ministerio solicitó mediante Radicado No. 8210-E2-29641 del 3 de septiembre de 2014 a la empresa Emerald Energy aclarar las coordenadas de la línea flujo cargadero- pozo Gigante 1, e informando sobre la necesidad de adelantar la aclaración de las coordenadas mediante acto administrativo.

En este sentido la empresa respondió la solicitud mediante radicado No 4120-E1-35858 del 17 de octubre de 2014, con el envío de las coordenadas corregidas del área denominada AFP Gigante 1A - cargadero y planta de mezcla río Loro, ver imagen No. 3.

**Imagen No. 3 Representación espacial de las coordenadas corregidas del área denominada AFP Gigante 1A - cargadero y planta de mezcla río Loro**

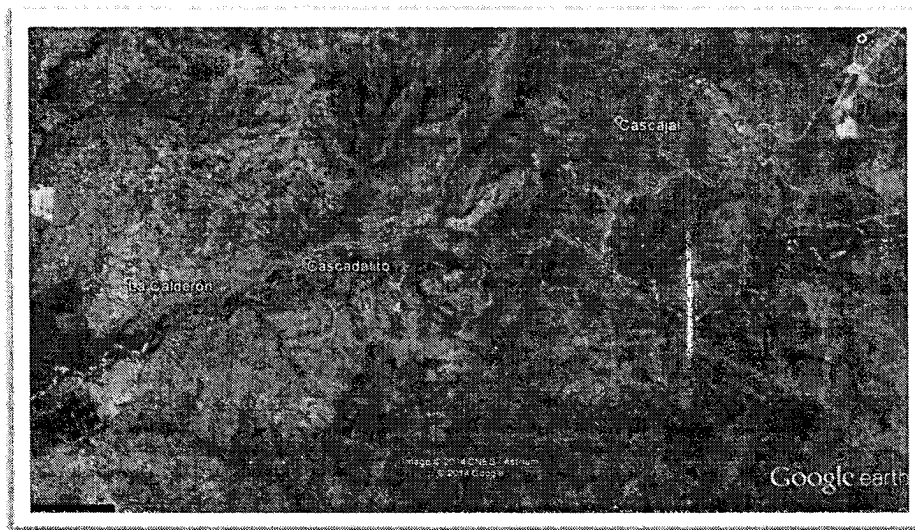

Con base al insumo allegado por la empresa Emerald Energy, la base de datos geoespacial de este Ministerio y con el apoyo de las herramientas como Google Earth se inició la verificación de la información, evidenciándose que al comparar las coordenadas enviadas por la empresa Emerald Energy con las coordenadas de la Resolución No. 2317 de 2012, modificada por la Resolución No. 0563 de 2013, se observó diferencias todas estas relacionadas con la toma de datos obtenidos por la empresa en campo de la ubicación actual del ducto. Las diferencias más perceptibles se presentan en las siguientes imágenes.

“Por medio del cual se modifica el artículo primero de la Resolución 2317 de 2012, modificado por la Resolución 563 de 2013”

**Imagen No. 4 Comparación coordenadas planas allegadas por la empresa Emerald Energy y la Resolución No. 2317 de 2012 modificada por la Resolución No. 0563 de 2013**

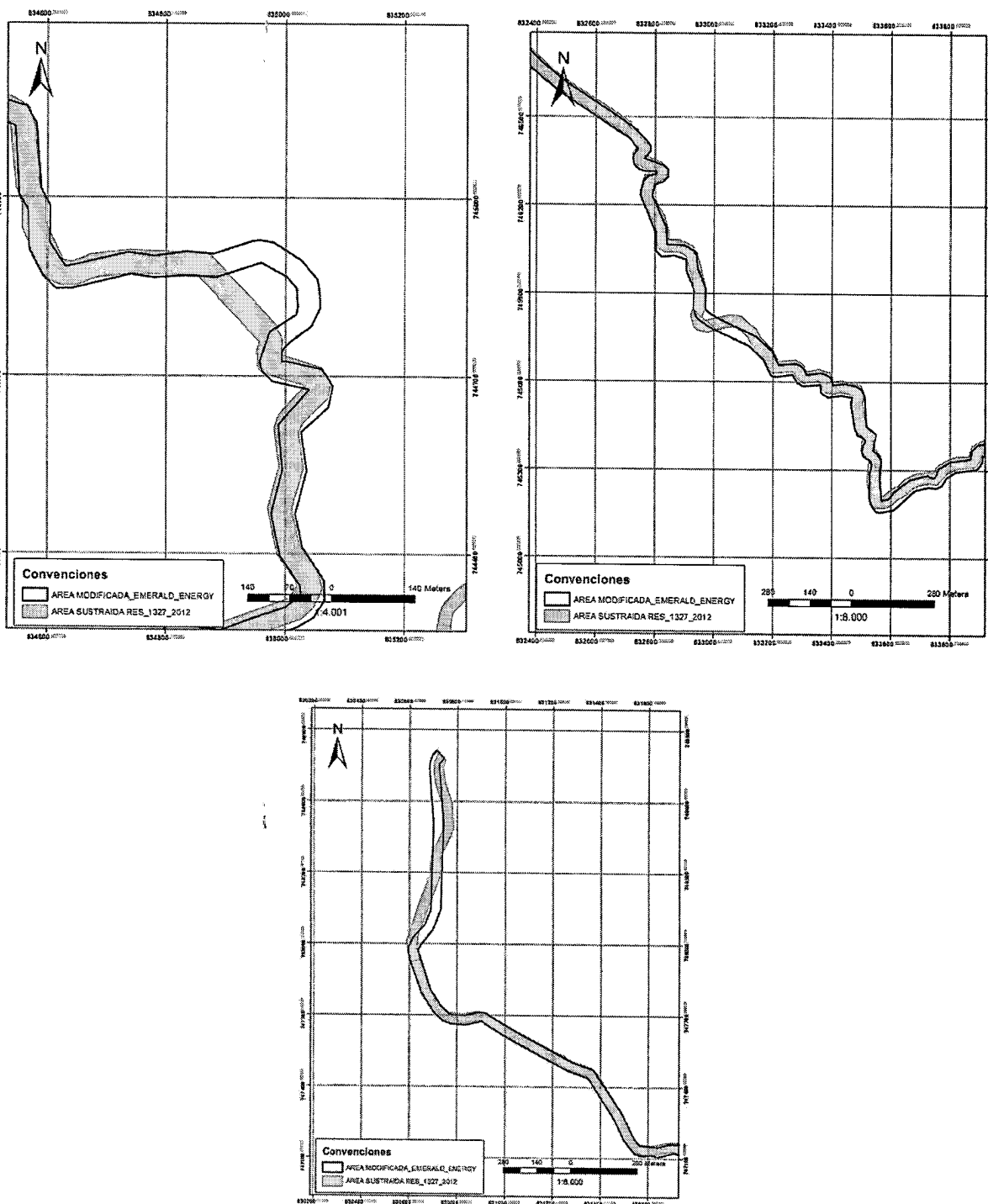

**B. Cargadero y planta de mezcla Río Loro**

Al comparar las coordenadas de la Resolución No. 2317 de 2012, modificada por la Resolución No. 0563 de 2013, con la zonas construidas para el área sustraída denominada AFP Gigante cargadero- planta de mezcla Río Loro mediante la herramienta Google Earth se observó que de las 14,81 hectáreas sustraídas 3.6 hectáreas no fueron utilizadas en la adecuación de las infraestructuras relacionadas con la zona cargadero – planta de mezcla Río Loro, como se puede observar en la imagen No. 5.

“Por medio del cual se modifica el artículo primero de la Resolución 2317 de 2012, modificado por la Resolución 563 de 2013”

**Imagen No.5 Buffer línea de conducción de crudo**

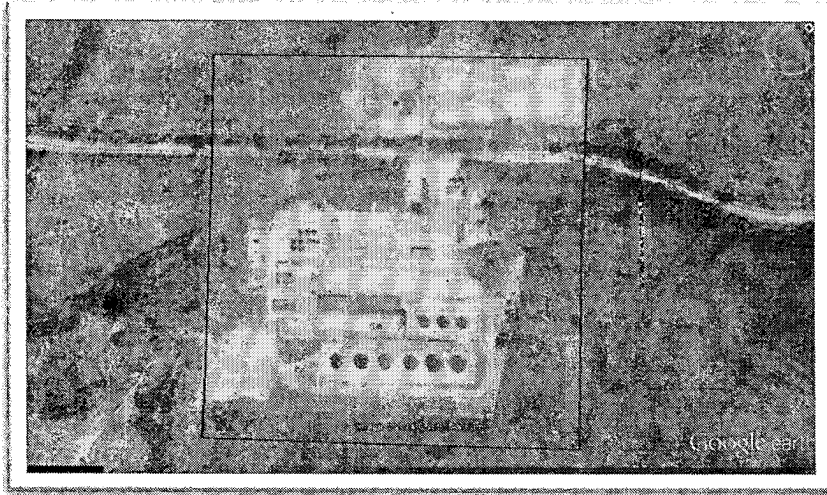

Fuente: Google Earth (2014) Soporte SIG- MADS (2014)

Por lo tanto se adelantó el recorte de las áreas no ocupadas con infraestructuras y que fueron sustraídas mediante la Resolución No. 2317 de 2012, modificada por la Resolución No. 0563 de 2013.

**CONCEPTO**

Una vez revisada la información entregada por parte del peticionario y las consideraciones precedentes, se considera pertinente que se modifique el artículo No. 1 de la Resolución No. 2317 del 24 de 2012 modificada por la Resolución No. 0563 con respecto a:

1. Ajuste el área total a sustraer a 114,43 hectáreas.
2. Aclarar las coordenadas que delimitan las áreas relacionadas con la Línea Flujo Cargadero Gigante 1 A Cargadero y planta de mezcla del río Loro y el Cargadero y planta de mezcla Río Loro, por las siguientes coordenadas planas en el Sistema Magna Sirgas Origen Bogotá listadas en la tabla No. 1 y la Tabla No. 2.

**Tabla No. 1 Coordenadas planas corregidas en Sistema Magna Sirgas origen Bogotá de área denominada Línea Flujo AFP Gigante 1 A Cargadero y planta de mezcla del río Loro. (38,20 hectáreas)**

ID	X	Y	ID	X	Y	ID	X	Y
1	830919,33	747660,61	135	834250,73	745219,52	269	834024,60	745354,81
2	830912,20	747668,39	136	834287,00	745213,42	270	834002,87	745366,33
3	830909,03	747671,77	137	834390,82	745229,98	271	833982,01	745368,91
4	830904,80	747673,25	138	834489,56	745189,55	272	833909,15	745350,78
5	830899,72	747674,31	139	834509,87	745169,93	273	833906,93	745328,66
6	830894,85	747673,47	140	834565,28	745153,59	274	833890,58	745305,71
7	830890,51	747669,80	141	834581,95	745123,81	275	833819,44	745295,06
8	830836,02	747658,53	142	834589,77	745014,82	276	833788,07	745276,02
9	830773,17	747661,77	143	834605,17	744985,32	277	833771,21	745248,98
10	830743,11	747673,27	144	834604,64	744923,27	278	833753,40	745239,73
11	830703,51	747709,06	145	834630,86	744883,35	279	833726,85	745243,82
12	830651,02	747791,03	146	834735,51	744908,05	280	833679,83	745230,97
13	830602,72	747929,87	147	834779,56	744901,88	281	833607,91	745165,26
14	830594,39	747977,87	148	834833,17	744909,42	282	833562,50	745156,30
15	830614,10	748023,30	149	834879,85	744906,11	283	833547,33	745160,46

"Por medio del cual se modifica el artículo primero de la Resolución 2317 de 2012, modificado por la Resolución 563 de 2013"

ID	X	Y	ID	X	Y	ID	X	Y
16	830663,62	748080,91	150	834945,43	744927,73	284	833532,34	745178,32
17	830689,41	748143,86	151	834956,86	744928,67	285	833525,51	745206,45
18	830700,24	748506,06	152	834980,04	744925,50	286	833526,80	745293,54
19	830683,02	748734,43	153	835025,92	744895,81	287	833530,31	745305,15
20	830683,36	748761,11	154	835052,75	744863,11	288	833532,69	745318,12
21	830695,66	748792,06	155	835055,77	744845,49	289	833530,84	745328,96
22	830711,69	748811,19	156	835057,67	744814,85	290	833527,13	745332,93
23	830742,77	748778,52	157	835043,86	744785,96	291	833522,63	745337,96
24	830722,65	748753,17	158	835041,00	744782,62	292	833515,49	745342,46
25	830740,24	748506,37	159	835020,36	744767,38	293	833507,82	745348,01
26	830729,53	748142,44	160	835001,63	744752,30	294	833505,21	745349,40
27	830698,03	748060,21	161	834997,50	744747,06	295	833500,53	745362,69
28	830634,75	747976,70	162	834994,49	744741,03	296	833503,67	745383,65
29	830687,92	747806,47	163	834993,54	744732,78	297	833510,99	745397,49
30	830732,40	747736,73	164	834994,33	744725,00	298	833509,93	745405,96
31	830765,17	747706,71	165	835001,53	744725,40	299	833498,56	745413,90
32	830785,96	747700,26	166	835060,31	744711,84	300	833487,30	745417,24
33	830833,40	747698,46	167	835079,15	744682,52	301	833486,37	745418,01
34	830891,76	747712,05	168	835071,19	744647,83	302	833475,29	745442,85
35	830915,60	747709,41	169	835025,92	744604,70	303	833464,17	745521,38
36	831019,42	747644,54	170	835035,38	744539,36	304	833468,01	745548,10
37	831277,29	747506,31	171	835016,47	744466,55	305	833429,77	745554,61
38	831371,31	747471,79	172	835028,20	744411,48	306	833386,43	745548,26
39	831491,59	747284,22	173	835064,42	744355,14	307	833362,67	745563,74
40	831533,89	747194,84	174	835065,85	744322,11	308	833362,56	745590,33
41	831564,16	747156,58	175	835048,30	744293,00	309	833300,97	745586,06
42	831640,35	747148,16	176	835014,90	744272,56	310	833282,87	745596,33
43	831684,74	747162,44	177	834982,60	744261,95	311	833265,77	745625,74
44	831735,92	747160,13	178	834933,71	744250,68	312	833213,45	745616,78
45	831796,69	747119,80	179	834891,79	744241,69	313	833194,36	745620,39
46	831861,70	747056,10	180	834806,80	744252,13	314	833166,65	745678,67
47	831957,14	747030,02	181	834801,16	744243,87	315	833119,79	745721,12
48	831970,32	747008,63	182	834791,63	744208,61	316	832984,83	745785,05
49	831969,97	746992,67	183	834846,71	744191,47	317	832941,11	745817,10
50	831921,41	746944,64	184	834879,92	744145,00	318	832929,70	745851,67
51	831926,98	746919,25	185	834935,90	744090,00	319	832933,62	745908,37
52	831966,20	746866,46	186	834936,18	744088,79	320	832906,77	745975,99
53	832055,30	746835,12	187	834942,32	744067,01	321	832904,52	746016,10
54	832075,49	746838,79	188	834974,01	744015,42	322	832865,50	746028,86
55	832069,77	746860,36	189	834985,42	743999,45	323	832821,82	746025,72
56	832052,72	746884,60	190	835070,84	743935,83	324	832802,23	746046,58
57	832005,73	746912,87	191	835101,73	743881,13	325	832800,24	746111,72
58	831989,73	746968,24	192	835153,42	743868,07	326	832750,74	746233,89
59	831994,70	746990,37	193	835205,28	743819,40	327	832762,79	746284,22
60	832007,15	747001,14	194	835389,18	743700,49	328	832778,21	746298,76

"Por medio del cual se modifica el artículo primero de la Resolución 2317 de 2012, modificado por la Resolución 563 de 2013"

ID	X	Y	ID	X	Y	ID	X	Y
61	832052,39	746997,38	195	835436,50	743658,21	329	832795,20	746301,68
62	832091,51	746962,76	196	835451,50	743641,16	330	832804,73	746304,06
63	832239,52	746867,53	197	835458,05	743636,98	331	832804,99	746308,03
64	832414,77	746690,08	198	835491,84	743629,58	332	832803,40	746311,73
65	832494,26	746621,85	199	835499,56	743594,85	333	832799,17	746313,05
66	832735,78	746459,33	200	835442,72	743603,48	334	832789,12	746312,79
67	832785,35	746401,25	201	835442,73	743603,23	335	832780,38	746312,53
68	832785,56	746380,65	202	835437,03	743604,70	336	832763,89	746314,57
69	832765,17	746356,52	203	835365,33	743668,35	337	832746,01	746320,11
70	832829,91	746333,69	204	835182,17	743786,75	338	832730,62	746336,03
71	832844,13	746319,90	205	835132,92	743832,94	339	832723,77	746361,65
72	832844,10	746295,29	206	835076,18	743850,15	340	832742,28	746389,82
73	832827,54	746278,92	207	835041,20	743908,90	341	832709,62	746429,04
74	832800,30	746269,41	208	834954,54	743974,00	342	832469,63	746590,33
75	832791,41	746230,22	209	834907,02	744062,74	343	832386,92	746661,37
76	832838,17	746124,49	210	834849,83	744118,65	344	832213,97	746836,75
77	832841,29	746066,53	211	834815,73	744165,91	345	832068,33	746930,16
78	832897,77	746063,62	212	834770,80	744180,62	346	832042,56	746953,26
79	832930,20	746047,17	213	834757,71	744205,89	347	832037,50	746963,37
80	832941,86	746031,41	214	834771,33	744253,53	348	832031,68	746966,01
81	832945,48	745986,80	215	834781,58	744259,67	349	832028,24	746964,16
82	832973,40	745916,13	216	834805,92	744278,99	350	832027,44	746960,72
83	832971,80	745843,49	217	834834,23	744277,93	351	832026,92	746954,90
84	833004,28	745820,03	218	834891,64	744269,73	352	832026,92	746949,08
85	833143,72	745753,20	219	834943,11	744290,74	353	832028,77	746945,38
86	833196,10	745706,11	220	834999,58	744309,51	354	832030,36	746941,14
87	833219,44	745658,65	221	835026,20	744329,90	355	832031,68	746938,76
88	833280,78	745663,10	222	835024,44	744346,20	356	832038,02	746936,76
89	833302,23	745648,36	223	834990,91	744396,57	357	832080,18	746913,72
90	833312,81	745625,46	224	834976,35	744466,70	358	832110,26	746867,44
91	833364,47	745631,79	225	834995,15	744541,24	359	832114,07	746822,25
92	833395,61	745616,75	226	834988,11	744618,17	360	832089,71	746801,30
93	833403,91	745589,42	227	835039,28	744677,20	361	832056,28	746794,99
94	833445,31	745593,55	228	834978,43	744690,57	362	832025,92	746799,64
95	833483,74	745585,59	229	834960,41	744707,58	363	831940,87	746835,38
96	833500,45	745573,04	230	834955,89	744724,04	364	831897,94	746890,60
97	833508,86	745550,97	231	834972,43	744773,77	365	831878,92	746930,05
98	833515,25	745449,57	232	834994,81	744788,82	366	831889,56	746969,36
99	833549,77	745419,84	233	835017,82	744803,26	367	831899,65	746971,31
100	833537,60	745367,67	234	835020,51	744816,08	368	831905,47	746976,60
101	833553,91	745357,52	235	835018,48	744848,34	369	831911,56	746982,68
102	833567,28	745333,16	236	835002,00	744867,43	370	831919,76	746987,97
103	833561,57	745270,96	237	834958,71	744891,23	371	831923,99	746990,09
104	833567,01	745198,73	238	834885,44	744866,50	372	831926,64	746994,59
105	833592,52	745202,63	239	834833,08	744869,20	373	831926,64	746998,29

"Por medio del cual se modifica el artículo primero de la Resolución 2317 de 2012, modificado por la Resolución 563 de 2013"

ID	X	Y	ID	X	Y	ID	X	Y
106	833609,63	745227,34	240	834778,75	744865,55	374	831925,32	747002,26
107	833663,79	745267,66	241	834739,59	744870,84	375	831922,14	747005,17
108	833723,79	745284,38	242	834642,49	744846,76	376	831917,64	747006,50
109	833726,63	745280,81	243	834614,69	744846,24	377	831909,44	747008,61
110	833732,98	745277,90	244	834592,74	744867,93	378	831905,74	747009,14
111	833739,86	745275,25	245	834568,67	744915,29	379	831891,98	747011,52
112	833746,74	745276,31	246	834568,14	744977,99	380	831874,54	747012,99
113	833750,18	745280,54	247	834552,90	745003,77	381	831840,92	747021,75
114	833755,73	745288,48	248	834546,18	745120,34	382	831734,73	747118,13
115	833756,37	745297,24	249	834539,22	745122,19	383	831704,66	747124,58
116	833762,55	745306,98	250	834495,00	745132,66	384	831640,05	747108,10
117	833800,57	745330,38	251	834468,41	745155,03	385	831633,45	747108,56
118	833868,12	745339,93	252	834383,26	745190,18	386	831625,33	747112,59
119	833873,02	745369,58	253	834280,65	745172,98	387	831619,83	747113,86
120	833892,98	745387,41	254	834228,26	745185,67	388	831615,17	747114,92
121	833976,88	745408,63	255	834212,94	745203,80	389	831610,94	747115,56
122	834011,98	745405,35	256	834216,24	745211,89	390	831604,80	747115,56
123	834047,30	745380,82	257	834217,03	745233,85	391	831599,08	747115,13
124	834056,30	745367,59	258	834215,18	745244,16	392	831593,58	747114,92
125	834055,77	745360,71	259	834207,77	745246,28	393	831588,92	747114,29
126	834060,27	745349,87	260	834192,43	745247,87	394	831583,96	747112,02
127	834073,50	745344,31	261	834171,93	745250,26	395	831566,42	747113,24
128	834082,49	745348,11	262	834141,52	745265,92	396	831540,48	747124,32
129	834142,49	745346,75	263	834130,58	745279,68	397	831499,59	747174,25
130	834164,90	745325,71	264	834125,74	745310,09	398	831457,05	747263,89
131	834169,04	745297,19	265	834083,52	745311,57	399	831349,55	747437,97
132	834194,41	745283,38	266	834061,59	745303,71	400	831259,26	747470,59
133	834236,84	745275,82	267	834039,39	745308,26	401	830999,14	747610,05
134	834251,08	745252,46	268	834025,37	745324,43	402	830919,33	747660,61

**Tabla No. 2 Coordenadas planas corregidas en Sistema Magna Sirgas origen Bogotá de área denominada Cargadero y planta de mezcla Río Loro (12,23 hectáreas)**

ID	X	Y
0	830904,45	749172,647
1	830903,829	749172,171
2	830872,068	749154,075
3	830995,527	748930,887
4	830853,8	748813,919
5	830770,778	748745,401
6	830537,36	749018,92
7	830825,77	749267,1



“Por medio del cual se modifica el artículo primero de la Resolución 2317 de 2012, modificado por la Resolución 563 de 2013”

**Imagen No. 6 Mapa de las áreas corregidas denominada Cargadero y planta de mezcla Río Loro y Línea Flujo Gigante 1 A- Cargadero y planta de mezcla río Loro**

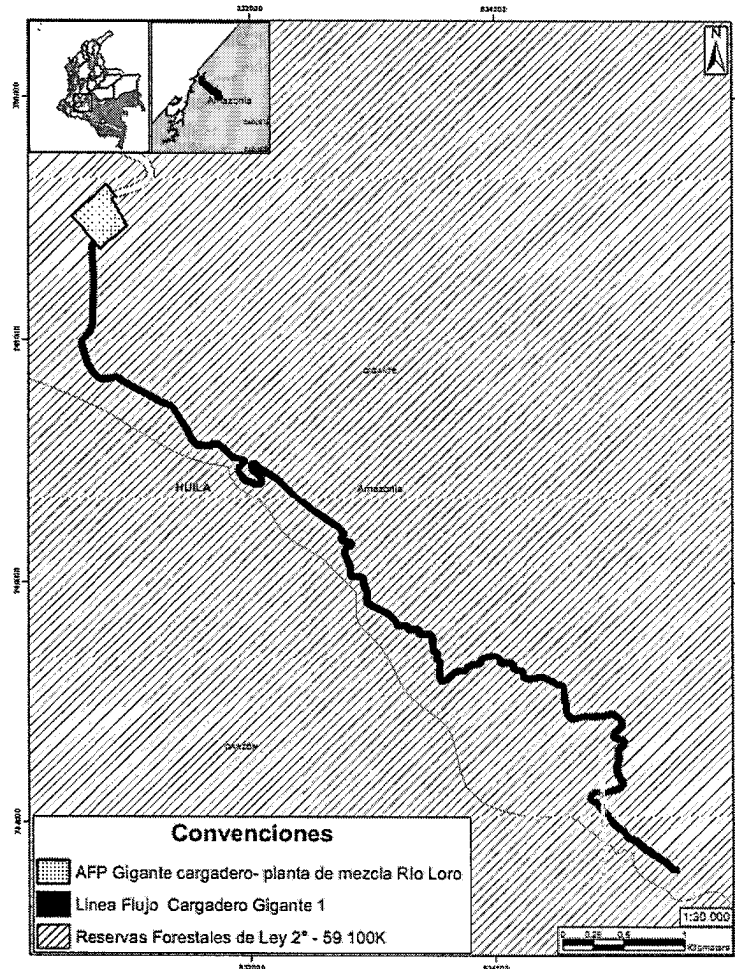

3. Mantener las coordenadas de las siguientes áreas de acuerdo a la Resolución 563 de 2013:

#### **Líneas De Flujo**

- Línea de flujo AFP Gigante 1 A- pozo Cascajal – Cargadero Cascajal (2,06 hectáreas)
- Pozo Gigante 2- Gigante 1 A (2,98 hectáreas)
- Pozo de agua subterránea río Loro (0,06 hectáreas)
- Líneas de flujo pozo Gigante 2 – pozo Gigante 4 (4.3 hectáreas)
- Pozo Gigante 4 - Pozo Gigante 7 (4,6 hectáreas)

#### **Vías**

- Vía al Zodme desde la plataforma del pozo Gigante 4 (0,8 hectáreas)
- Vía existente a la plataforma multipozo Gigante 7 A (0,4 hectáreas)
- Vía cargadero Cascajal hacia el AFP Gigante 1 A (4 hectáreas)

#### **Plataformas**

- Planta de Gas (6,4 hectáreas)
- Cargadero Cascajal (2,3 hectáreas)
- Área de facilidades de producción Gigante 1 A (5,3 hectáreas)
- Plataforma Gigante 3 (5,1 hectáreas)
- Área plataforma Gigante 4 (5 hectáreas)
- Pozo Cascajal 1 (2,7 hectáreas)

“Por medio del cual se modifica el artículo primero de la Resolución 2317 de 2012, modificado por la Resolución 563 de 2013”

- Pozo de captación aguas profundas río Loro (1,4 hectáreas)
- Área plataforma Gigante 7 (5 hectáreas)
- Zedme Gigante 4 (2,3 hectáreas)
- Área Plataforma Gigante 7 A (4,4 hectáreas)
- Área plataforma Gigante 2 (4,9 hectáreas)

*(Las coordenadas de las líneas de flujo, vías y plataformas se encuentran anexas en esta parte del concepto)*

(...)

### **FUNDAMENTOS JURÍDICOS**

Que a través del artículo 1° de la Ley 2ª de 1959 y el Decreto 111 de 1959, se establecieron con carácter de "Zonas Forestales Protectoras" y "Bosques de Interés General", las áreas de reserva forestal nacional del Pacífico, Central, del Río Magdalena, de la Sierra Nevada de Santa Marta, de la Serranía de los Motilones, del Cocuy y de la **Amazonía**, para el desarrollo de la economía forestal y la protección de los suelos, las aguas y la vida silvestre.

Que el **literal g)** del artículo 1 de la Ley 2ª de 1959 dispuso:

*“...g) Zona de Reserva Forestal de la Amazonía, comprendida dentro de los siguientes límites generales: Partiendo de Santa Rosa de Sucumbíos, en la frontera con el Ecuador, rumbo Noreste, hasta el cerro más alto de los Picos de la Fragua; de allí siguiendo una línea, 20 kilómetros al Oeste de la Cordillera Oriental hasta el Alto de Las Oseras; de allí en línea recta, por su distancia más corta, al Río Ariari, y por éste hasta su confluencia con el Río Guayabero o el Guaviare, por el cual se sigue aguas abajo hasta su desembocadura en el Orinoco; luego se sigue la frontera con Venezuela y el Brasil, hasta encontrar el Río Amazonas, siguiendo la frontera Sur del país, hasta el punto de partida.”*

Que el numeral 14 del Artículo 2 del Decreto ley 3570 de 2011, señaló a este Ministerio la función de:

*“14. Reservar y alindar las áreas que integran el Sistema de Parques Nacionales Naturales; declarar, reservar, alindar, realindar, sustraer, integrar o recategorizar las áreas de reserva forestal nacionales, reglamentar su uso y funcionamiento.”*

### **Principios de Eficacia, Economía y Celeridad.**

La Constitución Política de Colombia en su artículo 209 en relación con dichos principios manifiesta:

*“(...) ARTICULO 209. La función administrativa está al servicio de los intereses generales y se desarrolla con fundamento en los principios de igualdad, moralidad, eficacia, economía, celeridad, imparcialidad y publicidad, mediante la descentralización, la delegación y la desconcentración de funciones.*

*Las autoridades administrativas deben coordinar sus actuaciones para el adecuado cumplimiento de los fines del Estado. (...)*

"Por medio del cual se modifica el artículo primero de la Resolución 2317 de 2012, modificado por la Resolución 563 de 2013"

A su vez el Código de Procedimiento Administrativo y de los Contencioso Administrativo en su artículo 3º establece lo siguiente:

*ARTÍCULO 3o. PRINCIPIOS. Todas las autoridades deberán interpretar y aplicar las disposiciones que regulan las actuaciones y procedimientos administrativos a la luz de los principios consagrados en la Constitución Política, en la Parte Primera de este Código y en las leyes especiales.*

*Las actuaciones administrativas se desarrollarán, especialmente, con arreglo a los principios del debido proceso, igualdad, imparcialidad, buena fe, moralidad, participación, responsabilidad, transparencia, publicidad, coordinación, eficacia, economía y celeridad.*

*(...)*

*11. En virtud del principio de eficacia, las autoridades buscarán que los procedimientos logren su finalidad y, para el efecto, removerán de oficio los obstáculos puramente formales, evitarán decisiones inhibitorias, dilaciones o retardos y sanearán, de acuerdo con este Código las irregularidades procedimentales que se presenten, en procura de la efectividad del derecho material objeto de la actuación administrativa.*

*12. En virtud del principio de economía, las autoridades deberán proceder con austeridad y eficiencia, optimizar el uso del tiempo y de los demás recursos, procurando el más alto nivel de calidad en sus actuaciones y la protección de los derechos de las personas.*

*13. En virtud del principio de celeridad, las autoridades impulsarán oficiosamente los procedimientos, e incentivarán el uso de las tecnologías de la información y las comunicaciones, a efectos de que los procedimientos se adelanten con diligencia, dentro de los términos legales y sin dilaciones injustificadas."*

La Corte Constitucional en Sentencia C-892/01 fundamenta la aplicación de dichos principios presentando la siguiente:

*"(...) De acuerdo con el artículo 209 de la Constitución, la función administrativa está al servicio de los intereses generales y para ello debe desarrollarse con fundamento en los principios de igualdad, moralidad, eficacia, economía, celeridad, imparcialidad y publicidad. Es claro que para garantizar la vigencia de los anteriores principios, la ley impone una serie de restricciones a la Administración, que hacen más lenta y compleja su marcha, pero que se justifican precisamente en razón de la finalidad de interés público que ellos comportan. (...)"*

Así mismo, cabe traer a colación lo señalado por el doctor Miguel González Rodríguez en su obra de Derecho Procesal Administrativo, Décima Segunda Edición, 2007, la cual en su Capítulo 1.10 del Título III señala el siguiente aspecto sobre la ACLARACIÓN DE ACTOS ADMINISTRATIVOS EN CUALQUIER TIEMPO POR PARTE DE LA PROPIA ADMINISTRACIÓN QUE LOS DICTÓ:

“Por medio del cual se modifica el artículo primero de la Resolución 2317 de 2012, modificado por la Resolución 563 de 2013”

*“Pese a la radical diferencia de naturaleza entre la Sentencia y el acto administrativo, vale la pena recordar lo prescrito en el artículo 310 del C de P.C, que permite corregir errores aun en las providencias judiciales, de oficio y en cualquier tiempo; si ello es posible en las Sentencias ejecutoriadas, con cuánta mayor razón ha de ser factible la aclaración de los actos administrativos” (Consejo de Estado, Sección Primera, Sentencia del 6 de febrero de 1980, Extractos).*

Igualmente es importante mencionar el artículo 45 del Código de Procedimiento Administrativo y de lo Contencioso Administrativo que establece: *“En cualquier tiempo, de oficio o a petición de parte, se podrán corregir los errores simplemente formales contenidos en los actos administrativos, ya sean aritméticos, de digitación, de transcripción o de omisión de palabras. En ningún caso la corrección dará lugar a cambios en el sentido material de la decisión, ni revivirá los términos legales para demandar el acto. Realizada la corrección, esta deberá ser notificada o comunicada a todos los interesados, según corresponda”.*

Que teniendo en cuenta lo anterior y después de haber realizado un análisis al expediente SRF 122, y al concepto técnico 163 del 27 de octubre de 2014, se encuentra pertinente modificar el artículo primero de la Resolución 2317 de 2012 modificado por la Resolución 563 de 2013.

Que mediante Resolución No. 0053 del 24 de enero de 2012, el Ministro de Ambiente y Desarrollo Sostenible delegó en el Director de Bosques, Biodiversidad y Servicios Ecosistémicos la función de “Suscribir los actos administrativos relacionados con las sustracciones de reservas forestales de carácter nacional”.

Que mediante la Resolución 0543 del 31 de mayo de 2013, se nombró de carácter ordinario a la doctora **MARÍA CLAUDIA GARCÍA DÁVILA** en el empleo de Director Técnico Código 0100 grado 22, de la Dirección de Bosques, Biodiversidad y Servicios Ecosistémicos de la planta de personal del Ministerio de Ambiente y Desarrollo Sostenible.

Que en mérito de lo expuesto,

### RESUELVE

**Artículo 1.** Modificar el artículo primero de la Resolución 2317 de 2012, modificado por la Resolución 563 de 2013, de acuerdo con lo expuesto en la parte motiva del presente acto administrativo, y el cual quedará de la siguiente manera:

**“ARTICULO PRIMERO.-** *Sustraer definitivamente un área de 114,43 hectáreas de la Reserva Forestal de la Amazonia, establecida mediante Ley 2 de 1959, la cual se ubica en jurisdicción de los municipios de Garzón y Gigante, en el departamento del Huila, para el programa de Explotación y Desarrollo del Campo de Producción Gigante, en el Bloque Matambo de la empresa Emerald Energy Plc., según las motivaciones expuestas en el presente acto administrativo.*

*El área sustraída se encuentra en las siguientes coordenadas, con sistema de proyección Magna Sirgas origen Bogotá:*

"Por medio del cual se modifica el artículo primero de la Resolución 2317 de 2012, modificado por la Resolución 563 de 2013"

### Líneas de Flujo

#### Línea de Flujo AFP Gigante 1 A - Pozo Cascajal - Cargadero Cascajal (2,06 hectáreas)

P	X	Y	P	X	Y	P	X	Y
1	835740.16	744587.01	188	835270.97	744211.94	375	835440.33	744420.95
2	835740.49	744587	189	835270.82	744212.1	376	835414.33	744407.87
3	835740.81	744586.97	190	835270.76	744212.17	377	835390.66	744394.94
4	835741.13	744586.91	191	835270.65	744212.29	378	835381.87	744388.2
5	835741.45	744586.84	192	835270.41	744212.6	379	835374.29	744382.27
6	835741.77	744586.75	193	835270.3	744212.72	380	835359.46	744369.19
7	835742.07	744586.63	194	835270.21	744212.86	381	835343.65	744355.1
8	835742.19	744586.58	195	835269.98	744213.17	382	835343.63	744355.09
9	835741.91	744586.06	196	835269.88	744213.31	383	835343.6	744355.05
10	835740.56	744583.08	197	835269.8	744213.43	384	835343.58	744355.04
11	835739.41	744580.02	198	835269.61	744213.74	385	835343.46	744354.94
12	835738.46	744576.88	199	835269.54	744213.86	386	835343.15	744354.69
13	835737.71	744573.7	200	835263.49	744224.2	387	835343.03	744354.59
14	835737.18	744570.47	201	835254.79	744238.92	388	835342.95	744354.53
15	835736.86	744567.21	202	835254.78	744238.94	389	835342.76	744354.38
16	835736.78	744564.86	203	835254.75	744238.99	390	835342.68	744354.33
17	835731.19	744564.64	204	835254.74	744239.01	391	835311.36	744332.21
18	835730.64	744564.49	205	835254.66	744239.16	392	835302.37	744325.04
19	835730.63	744564.49	206	835254.48	744239.5	393	835290.89	744312.95
20	835730.31	744564.41	207	835254.4	744239.65	394	835285.38	744307.15
21	835729.99	744564.36	208	835254.33	744239.8	395	835283.76	744305.45
22	835729.66	744564.33	209	835254.17	744240.15	396	835282.36	744303.25
23	835729.34	744564.32	210	835254.1	744240.3	397	835280.56	744298.27
24	835729.34	744586.58	211	835254.04	744240.46	398	835279.49	744292.89
25	835739.96	744587.01	212	835253.91	744240.82	399	835276.16	744275.44
26	835740.02	744587.01	213	835253.85	744240.98	400	835275.19	744269.22
27	835740.16	744587.01	214	835253.8	744241.13	401	835275.14	744255.42
28	835502.39	743674.31	215	835253.69	744241.51	402	835275.19	744247.65
29	835501.51	743672.37	216	835253.64	744241.67	403	835282.44	744235.37
30	835501.24	743672.51	217	835253.6	744241.83	404	835282.45	744235.35
31	835500.97	743672.68	218	835253.51	744242.21	405	835287.89	744226.06
32	835500.7	743672.87	219	835253.48	744242.37	406	835297.67	744215.69
33	835500.45	743673.08	220	835253.45	744242.53	407	835297.73	744215.62
34	835500.42	743673.1	221	835253.39	744242.92	408	835297.88	744215.46
35	835484.12	743687.58	222	835253.36	744243.08	409	835297.94	744215.39
36	835473.53	743694.55	223	835253.34	744243.24	410	835298.03	744215.29
37	835473.52	743694.56	224	835253.3	744243.63	411	835298.25	744215.03
38	835473.48	743694.58	225	835253.29	744243.79	412	835298.33	744214.92
39	835473.47	743694.59	226	835253.29	744243.83	413	835313.42	744195.63
40	835473.44	743694.61	227	835253.28	744243.9	414	835313.44	744195.61
41	835473.38	743694.65	228	835253.28	744243.93	415	835313.47	744195.57

"Por medio del cual se modifica el artículo primero de la Resolución 2317 de 2012, modificado por la Resolución 563 de 2013"

P	X	Y	P	X	Y	P	X	Y
42	835473.36	743694.67	229	835253.24	744244.83	416	835313.48	744195.55
43	835465.12	743700.32	230	835253.23	744244.92	417	835313.58	744195.42
44	835465.01	743700.4	231	835253.22	744245.15	418	835313.81	744195.1
45	835464.75	743700.58	232	835253.22	744245.25	419	835313.9	744194.97
46	835464.65	743700.66	233	835253.19	744247.25	420	835313.95	744194.89
47	835464.58	743700.72	234	835253.19	744247.27	421	835314.06	744194.72
48	835464.41	743700.85	235	835253.19	744247.32	422	835314.11	744194.65
49	835464.34	743700.91	236	835253.19	744247.34	423	835319.37	744186.15
50	835456.63	743707.27	237	835253.14	744255.34	424	835319.39	744186.12
51	835456.57	743707.32	238	835253.14	744255.37	425	835319.44	744186.04
52	835456.43	743707.44	239	835253.14	744255.37	426	835319.46	744186.01
53	835456.38	743707.48	240	835253.14	744255.41	427	835327.58	744172.45
54	835456.26	743707.59	241	835253.14	744255.42	428	835327.6	744172.42
55	835455.97	743707.86	242	835253.19	744270.13	429	835327.65	744172.34
56	835455.85	743707.98	243	835253.19	744270.28	430	835327.67	744172.3
57	835455.74	743708.09	244	835253.21	744270.66	431	835327.75	744172.16
58	835455.48	743708.37	245	835253.21	744270.81	432	835327.93	744171.81
59	835455.37	743708.49	246	835253.23	744270.97	433	835328.01	744171.67
60	835454.06	743709.99	247	835253.27	744271.37	434	835328.08	744171.52
61	835454.05	743709.99	248	835253.28	744271.53	435	835328.24	744171.16
62	835453.95	743710.12	249	835253.29	744271.59	436	835328.3	744171.01
63	835453.7	743710.42	250	835253.31	744271.74	437	835328.36	744170.86
64	835453.59	743710.55	251	835253.32	744271.8	438	835328.5	744170.49
65	835453.52	743710.65	252	835254.46	744279.02	439	835328.56	744170.34
66	835453.35	743710.88	253	835254.47	744279.1	440	835328.61	744170.18
67	835453.28	743710.98	254	835254.5	744279.29	441	835328.72	744169.81
68	835448.85	743717.37	255	835254.52	744279.37	442	835328.77	744169.65
69	835448.83	743717.41	256	835257.88	744297.05	443	835328.8	744169.49
70	835448.78	743717.49	257	835257.89	744297.07	444	835328.89	744169.11
71	835448.75	743717.52	258	835257.9	744297.12	445	835328.93	744168.95
72	835448.67	743717.66	259	835257.9	744297.14	446	835328.96	744168.8
73	835448.46	743717.99	260	835257.9	744297.15	447	835329.02	744168.44
74	835448.37	743718.13	261	835259.15	744303.4	448	835329.04	744168.29
75	835448.29	743718.28	262	835259.19	744303.55	449	835329.6	744164.18
76	835448.11	743718.62	263	835259.28	744303.92	450	835330.97	744154.71
77	835448.03	743718.77	264	835259.31	744304.08	451	835333.01	744145.3
78	835447.96	743718.91	265	835259.36	744304.24	452	835339.25	744116.47
79	835447.8	743719.27	266	835259.47	744304.61	453	835348.08	744088.34
80	835447.74	743719.42	267	835259.52	744304.77	454	835348.11	744088.23
81	835447.68	743719.55	268	835259.54	744304.81	455	835348.18	744087.99
82	835447.56	743719.87	269	835259.58	744304.92	456	835348.21	744087.89
83	835447.51	743720.01	270	835259.59	744304.97	457	835348.24	744087.79
84	835440.85	743739.11	271	835262.08	744311.87	458	835348.29	744087.57
85	835440.84	743739.12	272	835262.12	744311.97	459	835348.31	744087.48
86	835436.57	743751.47	273	835262.22	744312.23	460	835353.25	744065.75
87	835436.56	743751.49	274	835262.27	744312.34	461	835355.24	744059.05

"Por medio del cual se modifica el artículo primero de la Resolución 2317 de 2012, modificado por la Resolución 563 de 2013"

P	X	Y	P	X	Y	P	X	Y
88	835436.55	743751.52	275	835262.33	744312.49	462	835366.66	744020.75
89	835436.54	743751.54	276	835262.49	744312.85	463	835380.33	743975.81
90	835436.49	743751.69	277	835262.56	744313	464	835380.49	743975.51
91	835436.38	743752.07	278	835262.64	744313.14	465	835405.73	743937.94
92	835436.33	743752.23	279	835262.82	744313.49	466	835430.14	743912.27
93	835436.29	743752.38	280	835262.9	744313.63	467	835430.21	743912.2
94	835436.21	743752.77	281	835262.96	744313.72	468	835430.37	743912.02
95	835436.17	743752.93	282	835263.09	744313.94	469	835430.44	743911.94
96	835436.17	743752.94	283	835263.15	744314.03	470	835430.52	743911.86
97	835436.16	743752.97	284	835265.77	744318.15	471	835430.69	743911.64
98	835436.16	743752.99	285	835265.8	744318.2	472	835430.77	743911.55
99	835429.4	743788.03	286	835265.87	744318.32	473	835437.89	743902.63
100	835429.37	743788.18	287	835265.9	744318.36	474	835437.92	743902.6
101	835429.32	743788.53	288	835266	744318.5	475	835437.99	743902.51
102	835429.29	743788.68	289	835266.23	744318.82	476	835438.02	743902.47
103	835429.28	743788.84	290	835266.32	744318.95	477	835438.11	743902.34
104	835429.24	743789.23	291	835266.42	744319.08	478	835438.34	743902.02
105	835429.22	743789.39	292	835266.67	744319.38	479	835438.44	743901.88
106	835429.22	743789.56	293	835266.78	744319.5	480	835438.52	743901.75
107	835429.2	743789.95	294	835266.85	744319.58	481	835438.73	743901.41
108	835429.2	743790.11	295	835267.01	744319.76	482	835438.82	743901.27
109	835429.2	743790.12	296	835267.08	744319.83	483	835438.9	743901.13
110	835429.2	743790.15	297	835269.43	744322.31	484	835439.08	743900.78
111	835429.2	743790.16	298	835274.94	744328.11	485	835439.16	743900.64
112	835429.23	743796.85	299	835286.95	744340.74	486	835439.23	743900.49
113	835428.5	743810.71	300	835286.99	744340.79	487	835439.39	743900.13
114	835427.28	743829.7	301	835287.1	744340.89	488	835439.45	743899.98
115	835425.61	743850.31	302	835287.14	744340.94	489	835439.51	743899.84
116	835423.01	743879.88	303	835287.26	744341.05	490	835439.63	743899.51
117	835422.93	743880.51	304	835287.55	744341.32	491	835439.69	743899.37
118	835419.51	743890.39	305	835287.67	744341.43	492	835444.07	743886.69
119	835413.87	743897.46	306	835287.76	744341.51	493	835444.07	743886.68
120	835389.15	743923.45	307	835287.97	744341.69	494	835444.09	743886.64
121	835389.08	743923.53	308	835288.06	744341.76	495	835444.09	743886.63
122	835388.92	743923.7	309	835297.89	744349.6	496	835444.14	743886.47
123	835388.85	743923.78	310	835297.92	744349.63	497	835444.25	743886.1
124	835388.74	743923.9	311	835298.01	744349.7	498	835444.3	743885.94
125	835388.49	743924.21	312	835298.05	744349.73	499	835444.34	743885.78
126	835388.39	743924.34	313	835298.13	744349.79	500	835444.43	743885.4
127	835388.3	743924.46	314	835298.32	744349.93	501	835444.46	743885.24
128	835388.08	743924.77	315	835298.4	744349.99	502	835444.49	743885.1
129	835387.99	743924.9	316	835329.48	744371.94	503	835444.55	743884.75
130	835361.86	743963.77	317	835344.85	744385.63	504	835444.57	743884.61
131	835361.86	743963.78	318	835344.86	744385.64	505	835444.84	743882.64
132	835361.77	743963.92	319	835344.88	744385.66	506	835444.85	743882.62
133	835361.56	743964.25	320	835344.89	744385.67	507	835444.85	743882.58

"Por medio del cual se modifica el artículo primero de la Resolución 2317 de 2012, modificado por la Resolución 563 de 2013"

P	X	Y	P	X	Y	P	X	Y
134	835361.48	743964.39	321	835359.99	744398.99	508	835444.85	743882.56
135	835361.42	743964.5	322	835360	744399	509	835444.87	743882.45
136	835361.29	743964.74	323	835360.11	744399.09	510	835444.9	743882.19
137	835361.23	743964.84	324	835360.37	744399.3	511	835444.91	743882.08
138	835360.32	743966.6	325	835360.47	744399.39	512	835447.53	743852.2
139	835360.3	743966.64	326	835368.35	744405.55	513	835447.53	743852.18
140	835360.25	743966.75	327	835368.37	744405.57	514	835447.53	743852.15
141	835360.23	743966.79	328	835368.41	744405.6	515	835447.53	743852.13
142	835360.16	743966.94	329	835368.43	744405.62	516	835449.22	743831.39
143	835360	743967.29	330	835377.95	744412.92	517	835449.22	743831.35
144	835359.93	743967.44	331	835378.08	744413.01	518	835449.23	743831.26
145	835359.87	743967.6	332	835378.4	744413.24	519	835449.23	743831.22
146	835359.73	743967.96	333	835378.53	744413.34	520	835449.23	743831.21
147	835359.68	743968.12	334	835378.67	744413.42	521	835450.46	743812.05
148	835359.65	743968.19	335	835379	744413.63	522	835450.46	743812.02
149	835359.59	743968.38	336	835379.14	744413.72	523	835450.47	743811.95
150	835359.57	743968.45	337	835379.2	744413.74	524	835450.47	743811.92
151	835345.6	744014.38	338	835379.32	744413.81	525	835451.21	743797.69
152	835345.6	744014.39	339	835379.37	744413.84	526	835451.22	743797.56
153	835345.59	744014.42	340	835403.95	744427.26	527	835451.23	743797.24
154	835345.59	744014.43	341	835404.02	744427.3	528	835451.23	743797.11
155	835334.16	744052.77	342	835404.2	744427.4	529	835451.23	743797.1
156	835332.06	744059.82	343	835404.27	744427.44	530	835451.23	743797.08
157	835332.04	744059.89	344	835430.5	744440.63	531	835451.23	743797.06
158	835331.99	744060.05	345	835430.52	744440.64	532	835451.2	743791.14
159	835331.97	744060.12	346	835430.56	744440.66	533	835457.61	743757.93
160	835331.95	744060.21	347	835430.58	744440.67	534	835461.62	743746.35
161	835331.9	744060.43	348	835430.59	744440.67	535	835467.79	743728.67
162	835331.87	744060.53	349	835458.13	744454.15	536	835471	743724.03
163	835326.96	744082.17	350	835458.14	744454.16	537	835471.31	743723.68
164	835318.11	744110.36	351	835463.77	744456.9	538	835477.97	743718.18
165	835318.08	744110.46	352	835464.04	744457.02	539	835485.72	743712.87
166	835318.01	744110.71	353	835464.35	744457.14	540	835496.88	743705.52
167	835317.98	744110.81	354	835464.66	744457.23	541	835496.89	743705.51
168	835317.95	744110.93	355	835464.98	744457.31	542	835496.93	743705.49
169	835317.88	744111.21	356	835465.3	744457.36	543	835496.94	743705.48
170	835317.85	744111.33	357	835465.63	744457.39	544	835497.08	743705.39
171	835311.5	744140.65	358	835465.95	744457.4	545	835497.4	743705.16
172	835309.39	744150.42	359	835466.28	744457.39	546	835497.53	743705.06
173	835309.38	744150.46	360	835466.61	744457.36	547	835497.65	743704.96
174	835309.36	744150.56	361	835466.93	744457.31	548	835497.96	743704.71
175	835309.35	744150.6	362	835467.25	744457.23	549	835498.08	743704.6
176	835309.33	744150.73	363	835467.56	744457.14	550	835498.09	743704.59
177	835309.27	744151.04	364	835467.87	744457.02	551	835498.12	743704.57
178	835309.25	744151.17	365	835468.17	744456.89	552	835498.13	743704.56
179	835307.82	744161.07	366	835468.45	744456.73	553	835514.23	743690.26



"Por medio del cual se modifica el artículo primero de la Resolución 2317 de 2012, modificado por la Resolución 563 de 2013"

P	X	Y	P	X	Y	P	X	Y
180	835307.82	744161.09	367	835468.73	744456.56	554	835514.45	743690.06
181	835307.81	744161.14	368	835468.75	744456.55	555	835514.51	743689.99
182	835307.81	744161.16	369	835455.54	744436.94	556	835514.27	743689.79
183	835307.54	744163.08	370	835455.43	744436.78	557	835511.88	743687.55
184	835300.63	744174.64	371	835453.7	744434	558	835509.64	743685.17
185	835295.72	744182.55	372	835452.16	744431.11	559	835507.57	743682.64
186	835281.32	744200.96	373	835450.81	744428.13	560	835505.66	743679.98
187	835271.03	744211.87	374	835449.86	744425.61	561	835503.93	743677.2
						562	835502.39	743674.31

**Pozo Gigante 2 – Gigante 1 A (2,98 hectáreas)**

Punto	X	Y	Punto	X	Y	Punto	X	Y
1	835325.75	743717.88	350	835747.47	743327.67	699	835737.36	743355.48
2	835344.93	743706.61	351	835747.45	743327.65	700	835738.00	743359.78
3	835345.02	743706.56	352	835747.36	743327.52	701	835737.90	743360.71
4	835345.23	743706.43	353	835747.13	743327.20	702	835736.55	743363.15
5	835345.32	743706.37	354	835747.03	743327.07	703	835731.28	743370.45
6	835351.55	743702.35	355	835746.93	743326.94	704	835725.94	743374.69
7	835351.57	743702.34	356	835746.68	743326.64	705	835719.89	743377.83
8	835351.61	743702.31	357	835746.57	743326.51	706	835714.92	743379.26
9	835351.63	743702.30	358	835746.47	743326.39	707	835709.57	743380.14
10	835391.70	743676.00	359	835746.20	743326.10	708	835701.64	743380.31
11	835391.72	743675.99	360	835746.08	743325.98	709	835693.01	743379.60
12	835391.76	743675.96	361	835746.01	743325.91	710	835684.92	743378.07
13	835391.78	743675.95	362	835745.82	743325.74	711	835677.34	743376.01
14	835391.79	743675.95	363	835745.75	743325.66	712	835661.86	743367.48
15	835435.15	743646.88	364	835730.86	743311.98	713	835661.81	743367.45
16	835449.54	743640.66	365	835730.82	743311.95	714	835661.70	743367.39
17	835461.91	743635.31	366	835730.71	743311.85	715	835661.65	743367.36
18	835476.15	743632.18	367	835730.67	743311.81	716	835652.78	743362.72
19	835497.29	743627.52	368	835730.55	743311.71	717	835652.72	743362.70
20	835497.40	743627.50	369	835730.24	743311.46	718	835652.60	743362.63
21	835497.66	743627.43	370	835730.11	743311.36	719	835652.54	743362.61
22	835497.77	743627.41	371	835730.02	743311.28	720	835652.40	743362.54
23	835497.80	743627.40	372	835729.78	743311.11	721	835652.06	743362.38
24	835497.87	743627.38	373	835729.68	743311.04	722	835651.92	743362.32
25	835497.89	743627.37	374	835711.15	743298.21	723	835642.73	743358.49
26	835501.68	743626.31	375	835701.81	743288.87	724	835642.72	743358.48
27	835506.46	743604.21	376	835701.69	743288.75	725	835642.56	743358.42
28	835505.83	743602.51	377	835701.40	743288.49	726	835642.20	743358.28
29	835505.75	743602.51	378	835701.28	743288.38	727	835642.04	743358.23
30	835505.42	743602.52	379	835701.16	743288.27	728	835641.89	743358.18
31	835505.09	743602.55	380	835700.85	743288.02	729	835641.51	743358.06

"Por medio del cual se modifica el artículo primero de la Resolución 2317 de 2012, modificado por la Resolución 563 de 2013"

Punto	X	Y	Punto	X	Y	Punto	X	Y
32	835504.77	743602.61	381	835700.72	743287.92	730	835641.35	743358.02
33	835504.45	743602.68	382	835700.59	743287.82	731	835641.19	743357.98
34	835504.40	743602.70	383	835700.27	743287.59	732	835640.81	743357.89
35	835492.25	743606.11	384	835700.14	743287.50	733	835640.65	743357.85
36	835456.15	743614.05	385	835700.09	743287.47	734	835640.49	743357.82
37	835456.04	743614.08	386	835699.98	743287.40	735	835640.10	743357.76
38	835455.78	743614.14	387	835699.93	743287.37	736	835639.94	743357.74
39	835455.67	743614.17	388	835687.66	743279.55	737	835639.92	743357.73
40	835455.51	743614.22	389	835687.56	743279.50	738	835639.86	743357.73
41	835455.13	743614.33	390	835687.34	743279.36	739	835639.84	743357.72
42	835454.98	743614.38	391	835687.25	743279.31	740	835626.63	743356.11
43	835454.82	743614.43	392	835687.11	743279.23	741	835626.49	743356.10
44	835454.46	743614.57	393	835686.76	743279.04	742	835626.16	743356.06
45	835454.31	743614.63	394	835686.62	743278.97	743	835626.02	743356.05
46	835454.27	743614.65	395	835686.47	743278.90	744	835625.86	743356.04
47	835454.18	743614.68	396	835686.11	743278.74	745	835625.46	743356.03
48	835454.15	743614.70	397	835685.96	743278.67	746	835625.30	743356.03
49	835425.49	743627.09	398	835685.81	743278.61	747	835625.23	743356.03
50	835425.38	743627.14	399	835685.44	743278.47	748	835625.06	743356.03
51	835425.10	743627.27	400	835685.29	743278.42	749	835624.99	743356.03
52	835424.99	743627.32	401	835685.13	743278.37	750	835614.21	743356.34
53	835424.85	743627.40	402	835684.75	743278.25	751	835614.11	743356.34
54	835424.50	743627.58	403	835684.60	743278.21	752	835613.89	743356.35
55	835424.36	743627.66	404	835684.47	743278.18	753	835613.79	743356.36
56	835424.22	743627.74	405	835684.18	743278.11	754	835613.63	743356.37
57	835423.88	743627.95	406	835684.06	743278.08	755	835613.24	743356.41
58	835423.75	743628.04	407	835679.37	743277.07	756	835613.08	743356.43
59	835423.74	743628.04	408	835671.69	743274.63	757	835612.93	743356.45
60	835423.74	743628.05	409	835671.59	743274.60	758	835612.58	743356.51
61	835423.73	743628.05	410	835671.35	743274.53	759	835612.43	743356.53
62	835398.52	743644.95	411	835671.25	743274.50	760	835603.56	743358.25
63	835379.59	743657.64	412	835663.45	743272.37	761	835603.54	743358.25
64	835339.59	743683.89	413	835650.93	743267.73	762	835603.51	743358.25
65	835333.58	743687.76	414	835644.01	743264.64	763	835603.50	743358.26
66	835314.26	743699.11	415	835634.84	743260.05	764	835603.34	743358.29
67	835314.14	743699.19	416	835628.67	743255.02	765	835602.96	743358.38
68	835313.85	743699.37	417	835619.98	743245.85	766	835602.80	743358.42
69	835313.73	743699.45	418	835619.97	743245.84	767	835602.64	743358.47
70	835313.70	743699.47	419	835619.94	743245.81	768	835602.26	743358.58
71	835313.63	743699.52	420	835619.93	743245.80	769	835602.11	743358.63
72	835313.60	743699.54	421	835607.83	743233.20	770	835602.05	743358.65
73	835302.93	743706.88	422	835607.80	743233.17	771	835601.90	743358.70
74	835302.83	743706.96	423	835607.71	743233.08	772	835601.83	743358.73

"Por medio del cual se modifica el artículo primero de la Resolución 2317 de 2012, modificado por la Resolución 563 de 2013"

Punto	X	Y	Punto	X	Y	Punto	X	Y
75	835302.58	743707.14	424	835607.68	743233.04	773	835595.28	743361.15
76	835302.48	743707.21	425	835607.64	743233.01	774	835595.19	743361.18
77	835302.42	743707.26	426	835607.56	743232.93	775	835594.97	743361.27
78	835302.27	743707.38	427	835607.53	743232.90	776	835594.88	743361.30
79	835302.21	743707.43	428	835596.69	743222.46	777	835594.73	743361.37
80	835294.95	743713.36	429	835591.80	743217.37	778	835594.37	743361.53
81	835297.59	743676.72	430	835591.76	743217.33	779	835594.23	743361.60
82	835302.93	743632.42	431	835591.68	743217.25	780	835594.08	743361.67
83	835318.11	743610.85	432	835591.65	743217.21	781	835593.73	743361.86
84	835344.64	743575.47	433	835591.53	743217.10	782	835593.59	743361.94
85	835344.72	743575.36	434	835591.24	743216.83	783	835593.45	743362.02
86	835344.91	743575.10	435	835591.12	743216.72	784	835593.12	743362.23
87	835344.99	743574.98	436	835591.00	743216.62	785	835592.98	743362.32
88	835345.08	743574.85	437	835590.69	743216.37	786	835592.93	743362.35
89	835345.29	743574.51	438	835590.57	743216.27	787	835592.80	743362.44
90	835345.37	743574.37	439	835590.53	743216.24	788	835592.75	743362.47
91	835345.37	743574.37	440	835590.43	743216.16	789	835584.89	743368.02
92	835345.38	743574.36	441	835590.39	743216.13	790	835584.81	743368.08
93	835345.38	743574.36	442	835581.62	743209.68	791	835584.61	743368.22
94	835366.18	743538.23	443	835581.53	743209.61	792	835584.53	743368.28
95	835371.82	743529.28	444	835581.30	743209.46	793	835584.40	743368.38
96	835395.84	743504.20	445	835581.21	743209.40	794	835584.10	743368.63
97	835426.75	743476.79	446	835581.16	743209.36	795	835583.98	743368.74
98	835440.24	743468.44	447	835581.05	743209.29	796	835583.85	743368.85
99	835453.86	743462.00	448	835581.00	743209.26	797	835583.57	743369.12
100	835460.43	743460.02	449	835573.24	743204.32	798	835583.45	743369.23
101	835460.47	743460.01	450	835573.15	743204.26	799	835583.41	743369.27
102	835460.56	743459.98	451	835572.93	743204.13	800	835583.33	743369.35
103	835460.60	743459.97	452	835572.84	743204.08	801	835583.30	743369.39
104	835478.87	743454.14	453	835572.69	743204.00	802	835575.84	743377.15
105	835497.36	743449.67	454	835572.35	743203.81	803	835575.76	743377.23
106	835510.67	743447.20	455	835572.20	743203.74	804	835575.57	743377.43
107	835510.70	743447.19	456	835572.11	743203.69	805	835575.50	743377.52
108	835510.78	743447.18	457	835571.89	743203.59	806	835575.48	743377.53
109	835510.81	743447.17	458	835571.80	743203.55	807	835575.45	743377.57
110	835510.97	743447.14	459	835560.20	743198.41	808	835575.44	743377.59
111	835511.36	743447.05	460	835560.15	743198.38	809	835564.05	743390.79
112	835511.51	743447.01	461	835560.01	743198.32	810	835563.99	743390.85
113	835511.59	743446.99	462	835559.95	743198.30	811	835563.87	743391.01
114	835511.76	743446.94	463	835559.80	743198.24	812	835563.82	743391.07
115	835511.84	743446.92	464	835559.43	743198.10	813	835554.68	743402.39
116	835537.64	743439.16	465	835559.28	743198.04	814	835553.26	743404.01
117	835537.73	743439.13	466	835559.12	743197.99	815	835546.01	743410.11

“Por medio del cual se modifica el artículo primero de la Resolución 2317 de 2012, modificado por la Resolución 563 de 2013”

Punto	X	Y	Punto	X	Y	Punto	X	Y
118	835537.93	743439.07	467	835558.75	743197.88	816	835540.27	743414.13
119	835538.01	743439.04	468	835558.59	743197.84	817	835530.69	743418.27
120	835538.16	743438.98	469	835558.43	743197.80	818	835506.07	743425.68
121	835538.53	743438.84	470	835558.05	743197.71	819	835493.06	743428.09
122	835538.68	743438.78	471	835557.89	743197.67	820	835493.02	743428.09
123	835538.72	743438.77	472	835557.73	743197.64	821	835492.95	743428.11
124	835538.80	743438.73	473	835557.34	743197.58	822	835492.91	743428.12
125	835538.84	743438.72	474	835557.18	743197.55	823	835492.81	743428.14
126	835550.03	743433.88	475	835557.09	743197.54	824	835492.57	743428.19
127	835550.14	743433.83	476	835556.88	743197.52	825	835492.47	743428.21
128	835550.42	743433.70	477	835556.79	743197.51	826	835473.32	743432.85
129	835550.53	743433.65	478	835547.32	743196.60	827	835473.26	743432.86
130	835550.67	743433.57	479	835547.24	743196.60	828	835473.12	743432.90
131	835551.02	743433.39	480	835547.06	743196.58	829	835473.06	743432.92
132	835551.16	743433.31	481	835546.99	743196.58	830	835472.95	743432.95
133	835551.30	743433.23	482	835546.82	743196.57	831	835472.68	743433.03
134	835551.64	743433.02	483	835546.43	743196.56	832	835472.56	743433.06
135	835551.77	743432.93	484	835546.27	743196.55	833	835454.00	743438.98
136	835551.82	743432.90	485	835546.10	743196.56	834	835446.72	743441.17
137	835551.93	743432.83	486	835545.71	743196.57	835	835446.64	743441.20
138	835551.97	743432.79	487	835545.55	743196.58	836	835446.44	743441.26
139	835559.03	743427.86	488	835545.42	743196.59	837	835446.36	743441.29
140	835559.12	743427.79	489	835545.12	743196.61	838	835446.21	743441.35
141	835559.33	743427.64	490	835544.99	743196.63	839	835445.84	743441.48
142	835559.42	743427.57	491	835531.66	743198.18	840	835445.69	743441.54
143	835559.50	743427.50	492	835522.30	743198.45	841	835445.58	743441.59
144	835559.72	743427.33	493	835513.39	743197.17	842	835445.31	743441.71
145	835559.80	743427.26	494	835508.78	743196.48	843	835445.19	743441.76
146	835568.07	743420.30	495	835503.40	743194.95	844	835430.27	743448.82
147	835568.11	743420.27	496	835503.37	743194.94	845	835430.24	743448.84
148	835568.20	743420.19	497	835503.28	743194.92	846	835430.15	743448.88
149	835568.24	743420.16	498	835503.25	743194.91	847	835430.11	743448.90
150	835568.36	743420.05	499	835497.71	743193.43	848	835429.97	743448.97
151	835568.65	743419.78	500	835483.70	743189.37	849	835429.62	743449.16
152	835568.76	743419.67	501	835470.66	743184.21	850	835429.48	743449.24
153	835568.88	743419.55	502	835461.49	743178.33	851	835429.41	743449.28
154	835569.15	743419.26	503	835441.77	743161.63	852	835429.25	743449.37
155	835569.26	743419.14	504	835436.85	743155.54	853	835429.19	743449.41
156	835569.26	743419.14	505	835429.32	743143.81	854	835414.37	743458.58
157	835571.38	743416.71	506	835423.91	743134.69	855	835414.30	743458.63
158	835571.45	743416.64	507	835423.77	743134.47	856	835414.12	743458.74
159	835571.60	743416.45	508	835423.58	743134.20	857	835414.05	743458.79
160	835571.66	743416.38	509	835423.37	743133.95	858	835413.91	743458.88

"Por medio del cual se modifica el artículo primero de la Resolución 2317 de 2012, modificado por la Resolución 563 de 2013"

Punto	X	Y	Punto	X	Y	Punto	X	Y
161	835580.82	743405.03	510	835423.15	743133.71	859	835413.59	743459.11
162	835591.90	743392.18	511	835422.91	743133.49	860	835413.46	743459.21
163	835598.43	743385.39	512	835422.66	743133.28	861	835413.33	743459.31
164	835604.25	743381.28	513	835422.39	743133.09	862	835413.03	743459.56
165	835608.61	743379.68	514	835422.11	743132.92	863	835412.91	743459.67
166	835615.72	743378.30	515	835421.82	743132.76	864	835412.90	743459.68
167	835624.79	743378.05	516	835421.52	743132.63	865	835412.87	743459.70
168	835635.67	743379.38	517	835421.22	743132.51	866	835412.86	743459.70
169	835643.00	743382.44	518	835420.91	743132.42	867	835380.91	743488.03
170	835651.35	743386.80	519	835420.59	743132.34	868	835380.80	743488.13
171	835667.87	743395.92	520	835420.26	743132.29	869	835380.53	743488.38
172	835667.97	743395.97	521	835420.02	743132.26	870	835380.43	743488.48
173	835668.22	743396.10	522	835419.64	743136.97	871	835380.39	743488.52
174	835668.32	743396.15	523	835419.60	743137.39	872	835380.30	743488.62
175	835668.47	743396.22	524	835418.32	743151.59	873	835380.26	743488.65
176	835668.82	743396.38	525	835417.12	743165.52	874	835355.16	743514.86
177	835668.97	743396.45	526	835418.67	743167.93	875	835355.08	743514.94
178	835669.13	743396.51	527	835418.69	743167.97	876	835354.91	743515.14
179	835669.49	743396.64	528	835418.75	743168.06	877	835354.83	743515.22
180	835669.65	743396.70	529	835418.78	743168.10	878	835354.73	743515.34
181	835669.80	743396.75	530	835418.87	743168.23	879	835354.48	743515.65
182	835670.15	743396.86	531	835419.10	743168.55	880	835354.38	743515.78
183	835670.30	743396.90	532	835419.19	743168.69	881	835354.28	743515.91
184	835679.57	743399.42	533	835419.23	743168.74	882	835354.05	743516.23
185	835679.58	743399.42	534	835419.33	743168.85	883	835353.96	743516.36
186	835679.60	743399.43	535	835419.37	743168.90	884	835353.92	743516.42
187	835679.61	743399.43	536	835425.31	743176.26	885	835353.83	743516.55
188	835679.77	743399.47	537	835425.38	743176.34	886	835353.80	743516.61
189	835680.15	743399.56	538	835425.53	743176.52	887	835347.45	743526.69
190	835680.31	743399.59	539	835425.60	743176.60	888	835347.39	743526.77
191	835680.34	743399.60	540	835425.71	743176.72	889	835347.27	743526.97
192	835680.39	743399.61	541	835425.98	743177.01	890	835347.23	743527.05
193	835680.42	743399.61	542	835426.09	743177.13	891	835347.22	743527.06
194	835689.49	743401.33	543	835426.21	743177.24	892	835326.64	743562.81
195	835689.63	743401.35	544	835426.50	743177.51	893	835300.41	743597.79
196	835689.96	743401.40	545	835426.62	743177.62	894	835300.36	743597.85
197	835690.09	743401.42	546	835426.65	743177.65	895	835300.26	743597.99
198	835690.22	743401.44	547	835426.73	743177.71	896	835300.21	743598.06
199	835690.51	743401.47	548	835426.76	743177.74	897	835283.34	743622.03
200	835690.63	743401.48	549	835447.83	743195.58	898	835283.31	743622.08
201	835700.40	743402.29	550	835447.92	743195.66	899	835283.23	743622.20
202	835700.45	743402.29	551	835448.15	743195.84	900	835283.19	743622.25
203	835700.55	743402.30	552	835448.24	743195.92	901	835283.10	743622.38

“Por medio del cual se modifica el artículo primero de la Resolución 2317 de 2012, modificado por la Resolución 563 de 2013”

Punto	X	Y	Punto	X	Y	Punto	X	Y
204	835700.59	743402.30	553	835448.37	743196.01	902	835282.90	743622.72
205	835700.75	743402.31	554	835448.69	743196.24	903	835282.81	743622.86
206	835701.15	743402.32	555	835448.83	743196.34	904	835282.73	743623.00
207	835701.31	743402.32	556	835448.87	743196.36	905	835282.55	743623.35
208	835701.36	743402.32	557	835448.96	743196.42	906	835282.47	743623.49
209	835701.49	743402.32	558	835449.00	743196.45	907	835282.40	743623.64
210	835701.55	743402.32	559	835459.68	743203.30	908	835282.24	743624.00
211	835710.82	743402.12	560	835459.78	743203.37	909	835282.18	743624.15
212	835710.93	743402.12	561	835460.02	743203.51	910	835282.12	743624.30
213	835711.19	743402.10	562	835460.12	743203.57	911	835281.98	743624.67
214	835711.30	743402.10	563	835460.27	743203.65	912	835281.92	743624.82
215	835711.47	743402.09	564	835460.61	743203.84	913	835281.87	743624.98
216	835711.86	743402.05	565	835460.76	743203.91	914	835281.76	743625.35
217	835712.02	743402.03	566	835460.91	743203.98	915	835281.71	743625.51
218	835712.10	743402.02	567	835461.26	743204.14	916	835281.67	743625.67
219	835712.29	743401.99	568	835461.41	743204.21	917	835281.59	743626.05
220	835712.36	743401.98	569	835461.45	743204.22	918	835281.55	743626.21
221	835719.12	743400.87	570	835461.54	743204.26	919	835281.52	743626.37
222	835719.20	743400.85	571	835461.57	743204.27	920	835281.46	743626.76
223	835719.40	743400.82	572	835476.09	743210.02	921	835281.43	743626.92
224	835719.48	743400.80	573	835476.21	743210.06	922	835281.43	743626.95
225	835719.64	743400.77	574	835476.49	743210.17	923	835281.42	743627.01
226	835720.03	743400.68	575	835476.60	743210.21	924	835281.42	743627.04
227	835720.18	743400.64	576	835476.71	743210.24	925	835275.71	743674.34
228	835720.23	743400.63	577	835476.97	743210.32	926	835275.70	743674.46
229	835720.34	743400.60	578	835477.08	743210.36	927	835275.67	743674.75
230	835720.38	743400.58	579	835491.70	743214.59	928	835275.66	743674.87
231	835727.03	743398.67	580	835491.74	743214.60	929	835271.40	743734.20
232	835727.15	743398.63	581	835491.86	743214.64	930	835271.25	743736.19
233	835727.41	743398.55	582	835491.91	743214.65	931	835271.25	743736.21
234	835727.53	743398.51	583	835497.48	743216.14	932	835271.25	743736.25
235	835727.68	743398.46	584	835503.45	743217.83	933	835271.25	743736.26
236	835728.05	743398.32	585	835503.49	743217.84	934	835271.24	743736.43
237	835728.20	743398.26	586	835503.57	743217.87	935	835271.23	743736.82
238	835728.35	743398.20	587	835503.60	743217.88	936	835271.23	743736.87
239	835728.71	743398.03	588	835503.76	743217.92	937	835271.23	743736.98
240	835728.86	743397.96	589	835504.14	743218.01	938	835271.23	743737.15
241	835728.90	743397.94	590	835504.30	743218.04	939	835271.24	743737.54
242	835729.01	743397.88	591	835504.42	743218.06	940	835271.25	743737.70
243	835729.06	743397.86	592	835504.69	743218.11	941	835271.26	743737.86
244	835737.02	743393.73	593	835504.81	743218.13	942	835271.30	743738.25
245	835737.12	743393.68	594	835510.15	743218.93	943	835271.32	743738.42
246	835737.36	743393.55	595	835510.17	743218.94	944	835271.34	743738.58

"Por medio del cual se modifica el artículo primero de la Resolución 2317 de 2012, modificado por la Resolución 563 de 2013"

Punto	X	Y	Punto	X	Y	Punto	X	Y
247	835737.45	743393.49	596	835510.22	743218.94	945	835271.41	743738.97
248	835737.59	743393.41	597	835510.24	743218.95	946	835271.44	743739.13
249	835737.93	743393.20	598	835520.12	743220.36	947	835271.47	743739.29
250	835738.07	743393.11	599	835520.14	743220.36	948	835271.56	743739.67
251	835738.20	743393.02	600	835520.21	743220.37	949	835271.60	743739.83
252	835738.52	743392.79	601	835520.24	743220.37	950	835271.65	743739.99
253	835738.65	743392.69	602	835520.40	743220.39	951	835271.76	743740.36
254	835738.68	743392.67	603	835520.79	743220.43	952	835271.81	743740.52
255	835738.76	743392.60	604	835520.95	743220.45	953	835271.86	743740.67
256	835738.80	743392.58	605	835521.12	743220.45	954	835272.00	743741.04
257	835746.16	743386.73	606	835521.51	743220.47	955	835272.06	743741.19
258	835746.25	743386.65	607	835521.67	743220.47	956	835272.13	743741.34
259	835746.47	743386.47	608	835521.74	743220.47	957	835272.29	743741.70
260	835746.57	743386.39	609	835521.91	743220.47	958	835272.36	743741.85
261	835746.69	743386.28	610	835521.98	743220.46	959	835272.43	743741.99
262	835746.97	743386.01	611	835532.77	743220.16	960	835272.62	743742.34
263	835747.09	743385.90	612	835532.86	743220.16	961	835272.70	743742.48
264	835747.20	743385.78	613	835533.08	743220.15	962	835272.78	743742.62
265	835747.47	743385.49	614	835533.18	743220.14	963	835272.99	743742.96
266	835747.58	743385.37	615	835533.30	743220.13	964	835273.08	743743.09
267	835747.69	743385.25	616	835533.61	743220.11	965	835273.17	743743.23
268	835747.94	743384.94	617	835533.73	743220.09	966	835273.40	743743.55
269	835748.04	743384.81	618	835546.38	743218.61	967	835273.50	743743.68
270	835748.08	743384.76	619	835552.92	743219.24	968	835273.60	743743.81
271	835748.19	743384.62	620	835562.13	743223.32	969	835273.85	743744.11
272	835748.23	743384.56	621	835568.88	743227.62	970	835273.96	743744.23
273	835754.78	743375.49	622	835576.59	743233.30	971	835274.06	743744.36
274	835754.84	743375.41	623	835580.98	743237.86	972	835274.33	743744.64
275	835754.96	743375.23	624	835581.01	743237.89	973	835274.45	743744.76
276	835755.01	743375.16	625	835581.10	743237.98	974	835274.56	743744.87
277	835755.10	743375.02	626	835581.13	743238.01	975	835274.85	743745.14
278	835755.31	743374.69	627	835581.16	743238.05	976	835274.97	743745.25
279	835755.39	743374.55	628	835581.24	743238.12	977	835275.10	743745.36
280	835755.42	743374.50	629	835581.28	743238.16	978	835275.40	743745.61
281	835755.48	743374.40	630	835592.11	743248.59	979	835275.53	743745.71
282	835755.50	743374.35	631	835604.03	743261.01	980	835275.66	743745.81
283	835758.22	743369.41	632	835613.18	743270.67	981	835275.98	743746.03
284	835758.27	743369.31	633	835613.23	743270.71	982	835276.11	743746.13
285	835758.40	743369.07	634	835613.34	743270.83	983	835276.25	743746.22
286	835758.45	743368.97	635	835613.39	743270.88	984	835276.58	743746.42
287	835758.52	743368.82	636	835613.51	743270.99	985	835276.73	743746.51
288	835758.68	743368.47	637	835613.79	743271.26	986	835276.87	743746.59
289	835758.75	743368.32	638	835613.91	743271.37	987	835277.21	743746.77

"Por medio del cual se modifica el artículo primero de la Resolución 2317 de 2012, modificado por la Resolución 563 de 2013"

Punto	X	Y	Punto	X	Y	Punto	X	Y
290	835758.81	743368.16	639	835613.98	743271.43	988	835277.36	743746.85
291	835758.95	743367.80	640	835614.15	743271.56	989	835277.51	743746.92
292	835759.00	743367.64	641	835614.21	743271.62	990	835277.87	743747.08
293	835759.05	743367.49	642	835621.88	743277.87	991	835278.02	743747.14
294	835759.17	743367.11	643	835621.93	743277.92	992	835278.17	743747.20
295	835759.21	743366.95	644	835622.07	743278.03	993	835278.54	743747.34
296	835759.25	743366.79	645	835622.13	743278.07	994	835278.69	743747.40
297	835759.34	743366.41	646	835622.26	743278.17	995	835278.85	743747.45
298	835759.38	743366.25	647	835622.58	743278.40	996	835279.22	743747.56
299	835759.40	743366.09	648	835622.72	743278.49	997	835279.38	743747.61
300	835759.47	743365.70	649	835622.86	743278.58	998	835279.54	743747.65
301	835759.49	743365.54	650	835623.19	743278.79	999	835279.92	743747.74
302	835759.50	743365.49	651	835623.33	743278.87	1000	835280.08	743747.77
303	835759.51	743365.37	652	835623.46	743278.95	1001	835280.24	743747.80
304	835759.52	743365.32	653	835623.78	743279.12	1002	835280.63	743747.86
305	835760.02	743360.78	654	835623.91	743279.19	1003	835280.79	743747.89
306	835760.03	743360.67	655	835634.39	743284.43	1004	835280.95	743747.91
307	835760.06	743360.40	656	835634.41	743284.43	1005	835281.34	743747.94
308	835760.07	743360.29	657	835634.44	743284.45	1006	835281.51	743747.96
309	835760.08	743360.13	658	835634.45	743284.46	1007	835281.67	743747.97
310	835760.09	743359.73	659	835634.53	743284.50	1008	835282.06	743747.98
311	835760.09	743359.68	660	835634.74	743284.60	1009	835282.23	743747.98
312	835760.09	743359.57	661	835634.83	743284.64	1010	835282.39	743747.98
313	835760.09	743359.41	662	835642.29	743287.96	1011	835282.78	743747.97
314	835760.08	743359.01	663	835642.35	743287.99	1012	835282.94	743747.96
315	835760.07	743358.85	664	835642.50	743288.05	1013	835283.11	743747.94
316	835760.05	743358.69	665	835642.56	743288.08	1014	835283.50	743747.91
317	835760.02	743358.30	666	835642.65	743288.11	1015	835283.66	743747.89
318	835760.00	743358.13	667	835642.86	743288.20	1016	835283.82	743747.86
319	835759.99	743358.09	668	835642.94	743288.23	1017	835284.21	743747.80
320	835759.98	743357.99	669	835656.25	743293.17	1018	835284.37	743747.77
321	835759.97	743357.95	670	835656.32	743293.19	1019	835284.53	743747.74
322	835758.96	743351.19	671	835656.48	743293.25	1020	835284.91	743747.65
323	835758.94	743351.07	672	835656.54	743293.27	1021	835285.07	743747.61
324	835758.89	743350.79	673	835656.69	743293.32	1022	835285.23	743747.56
325	835758.87	743350.67	674	835657.04	743293.43	1023	835285.61	743747.45
326	835758.84	743350.51	675	835657.18	743293.47	1024	835285.76	743747.40
327	835758.75	743350.13	676	835665.24	743295.67	1025	835285.92	743747.34
328	835758.71	743349.97	677	835673.21	743298.20	1026	835286.28	743747.20
329	835758.66	743349.81	678	835673.32	743298.23	1027	835286.43	743747.14
330	835758.55	743349.44	679	835673.58	743298.31	1028	835286.58	743747.08
331	835758.50	743349.28	680	835673.70	743298.34	1029	835286.94	743746.92
332	835758.49	743349.25	681	835673.82	743298.37	1030	835287.09	743746.85



"Por medio del cual se modifica el artículo primero de la Resolución 2317 de 2012, modificado por la Resolución 563 de 2013"

Punto	X	Y	Punto	X	Y	Punto	X	Y
333	835758.47	743349.19	682	835674.11	743298.45	1031	835287.24	743746.77
334	835758.46	743349.16	683	835674.24	743298.47	1032	835287.58	743746.59
335	835755.33	743340.29	684	835677.51	743299.18	1033	835287.73	743746.51
336	835755.29	743340.16	685	835687.10	743305.28	1034	835287.87	743746.42
337	835755.17	743339.86	686	835696.29	743314.47	1035	835288.20	743746.22
338	835755.12	743339.74	687	835696.41	743314.58	1036	835288.34	743746.13
339	835755.06	743339.58	688	835696.70	743314.85	1037	835288.46	743746.04
340	835754.89	743339.23	689	835696.82	743314.96	1038	835288.77	743745.82
341	835754.82	743339.08	690	835696.94	743315.07	1039	835288.89	743745.73
342	835754.75	743338.93	691	835697.25	743315.32	1040	835290.88	743744.22
343	835754.56	743338.59	692	835697.38	743315.42	1041	835305.86	743732.85
344	835754.48	743338.44	693	835697.47	743315.49	1042	835305.87	743732.85
345	835754.41	743338.33	694	835697.71	743315.66	1043	835305.90	743732.83
346	835754.24	743338.04	695	835697.81	743315.74	1044	835305.91	743732.82
347	835754.17	743337.93	696	835716.53	743328.70	1045	835305.97	743732.77
348	835747.51	743327.75	697	835729.85	743340.93	1046	835306.12	743732.65
349	835747.50	743327.72	698	835735.02	743348.85	1047	835306.18	743732.60
						1048	835315.79	743724.74
						1049	835325.75	743717.88

**AFP Gigante 1 A – Cargadero y planta de mezcla rio Loro (38,20 hectáreas)**

ID	X	Y	ID	X	Y	ID	X	Y
1	830919,33	747660,61	135	834250,73	745219,52	269	834024,60	745354,81
2	830912,20	747668,39	136	834287,00	745213,42	270	834002,87	745366,33
3	830909,03	747671,77	137	834390,82	745229,98	271	833982,01	745368,91
4	830904,80	747673,25	138	834489,56	745189,55	272	833909,15	745350,78
5	830899,72	747674,31	139	834509,87	745169,93	273	833906,93	745328,66
6	830894,85	747673,47	140	834565,28	745153,59	274	833890,58	745305,71
7	830890,51	747669,80	141	834581,95	745123,81	275	833819,44	745295,06
8	830836,02	747658,53	142	834589,77	745014,82	276	833788,07	745276,02
9	830773,17	747661,77	143	834605,17	744985,32	277	833771,21	745248,98
10	830743,11	747673,27	144	834604,64	744923,27	278	833753,40	745239,73
11	830703,51	747709,06	145	834630,86	744883,35	279	833726,85	745243,82
12	830651,02	747791,03	146	834735,51	744908,05	280	833679,83	745230,97
13	830602,72	747929,87	147	834779,56	744901,88	281	833607,91	745165,26
14	830594,39	747977,87	148	834833,17	744909,42	282	833562,50	745156,30
15	830614,10	748023,30	149	834879,85	744906,11	283	833547,33	745160,46
16	830663,62	748080,91	150	834945,43	744927,73	284	833532,34	745178,32
17	830689,41	748143,86	151	834956,86	744928,67	285	833525,51	745206,45
18	830700,24	748506,06	152	834980,04	744925,50	286	833526,80	745293,54
19	830683,02	748734,43	153	835025,92	744895,81	287	833530,31	745305,15
20	830683,36	748761,11	154	835052,75	744863,11	288	833532,69	745318,12
21	830695,66	748792,06	155	835055,77	744845,49	289	833530,84	745328,96
22	830711,69	748811,19	156	835057,67	744814,85	290	833527,13	745332,93

"Por medio del cual se modifica el artículo primero de la Resolución 2317 de 2012, modificado por la Resolución 563 de 2013"

ID	X	Y	ID	X	Y	ID	X	Y
23	830742,77	748778,52	157	835043,86	744785,96	291	833522,63	745337,96
24	830722,65	748753,17	158	835041,00	744782,62	292	833515,49	745342,46
25	830740,24	748506,37	159	835020,36	744767,38	293	833507,82	745348,01
26	830729,53	748142,44	160	835001,63	744752,30	294	833505,21	745349,40
27	830698,03	748060,21	161	834997,50	744747,06	295	833500,53	745362,69
28	830634,75	747976,70	162	834994,49	744741,03	296	833503,67	745383,65
29	830687,92	747806,47	163	834993,54	744732,78	297	833510,99	745397,49
30	830732,40	747736,73	164	834994,33	744725,00	298	833509,93	745405,96
31	830765,17	747706,71	165	835001,53	744725,40	299	833498,56	745413,90
32	830785,96	747700,26	166	835060,31	744711,84	300	833487,30	745417,24
33	830833,40	747698,46	167	835079,15	744682,52	301	833486,37	745418,01
34	830891,76	747712,05	168	835071,19	744647,83	302	833475,29	745442,85
35	830915,60	747709,41	169	835025,92	744604,70	303	833464,17	745521,38
36	831019,42	747644,54	170	835035,38	744539,36	304	833468,01	745548,10
37	831277,29	747506,31	171	835016,47	744466,55	305	833429,77	745554,61
38	831371,31	747471,79	172	835028,20	744411,48	306	833386,43	745548,26
39	831491,59	747284,22	173	835064,42	744355,14	307	833362,67	745563,74
40	831533,89	747194,84	174	835065,85	744322,11	308	833362,56	745590,33
41	831564,16	747156,58	175	835048,30	744293,00	309	833300,97	745586,06
42	831640,35	747148,16	176	835014,90	744272,56	310	833282,87	745596,33
43	831684,74	747162,44	177	834982,60	744261,95	311	833265,77	745625,74
44	831735,92	747160,13	178	834933,71	744250,68	312	833213,45	745616,78
45	831796,69	747119,80	179	834891,79	744241,69	313	833194,36	745620,39
46	831861,70	747056,10	180	834806,80	744252,13	314	833166,65	745678,67
47	831957,14	747030,02	181	834801,16	744243,87	315	833119,79	745721,12
48	831970,32	747008,63	182	834791,63	744208,61	316	832984,83	745785,05
49	831969,97	746992,67	183	834846,71	744191,47	317	832941,11	745817,10
50	831921,41	746944,64	184	834879,92	744145,00	318	832929,70	745851,67
51	831926,98	746919,25	185	834935,90	744090,00	319	832933,62	745908,37
52	831966,20	746866,46	186	834936,18	744088,79	320	832906,77	745975,99
53	832055,30	746835,12	187	834942,32	744067,01	321	832904,52	746016,10
54	832075,49	746838,79	188	834974,01	744015,42	322	832865,50	746028,86
55	832069,77	746860,36	189	834985,42	743999,45	323	832821,82	746025,72
56	832052,72	746884,60	190	835070,84	743935,83	324	832802,23	746046,58
57	832005,73	746912,87	191	835101,73	743881,13	325	832800,24	746111,72
58	831989,73	746968,24	192	835153,42	743868,07	326	832750,74	746233,89
59	831994,70	746990,37	193	835205,28	743819,40	327	832762,79	746284,22
60	832007,15	747001,14	194	835389,18	743700,49	328	832778,21	746298,76
61	832052,39	746997,38	195	835436,50	743658,21	329	832795,20	746301,68
62	832091,51	746962,76	196	835451,50	743641,16	330	832804,73	746304,06
63	832239,52	746867,53	197	835458,05	743636,98	331	832804,99	746308,03
64	832414,77	746690,08	198	835491,84	743629,58	332	832803,40	746311,73
65	832494,26	746621,85	199	835499,56	743594,85	333	832799,17	746313,05
66	832735,78	746459,33	200	835442,72	743603,48	334	832789,12	746312,79
67	832785,35	746401,25	201	835442,73	743603,23	335	832780,38	746312,53

"Por medio del cual se modifica el artículo primero de la Resolución 2317 de 2012, modificado por la Resolución 563 de 2013"

ID	X	Y	ID	X	Y	ID	X	Y
68	832785,56	746380,65	202	835437,03	743604,70	336	832763,89	746314,57
69	832765,17	746356,52	203	835365,33	743668,35	337	832746,01	746320,11
70	832829,91	746333,69	204	835182,17	743786,75	338	832730,62	746336,03
71	832844,13	746319,90	205	835132,92	743832,94	339	832723,77	746361,65
72	832844,10	746295,29	206	835076,18	743850,15	340	832742,28	746389,82
73	832827,54	746278,92	207	835041,20	743908,90	341	832709,62	746429,04
74	832800,30	746269,41	208	834954,54	743974,00	342	832469,63	746590,33
75	832791,41	746230,22	209	834907,02	744062,74	343	832386,92	746661,37
76	832838,17	746124,49	210	834849,83	744118,65	344	832213,97	746836,75
77	832841,29	746066,53	211	834815,73	744165,91	345	832068,33	746930,16
78	832897,77	746063,62	212	834770,80	744180,62	346	832042,56	746953,26
79	832930,20	746047,17	213	834757,71	744205,89	347	832037,50	746963,37
80	832941,86	746031,41	214	834771,33	744253,53	348	832031,68	746966,01
81	832945,48	745986,80	215	834781,58	744259,67	349	832028,24	746964,16
82	832973,40	745916,13	216	834805,92	744278,99	350	832027,44	746960,72
83	832971,80	745843,49	217	834834,23	744277,93	351	832026,92	746954,90
84	833004,28	745820,03	218	834891,64	744269,73	352	832026,92	746949,08
85	833143,72	745753,20	219	834943,11	744290,74	353	832028,77	746945,38
86	833196,10	745706,11	220	834999,58	744309,51	354	832030,36	746941,14
87	833219,44	745658,65	221	835026,20	744329,90	355	832031,68	746938,76
88	833280,78	745663,10	222	835024,44	744346,20	356	832038,02	746936,76
89	833302,23	745648,36	223	834990,91	744396,57	357	832080,18	746913,72
90	833312,81	745625,46	224	834976,35	744466,70	358	832110,26	746867,44
91	833364,47	745631,79	225	834995,15	744541,24	359	832114,07	746822,25
92	833395,61	745616,75	226	834988,11	744618,17	360	832089,71	746801,30
93	833403,91	745589,42	227	835039,28	744677,20	361	832056,28	746794,99
94	833445,31	745593,55	228	834978,43	744690,57	362	832025,92	746799,64
95	833483,74	745585,59	229	834960,41	744707,58	363	831940,87	746835,38
96	833500,45	745573,04	230	834955,89	744724,04	364	831897,94	746890,60
97	833508,86	745550,97	231	834972,43	744773,77	365	831878,92	746930,05
98	833515,25	745449,57	232	834994,81	744788,82	366	831889,56	746969,36
99	833549,77	745419,84	233	835017,82	744803,26	367	831899,65	746971,31
100	833537,60	745367,67	234	835020,51	744816,08	368	831905,47	746976,60
101	833553,91	745357,52	235	835018,48	744848,34	369	831911,56	746982,68
102	833567,28	745333,16	236	835002,00	744867,43	370	831919,76	746987,97
103	833561,57	745270,96	237	834958,71	744891,23	371	831923,99	746990,09
104	833567,01	745198,73	238	834885,44	744866,50	372	831926,64	746994,59
105	833592,52	745202,63	239	834833,08	744869,20	373	831926,64	746998,29
106	833609,63	745227,34	240	834778,75	744865,55	374	831925,32	747002,26
107	833663,79	745267,66	241	834739,59	744870,84	375	831922,14	747005,17
108	833723,79	745284,38	242	834642,49	744846,76	376	831917,64	747006,50
109	833726,63	745280,81	243	834614,69	744846,24	377	831909,44	747008,61
110	833732,98	745277,90	244	834592,74	744867,93	378	831905,74	747009,14
111	833739,86	745275,25	245	834568,67	744915,29	379	831891,98	747011,52
112	833746,74	745276,31	246	834568,14	744977,99	380	831874,54	747012,99

"Por medio del cual se modifica el artículo primero de la Resolución 2317 de 2012, modificado por la Resolución 563 de 2013"

ID	X	Y	ID	X	Y	ID	X	Y
113	833750,18	745280,54	247	834552,90	745003,77	381	831840,92	747021,75
114	833755,73	745288,48	248	834546,18	745120,34	382	831734,73	747118,13
115	833756,37	745297,24	249	834539,22	745122,19	383	831704,66	747124,58
116	833762,55	745306,98	250	834495,00	745132,66	384	831640,05	747108,10
117	833800,57	745330,38	251	834468,41	745155,03	385	831633,45	747108,56
118	833868,12	745339,93	252	834383,26	745190,18	386	831625,33	747112,59
119	833873,02	745369,58	253	834280,65	745172,98	387	831619,83	747113,86
120	833892,98	745387,41	254	834228,26	745185,67	388	831615,17	747114,92
121	833976,88	745408,63	255	834212,94	745203,80	389	831610,94	747115,56
122	834011,98	745405,35	256	834216,24	745211,89	390	831604,80	747115,56
123	834047,30	745380,82	257	834217,03	745233,85	391	831599,08	747115,13
124	834056,30	745367,59	258	834215,18	745244,16	392	831593,58	747114,92
125	834055,77	745360,71	259	834207,77	745246,28	393	831588,92	747114,29
126	834060,27	745349,87	260	834192,43	745247,87	394	831583,96	747112,02
127	834073,50	745344,31	261	834171,93	745250,26	395	831566,42	747113,24
128	834082,49	745348,11	262	834141,52	745265,92	396	831540,48	747124,32
129	834142,49	745346,75	263	834130,58	745279,68	397	831499,59	747174,25
130	834164,90	745325,71	264	834125,74	745310,09	398	831457,05	747263,89
131	834169,04	745297,19	265	834083,52	745311,57	399	831349,55	747437,97
132	834194,41	745283,38	266	834061,59	745303,71	400	831259,26	747470,59
133	834236,84	745275,82	267	834039,39	745308,26	401	830999,14	747610,05
134	834251,08	745252,46	268	834025,37	745324,43	402	830919,33	747660,61

**Pozo de agua subterránea Rio Loro (0,06 hectáreas)**

Punto	X	Y	Punto	X	Y	Punto	X	Y
1	832743	746456	24	832707,05	746471,19	47	832709,87	746477,42
2	832743,03	746455,07	25	832706,95	746471,5	48	832710,18	746477,53
3	832727,03	746455,44	26	832706,88	746471,82	49	832710,49	746477,63
4	832726,82	746455,45	27	832706,83	746472,14	50	832710,81	746477,7
5	832726,49	746455,48	28	832706,79	746472,47	51	832711,13	746477,75
6	832726,17	746455,53	29	832706,78	746472,8	52	832711,46	746477,79
7	832725,85	746455,61	30	832706,79	746473,12	53	832711,78	746477,8
8	832725,54	746455,7	31	832706,83	746473,45	54	832711,9	746477,8
9	832725,23	746455,82	32	832706,88	746473,77	55	832721,96	746477,56
10	832724,93	746455,95	33	832706,95	746474,09	56	832745,75	746477,01
11	832724,65	746456,11	34	832707,05	746474,4	57	832745,96	746477
12	832724,37	746456,28	35	832707,16	746474,71	58	832746,29	746476,97
13	832724,1	746456,47	36	832707,3	746475,01	59	832746,61	746476,91
14	832724,01	746456,54	37	832707,45	746475,3	60	832746,93	746476,84
15	832708,65	746468,9	38	832707,63	746475,58	61	832747,24	746476,74
16	832708,49	746469,04	39	832707,82	746475,84	62	832747,49	746476,65
17	832708,25	746469,26	40	832708,02	746476,09	63	832746,81	746475,13
18	832708,02	746469,5	41	832708,25	746476,33	64	832745,65	746472,07
19	832707,82	746469,75	42	832708,49	746476,56	65	832744,7	746468,94

"Por medio del cual se modifica el artículo primero de la Resolución 2317 de 2012, modificado por la Resolución 563 de 2013"

Punto	X	Y	Punto	X	Y	Punto	X	Y
20	832707,63	746470,02	43	832708,74	746476,76	66	832743,96	746465,75
21	832707,45	746470,3	44	832709,01	746476,95	67	832743,43	746462,53
22	832707,3	746470,59	45	832709,28	746477,13	68	832743,11	746459,27
23	832707,16	746470,88	46	832709,57	746477,28	69	832743	746456

**Líneas de flujo Pozo Gigante 2- Pozo Gigante 4 (4,3 Hectáreas)**

Punto	x	y	Punto	x	y	Punto	x	y
1	835722,2	743410	260	835655,3	743403,9	519	835563,7	742314,6
2	835722,6	743410	261	835655,5	743403,9	520	835578	742321,8
3	835722,7	743410	262	835655,6	743403,9	521	835578	742321,8
4	835722,9	743410	263	835655,7	743403,9	522	835578,1	742321,8
5	835723,3	743409,9	264	835659	743403,8	523	835578,1	742321,8
6	835723,4	743409,9	265	835659,1	743403,8	524	835578,1	742321,8
7	835723,5	743409,9	266	835659,2	743403,8	525	835578,2	742321,9
8	835723,7	743409,9	267	835661,3	743403,4	526	835578,3	742321,9
9	835723,8	743409,9	268	835661,5	743403,4	527	835592,4	742328,5
10	835729,8	743408,9	269	835661,7	743403,5	528	835601,6	742335
11	835729,9	743408,8	270	835662	743403,6	529	835601,7	742335
12	835730,1	743408,8	271	835662,2	743403,6	530	835601,8	742335,1
13	835730,1	743408,8	272	835662,3	743403,7	531	835601,8	742335,1
14	835730,3	743408,8	273	835662,5	743403,7	532	835601,8	742335,1
15	835730,7	743408,7	274	835662,6	743403,7	533	835628,8	742353,1
16	835730,8	743408,6	275	835671,6	743405,7	534	835629	742353,2
17	835739,9	743405,3	276	835671,7	743405,7	535	835629,3	742353,4
18	835739,9	743405,3	277	835671,8	743405,8	536	835629,4	742353,5
19	835748,5	743400,6	278	835671,9	743405,8	537	835635,9	742354,9
20	835748,5	743400,5	279	835672	743405,8	538	835635,9	742354,9
21	835748,5	743400,5	280	835673,8	743406	539	835643,3	742354,2
22	835748,5	743400,5	281	835674	743406	540	835655,1	742361,6
23	835748,6	743400,4	282	835674,2	743406	541	835663,2	742369,7
24	835750,7	743398,9	283	835680,2	743406,9	542	835663,3	742369,8
25	835750,8	743398,8	284	835691	743408,8	543	835663,6	742370,1
26	835755,3	743394,2	285	835691,2	743408,8	544	835663,7	742370,2
27	835759,9	743390,6	286	835691,4	743408,9	545	835663,8	742370,3
28	835760	743390,5	287	835691,6	743408,9	546	835664	742370,5
29	835760,2	743390,3	288	835691,6	743408,9	547	835664,1	742370,5
30	835760,3	743390,3	289	835691,8	743408,9	548	835674	742378,5
31	835760,4	743390,2	290	835691,9	743408,9	549	835685,9	742388,4
32	835763,1	743386,5	291	835701,9	743409,9	550	835686	742388,5
33	835763,1	743386,3	292	835702	743410	551	835688,1	742389,8
34	835766,6	743377,8	293	835702,2	743410	552	835688,2	742389,9
35	835766,7	743377,7	294	835702,3	743410	553	835688,5	742390
36	835766,7	743377,5	295	835702,4	743410	554	835688,6	742390,1
37	835766,7	743377,4	296	835702,8	743410	555	835694	742392,4
38	835773,3	743356,1	297	835702,9	743410	556	835701,2	742398,7

"Por medio del cual se modifica el artículo primero de la Resolución 2317 de 2012, modificado por la Resolución 563 de 2013"

Punto	x	y	Punto	x	y	Punto	x	y
39	835782,5	743352	298	835703	743410	557	835724,7	742425,3
40	835782,6	743351,9	299	835722	743410	558	835724,8	742425,4
41	835782,7	743351,9	300	835722,2	743410	559	835725,1	742425,6
42	835782,8	743351,8	301	835751,3	742943,9	560	835725,2	742425,7
43	835783	743351,7	302	835745	742961,2	561	835740,2	742440,7
44	835787,5	743347,5	303	835744,3	742962,4	562	835740,3	742440,8
45	835787,5	743347,4	304	835773,6	742941,2	563	835740,6	742441,1
46	835787,7	743347,1	305	835771,5	742933,1	564	835740,7	742441,2
47	835787,7	743347	306	835771,3	742934,3	565	835740,8	742441,3
48	835799,7	743324	307	835773,8	742942,4	566	835741,1	742441,6
49	835799,7	743324	308	835773,8	742942,4	567	835741,3	742441,7
50	835800,8	743320,5	309	835773,8	742942,4	568	835741,3	742441,7
51	835800,9	743320,4	310	835773,7	742941,7	569	835741,3	742441,7
52	835800,9	743320,3	311	835773,6	742941,3	570	835741,3	742441,8
53	835800,9	743320,1	312	835773,6	742941,2	571	835744,9	742444,4
54	835800,9	743320	313	835754,8	742877,7	572	835754,5	742453,1
55	835802,9	743300	314	835755,8	742869,3	573	835756	742455,5
56	835802,9	743300	315	835744,7	742896,9	574	835756	742455,5
57	835802,9	743299,8	316	835744,7	742897	575	835756,1	742455,5
58	835800,8	743292,4	317	835744,6	742897,3	576	835772,2	742440
59	835800,7	743292,3	318	835744	742901,8	577	835772,2	742440
60	835800,6	743292,2	319	835744	742902,2	578	835772,1	742439,9
61	835800,5	743292	320	835744	742902,3	579	835772,1	742439,8
62	835800,4	743291,9	321	835747	742926,3	580	835772	742439,7
63	835781,7	743269,5	322	835747	742926,3	581	835770,4	742437,9
64	835776,3	743253,2	323	835747	742926,4	582	835770,3	742437,8
65	835777,2	743249	324	835747	742926,4	583	835759,3	742427,8
66	835783,4	743241,6	325	835747,1	742926,5	584	835759,3	742427,8
67	835783,5	743241,5	326	835747,3	742927,6	585	835759,2	742427,7
68	835783,5	743241,4	327	835747,3	742927,8	586	835759,2	742427,7
69	835783,5	743241,4	328	835749,2	742934,8	587	835759,1	742427,6
70	835783,5	743241,4	329	835749,2	742934,8	588	835758,8	742427,3
71	835787,5	743234,4	330	835749,2	742934,6	589	835758,6	742427,2
72	835787,6	743234,3	331	835749,2	742934,5	590	835758,6	742427,2
73	835787,7	743234	332	835749,2	742934,3	591	835758,6	742427,2
74	835786,8	743222,4	333	835749,2	742934,2	592	835758,5	742427,2
75	835786,7	743222,3	334	835754,8	742877,9	593	835755,2	742424,6
76	835786,6	743222,2	335	835754,8	742877,9	594	835741	742410,4
77	835786,5	743222	336	835754,8	742877,7	595	835717,2	742383,6
78	835786,5	743222	337	835754,8	742877,7	596	835717,1	742383,5
79	835779,9	743214	338	835763,6	742736,1	597	835716,4	742382,8
80	835779,9	743207	339	835779,1	742751,7	598	835716,3	742382,7
81	835779,9	743206,8	340	835788,8	742768,7	599	835707,3	742374,7
82	835779,9	743205,7	341	835788	742791,5	600	835707,2	742374,7
83	835779,9	743205,5	342	835788	742791,7	601	835707,2	742374,7
84	835779,9	743205,5	343	835788	742791,8	602	835707,2	742374,7

"Por medio del cual se modifica el artículo primero de la Resolución 2317 de 2012, modificado por la Resolución 563 de 2013"

Punto	x	y	Punto	x	y	Punto	x	y
85	835779,8	743205,4	344	835789,6	742804,6	603	835707,1	742374,6
86	835779,8	743205,4	345	835781,2	742825,6	604	835706,8	742374,3
87	835777,8	743191,4	346	835775,2	742834	605	835704,4	742372,9
88	835777,8	743191,3	347	835777,3	742874,7	606	835704,3	742372,8
89	835777,8	743190,9	348	835782,7	742861,3	607	835698,8	742370,5
90	835774,1	743184,6	349	835811,2	742810	608	835688	742361,5
91	835773,8	743184,3	350	835811,2	742809,9	609	835688	742361,5
92	835773,6	743184,2	351	835811,9	742804,7	610	835687,9	742361,4
93	835773,6	743184,2	352	835811,9	742804,5	611	835687,8	742361,4
94	835773,6	743184,2	353	835811,9	742804,5	612	835146,6	742254,6
95	835773,5	743184,2	354	835811,8	742804,4	613	835164,5	742250,1
96	835766,4	743178,8	355	835811,8	742804,4	614	835176,2	742251,8
97	835760,4	743172	356	835810	742791,4	615	835193	742254,8
98	835758,9	743168,7	357	835779,9	742721,4	616	835193,1	742254,8
99	835758,9	743147	358	835774,8	742700	617	835210,5	742247,1
100	835758,9	743146,8	359	835772,9	742684,8	618	835225,1	742242,8
101	835758,9	743146,4	360	835770,9	742660,5	619	835242	742240,9
102	835758,9	743146,2	361	835770,9	742645	620	835254,8	742239,9
103	835758,9	743146,1	362	835770,9	742644,8	621	835254,9	742239,9
104	835758,2	743143	363	835770,9	742644,5	622	835255,3	742239,9
105	835758,2	743142,9	364	835770,9	742644,4	623	835255,4	742239,9
106	835754,7	743134,1	365	835769,9	742623,4	624	835271,7	742231,9
107	835752,8	743121,4	366	835769,9	742623,4	625	835284,2	742226,5
108	835752,8	743121,3	367	835769	742604,9	626	835286,4	742226,1
109	835749,3	743114,8	368	835754	742545,3	627	835292,5	742226,9
110	835749,2	743114,7	369	835756,3	742535,1	628	835306,4	742228,8
111	835749,1	743114,6	370	835754,5	742540,5	629	835306,4	742228,8
112	835748,9	743114,4	371	835754,5	742540,6	630	835306,5	742228,9
113	835748,8	743114,4	372	835754	742545,2	631	835306,5	742228,9
114	835743,8	743110,4	373	835754	742545,3	632	835306,5	742228,9
115	835743,8	743110,3	374	835785,1	742503,8	633	835306,6	742228,9
116	835743,7	743110,3	375	835764,8	742479,1	634	835306,7	742228,9
117	835743,6	743110,2	376	835764,7	742479,1	635	835323,7	742230,9
118	835743,5	743110,1	377	835764,9	742489,2	636	835323,7	742230,9
119	835743,2	743109,9	378	835763,4	742500,2	637	835324	742230,9
120	835743,1	743109,8	379	835764,8	742479,1	638	835324	742230,9
121	835742,9	743109,7	380	835687,8	742361,4	639	835320,2	742208,3
122	835742,6	743109,5	381	835678,3	742353,7	640	835309,4	742207
123	835742,5	743109,4	382	835669,7	742345,2	641	835295,5	742205,1
124	835736,4	743105,9	383	835669,6	742345,1	642	835295,5	742205,1
125	835736,9	743097,7	384	835668,2	742343,9	643	835295,4	742205
126	835736,9	743097,7	385	835668,1	742343,8	644	835295,4	742205
127	835736,9	743097,5	386	835668	742343,8	645	835295,4	742205
128	835736,9	743097,1	387	835667,8	742343,7	646	835295,3	742205
129	835736,9	743097	388	835667,8	742343,6	647	835295,3	742205
130	835736,9	743081	389	835651,8	742333,6	648	835276,7	742205,8

“Por medio del cual se modifica el artículo primero de la Resolución 2317 de 2012, modificado por la Resolución 563 de 2013”

Punto	x	y	Punto	x	y	Punto	x	y
131	835736,9	743080,8	390	835651,7	742333,6	649	835276,6	742205,8
132	835736,9	743080,4	391	835651,5	742333,5	650	835276,6	742205,8
133	835736,8	743079	392	835651,4	742333,4	651	835262,6	742211,8
134	835736,7	743078,8	393	835645,4	742332	652	835262,5	742211,9
135	835736,7	743078,8	394	835645,2	742332	653	835262,2	742212
136	835736,7	743078,6	395	835645,2	742332	654	835262,1	742212,1
137	835736,7	743078,6	396	835645	742332	655	835262	742212,1
138	835734,7	743069,6	397	835645	742332	656	835261,8	742212,2
139	835734,7	743069,5	398	835637,8	742332,6	657	835261,7	742212,3
140	835734,6	743069,3	399	835614,2	742316,9	658	835250,8	742218,2
141	835734,6	743069,3	400	835604,3	742309,9	659	835240,1	742219
142	835732,6	743061,3	401	835604,2	742309,9	660	835240	742219
143	835732,6	743061,2	402	835604,1	742309,8	661	835239,8	742219
144	835732,6	743061,1	403	835604,1	742309,8	662	835239,7	742219
145	835732,6	743061,1	404	835603,9	742309,7	663	835219,9	742221,4
146	835732,5	743061	405	835603,6	742309,5	664	835219,8	742221,4
147	835732,5	743060,8	406	835603,4	742309,4	665	835192,7	742232,4
148	835732,5	743060,7	407	835603,3	742309,3	666	835179,9	742230,1
149	835729,6	743051,3	408	835603	742309,2	667	835179,8	742230,1
150	835734,2	743038,9	409	835602,8	742309,1	668	835179,6	742230,1
151	835737,8	743029,9	410	835602,8	742309,1	669	835179,5	742230,1
152	835743,2	743021	411	835602,6	742309	670	835162	742228,1
153	835752,9	743007,3	412	835602,6	742309	671	835161,8	742228,2
154	835752,9	743007,3	413	835587,7	742302	672	835161,7	742228,2
155	835753,1	743007,1	414	835569,9	742293,1	673	835161,4	742228,3
156	835753,1	743007,1	415	835569,9	742293,1	674	835161,3	742228,3
157	835754,9	743000,1	416	835569,8	742293,1	675	835141,5	742233,2
158	835754,9	742999,8	417	835569,8	742293,1	676	835132,6	742235
159	835754,9	742999,7	418	835569,7	742293	677	835117,8	742235,8
160	835754,1	742992,8	419	835569,3	742292,9	678	835113,5	742234,1
161	835756,2	742985,3	420	835569,2	742292,8	679	835109,9	742228,1
162	835760,3	742978,5	421	835562,7	742292,2	680	835105,4	742216,4
163	835732,8	742998,1	422	835562,4	742292,3	681	835101,5	742203,7
164	835732,7	742998,1	423	835562,3	742292,3	682	835101,4	742203,6
165	835732,4	742998,3	424	835554,3	742294,3	683	835101,4	742203,5
166	835732,3	742998,4	425	835554,2	742294,3	684	835101,4	742203,4
167	835732,2	742998,5	426	835554,1	742294,3	685	835101,3	742203,3
168	835725	743008,6	427	835554,1	742294,3	686	835101,2	742202,9
169	835725	743008,6	428	835554,1	742294,3	687	835101,1	742202,7
170	835724,5	743009,3	429	835554	742294,4	688	835101	742202,6
171	835718,5	743019,3	430	835553,9	742294,4	689	835100,9	742202,2
172	835718,5	743019,3	431	835548,4	742296	690	835100,8	742202,1
173	835717,8	743020,7	432	835540,3	742296	691	835100,8	742202
174	835717,8	743020,8	433	835531,7	742292	692	835100,6	742201,7
175	835717,7	743020,8	434	835524,2	742288,3	693	835100,5	742201,6
176	835717,7	743020,9	435	835512,6	742281,5	694	835091,6	742185,6



"Por medio del cual se modifica el artículo primero de la Resolución 2317 de 2012, modificado por la Resolución 563 de 2013"

Punto	x	y	Punto	x	y	Punto	x	y
177	835713,7	743030,9	436	835494,7	742270,6	695	835091,6	742185,6
178	835713,7	743030,9	437	835468,7	742254,6	696	835091,5	742185,5
179	835713,7	743031	438	835468,6	742254,6	697	835091,5	742185,5
180	835713,6	743031,1	439	835449,2	742247,8	698	835091,4	742185,4
181	835707,6	743047,1	440	835438,2	742242,3	699	835091,2	742185
182	835707,6	743047,2	441	835419,6	742231,6	700	835091,2	742184,9
183	835707,6	743047,3	442	835419,5	742231,5	701	835084,4	742174,9
184	835707,5	743047,4	443	835419,4	742231,5	702	835084,4	742174,8
185	835707,4	743054,1	444	835419,3	742231,5	703	835083,5	742173,9
186	835707,4	743054,2	445	835419,2	742231,5	704	835069,6	742190,9
187	835711,3	743066,9	446	835403,5	742226,5	705	835069,1	742191,4
188	835713,2	743074,5	447	835384,8	742219,6	706	835072,6	742196,8
189	835714,9	743082,2	448	835384,7	742219,6	707	835080,8	742211,3
190	835714,9	743096,6	449	835384,5	742219,6	708	835084,4	742223,2
191	835714	743111,2	450	835384,5	742219,5	709	835084,5	742223,3
192	835714	743111,2	451	835384,3	742219,5	710	835084,5	742223,4
193	835714	743111,4	452	835384	742219,4	711	835084,5	742223,5
194	835718,8	743121,1	453	835383,8	742219,3	712	835084,6	742223,6
195	835719	743121,2	454	835383,7	742219,3	713	835084,6	742223,8
196	835719,3	743121,4	455	835383,4	742219,2	714	835084,7	742223,9
197	835719,4	743121,5	456	835383,3	742219,2	715	835089,7	742236,9
198	835730,7	743128	457	835365,3	742215,2	716	835089,7	742237
199	835731,7	743128,8	458	835365,3	742215,2	717	835089,8	742237,1
200	835733,1	743138,5	459	835365,1	742215,2	718	835089,8	742237,2
201	835733,1	743138,6	460	835365,1	742215,2	719	835089,9	742237,3
202	835733,5	743140,3	461	835364,9	742215,1	720	835090	742237,7
203	835733,7	743140,9	462	835364,5	742215,1	721	835090,1	742237,8
204	835733,7	743141	463	835364,4	742215	722	835090,2	742238
205	835736,9	743149,1	464	835364,2	742215	723	835090,3	742238,3
206	835736,9	743171	465	835363,8	742215	724	835090,4	742238,5
207	835737,7	743175	466	835363,7	742215	725	835090,4	742238,5
208	835737,8	743175,2	467	835363,7	742215	726	835090,5	742238,6
209	835737,8	743175,2	468	835363,6	742215	727	835090,5	742238,6
210	835737,8	743175,3	469	835363,6	742215	728	835096,5	742248,6
211	835737,8	743175,3	470	835348,6	742214,1	729	835096,6	742248,7
212	835740,8	743182,3	471	835349,1	742236,2	730	835096,7	742249
213	835740,9	743182,4	472	835361,4	742236,9	731	835096,8	742249,1
214	835750,8	743194,4	473	835377,8	742240,5	732	835096,9	742249,2
215	835751,1	743194,6	474	835396,1	742247,3	733	835097,1	742249,5
216	835756,7	743199	475	835396,2	742247,3	734	835097,2	742249,6
217	835757,9	743207,7	476	835396,4	742247,3	735	835097,3	742249,8
218	835757,9	743218	477	835396,4	742247,4	736	835097,6	742250,1
219	835758	743218,1	478	835396,5	742247,4	737	835097,7	742250,2
220	835758	743218,5	479	835396,6	742247,4	738	835134,6	742256,9
221	835760,1	743224,5	480	835396,7	742247,5	739	835134,6	742256,9
222	835760,2	743224,6	481	835411,5	742252,1	740	835134,6	742256,9

“Por medio del cual se modifica el artículo primero de la Resolución 2317 de 2012, modificado por la Resolución 563 de 2013”

Punto	x	y	Punto	x	y	Punto	x	y
223	835760,3	743224,7	482	835427,4	742261,4	741	835134,7	742256,9
224	835760,4	743224,9	483	835427,4	742261,4	742	835134,8	742256,9
225	835760,4	743224,9	484	835427,4	742261,5	743	835135,2	742256,9
226	835764,6	743230	485	835427,4	742261,5	744	835135,4	742256,9
227	835758,7	743236,7	486	835427,6	742261,6	745	835135,5	742256,8
228	835758,6	743236,8	487	835440	742267,8	746	835135,9	742256,8
229	835758,3	743237,1	488	835440	742267,8	747	835136,1	742256,7
230	835758,2	743237,3	489	835440,1	742267,8	748	835136,1	742256,7
231	835758,1	743237,4	490	835440,1	742267,8	749	835146,1	742254,7
232	835756,3	743241,3	491	835460,2	742274,9	750	835146,2	742254,7
233	835756,2	743241,6	492	835483,1	742289,3	751	835146,5	742254,6
234	835756,2	743241,8	493	835483,1	742289,3	752	835146,6	742254,6
235	835754,2	743251,8	494	835483,2	742289,3	753	835749	742692,2
236	835754,2	743251,8	495	835483,2	742289,3	754	835748,3	742673,8
237	835754,1	743252	496	835501,2	742300,3	755	835747,7	742644,3
238	835754,5	743257,3	497	835501,3	742300,4	756	835747,2	742620,4
239	835754,5	743257,4	498	835501,4	742300,4	757	835746,7	742598,1
240	835780,5	743302,4	499	835501,4	742300,5	758	835746,5	742579,6
241	835779,2	743315,7	500	835513,4	742307,5	759	835798,1	742839,8
242	835769,9	743333,5	501	835513,4	742307,5	760	835115,1	742257,9
243	835759,1	743339,2	502	835513,4	742307,5	761	835537,4	742317,9
244	835756	743342,3	503	835513,4	742307,5	762	835784,7	742467
245	835634,9	743384,8	504	835513,6	742307,6	763	835776,6	742570,7
246	835634,9	743384,9	505	835513,9	742307,7	764	835797,2	742739
247	835634,8	743385	506	835514	742307,8	765	835810,9	742764,7
248	835633,8	743386,9	507	835522	742311,8	766	835639,8	743381,1
249	835633,6	743387,3	508	835522	742311,8	767	835648,2	743379,6
250	835633,6	743387,5	509	835522,1	742311,8	768	835666,3	743385,5
251	835633,6	743394,5	510	835522,1	742311,8	769	835679,8	743391,4
252	835633,6	743394,7	511	835522,2	742311,9	770	835702,2	743392,6
253	835633,8	743395,1	512	835522,3	742311,9	771	835719,4	743389,7
254	835637,3	743399,7	513	835522,4	742312	772	835740,5	743376,6
255	835637,4	743399,8	514	835549,9	742318	773	835750,2	743359,8
256	835642,3	743401,9	515	835550,1	742317,9	774	835749,8	743349,2
257	835642,4	743401,9	516	835550,5	742317,9	775	835763,3	743281,4
258	835649,3	743402,9	517	835550,7	742317,9			
259	835655,2	743403,9	518	835559,8	742315,6			

**Pozo Gigante 4 - Pozo Gigante 7 (4,6 hectáreas)**

Punto	X	Y	Punto	X	Y	Punto	X	Y
1	834950,4	741953,1	591	834728,6	740861,2	1181	834820,6	741120,6
2	834950,1	741953	592	834728,7	740860,8	1182	834820,7	741120,8
3	834949,7	741953	593	834728,7	740860,6	1183	834820,9	741121,1
4	834949,4	741952,9	594	834728,7	740860,5	1184	834821	741121,2
5	834949,1	741952,9	595	834728,7	740860,3	1185	834821	741121,2

"Por medio del cual se modifica el artículo primero de la Resolución 2317 de 2012, modificado por la Resolución 563 de 2013"

Punto	X	Y	Punto	X	Y	Punto	X	Y
6	834948,8	741952,9	596	834728,8	740860,3	1186	834821,1	741121,2
7	834948,7	741952,9	597	834730	740847,9	1187	834821,1	741121,2
8	834924,1	741953,1	598	834730	740847,8	1188	834826	741126,8
9	834913,8	741943,8	599	834730	740847,6	1189	834826,1	741126,9
10	834913,8	741943,8	600	834730	740847,5	1190	834826,4	741127,2
11	834913,7	741943,7	601	834730	740847,3	1191	834826,5	741127,3
12	834913,7	741943,7	602	834730	740847	1192	834826,6	741127,4
13	834913,6	741943,6	603	834730	740846,8	1193	834826,9	741127,6
14	834913,3	741943,4	604	834730	740846,6	1194	834827	741127,7
15	834913,2	741943,3	605	834730	740846,2	1195	834827,1	741127,9
16	834911,6	741921,4	606	834730	740846,1	1196	834827,4	741128,1
17	834914,1	741916,8	607	834730	740845,9	1197	834827,5	741128,2
18	834917,1	741912,4	608	834729,9	740845,5	1198	834827,6	741128,3
19	834952,8	741888,8	609	834729,9	740845,4	1199	834827,8	741128,4
20	834952,9	741888,8	610	834729,9	740845,2	1200	834827,9	741128,5
21	834953	741888,6	611	834729,8	740844,8	1201	834836,7	741134,6
22	834953,1	741888,6	612	834729,8	740844,6	1202	834836,7	741134,7
23	834953,1	741888,6	613	834729,8	740844,5	1203	834836,9	741134,7
24	834953,2	741888,5	614	834729,7	740844,1	1204	834836,9	741134,8
25	834953,3	741888,4	615	834729,6	740843,9	1205	834837	741134,8
26	834956,8	741885,6	616	834729,6	740843,9	1206	834837,2	741134,9
27	834956,8	741885,5	617	834729,6	740843,8	1207	834837,2	741135
28	834957	741885,4	618	834729,6	740843,7	1208	834857,4	741147,4
29	834957,1	741885,3	619	834727	740834,7	1209	834858,5	741148,5
30	834957,2	741885,2	620	834726,9	740834,6	1210	834859,4	741151,2
31	834957,5	741885	621	834726,8	740834,3	1211	834859,2	741154,9
32	834957,6	741884,8	622	834726,8	740834,2	1212	834857,4	741163,2
33	834957,6	741884,8	623	834726,8	740834	1213	834857,4	741163,2
34	834957,7	741884,8	624	834726,6	740833,7	1214	834857,4	741163,3
35	834957,7	741884,8	625	834726,6	740833,5	1215	834857,4	741163,3
36	834960,8	741881,6	626	834726,5	740833,4	1216	834857,4	741163,5
37	834960,9	741881,5	627	834726,4	740833,2	1217	834857,3	741163,9
38	834961,1	741881,2	628	834726,4	740833,1	1218	834857,3	741164
39	834961,2	741881,1	629	834717,1	740815,7	1219	834857,3	741164,2
40	834961,3	741881	630	834717	740815,6	1220	834857,2	741164,6
41	834961,5	741880,8	631	834716,8	740815,3	1221	834857,2	741164,7
42	834961,6	741880,7	632	834716,8	740815,2	1222	834857,2	741164,9
43	834964,4	741877,2	633	834716,7	740815	1223	834857,2	741165,3
44	834964,4	741877,1	634	834716,5	740814,7	1224	834857,2	741165,5
45	834964,4	741877,1	635	834716,4	740814,6	1225	834857,2	741165,6
46	834964,5	741877,1	636	834716,3	740814,6	1226	834857,2	741166
47	834964,5	741877	637	834716,3	740814,5	1227	834857,2	741166,2
48	834964,7	741876,8	638	834716,3	740814,5	1228	834857,2	741166,2

“Por medio del cual se modifica el artículo primero de la Resolución 2317 de 2012, modificado por la Resolución 563 de 2013”

Punto	X	Y	Punto	X	Y	Punto	X	Y
49	834964,8	741876,7	639	834714,9	740812,7	1229	834857,2	741166,3
50	834990,5	741847,9	640	834714,8	740812,6	1230	834857,2	741166,3
51	834990,5	741847,7	641	834714,6	740812,3	1231	834860,1	741202,8
52	834990,6	741847,7	642	834714,5	740812,2	1232	834860,1	741204,2
53	834990,6	741847,6	643	834714,4	740812,1	1233	834860	741205,2
54	834990,6	741847,6	644	834714,1	740811,8	1234	834859,7	741206,1
55	834992,4	741843,9	645	834714	740811,7	1235	834859,2	741206,9
56	834992,4	741843,8	646	834701,4	740803,3	1236	834858,7	741207,7
57	834992,6	741843,5	647	834701,2	740803,2	1237	834858	741208,3
58	834992,6	741843,4	648	834701,1	740803,2	1238	834857,2	741208,9
59	834992,7	741843,2	649	834695,8	740801,6	1239	834856,4	741209,3
60	834992,8	741842,8	650	834695,7	740801,6	1240	834855	741209,7
61	834992,9	741842,7	651	834695,5	740801,5	1241	834839,7	741213
62	834992,9	741842,6	652	834695,5	740801,5	1242	834839,6	741213
63	834993	741842,2	653	834695,3	740801,5	1243	834839,3	741213,1
64	834993	741842,1	654	834694,9	740801,4	1244	834839,2	741213,1
65	834994,1	741838,2	655	834694,8	740801,3	1245	834839,1	741213,1
66	834994,1	741838,1	656	834694,7	740801,3	1246	834839,1	741213,2
67	834994,2	741838,1	657	834694,5	740801,3	1247	834839	741213,2
68	834994,2	741838	658	834694,4	740801,3	1248	834834,3	741214,5
69	834994,2	741837,9	659	834681,9	740799,2	1249	834834,1	741214,5
70	834994,3	741837,5	660	834676,9	740797,6	1250	834833,8	741214,6
71	834994,3	741837,3	661	834672,3	740795,1	1251	834833,7	741214,7
72	834994,4	741837,2	662	834669,2	740792,5	1252	834833,6	741214,7
73	834994,4	741836,8	663	834655,8	740763,9	1253	834833,2	741214,9
74	834994,4	741836,6	664	834654,3	740759,1	1254	834833	741214,9
75	834994,5	741836,6	665	834653	740753,6	1255	834833	741214,9
76	834994,5	741836,4	666	834652,2	740747,6	1256	834828,4	741216,9
77	834994,5	741836,3	667	834652,4	740742,9	1257	834828,3	741216,9
78	834994,8	741833,3	668	834654,7	740732,8	1258	834827,9	741217,1
79	834994,8	741833,2	669	834664,6	740718,8	1259	834827,8	741217,1
80	834994,8	741832,8	670	834669,4	740714,8	1260	834827,7	741217,2
81	834994,8	741832,5	671	834669,4	740714,8	1261	834827,4	741217,4
82	834994,8	741832,4	672	834669,6	740714,7	1262	834827,2	741217,4
83	834993,8	741820,7	673	834669,6	740714,6	1263	834805,3	741231,2
84	834993,8	741820,5	674	834669,7	740714,5	1264	834798,5	741235
85	834993,8	741820,4	675	834670	740714,3	1265	834788,4	741240,5
86	834989,4	741792,3	676	834670,1	740714,1	1266	834788,3	741240,5
87	834989,3	741792,2	677	834670,3	740714	1267	834788,2	741240,6
88	834989,3	741792	678	834670,5	740713,7	1268	834788,1	741240,6
89	834989,3	741791,9	679	834670,6	740713,6	1269	834788	741240,7
90	834987,5	741782,8	680	834670,7	740713,5	1270	834787,8	741240,8
91	834987,5	741782,8	681	834671	740713,2	1271	834787,7	741240,9

"Por medio del cual se modifica el artículo primero de la Resolución 2317 de 2012, modificado por la Resolución 563 de 2013"

Punto	X	Y	Punto	X	Y	Punto	X	Y
92	834987,5	741782,6	682	834671,1	740713,1	1272	834784,1	741243,2
93	834987,4	741782,2	683	834671,1	740713	1273	834784	741243,3
94	834987,3	741782,1	684	834671,1	740713	1274	834783,9	741243,3
95	834987,3	741782,1	685	834671,2	740713	1275	834783,9	741243,3
96	834987,3	741782	686	834674,2	740708,9	1276	834783,8	741243,4
97	834987,3	741782	687	834674,3	740708,8	1277	834783,5	741243,6
98	834977,3	741754,4	688	834674,5	740708,6	1278	834783,4	741243,7
99	834977,3	741754,4	689	834674,5	740708,4	1279	834766,9	741256
100	834977,2	741754,2	690	834674,6	740708,3	1280	834766,8	741256
101	834977,2	741754,1	691	834674,8	740708	1281	834766,8	741256,1
102	834977,1	741754	692	834674,9	740707,8	1282	834766,8	741256,1
103	834977	741753,8	693	834675	740707,7	1283	834766,7	741256,1
104	834976,9	741753,7	694	834675,2	740707,3	1284	834766,6	741256,2
105	834972,5	741745,6	695	834675,3	740707,2	1285	834766,6	741256,2
106	834972,5	741745,6	696	834675,3	740707,1	1286	834757,8	741263,2
107	834972,4	741745,4	697	834675,5	740706,7	1287	834757,7	741263,3
108	834972,4	741745,4	698	834675,6	740706,5	1288	834757,5	741263,5
109	834972,4	741745,4	699	834675,6	740706,4	1289	834757,4	741263,6
110	834972,3	741745,3	700	834675,8	740706	1290	834757,4	741263,6
111	834972,3	741745,2	701	834675,8	740705,9	1291	834757,3	741263,6
112	834962,2	741728,4	702	834675,8	740705,9	1292	834757,3	741263,7
113	834960,8	741725,5	703	834679,5	740691,9	1293	834753	741267,6
114	834963,3	741706,6	704	834679,6	740691,7	1294	834752,8	741267,7
115	834980,4	741683,6	705	834679,6	740691,4	1295	834752,6	741268
116	834980,4	741683,5	706	834679,6	740691,3	1296	834752,5	741268
117	834980,6	741683,3	707	834679,6	740691,1	1297	834717,3	741309,9
118	834980,7	741683,2	708	834679,7	740690,7	1298	834717,1	741310,1
119	834980,7	741683,1	709	834679,7	740690,6	1299	834717	741310,2
120	834980,8	741683	710	834679,7	740690,4	1300	834691	741347
121	834980,8	741682,9	711	834679,7	740690,1	1301	834690,9	741347
122	834983,3	741678,9	712	834679,9	740678,3	1302	834690,8	741347,2
123	834983,4	741678,9	713	834679,9	740678,3	1303	834690,8	741347,2
124	834983,5	741678,7	714	834679,9	740678,2	1304	834690,8	741347,2
125	834983,5	741678,6	715	834679,9	740678,2	1305	834690,8	741347,2
126	834983,6	741678,4	716	834679,9	740678,1	1306	834690,8	741347,3
127	834983,8	741678,1	717	834679,9	740678	1307	834684,2	741357,2
128	834983,9	741678	718	834679,9	740677,7	1308	834684,1	741357,4
129	834983,9	741677,8	719	834679,9	740677,6	1309	834683,9	741357,7
130	834984,1	741677,5	720	834679,1	740662,4	1310	834683,8	741357,8
131	834984,1	741677,4	721	834679,1	740662,4	1311	834683,8	741357,8
132	834986	741673,1	722	834679,1	740662,3	1312	834683,8	741357,9
133	834986	741673,1	723	834679,1	740662,3	1313	834683,8	741357,9
134	834986	741673	724	834679,1	740662,3	1314	834663,5	741403,5

“Por medio del cual se modifica el artículo primero de la Resolución 2317 de 2012, modificado por la Resolución 563 de 2013”

Punto	X	Y	Punto	X	Y	Punto	X	Y
135	834986	741673	725	834679,1	740662,2	1315	834663,5	741403,6
136	834986,1	741672,8	726	834679,1	740662,2	1316	834663,4	741403,8
137	834986,2	741672,5	727	834678,4	740653,5	1317	834663,4	741403,8
138	834986,3	741672,3	728	834678,4	740653,4	1318	834661	741412,1
139	834986,3	741672,2	729	834678,4	740653,1	1319	834657,5	741422,8
140	834986,4	741671,8	730	834678,3	740652,9	1320	834647	741448,3
141	834986,5	741671,6	731	834678,3	740652,8	1321	834646,9	741448,4
142	834986,5	741671,6	732	834678,3	740652,4	1322	834646,8	741448,7
143	834986,5	741671,5	733	834678,2	740652,2	1323	834646,8	741448,8
144	834986,5	741671,5	734	834678,2	740652,1	1324	834646,8	741448,9
145	834987,7	741666,9	735	834678,1	740651,7	1325	834646,7	741448,9
146	834987,7	741666,8	736	834678,1	740651,5	1326	834646,7	741449
147	834987,8	741666,5	737	834678	740651,4	1327	834643,6	741458,7
148	834987,8	741666,4	738	834677,9	740651	1328	834643,5	741458,8
149	834987,8	741666,2	739	834677,9	740650,8	1329	834643,5	741459,1
150	834987,9	741665,8	740	834677,8	740650,7	1330	834643,4	741459,2
151	834987,9	741665,7	741	834677,7	740650,3	1331	834643,4	741459,3
152	834987,9	741665,6	742	834677,6	740650,2	1332	834643,4	741459,4
153	834988	741665,4	743	834677,5	740650	1333	834643,4	741459,4
154	834988	741665,3	744	834677,4	740649,7	1334	834638,9	741480,1
155	834988,4	741660,6	745	834677,3	740649,5	1335	834638,9	741480,2
156	834988,4	741660,5	746	834677,2	740649,4	1336	834638,9	741480,5
157	834988,4	741660,4	747	834677	740649	1337	834638,8	741480,6
158	834988,4	741660,3	748	834677	740648,9	1338	834638,8	741480,7
159	834986,8	741647,9	749	834676,9	740648,7	1339	834638,8	741480,8
160	834986,8	741647,8	750	834676,7	740648,4	1340	834638,8	741480,8
161	834986,8	741647,6	751	834676,6	740648,3	1341	834637,7	741491
162	834986,7	741647,5	752	834676,5	740648,1	1342	834637,7	741491,1
163	834986,7	741647,3	753	834676,3	740647,8	1343	834637,7	741491,4
164	834986,6	741647	754	834676,2	740647,7	1344	834637,7	741491,5
165	834986,5	741646,8	755	834676,1	740647,5	1345	834637,6	741491,5
166	834986,5	741646,7	756	834675,8	740647,2	1346	834637,6	741491,7
167	834986,4	741646,4	757	834675,7	740647,1	1347	834637,6	741491,7
168	834986,3	741646,3	758	834675,6	740647	1348	834637,5	741512,9
169	834984,6	741641,9	759	834675,4	740646,8	1349	834637,5	741513
170	834984,6	741641,9	760	834675,3	740646,7	1350	834637,5	741513,2
171	834984,6	741641,8	761	834672,7	740644	1351	834637,5	741513,3
172	834984,6	741641,8	762	834672,4	740643,7	1352	834637,5	741513,4
173	834984,5	741641,6	763	834664	740621,8	1353	834637,5	741513,6
174	834984,3	741641,3	764	834664	740621,8	1354	834637,5	741513,6
175	834984,3	741641,1	765	834663,9	740621,8	1355	834638,5	741523,8
176	834984,2	741641	766	834663,9	740621,8	1356	834638,5	741523,9
177	834984	741640,6	767	834663,9	740621,8	1357	834638,5	741524,1

"Por medio del cual se modifica el artículo primero de la Resolución 2317 de 2012, modificado por la Resolución 563 de 2013"

Punto	X	Y	Punto	X	Y	Punto	X	Y
178	834983,9	741640,5	768	834663,9	740621,7	1358	834638,5	741524,2
179	834983,9	741640,5	769	834663,9	740621,7	1359	834638,5	741524,3
180	834983,9	741640,4	770	834659,3	740608,3	1360	834638,6	741524,5
181	834983,9	741640,4	771	834659,2	740608,2	1361	834638,6	741524,5
182	834981,5	741636,4	772	834659,1	740607,8	1362	834640	741533,2
183	834981,4	741636,2	773	834659,1	740607,7	1363	834640,2	741534,6
184	834981,2	741636	774	834659	740607,6	1364	834640,2	741534,7
185	834981,2	741635,8	775	834658,8	740607,2	1365	834640,3	741534,9
186	834981,1	741635,7	776	834658,8	740607	1366	834640,3	741535
187	834980,8	741635,4	777	834658,7	740606,9	1367	834640,3	741535,1
188	834980,7	741635,3	778	834658,5	740606,6	1368	834640,4	741535,3
189	834980,7	741635,2	779	834658,4	740606,4	1369	834640,4	741535,3
190	834980,6	741635	780	834658,4	740606,4	1370	834642,7	741545,3
191	834980,5	741635	781	834658,3	740606,2	1371	834642,7	741545,4
192	834977,5	741631,3	782	834658,3	740606,2	1372	834642,8	741545,5
193	834977,5	741631,3	783	834651,8	740595,5	1373	834642,8	741545,6
194	834977,3	741631,1	784	834645,9	740578,1	1374	834642,8	741545,6
195	834977,3	741631,1	785	834645,9	740578,1	1375	834642,8	741545,6
196	834977,2	741631	786	834645,9	740578,1	1376	834642,8	741545,7
197	834976,9	741630,7	787	834645,9	740578,1	1377	834649,8	741571,7
198	834976,8	741630,6	788	834645,9	740578	1378	834649,9	741571,8
199	834976,7	741630,5	789	834645,8	740577,8	1379	834649,9	741572
200	834976,4	741630,2	790	834645,8	740577,8	1380	834649,9	741572
201	834976,3	741630,1	791	834637,9	740557	1381	834652,9	741581,7
202	834972,8	741627	792	834631,5	740539,3	1382	834652,9	741581,8
203	834972,8	741627	793	834631,5	740539,3	1383	834653	741582
204	834972,8	741627	794	834631,5	740539,2	1384	834653	741582
205	834972,8	741627	795	834631,5	740539,2	1385	834653,1	741582,1
206	834972,7	741626,9	796	834625,4	740522,9	1386	834653,1	741582,3
207	834972,3	741626,6	797	834620,7	740501,2	1387	834653,2	741582,4
208	834972,2	741626,5	798	834620,7	740500,7	1388	834661,3	741601,8
209	834972,1	741626,4	799	834620,7	740500,4	1389	834661,4	741601,8
210	834971,8	741626,2	800	834620,6	740500,1	1390	834661,4	741602
211	834971,6	741626,1	801	834620,6	740499,8	1391	834661,5	741602
212	834971,6	741626,1	802	834618,9	740500,3	1392	834661,5	741602,1
213	834971,5	741626	803	834615,8	740501	1393	834661,6	741602,4
214	834971,4	741626	804	834612,5	740501,6	1394	834661,7	741602,4
215	834967,5	741623,4	805	834609,3	740501,9	1395	834666,6	741611,3
216	834967,4	741623,4	806	834606	740502	1396	834666,6	741611,4
217	834967,2	741623,2	807	834602,7	740501,9	1397	834666,6	741611,5
218	834967,1	741623,2	808	834599,5	740501,6	1398	834666,7	741611,6
219	834966,9	741623,1	809	834598,8	740501,5	1399	834666,7	741611,7
220	834966,6	741622,9	810	834598,8	740501,6	1400	834666,9	741611,9

“Por medio del cual se modifica el artículo primero de la Resolución 2317 de 2012, modificado por la Resolución 563 de 2013”

Punto	X	Y	Punto	X	Y	Punto	X	Y
221	834966,4	741622,8	811	834598,7	740501,9	1401	834666,9	741612
222	834966,3	741622,8	812	834598,8	740502,3	1402	834672,4	741620,5
223	834966,1	741622,7	813	834598,8	740502,3	1403	834672,4	741620,6
224	834966	741622,6	814	834598,8	740503,5	1404	834672,5	741620,7
225	834961,7	741620,8	815	834598,9	740503,6	1405	834672,5	741620,7
226	834961,7	741620,7	816	834598,9	740504	1406	834672,6	741620,8
227	834961,5	741620,7	817	834598,9	740504,2	1407	834672,7	741621
228	834961,5	741620,7	818	834598,9	740504,3	1408	834672,8	741621,1
229	834961,3	741620,6	819	834599	740504,7	1409	834678,8	741629,3
230	834961	741620,5	820	834599	740504,9	1410	834678,9	741629,3
231	834960,8	741620,4	821	834599	740504,9	1411	834678,9	741629,4
232	834960,7	741620,4	822	834599,1	740505	1412	834679	741629,4
233	834960,3	741620,3	823	834599,1	740505	1413	834679	741629,5
234	834960,1	741620,2	824	834604	740528,3	1414	834679	741629,6
235	834960,1	741620,2	825	834604	740528,4	1415	834679,1	741629,6
236	834960,1	741620,2	826	834604,1	740528,7	1416	834711,7	741670,8
237	834960,1	741620,2	827	834604,2	740528,8	1417	834711,8	741670,9
238	834955,5	741619	828	834604,2	740529	1418	834712	741671,1
239	834955,4	741619	829	834604,3	740529,4	1419	834712	741671,2
240	834955,1	741618,9	830	834604,4	740529,5	1420	834712,1	741671,2
241	834954,9	741618,9	831	834604,4	740529,6	1421	834712,1	741671,3
242	834954,9	741618,9	832	834604,4	740529,8	1422	834712,1	741671,3
243	834954,8	741618,8	833	834604,5	740529,8	1423	834714,5	741674
244	834954,7	741618,8	834	834610,8	740546,9	1424	834714,6	741674,1
245	834954,2	741618,7	835	834617,3	740564,6	1425	834714,9	741674,3
246	834896	741608,2	836	834617,3	740564,6	1426	834714,9	741674,4
247	834895,9	741608,2	837	834617,3	740564,7	1427	834715,1	741674,5
248	834895,6	741608,2	838	834617,3	740564,7	1428	834715,3	741674,8
249	834895,5	741608,2	839	834625,1	740585,4	1429	834715,5	741674,9
250	834888,1	741607,2	840	834631,3	740603,7	1430	834718,2	741677,3
251	834888,1	741607,2	841	834631,3	740603,7	1431	834718,3	741677,4
252	834888	741607,2	842	834631,4	740603,8	1432	834718,6	741677,6
253	834887,6	741607,1	843	834631,5	740604,2	1433	834718,7	741677,7
254	834887,4	741607,1	844	834631,6	740604,3	1434	834737,8	741692,5
255	834887,4	741607,1	845	834631,6	740604,5	1435	834737,8	741692,5
256	834887,2	741607,1	846	834631,8	740604,8	1436	834737,8	741692,5
257	834887,2	741607,1	847	834631,9	740605	1437	834737,8	741692,5
258	834879,8	741606,8	848	834631,9	740605,1	1438	834737,9	741692,6
259	834879,6	741606,8	849	834632,1	740605,5	1439	834738,3	741692,9
260	834879,4	741606,8	850	834632,2	740605,6	1440	834738,4	741693
261	834879,3	741606,8	851	834632,2	740605,7	1441	834738,4	741693
262	834879,2	741606,8	852	834632,3	740605,8	1442	834738,5	741693
263	834878,9	741606,8	853	834632,3	740605,8	1443	834738,5	741693



"Por medio del cual se modifica el artículo primero de la Resolución 2317 de 2012, modificado por la Resolución 563 de 2013"

Punto	X	Y	Punto	X	Y	Punto	X	Y
264	834878,8	741606,8	854	834638,9	740616,6	1444	834742	741695,3
265	834871,4	741607,1	855	834647,9	740643,4	1445	834742,1	741695,4
266	834871,3	741607,1	856	834647,9	740643,4	1446	834742,4	741695,5
267	834871,2	741607,1	857	834648	740643,4	1447	834742,5	741695,6
268	834871,2	741607,2	858	834648	740643,4	1448	834742,6	741695,7
269	834871	741607,2	859	834648	740643,6	1449	834743	741695,8
270	834870,6	741607,2	860	834648,2	740643,9	1450	834743,1	741695,9
271	834870,4	741607,2	861	834648,2	740644,1	1451	834743,3	741696
272	834870,4	741607,2	862	834648,3	740644,2	1452	834743,6	741696,1
273	834870,4	741607,2	863	834648,4	740644,5	1453	834743,7	741696,2
274	834870,4	741607,2	864	834648,5	740644,6	1454	834747,5	741697,8
275	834854,8	741610,1	865	834653,3	740654,8	1455	834747,6	741697,8
276	834854,7	741610,1	866	834653,3	740654,8	1456	834747,6	741697,8
277	834854,5	741610,2	867	834653,4	740654,9	1457	834747,6	741697,8
278	834854,5	741610,2	868	834653,4	740654,9	1458	834747,8	741697,9
279	834854,3	741610,2	869	834653,4	740655	1459	834748,1	741698
280	834854	741610,3	870	834653,6	740655,4	1460	834748,3	741698,1
281	834853,9	741610,4	871	834653,7	740655,5	1461	834748,4	741698,1
282	834839,1	741616	872	834653,8	740655,7	1462	834748,8	741698,3
283	834839	741616,1	873	834654	740656	1463	834749	741698,3
284	834838,7	741616,2	874	834654,1	740656,1	1464	834749,1	741698,3
285	834838,6	741616,2	875	834654,2	740656,3	1465	834749,3	741698,4
286	834838,5	741616,3	876	834654,4	740656,6	1466	834749,4	741698,4
287	834838,3	741616,4	877	834654,5	740656,7	1467	834753,4	741699,3
288	834838,2	741616,5	878	834654,6	740656,9	1468	834753,5	741699,3
289	834831,7	741620	879	834654,9	740657,2	1469	834753,7	741699,4
290	834831,6	741620	880	834655	740657,3	1470	834753,7	741699,4
291	834831,5	741620,1	881	834655	740657,4	1471	834753,9	741699,4
292	834831,5	741620,1	882	834655,2	740657,6	1472	834754,3	741699,5
293	834831,3	741620,2	883	834655,3	740657,7	1473	834754,4	741699,5
294	834831	741620,4	884	834656,8	740659,2	1474	834754,6	741699,5
295	834830,9	741620,5	885	834657,1	740663,7	1475	834755	741699,6
296	834830,8	741620,5	886	834657,9	740678,3	1476	834755,2	741699,6
297	834824,7	741624,7	887	834656,9	740693	1477	834755,2	741699,6
298	834824,5	741624,8	888	834642,9	740709,9	1478	834755,3	741699,6
299	834824,2	741625	889	834642,8	740709,9	1479	834755,3	741699,6
300	834824,1	741625,1	890	834642,7	740710,1	1480	834759,4	741699,8
301	834824,1	741625,1	891	834642,7	740710,1	1481	834759,7	741699,8
302	834823,9	741625,2	892	834642,6	740710,2	1482	834759,9	741699,8
303	834823,9	741625,3	893	834642,3	740710,5	1483	834760	741699,8
304	834818,1	741629,9	894	834642,2	740710,7	1484	834760,2	741699,8
305	834818	741630	895	834642,1	740710,8	1485	834760,6	741699,8
306	834817,9	741630,1	896	834641,9	740711,1	1486	834760,7	741699,8

“Por medio del cual se modifica el artículo primero de la Resolución 2317 de 2012, modificado por la Resolución 563 de 2013”

Punto	X	Y	Punto	X	Y	Punto	X	Y
307	834817,8	741630,2	897	834641,8	740711,2	1487	834760,9	741699,8
308	834817,8	741630,2	898	834641,8	740711,3	1488	834761,2	741699,8
309	834817,8	741630,2	899	834641,8	740711,3	1489	834761,3	741699,8
310	834817,7	741630,2	900	834641,8	740711,3	1490	834765,5	741699,3
311	834768,2	741674,2	901	834637,7	740717,5	1491	834765,5	741699,3
312	834766	741675,9	902	834637,6	740717,7	1492	834765,6	741699,2
313	834764	741676,9	903	834637,4	740718	1493	834765,6	741699,2
314	834761,9	741677,5	904	834637,3	740718,1	1494	834765,7	741699,2
315	834759,7	741677,8	905	834637,2	740718,3	1495	834766,1	741699,2
316	834757,4	741677,7	906	834637,1	740718,6	1496	834766,3	741699,1
317	834755,2	741677,2	907	834637	740718,7	1497	834766,5	741699,1
318	834753,2	741676,3	908	834636,9	740718,8	1498	834766,8	741699
319	834750,9	741674,8	909	834636,9	740718,9	1499	834767	741699
320	834732,4	741660,5	910	834636,9	740719	1500	834767,1	741698,9
321	834730,5	741658,8	911	834630,7	740739	1501	834767,3	741698,9
322	834728,7	741656,8	912	834630,7	740739	1502	834767,3	741698,9
323	834696,4	741616,1	913	834630,6	740739,2	1503	834771,3	741697,7
324	834690,7	741608,4	914	834630,6	740739,3	1504	834771,4	741697,6
325	834685,7	741600,4	915	834630,6	740739,5	1505	834771,6	741697,6
326	834677,2	741583,7	916	834630,5	740739,9	1506	834771,7	741697,6
327	834673,8	741574,9	917	834630,5	740740	1507	834771,8	741697,5
328	834671	741565,8	918	834630,5	740740,2	1508	834772,2	741697,4
329	834664,1	741540,1	919	834630,4	740740,6	1509	834772,3	741697,3
330	834661,9	741530,7	920	834630,4	740740,7	1510	834772,5	741697,2
331	834661,7	741529,6	921	834630,4	740740,8	1511	834772,8	741697,1
332	834660,3	741521,4	922	834630,4	740741	1512	834773	741697
333	834659,5	741511,9	923	834630,4	740741,1	1513	834773	741697
334	834659,6	741493	924	834630,2	740747,9	1514	834773,1	741697
335	834660,6	741483,6	925	834630,2	740748	1515	834773,1	741697
336	834667,5	741456,1	926	834630,2	740748,1	1516	834776,8	741695,1
337	834671,1	741447,2	927	834630,2	740748,7	1517	834776,9	741695
338	834681,9	741418,8	928	834630,2	740748,9	1518	834777,2	741694,9
339	834682	741418,7	929	834630,2	740749,1	1519	834777,3	741694,8
340	834682	741418,5	930	834630,3	740749,5	1520	834777,5	741694,7
341	834682	741418,5	931	834630,3	740749,6	1521	834777,8	741694,5
342	834684,5	741410,2	932	834630,3	740749,7	1522	834777,9	741694,4
343	834688	741399,4	933	834630,3	740749,7	1523	834778	741694,3
344	834709	741359,5	934	834630,3	740749,7	1524	834778,3	741694,2
345	834743,2	741311,4	935	834631,3	740757,1	1525	834778,4	741694,1
346	834749,7	741302,8	936	834631,3	740757,2	1526	834781,7	741691,6
347	834756,6	741294,8	937	834631,4	740757,6	1527	834781,8	741691,6
348	834763,9	741287,3	938	834631,4	740757,7	1528	834781,8	741691,5
349	834771,8	741280,2	939	834631,4	740757,8	1529	834781,9	741691,5

“Por medio del cual se modifica el artículo primero de la Resolución 2317 de 2012, modificado por la Resolución 563 de 2013”

Punto	X	Y	Punto	X	Y	Punto	X	Y
350	834780,2	741273,5	940	834631,5	740758	1530	834782	741691,4
351	834796,2	741261,5	941	834631,5	740758,1	1531	834782,3	741691,2
352	834799,2	741259,6	942	834633	740764,5	1532	834782,4	741691,1
353	834809,1	741254,3	943	834633	740764,6	1533	834782,4	741691
354	834809,1	741254,3	944	834633,1	740764,8	1534	834782,5	741691
355	834809,2	741254,2	945	834633,1	740764,9	1535	834782,5	741691
356	834809,3	741254,2	946	834633,1	740765	1536	834832,2	741646,9
357	834834,1	741238,9	947	834633,2	740765,2	1537	834837,3	741642,7
358	834837,5	741236,9	948	834633,2	740765,3	1538	834854,2	741633,4
359	834840,9	741235,5	949	834634,9	740770,8	1539	834860,3	741631,4
360	834844,7	741234,4	950	834635	740770,8	1540	834872,9	741629,1
361	834860,1	741231,1	951	834635	740770,9	1541	834879,3	741628,8
362	834860,2	741231,1	952	834647,1	740799,4	1542	834885,7	741629,1
363	834860,5	741231	953	834647,1	740799,5	1543	834892,3	741629,9
364	834860,6	741231	954	834647,1	740799,5	1544	834950,3	741640,4
365	834860,7	741231	955	834647,2	740799,5	1545	834950,4	741640,4
366	834860,9	741230,9	956	834647,2	740799,7	1546	834953,7	741641,3
367	834860,9	741230,9	957	834647,4	740800	1547	834956,4	741642,4
368	834863,5	741230,1	958	834647,5	740800,2	1548	834958,9	741644
369	834863,6	741230,1	959	834647,6	740800,3	1549	834961,1	741646
370	834863,8	741230	960	834647,8	740800,7	1550	834966,1	741662,4
371	834877,4	741219,3	961	834647,9	740800,8	1551	834965,4	741665,2
372	834877,5	741219,2	962	834648	740800,9	1552	834964,2	741668
373	834877,7	741219	963	834648,2	740801,2	1553	834962,4	741670,8
374	834877,7	741218,9	964	834648,3	740801,4	1554	834945,4	741693,8
375	834877,8	741218,7	965	834648,3	740801,4	1555	834945,3	741693,9
376	834878	741218,4	966	834648,3	740801,4	1556	834945,1	741694,2
377	834878,1	741218,3	967	834648,3	740801,4	1557	834945,1	741694,3
378	834878,2	741218,2	968	834658,9	740812,5	1558	834945	741694,3
379	834878,3	741217,9	969	834659	740812,6	1559	834944,9	741694,4
380	834878,4	741217,8	970	834659,2	740812,8	1560	834944,9	741694,5
381	834879,6	741215,4	971	834659,3	740812,9	1561	834942,5	741698,2
382	834879,6	741215,4	972	834659,4	740813	1562	834942,5	741698,3
383	834879,7	741215,3	973	834659,7	740813,2	1563	834942,4	741698,5
384	834879,7	741215,2	974	834659,9	740813,3	1564	834942,3	741698,6
385	834879,8	741215,1	975	834660	740813,4	1565	834942,2	741698,8
386	834879,9	741214,7	976	834660,4	740813,6	1566	834942	741699,1
387	834880	741214,6	977	834660,5	740813,7	1567	834942	741699,3
388	834880,1	741214,4	978	834660,5	740813,7	1568	834941,9	741699,3
389	834880,2	741214	979	834660,6	740813,8	1569	834941,8	741699,6
390	834880,3	741213,9	980	834660,7	740813,8	1570	834941,8	741699,7
391	834880,3	741213,9	981	834667,2	740817,4	1571	834940	741703,7
392	834880,3	741213,8	982	834667,3	740817,5	1572	834940	741703,7

“Por medio del cual se modifica el artículo primero de la Resolución 2317 de 2012, modificado por la Resolución 563 de 2013”

Punto	X	Y	Punto	X	Y	Punto	X	Y
393	834880,3	741213,8	983	834667,6	740817,6	1573	834939,9	741703,9
394	834881,1	741211,2	984	834667,7	740817,6	1574	834939,9	741703,9
395	834881,2	741211,1	985	834667,8	740817,7	1575	834939,8	741704,1
396	834881,3	741210,8	986	834668,2	740817,9	1576	834939,7	741704,5
397	834881,3	741210,6	987	834668,3	740817,9	1577	834939,6	741704,6
398	834881,4	741210,5	988	834668,5	740818	1578	834939,6	741704,8
399	834881,4	741210,1	989	834668,9	740818,1	1579	834939,5	741705,1
400	834881,5	741209,9	990	834669	740818,2	1580	834939,4	741705,2
401	834881,5	741209,8	991	834669,1	740818,2	1581	834937,6	741723
402	834881,5	741209,6	992	834669,2	740818,3	1582	834937,6	741723,1
403	834881,6	741209,5	993	834669,3	740818,3	1583	834938,4	741727,4
404	834882	741206,9	994	834676,2	740820,4	1584	834938,4	741727,5
405	834882	741206,8	995	834676,2	740820,4	1585	834938,4	741727,6
406	834882	741206,6	996	834676,5	740820,5	1586	834938,4	741727,7
407	834882	741206,5	997	834676,6	740820,5	1587	834938,4	741727,9
408	834882,1	741206,4	998	834676,7	740820,6	1588	834938,5	741728,2
409	834882,1	741206	999	834677,1	740820,7	1589	834938,6	741728,4
410	834882,1	741205,8	1000	834677,3	740820,7	1590	834938,6	741728,5
411	834882,1	741205,7	1001	834677,3	740820,7	1591	834938,7	741728,9
412	834882,1	741205,3	1002	834677,5	740820,7	1592	834938,7	741729
413	834882,1	741205,1	1003	834677,6	740820,7	1593	834940,1	741733,2
414	834882,1	741202,4	1004	834703,2	740835,4	1594	834940,1	741733,2
415	834882,1	741202,2	1005	834706,1	740841,6	1595	834940,2	741733,3
416	834882,1	741201,8	1006	834707,9	740847,8	1596	834940,2	741733,3
417	834882,1	741201,7	1007	834706,9	740857,6	1597	834940,2	741733,4
418	834882,1	741201,6	1008	834705,1	740866,4	1598	834940,4	741733,8
419	834882,1	741201,6	1009	834698,9	740884,2	1599	834940,4	741734
420	834882,1	741201,5	1010	834698,9	740884,3	1600	834940,5	741734,1
421	834879,3	741166,2	1011	834698,9	740884,6	1601	834940,6	741734,5
422	834880,9	741158,6	1012	834698,9	740884,7	1602	834940,7	741734,6
423	834880,9	741158,5	1013	834698,8	740884,8	1603	834940,7	741734,6
424	834880,9	741158,4	1014	834698,8	740885,2	1604	834940,7	741734,7
425	834880,9	741158,4	1015	834698,7	740885,4	1605	834940,7	741734,7
426	834880,9	741158,3	1016	834698,7	740885,5	1606	834942,7	741738,6
427	834881	741157,9	1017	834698,7	740885,9	1607	834942,8	741738,8
428	834881	741157,7	1018	834698,7	740886,1	1608	834943	741739,1
429	834881,1	741157,5	1019	834698,7	740886,3	1609	834943	741739,2
430	834881,1	741157,2	1020	834698,6	740886,7	1610	834943,1	741739,2
431	834881,1	741157	1021	834698,6	740886,8	1611	834943,1	741739,3
432	834878,4	741138,6	1022	834698,6	740887	1612	834943,1	741739,3
433	834878,4	741138,5	1023	834698,7	740887,4	1613	834966	741787,5
434	834878,3	741138,3	1024	834698,7	740887,5	1614	834967,7	741795,9
435	834878,1	741137,9	1025	834698,7	740887,6	1615	834972,7	741828,3

"Por medio del cual se modifica el artículo primero de la Resolución 2317 de 2012, modificado por la Resolución 563 de 2013"

Punto	X	Y	Punto	X	Y	Punto	X	Y
436	834878,1	741137,8	1026	834698,7	740887,9	1616	834972,9	741830,9
437	834878	741137,6	1027	834698,7	740888	1617	834972,7	741833,1
438	834877,8	741137,3	1028	834699,2	740892,6	1618	834972,1	741835,3
439	834877,7	741137,2	1029	834699,2	740892,7	1619	834971,1	741837,3
440	834877,7	741137	1030	834699,2	740892,8	1620	834969,9	741839,1
441	834877,4	741136,7	1031	834699,2	740892,9	1621	834968	741841
442	834877,4	741136,5	1032	834699,3	740893	1622	834942,4	741868,9
443	834877,3	741136,4	1033	834699,3	740893,4	1623	834939,7	741871,1
444	834877	741136,1	1034	834699,4	740893,6	1624	834935,6	741874,1
445	834876,9	741136	1035	834699,4	740893,8	1625	834932,8	741875,9
446	834876,8	741135,8	1036	834699,5	740894,1	1626	834932,7	741875,9
447	834876,6	741135,5	1037	834699,5	740894,3	1627	834929	741877,7
448	834876,5	741135,4	1038	834699,6	740894,5	1628	834924,9	741879,5
449	834876,4	741135,3	1039	834699,7	740894,8	1629	834924,8	741879,6
450	834876,1	741135	1040	834699,7	740895	1630	834924,6	741879,7
451	834876	741134,9	1041	834699,7	740895	1631	834924,5	741879,7
452	834872,1	741131	1042	834699,8	740895	1632	834924,4	741879,8
453	834871,9	741130,8	1043	834699,8	740895,1	1633	834924,3	741879,8
454	834871,7	741130,6	1044	834701,4	740899,7	1634	834924,3	741879,8
455	834871,5	741130,5	1045	834701,4	740899,8	1635	834918,4	741882,8
456	834871,4	741130,4	1046	834701,5	740900,2	1636	834918,3	741882,9
457	834871,1	741130,1	1047	834701,6	740900,3	1637	834918	741883
458	834871	741130	1048	834701,7	740900,4	1638	834917,9	741883,1
459	834870,8	741129,9	1049	834701,8	740900,8	1639	834917,8	741883,2
460	834870,5	741129,7	1050	834701,9	740901	1640	834917,5	741883,4
461	834870,4	741129,6	1051	834702	740901,1	1641	834917,3	741883,5
462	834870,3	741129,5	1052	834702,2	740901,4	1642	834917,3	741883,5
463	834870,1	741129,4	1053	834702,2	740901,6	1643	834917,3	741883,5
464	834870,1	741129,4	1054	834702,3	740901,7	1644	834917,3	741883,5
465	834849,1	741116,4	1055	834702,5	740902,1	1645	834891,9	741911,5
466	834841,6	741111,2	1056	834702,6	740902,2	1646	834891,9	741911,6
467	834837,9	741107	1057	834702,7	740902,3	1647	834891,7	741911,8
468	834830,3	741096,4	1058	834702,9	740902,7	1648	834891,7	741911,9
469	834826,4	741089,8	1059	834703	740902,8	1649	834891,6	741912
470	834826,3	741089,7	1060	834703,1	740902,8	1650	834891,5	741912,4
471	834826,1	741089,4	1061	834703,2	740903	1651	834891,4	741912,5
472	834826	741089,3	1062	834703,2	740903	1652	834891,4	741912,6
473	834826	741089,1	1063	834707,6	740908,4	1653	834891,4	741912,7
474	834825,7	741088,8	1064	834707,6	740908,4	1654	834891,3	741912,7
475	834825,6	741088,7	1065	834707,8	740908,6	1655	834888,9	741918,9
476	834825,5	741088,6	1066	834707,8	740908,7	1656	834888,9	741919
477	834825,3	741088,3	1067	834718,4	740920,7	1657	834888,8	741919,2
478	834825,2	741088,1	1068	834721,3	740924,6	1658	834888,7	741919,4

“Por medio del cual se modifica el artículo primero de la Resolución 2317 de 2012, modificado por la Resolución 563 de 2013”

Punto	X	Y	Punto	X	Y	Punto	X	Y
479	834825,2	741088,1	1069	834722,4	740927,4	1659	834888,7	741919,5
480	834812,6	741073,8	1070	834716,3	740962	1660	834888,6	741919,9
481	834806,1	741063,7	1071	834716,3	740962,1	1661	834888,5	741920
482	834806,1	741063,7	1072	834716,3	740962,4	1662	834888,5	741920,1
483	834806	741063,6	1073	834716,3	740962,5	1663	834888,5	741920,1
484	834806	741063,6	1074	834716,3	740962,7	1664	834888,5	741920,1
485	834806	741063,5	1075	834716,4	740963,1	1665	834888,4	741943,3
486	834805,9	741063,4	1076	834716,4	740963,2	1666	834888,4	741943,3
487	834805,9	741063,4	1077	834716,4	740963,4	1667	834888,4	741943,3
488	834802,3	741058,2	1078	834716,5	740963,8	1668	834888,4	741943,4
489	834802,2	741058,1	1079	834716,5	740964	1669	834888,4	741943,4
490	834793,4	741046,2	1080	834716,5	740964,1	1670	834889,2	741945,5
491	834793,4	741046,2	1081	834716,6	740964,5	1671	834889,2	741945,6
492	834793,4	741046,1	1082	834716,7	740964,7	1672	834889,3	741945,8
493	834793,3	741046,1	1083	834716,7	740964,8	1673	834889,3	741945,9
494	834789,3	741040	1084	834716,8	740965,1	1674	834890,1	741947,8
495	834782,8	741026	1085	834716,8	740965,3	1675	834890,1	741947,8
496	834782,8	741026	1086	834718,9	740971,3	1676	834890,1	741947,9
497	834782,7	741025,8	1087	834718,9	740971,4	1677	834890,1	741947,9
498	834782,7	741025,8	1088	834718,9	740971,4	1678	834890,2	741948,1
499	834782,6	741025,7	1089	834718,9	740971,4	1679	834890,2	741948,1
500	834782,5	741025,3	1090	834718,9	740971,6	1680	834891	741949,9
501	834782,4	741025,2	1091	834719,1	740971,9	1681	834891	741950
502	834782,3	741025	1092	834719,1	740972,1	1682	834891,1	741950,2
503	834782,1	741024,7	1093	834719,2	740972,2	1683	834891,2	741950,3
504	834782	741024,6	1094	834719,3	740972,5	1684	834891,2	741950,4
505	834781,9	741024,4	1095	834719,4	740972,6	1685	834891,3	741950,6
506	834781,7	741024,1	1096	834722	740978,1	1686	834891,3	741950,6
507	834781,6	741024	1097	834722	740978,1	1687	834892,4	741952,7
508	834781,5	741023,9	1098	834722	740978,2	1688	834892,5	741952,8
509	834781,3	741023,6	1099	834722,1	740978,3	1689	834892,6	741953
510	834781,2	741023,5	1100	834722,1	740978,4	1690	834892,6	741953
511	834773,4	741014,5	1101	834722,3	740978,8	1691	834892,7	741953,2
512	834773,4	741014,5	1102	834722,4	740978,9	1692	834892,9	741953,5
513	834773,4	741014,5	1103	834722,4	740979	1693	834893	741953,7
514	834773,4	741014,4	1104	834722,6	740979,2	1694	834893,1	741953,8
515	834773,3	741014,4	1105	834722,6	740979,3	1695	834893,3	741954,1
516	834773,2	741014,3	1106	834726,3	740985,2	1696	834893,4	741954,2
517	834773,1	741014,2	1107	834726,4	740985,3	1697	834893,5	741954,4
518	834771	741011,9	1108	834726,5	740985,4	1698	834893,8	741954,7
519	834769,8	741010	1109	834726,5	740985,5	1699	834893,9	741954,8
520	834762,7	740994,9	1110	834726,6	740985,6	1700	834896,7	741958
521	834762,7	740994,9	1111	834726,8	740985,9	1701	834896,8	741958,2

"Por medio del cual se modifica el artículo primero de la Resolución 2317 de 2012, modificado por la Resolución 563 de 2013"

Punto	X	Y	Punto	X	Y	Punto	X	Y
522	834762,7	740994,9	1112	834726,9	740986,1	1702	834897,1	741958,5
523	834762,7	740994,9	1113	834727	740986,1	1703	834897,2	741958,6
524	834762,6	740994,8	1114	834727,2	740986,3	1704	834897,3	741958,7
525	834762,4	740994,4	1115	834727,2	740986,4	1705	834897,6	741958,9
526	834762,3	740994,3	1116	834746,4	741010,6	1706	834897,7	741959
527	834762,2	740994,2	1117	834749,7	741019,1	1707	834898,5	741959,8
528	834762	740993,9	1118	834749,7	741019,2	1708	834898,6	741959,8
529	834761,9	740993,7	1119	834749,8	741019,3	1709	834898,6	741959,8
530	834761,9	740993,7	1120	834749,8	741019,4	1710	834898,6	741959,9
531	834761,7	740993,5	1121	834749,8	741019,5	1711	834898,8	741960
532	834761,7	740993,4	1122	834750	741019,9	1712	834899,1	741960,2
533	834754,2	740984,4	1123	834750,1	741020	1713	834899,2	741960,3
534	834754,2	740984,3	1124	834750,2	741020,2	1714	834899,3	741960,4
535	834754,2	740984,3	1125	834750,3	741020,5	1715	834899,5	741960,6
536	834754,2	740984,3	1126	834750,4	741020,6	1716	834899,6	741960,6
537	834744,6	740972,9	1127	834750,5	741020,8	1717	834899,6	741960,6
538	834741,6	740968,1	1128	834750,7	741021,1	1718	834912,6	741972,3
539	834739,5	740963,8	1129	834750,8	741021,2	1719	834912,6	741972,3
540	834744,3	740925,2	1130	834753,2	741024,9	1720	834912,7	741972,4
541	834744,3	740925	1131	834753,2	741024,9	1721	834912,7	741972,4
542	834744,3	740924,7	1132	834753,3	741025	1722	834912,8	741972,5
543	834744,3	740924,6	1133	834753,5	741025,3	1723	834913,1	741972,8
544	834744,3	740924,4	1134	834753,6	741025,5	1724	834913,2	741972,9
545	834744,3	740924	1135	834753,7	741025,6	1725	834913,4	741973
546	834744,2	740923,9	1136	834754	741025,9	1726	834913,7	741973,2
547	834744,2	740923,7	1137	834754,1	741026	1727	834913,8	741973,3
548	834744,2	740923,3	1138	834754,1	741026,1	1728	834914	741973,4
549	834744,1	740923,2	1139	834754,3	741026,2	1729	834914,3	741973,6
550	834744,1	740923	1140	834754,3	741026,3	1730	834914,4	741973,7
551	834744	740922,6	1141	834756,9	741029	1731	834914,6	741973,8
552	834744	740922,5	1142	834763,5	741036,7	1732	834914,9	741973,9
553	834743,9	740922,3	1143	834774,9	741058,1	1733	834915,1	741974
554	834743,8	740921,9	1144	834780,1	741066,3	1734	834915,2	741974,1
555	834743,7	740921,8	1145	834780,1	741066,3	1735	834915,6	741974,3
556	834743,7	740921,7	1146	834780,2	741066,5	1736	834915,7	741974,3
557	834743,7	740921,5	1147	834780,2	741066,5	1737	834915,9	741974,4
558	834743,6	740921,4	1148	834780,3	741066,6	1738	834916,3	741974,5
559	834741,3	740915,3	1149	834780,6	741067	1739	834916,4	741974,6
560	834741,3	740915,2	1150	834780,7	741067,1	1740	834916,6	741974,6
561	834741,2	740915	1151	834780,8	741067,2	1741	834916,9	741974,7
562	834741,2	740915	1152	834781	741067,5	1742	834917,1	741974,8
563	834741,1	740914,8	1153	834781,1	741067,7	1743	834917,3	741974,8
564	834740,9	740914,5	1154	834781,2	741067,7	1744	834917,6	741974,9

“Por medio del cual se modifica el artículo primero de la Resolución 2317 de 2012, modificado por la Resolución 563 de 2013”

Punto	X	Y	Punto	X	Y	Punto	X	Y
565	834740,9	740914,3	1155	834781,3	741067,9	1745	834917,8	741974,9
566	834740,8	740914,2	1156	834781,4	741068	1746	834918	741975
567	834740,6	740913,8	1157	834784,7	741071,4	1747	834918,3	741975
568	834740,5	740913,7	1158	834787,7	741075,8	1748	834918,5	741975,1
569	834740,5	740913,5	1159	834794,6	741086,4	1749	834918,7	741975,1
570	834740,2	740913,2	1160	834794,6	741086,5	1750	834919,1	741975,1
571	834740,2	740913,1	1161	834794,6	741086,5	1751	834919,2	741975,1
572	834740,1	740912,9	1162	834794,7	741086,6	1752	834919,4	741975,1
573	834739,9	740912,6	1163	834794,7	741086,7	1753	834919,8	741975,2
574	834739,8	740912,5	1164	834795	741087	1754	834919,9	741975,2
575	834735,6	740907,1	1165	834795,1	741087,2	1755	834920	741975,2
576	834735,6	740907,1	1166	834795,2	741087,3	1756	834920	741975,2
577	834735,6	740907	1167	834795,4	741087,6	1757	834920	741975,2
578	834735,6	740907	1168	834795,5	741087,7	1758	834935,1	741975
579	834735,5	740906,9	1169	834795,5	741087,7	1759	834951,9	741954
580	834735,3	740906,6	1170	834807,9	741101,9	1760	834951,8	741953,9
581	834735,2	740906,5	1171	834811,5	741108	1761	834951,5	741953,7
582	834724,5	740894,3	1172	834811,6	741108,1	1762	834951,3	741953,5
583	834721,5	740890,7	1173	834811,8	741108,4	1763	834951	741953,4
584	834720,9	740889	1174	834811,9	741108,6	1764	834950,7	741953,3
585	834720,8	740887,5	1175	834811,9	741108,6	1765	834950,4	741953,1
586	834721,5	740884,7	1176	834812,1	741108,8			
587	834728,6	740861,4	1177	834812,1	741108,9			
588	834728,6	740861,4	1178	834820,4	741120,4			
589	834728,6	740861,4	1179	834820,4	741120,4			
590	834728,6	740861,3	1180	834820,5	741120,6			

### Vías

#### Vía al Zodme desde la plataforma del pozo Gigante 4 (0,8 hectáreas)

Punto	X	Y	Punto	X	Y	Punto	X	Y
1	835199,2	742121,4	265	835150,3	742035,5	579	834999,2	741891,9
2	835200,3	742114,4	266	835150,3	742035,5	580	834999,1	741891,9
3	835200,3	742114,4	267	835150,3	742035,5	581	834999	741891,9
4	835200,3	742114,3	268	835150,3	742035,5	582	834998,7	741892
5	835200,3	742114,3	276	835151,2	742036,7	583	834998,6	741892
6	835201,6	742105,7	277	835151,2	742036,7	584	834986	741896,1
7	835201,6	742105,6	278	835153,5	742039,2	585	834985,9	741896,1
8	835201,6	742105,6	279	835155,3	742044	586	834985,8	741896,1
9	835201,6	742105,5	280	835158,6	742055,2	587	834985,8	741896,1
12	835201,7	742104,9	281	835158,6	742055,3	588	834985,6	741896,2
13	835201,7	742104,8	282	835158,7	742055,5	589	834985,3	741896,3
14	835201,7	742104,8	294	835159,8	742057,8	590	834985,2	741896,4



“Por medio del cual se modifica el artículo primero de la Resolución 2317 de 2012, modificado por la Resolución 563 de 2013”

Punto	X	Y	Punto	X	Y	Punto	X	Y
15	835201,7	742104,7	295	835159,9	742057,9	591	834985	741896,4
18	835202,2	742094,3	296	835159,9	742058	609	834970,3	741909,3
19	835202,2	742093,7	297	835160	742058,1	610	834961,5	741917,3
20	835202,2	742093,4	298	835160	742058,1	611	834961,5	741917,4
21	835202,2	742093,4	299	835170,1	742072,6	612	834961,3	741917,5
22	835202,2	742093,2	300	835170,2	742072,6	613	834961,3	741917,6
23	835202,2	742093,1	301	835170,3	742072,7	614	834961,1	741917,7
24	835201,6	742087,7	302	835170,3	742072,8	615	834960,9	741918
25	835201,6	742087,6	303	835179,6	742085,3	616	834960,8	741918,1
26	835201,6	742087,5	304	835181,9	742091	617	834960,7	741918,2
38	835201	742085,1	305	835182,2	742094,3	618	834960,5	741918,5
39	835201	742085	306	835181,7	742103,2	619	834960,4	741918,6
40	835197,7	742076,7	307	835180,5	742111,4	620	834956,6	741923,5
41	835197,7	742076,7	308	835180,1	742114,4	621	834956,6	741923,5
42	835197,7	742076,6	309	835178,9	742112,5	622	834956,6	741923,5
54	835196,5	742074,5	310	835176,7	742105,1	623	834956,6	741923,5
55	835196,4	742074,4	313	835176,6	742104,6	645	834954	741931
56	835186,4	742061	314	835176,6	742104,5	646	834954	741931
57	835177,3	742048	315	835176,5	742104,4	647	834954	741931,1
58	835174,3	742038	316	835176,5	742104,3	648	834954	741931,1
59	835174,3	742037,9	317	835172,5	742093,8	649	834954	741931,2
65	835171,6	742030,5	318	835172,5	742093,7	650	834953,3	741934,8
66	835171,6	742030,4	319	835172,4	742093,6	651	834953,3	741934,9
82	835169,9	742027,5	325	835171,9	742092,5	652	834953,3	741935,2
83	835169,8	742027,4	326	835171,8	742092,4	653	834953,2	741935,3
84	835169,7	742027,3	327	835169,6	742088,6	654	834953,2	741935,5
85	835169,7	742027,3	328	835169,6	742088,6	658	834953,2	741936,4
86	835169,6	742027,2	329	835169,5	742088,4	659	834953,2	741936,6
87	835166,5	742023,8	336	835168,6	742087,1	660	834953,2	741936,7
88	835160	742013,9	337	835168,5	742087	661	834953,2	741937
89	835152,6	742001,9	338	835168,5	742087	662	834953,2	741937,2
90	835146	741990,4	339	835164,5	742082,4	663	834953,4	741941,2
91	835146	741990,4	340	835164,5	742082,4	664	834953,4	741941,2
92	835146	741990,4	341	835164,4	742082,3	665	834953,4	741941,3
93	835146	741990,4	342	835164,4	742082,3	666	834953,4	741941,3
98	835145,3	741989,4	343	835160,4	742077,9	667	834953,4	741941,4
99	835145,3	741989,3	344	835160,3	742077,9	668	834953,4	741941,6
100	835136,1	741977,3	345	835160,2	742077,8	669	834953,4	741941,7
101	835132,1	741971,8	346	835160,2	742077,7	670	834954	741946,9
102	835131	741969,8	347	835154,9	742072,3	671	834954	741947,1
103	835143	741970,8	348	835154,9	742072,3	672	834954,1	741947,4
104	835143	741970,9	359	835151,7	742070,8	682	834956,4	741948,8
105	835143,1	741970,9	360	835151,6	742070,8	683	834958,8	741946,6

"Por medio del cual se modifica el artículo primero de la Resolución 2317 de 2012, modificado por la Resolución 563 de 2013"

Punto	X	Y	Punto	X	Y	Punto	X	Y
106	835143,2	741970,9	361	835151,5	742073,8	684	834961,3	741944,5
107	835143,3	741970,9	362	835151,2	742077,1	685	834964	741942,6
108	835143,5	741970,9	363	835150,7	742080,3	686	834966,8	741940,8
109	835143,6	741970,9	364	835149,9	742083,5	687	834969,6	741939,3
110	835159,9	741971,2	365	835149,9	742083,5	688	834972,6	741938
111	835159,9	741971,2	366	835149,8	742084	689	834973,2	741937,7
112	835160	741971,2	367	835148,9	742087,1	690	834973,2	741937,3
116	835161,3	741971,1	368	835147,7	742090,2	691	834973,6	741934,9
117	835161,5	741971	369	835146,6	742092,5	692	834973,8	741933,9
118	835160,9	741969,3	370	835149,6	742095,7	693	834975,7	741931,5
119	835160	741966,2	371	835152,8	742099,4	694	834983,9	741923,9
120	835159,2	741963	372	835154,1	742101,6	695	834983,9	741923,9
121	835158,7	741959,8	373	835157,6	742111	696	834994,2	741914,4
122	835158,4	741956,5	374	835160	742119,4	697	834998,7	741913
123	835158,3	741953,2	375	835160,1	742119,5	698	835001,8	741916,4
124	835158,3	741951,2	387	835161	742121,8	699	835001,9	741916,4
125	835144,3	741950,9	388	835161,2	742122	700	835002	741916,6
126	835129,8	741949,7	389	835161,2	742122,1	701	835002	741916,6
127	835129,8	741949,7	390	835165,7	742129,1	702	835002,1	741916,7
138	835127,8	741949,7	391	835165,8	742129,2	703	835002,3	741916,9
139	835127,7	741949,7	392	835165,8	742129,2	704	835002,4	741917
140	835127,7	741949,7	393	835165,8	742129,3	705	835007,8	741921,9
141	835127,6	741949,7	394	835165,9	742129,4	706	835013,1	741927,5
142	835127,6	741949,7	420	835170,3	742133	707	835016,2	741934,8
143	835123,8	741950,3	421	835170,4	742133	708	835016,8	741939,7
166	835119,3	741952,1	422	835170,5	742133	709	835018,3	741940,5
167	835119,2	741952,2	423	835170,6	742133	710	835021,1	741942,2
168	835116,3	741954,3	424	835176,2	742135,2	711	835023,7	741944,1
169	835116,3	741954,3	425	835176,3	742135,2	712	835024,4	741944,7
186	835114	741956,8	454	835182,3	742135,5	713	835036,8	741954,5
187	835113,9	741956,9	455	835182,4	742135,5	714	835036,9	741954,5
188	835113,8	741957,1	456	835182,5	742135,5	726	835037,9	741950,8
189	835113,7	741957,3	457	835182,5	742135,5	727	835037,9	741950,6
190	835111,9	741960,3	458	835188,1	742133,9	728	835037,9	741950,4
191	835111,9	741960,3	459	835188,3	742133,8	729	835037,9	741950,2
192	835111,8	741960,4	482	835192,4	742131,3	730	835037,9	741950,2
193	835111,8	741960,4	483	835192,5	742131,3	731	835037,9	741950,1
194	835111,8	741960,5	484	835192,7	742131,1	732	835037,9	741950
195	835111,6	741960,8	485	835192,7	742131	733	835037	741940,1
216	835110,5	741965,2	486	835196,7	742126,7	734	835036,9	741940
217	835110,5	741965,4	487	835196,7	742126,6	735	835036,9	741939,8
218	835110,5	741971,7	488	835196,8	742126,6	736	835036,9	741939,8
219	835110,5	741971,9	489	835196,9	742126,5	737	835035,8	741930,9

"Por medio del cual se modifica el artículo primero de la Resolución 2317 de 2012, modificado por la Resolución 563 de 2013"

Punto	X	Y	Punto	X	Y	Punto	X	Y
220	835110,5	741972,2	514	835199,2	742121,8	738	835035,8	741930,9
241	835111,8	741976,6	515	835199,2	742121,6	739	835035,8	741930,8
242	835111,8	741976,7	516	835199,2	742121,5	740	835035,8	741930,8
243	835111,8	741976,7	517	835199,2	742121,4	741	835035,8	741930,7
244	835115,1	741982,3	518	835028,9	741915,2	742	835035,7	741930,3
245	835115,2	741982,5	519	835022,2	741908	748	835035,4	741929,1
246	835115,3	741982,7	520	835022,2	741907,9	749	835035,4	741928,9
247	835115,4	741982,9	521	835022	741907,8	750	835035,3	741928,8
248	835115,5	741983	522	835022	741907,7	751	835035,2	741928,4
249	835115,6	741983,1	523	835021,9	741907,6	752	835035,2	741928,3
250	835115,7	741983,2	524	835021,7	741907,5	753	835035,1	741928,3
251	835120	741989,2	525	835021,6	741907,4	754	835035,1	741928,2
252	835120	741989,2	526	835021,6	741907,4	755	835035,1	741928,2
253	835120,1	741989,3	527	835016,1	741902,4	756	835030,8	741918,1
254	835120,1	741989,3	528	835009	741894,7	757	835030,7	741917,9
255	835128,9	742000,9	529	835008,9	741894,7	758	835030,6	741917,7
256	835135,3	742012	530	835008,8	741894,6	768	835029,5	741915,9
257	835135,3	742012	531	835008,7	741894,5	769	835029,4	741915,8
258	835135,4	742012,1	532	835008,6	741894,4	770	835029,2	741915,5
259	835135,4	742012,2	533	835008,4	741894,2	771	835029,1	741915,4
260	835135,5	742012,3	534	835008,3	741894,1	772	835029	741915,4
261	835143,1	742024,6	535	835008,1	741893,9	773	835029	741915,3
262	835143,1	742024,6	576	834999,9	741891,7	774	835028,9	741915,2
263	835143,2	742024,8	577	834999,7	741891,8			
264	835143,2	742024,8	578	834999,6	741891,8			

**Vía existente a la plataforma multipozo Gigante 7 A (0,4 hectáreas)**

Punto	X	Y	Punto	X	Y	Punto	X	Y
1	834994,3	741838,4	188	835024,8	741752,1	375	835029,2	741706,8
2	834994,8	741838,3	189	835025,6	741754,4	376	835029,1	741706,7
3	834995,1	741838,3	190	835025,6	741754,4	377	835029	741706,7
4	834995,3	741838,3	191	835025,6	741754,5	378	835028,8	741706,7
5	834995,6	741838,3	192	835025,6	741754,5	379	835028,7	741706,7
6	834995,7	741838,3	193	835025,7	741754,6	380	835026,7	741706,5
7	834997,7	741838	194	835025,8	741754,9	381	835026,6	741706,5
8	834997,7	741838	195	835025,9	741755,1	382	835026,5	741706,5
9	834997,9	741838	196	835025,9	741755,2	383	835026,4	741706,5
10	834998,2	741837,9	197	835026,1	741755,5	384	835026,2	741706,5
11	834998,4	741837,9	198	835026,1	741755,7	385	835025,9	741706,5
12	834998,5	741837,9	199	835026,2	741755,7	386	835025,8	741706,5
13	834998,9	741837,8	200	835026,2	741755,9	387	835025,7	741706,5
14	834999	741837,8	201	835026,2	741755,9	388	835025,6	741706,5

"Por medio del cual se modifica el artículo primero de la Resolución 2317 de 2012, modificado por la Resolución 563 de 2013"

Punto	X	Y	Punto	X	Y	Punto	X	Y
15	834999,1	741837,7	202	835027,4	741758,1	389	835025,2	741706,5
16	834999,3	741837,7	203	835027,4	741758,2	390	835025,1	741706,5
17	834999,4	741837,7	204	835027,5	741758,4	391	835025	741706,5
18	835001,3	741837,1	205	835027,6	741758,4	392	835025	741706,5
19	835001,3	741837,1	206	835027,6	741758,5	393	835024,9	741706,5
20	835001,5	741837	207	835027,7	741758,7	394	835022,9	741706,6
21	835001,6	741837	208	835027,8	741758,8	395	835022,7	741706,7
22	835001,7	741836,9	209	835032,9	741766,9	396	835022,5	741706,7
23	835001,9	741836,8	210	835032,9	741766,9	397	835022,4	741706,7
24	835002,1	741836,8	211	835033	741767	398	835022,2	741706,7
25	835002,2	741836,7	212	835033	741767,1	399	835021,9	741706,8
26	835002,3	741836,7	213	835033,1	741767,1	400	835021,7	741706,8
27	835002,3	741836,7	214	835033,2	741767,3	401	835021,6	741706,8
28	835002,4	741836,7	215	835033,2	741767,3	402	835021,3	741706,9
29	835002,5	741836,6	216	835035,2	741770,1	403	835021,2	741706,9
30	835002,8	741836,5	217	835035,3	741770,2	404	835019,2	741707,5
31	835002,9	741836,4	218	835035,4	741770,3	405	835019,1	741707,5
32	835003	741836,4	219	835035,4	741770,4	406	835019,1	741707,5
33	835003	741836,4	220	835035,5	741770,5	407	835019,1	741707,5
34	835003	741836,4	221	835035,7	741770,7	408	835018,9	741707,5
35	835004,9	741835,4	222	835035,8	741770,9	409	835018,6	741707,6
36	835005	741835,4	223	835035,9	741770,9	410	835018,4	741707,7
37	835005,3	741835,2	224	835035,9	741771	411	835018,3	741707,7
38	835005,4	741835,2	225	835036	741771	412	835018	741707,8
39	835005,5	741835,1	226	835038,3	741773,5	413	835017,8	741707,9
40	835005,8	741834,9	227	835038,3	741773,6	414	835017,7	741707,9
41	835005,9	741834,8	228	835038,5	741773,8	415	835017,6	741708
42	835006	741834,7	229	835038,6	741773,9	416	835017,5	741708
43	835006,3	741834,6	230	835038,6	741773,9	417	835015,6	741708,9
44	835006,4	741834,5	231	835038,6	741773,9	418	835015,6	741708,9
45	835008	741833,3	232	835038,7	741773,9	419	835015,4	741709
46	835008,1	741833,2	233	835048,8	741783,9	420	835015,3	741709
47	835008,1	741833,2	234	835061,3	741796,2	421	835015,2	741709,1
48	835008,1	741833,2	235	835061,4	741796,3	422	835014,9	741709,3
49	835008,3	741833,1	236	835061,6	741796,5	423	835014,8	741709,3
50	835008,5	741832,9	237	835061,7	741796,6	424	835014,6	741709,4
51	835008,7	741832,8	238	835061,8	741796,6	425	835014,3	741709,6
52	835008,8	741832,7	239	835061,9	741796,7	426	835014,2	741709,7
53	835009	741832,4	240	835062	741796,8	427	835014,2	741709,7
54	835009,1	741832,3	241	835064,6	741799	428	835014,1	741709,7
55	835009,2	741832,3	242	835064,7	741799	429	835014,1	741709,7
56	835009,3	741832,2	243	835064,8	741799,1	430	835012,4	741710,9

"Por medio del cual se modifica el artículo primero de la Resolución 2317 de 2012, modificado por la Resolución 563 de 2013"

Punto	X	Y	Punto	X	Y	Punto	X	Y
57	835009,3	741832,1	244	835064,9	741799,2	431	835012,3	741711
58	835010,8	741830,6	245	835065	741799,3	432	835012,1	741711,1
59	835010,8	741830,5	246	835065,3	741799,5	433	835012	741711,2
60	835010,9	741830,4	247	835065,4	741799,6	434	835011,8	741711,3
61	835011	741830,3	248	835065,5	741799,6	435	835011,6	741711,5
62	835011,1	741830,2	249	835065,8	741799,8	436	835011,4	741711,6
63	835011,3	741830	250	835066	741799,9	437	835011,4	741711,7
64	835011,4	741829,8	251	835066	741799,9	438	835011,2	741711,9
65	835011,5	741829,7	252	835068,9	741801,6	439	835011,1	741712
66	835011,7	741829,4	253	835069,1	741801,7	440	835009,6	741713,4
67	835011,8	741829,3	254	835069,4	741801,8	441	835009,6	741713,5
68	835011,8	741829,3	255	835069,5	741801,9	442	835009,5	741713,5
69	835011,8	741829,2	256	835069,6	741802	443	835009,5	741713,5
70	835011,8	741829,2	257	835069,9	741802,1	444	835009,4	741713,7
71	835013	741827,5	258	835070,1	741802,2	445	835009,1	741713,9
72	835013,1	741827,4	259	835070,2	741802,2	446	835009	741714
73	835013,2	741827,1	260	835070,4	741802,3	447	835008,9	741714,1
74	835013,3	741827	261	835070,5	741802,3	448	835008,7	741714,4
75	835013,4	741826,9	262	835073,5	741803,4	449	835008,6	741714,5
76	835013,5	741826,6	263	835073,6	741803,5	450	835008,6	741714,6
77	835013,6	741826,4	264	835073,9	741803,6	451	835008,5	741714,7
78	835013,7	741826,3	265	835078	741802,9	452	835008,4	741714,8
79	835013,8	741826,1	266	835078,3	741802,7	453	835007,2	741716,4
80	835013,8	741826	267	835078,5	741802,5	454	835007,2	741716,5
81	835014,6	741824	268	835078,7	741802,3	455	835007,1	741716,7
82	835014,7	741824	269	835079	741802	456	835007	741716,7
83	835014,7	741823,9	270	835079	741801,9	457	835006,9	741716,9
84	835014,7	741823,9	271	835059,6	741785,6	458	835006,8	741717,2
85	835014,8	741823,8	272	835058,8	741784,9	459	835006,7	741717,3
86	835014,9	741823,4	273	835057,9	741784,2	460	835006,6	741717,4
87	835014,9	741823,3	274	835057,7	741783,9	461	835006,4	741717,7
88	835015	741823,1	275	835056,1	741782,4	462	835006,4	741717,9
89	835015,1	741822,8	276	835054,6	741780,9	463	835006,4	741717,9
90	835015,1	741822,7	277	835054,4	741780,6	464	835006,3	741717,9
91	835015,1	741822,6	278	835053,6	741779,8	465	835006,3	741717,9
92	835015,2	741822,5	279	835051,6	741777,3	466	835005,4	741719,8
93	835015,2	741822,4	280	835051,6	741777,3	467	835005,4	741719,9
94	835015,7	741820,4	281	835051,4	741777	468	835005,2	741720,2
95	835015,7	741820,3	282	835049,5	741774,3	469	835005,2	741720,3
96	835015,7	741820,1	283	835048,9	741773,4	470	835005,1	741720,5
97	835015,7	741820	284	835048,7	741773,1	471	835005	741720,8
98	835015,8	741819,8	285	835047,5	741771,3	472	835005	741720,9

“Por medio del cual se modifica el artículo primero de la Resolución 2317 de 2012, modificado por la Resolución 563 de 2013”

Punto	X	Y	Punto	X	Y	Punto	X	Y
99	835015,8	741819,5	286	835046,5	741769,3	473	835004,9	741721,1
100	835015,9	741819,4	287	835046,3	741769	474	835004,8	741721,3
101	835015,9	741819,2	288	835045,8	741768,1	475	835004,8	741721,4
102	835015,9	741818,9	289	835044,5	741765,1	476	835004,2	741723,4
103	835015,9	741818,7	290	835044,5	741765,1	477	835004,2	741723,4
104	835015,9	741818,7	291	835044,3	741764,8	478	835004,2	741723,5
105	835015,9	741818,7	292	835043,2	741761,7	479	835004,2	741723,6
106	835015,9	741818,6	293	835042,9	741760,7	480	835004,2	741723,7
107	835016	741816,6	294	835042,8	741760,3	481	835004,1	741724
108	835016,1	741816,4	295	835042,1	741758,2	482	835004	741724,2
109	835016,1	741816,1	296	835041,6	741756,1	483	835004	741724,2
110	835016,1	741816	297	835041,5	741755,8	484	835004	741724,2
111	835016,1	741815,8	298	835041,3	741754,7	485	835004	741724,2
112	835016,1	741815,5	299	835040,8	741751,5	486	834995,2	741769,6
113	835016	741815,3	300	835040,8	741751,5	487	834995,2	741769,7
114	835016	741815,2	301	835040,7	741751,1	488	834995,1	741769,9
115	835016	741814,9	302	835040,4	741747,9	489	834995,1	741770
116	835016	741814,8	303	835040,4	741746,8	490	834993,9	741777,8
117	835015,8	741812,8	304	835040,4	741746,4	491	834993,9	741777,8
118	835015,8	741812,7	305	835040,3	741744,3	492	834993,9	741777,9
119	835015,7	741812,6	306	835040,4	741742,1	493	834993,9	741778
120	835015,7	741812,6	307	835040,4	741741,7	494	834993,9	741778,1
121	835015,7	741812,4	308	835040,4	741740,6	495	834993,8	741778,4
122	835015,7	741812,1	309	835040,7	741737,4	496	834993,8	741778,6
123	835015,6	741811,9	310	835040,8	741737,4	497	834993,2	741786,4
124	835015,6	741811,9	311	835040,8	741737	498	834993,2	741786,4
125	835015,6	741811,9	312	835041,3	741733,8	499	834993,2	741786,5
126	835015,6	741811,9	313	835041,6	741732,7	500	834993,2	741786,5
127	835015	741808,9	314	835041,6	741732,4	501	834993,2	741786,7
128	835013,8	741801,7	315	835042,1	741730,3	502	834993,2	741787
129	835013,2	741794,6	316	835042,8	741728,2	503	834993,2	741787,2
130	835013,2	741787,5	317	835042,9	741727,8	504	834993,2	741787,2
131	835013,7	741780,4	318	835043,2	741726,8	505	834993,2	741787,2
132	835014,9	741773,2	319	835044,3	741723,9	506	834993,2	741787,2
133	835023,6	741728,5	320	835044,1	741723,2	507	834993,2	741795,1
134	835026,4	741726,6	321	835044,1	741722,8	508	834993,2	741795,2
135	835026,8	741726,6	322	835043,7	741720,7	509	834993,3	741795,6
136	835028,7	741729,2	323	835043,5	741718,5	510	834993,3	741795,7
137	835028,5	741729,9	324	835043,5	741718,1	511	834993,3	741795,7
138	835026,1	741735,2	325	835043,4	741717,1	512	834993,3	741795,8
139	835026	741735,3	326	835043,3	741714,1	513	834993,3	741795,9
140	835026	741735,4	327	835043,3	741714,1	514	834993,9	741803,7

"Por medio del cual se modifica el artículo primero de la Resolución 2317 de 2012, modificado por la Resolución 563 de 2013"

Punto	X	Y	Punto	X	Y	Punto	X	Y
141	835026	741735,4	328	835043,1	741713,9	515	834993,9	741803,9
142	835025,9	741735,6	329	835042,9	741713,7	516	834994	741804,1
143	835025,8	741735,8	330	835042,8	741713,6	517	834994	741804,2
144	835025,8	741736	331	835042,8	741713,5	518	834994	741804,3
145	835025	741738,3	332	835042,7	741713,4	519	834994	741804,4
146	835024,9	741738,3	333	835042,6	741713,4	520	834994	741804,5
147	835024,9	741738,4	334	835041,2	741712	521	834995,3	741812,3
148	835024,9	741738,4	335	835041,1	741712	522	834995,3	741812,4
149	835024,9	741738,5	336	835041	741711,8	523	834995,3	741812,6
150	835024,8	741738,9	337	835040,9	741711,8	524	834995,4	741812,6
151	835024,7	741739	338	835040,8	741711,7	525	834995,4	741812,7
152	835024,7	741739,2	339	835040,5	741711,5	526	834995,4	741812,7
153	835024,6	741739,5	340	835040,4	741711,4	527	834995,4	741812,7
154	835024,6	741739,6	341	835040,3	741711,3	528	834995,9	741815,5
155	835024,6	741739,7	342	835040	741711,1	529	834996	741816,2
156	835024,5	741739,8	343	835039,9	741711	530	834996	741816,6
157	835024,5	741739,9	344	835038,2	741709,9	531	834993,7	741818,3
158	835024,1	741742,3	345	835038,2	741709,9	532	834993,4	741818,3
159	835024,1	741742,4	346	835038,1	741709,8	533	834993,8	741820,4
160	835024,1	741742,6	347	835037,8	741709,6	534	834993,8	741820,5
161	835024	741742,7	348	835037,7	741709,5	535	834993,8	741820,7
162	835024	741742,9	349	835037,5	741709,5	536	834994,8	741832,4
163	835024	741743,2	350	835037,2	741709,3	537	834994,8	741832,5
164	835024	741743,4	351	835037,1	741709,2	538	834994,8	741832,8
165	835024	741743,5	352	835037	741709,2	539	834994,8	741833,2
166	835024	741743,8	353	835036,9	741709,1	540	834994,8	741833,3
167	835024	741743,9	354	835036,8	741709,1	541	834994,5	741836,3
168	835023,9	741746,4	355	835035	741708,3	542	834994,5	741836,4
169	835023,9	741746,4	356	835034,9	741708,2	543	834994,5	741836,6
170	835023,9	741746,6	357	835034,8	741708,2	544	834994,4	741836,6
171	835023,9	741747	358	835034,7	741708,1	545	834994,4	741836,8
172	835024	741747,1	359	835034,5	741708,1	546	834994,4	741837,2
173	835024	741747,3	360	835034,2	741708	547	834994,3	741837,3
174	835024	741747,6	361	835034,1	741707,9	548	834994,3	741837,5
175	835024	741747,8	362	835033,9	741707,9	549	834994,2	741837,9
176	835024	741747,9	363	835033,6	741707,8	550	834994,2	741838
177	835024	741748	364	835033,5	741707,7	551	834994,2	741838,1
178	835024,1	741748	365	835031,6	741707,2	552	834994,1	741838,1
179	835024,4	741750,5	366	835031,6	741707,2	553	834994,1	741838,2
180	835024,5	741750,6	367	835031,4	741707,2	554	834994,1	741838,3
181	835024,5	741750,8	368	835031,1	741707,1	555	834994,1	741838,3
182	835024,5	741750,9	369	835030,9	741707,1	556	834994,3	741838,4

"Por medio del cual se modifica el artículo primero de la Resolución 2317 de 2012, modificado por la Resolución 563 de 2013"

Punto	X	Y	Punto	X	Y	Punto	X	Y
183	835024,5	741751	370	835030,9	741707,1	557	834994,3	741838,4
184	835024,6	741751,4	371	835030,8	741707	558	835017,1	741759,8
185	835024,7	741751,5	372	835030,8	741707	559	835018,9	741744
186	835024,7	741751,7	373	835029,6	741706,8	560	835070,8	741795,2
187	835024,8	741751,9	374	835029,5	741706,8			

**Vía cargadero Cascajal hacia el AFP Gigante 1 A (4 hectáreas)**

Punto	X	Y	Punto	X	Y	Punto	X	Y
1	835253,7	744921,4	248	835430,3	744647,7	495	834984,2	744778,9
2	835253,7	744921,4	249	835429,6	744647,4	496	834987,8	744782,1
3	835253,8	744921,3	250	835429,5	744647,4	497	834992	744785,8
4	835253,8	744921,3	251	835429,3	744647,4	498	834992	744785,8
5	835254	744921,1	252	835429,3	744647,4	499	834992,1	744785,8
6	835254,2	744920,9	253	835409,2	744642,6	500	834992,1	744785,8
7	835254,3	744920,8	254	835409,2	744642,6	501	834992,2	744785,9
8	835256,7	744917,1	255	835409,1	744642,6	502	834992,4	744786,1
9	835256,7	744917	256	835409,1	744642,6	503	834992,6	744786,3
10	835256,8	744916,8	257	835385,2	744637,4	504	834992,7	744786,3
11	835257,2	744913,1	258	835356,4	744629,2	505	834993	744786,5
12	835257,2	744912,9	259	835356,2	744629,2	506	834993,1	744786,6
13	835257,2	744912,6	260	835356,2	744629,2	507	834993,1	744786,6
14	835257,2	744912,4	261	835356	744629,2	508	834999,7	744791
15	835257,2	744912,3	262	835356	744629,2	509	835005,9	744795,3
16	835257,1	744912,2	263	835311,2	744634	510	835005,9	744795,3
17	835257,1	744912,1	264	835310,9	744634,1	511	835006	744795,4
18	835254,6	744897	265	835310,8	744634,2	512	835006	744795,4
19	835254,1	744871,9	266	835310,7	744634,2	513	835006	744795,4
20	835254,1	744871,8	267	835310,7	744634,2	514	835006	744795,4
21	835254,1	744871,6	268	835310,7	744634,3	515	835006,1	744795,4
22	835254,1	744871,4	269	835289,3	744646,9	516	835011,4	744799
23	835254,1	744871,3	270	835289,2	744647	517	835011,4	744799
24	835245,6	744838,4	271	835259,5	744669,8	518	835011,4	744799
25	835244,1	744812,4	272	835259,4	744670	519	835011,4	744799
26	835244,6	744783,2	273	835259,3	744670,1	520	835017,2	744802,8
27	835244,6	744783,1	274	835259,2	744670,2	521	835022,3	744807,9
28	835244,6	744783	275	835259,1	744670,3	522	835024,9	744811,5
29	835244,6	744782,6	276	835238,9	744699,4	523	835027,3	744816,8
30	835244,6	744782,4	277	835238,8	744699,6	524	835028,8	744822,3
31	835244,6	744782,4	278	835238,8	744699,7	525	835029,9	744832,1
32	835243,1	744759,4	279	835238,6	744699,9	526	835029,8	744838,1
33	835245	744735,9	280	835238,6	744700,1	527	835027,7	744846,5
34	835256,6	744708,9	281	835225,2	744732,2	528	835024,7	744852,4
35	835274,6	744683,1	282	835225,2	744732,3	529	835022,1	744856,5
36	835300,8	744663,3	283	835225,2	744732,6	530	835019,1	744859,9



"Por medio del cual se modifica el artículo primero de la Resolución 2317 de 2012, modificado por la Resolución 563 de 2013"

Punto	X	Y	Punto	X	Y	Punto	X	Y
37	835318,9	744652,6	284	835225,2	744732,7	531	835015,6	744862,2
38	835355,8	744649,3	285	835223	744759,8	532	835009,7	744865,3
39	835379,8	744656,6	286	835223,1	744760	533	834991,7	744872,9
40	835379,9	744656,7	287	835223,1	744760	534	834991,7	744872,9
41	835380	744656,7	288	835224,6	744783,3	535	834991,5	744873
42	835380,1	744656,7	289	835224,1	744812,4	536	834991,5	744873
43	835380,2	744656,8	290	835224,1	744812,4	537	834982,2	744877,2
44	835380,5	744656,8	291	835224,1	744812,5	538	834980,8	744878
45	835380,6	744656,9	292	835224,1	744812,6	539	834980,7	744878,1
46	835404,7	744662,1	293	835224,1	744812,7	540	834980,4	744878,3
47	835423,9	744666,6	294	835224,1	744813	541	834980,3	744878,4
48	835443,7	744674,8	295	835224,1	744813,1	542	834980,3	744878,4
49	835446,2	744675,4	296	835225,9	744841,9	543	834980,2	744878,4
50	835446,3	744675,4	297	835225,9	744842,1	544	834980,2	744878,4
51	835446,4	744675,5	298	835226	744842,3	545	834973,5	744884,1
52	835446,4	744675,5	299	835226	744842,5	546	834973,4	744884,1
53	835474,1	744678,5	300	835234,1	744873,5	547	834973,4	744884,2
54	835494,4	744686,3	301	835234,7	744899,1	548	834973,4	744884,2
55	835503,5	744694,6	302	835234,7	744899,2	549	834968,8	744890,4
56	835503,6	744694,6	303	835234,7	744899,3	550	834968,8	744890,5
57	835503,6	744694,6	304	835234,7	744899,5	551	834968,6	744890,7
58	835503,6	744694,7	305	835234,8	744899,6	552	834967,5	744892,8
59	835503,8	744694,8	306	835236,4	744909,7	553	834967,5	744892,9
60	835505,4	744695,9	307	835220,4	744923,1	554	834965,6	744898,1
61	835505,7	744696	308	835203,7	744927,6	555	834965,5	744898,2
62	835508,8	744697	309	835194,5	744924,7	556	834965,5	744898,3
63	835508,9	744697	310	835177,3	744911,2	557	834965,5	744898,3
64	835509,1	744697,1	311	835164,8	744896,7	558	834965	744902,4
65	835528,8	744698,2	312	835164,7	744896,7	559	834965	744902,5
66	835529	744698,2	313	835164,5	744896,5	560	834965,4	744906,8
67	835529,3	744698,1	314	835164,4	744896,4	561	834965,4	744906,9
68	835529,5	744698,1	315	835142,3	744879,8	562	834965,4	744907,1
69	835529,5	744698,1	316	835142,2	744879,8	563	834965,4	744907,2
70	835529,5	744698,1	317	835142	744879,8	564	834965,5	744907,4
71	835529,5	744698,1	318	835141,9	744879,7	565	834966,1	744909,6
72	835562,2	744693,5	319	835107,4	744872,8	566	834966,1	744909,7
73	835592,7	744696	320	835107,2	744872,8	567	834966,1	744909,8
74	835615,9	744702,9	321	835107,2	744872,8	568	834966,2	744909,9
75	835634,8	744711,1	322	835107,1	744872,9	569	834966,2	744909,9
76	835634,9	744711,1	323	835107,1	744872,9	570	834968,3	744914,7
77	835635	744711,1	324	835076,9	744880	571	834968,4	744914,8
78	835635	744711,1	325	835076,8	744880,1	572	834968,5	744915,1
79	835635,1	744711,2	326	835076,7	744880,2	573	834968,5	744915,2
80	835657,2	744717,3	327	835076,6	744880,2	574	834968,6	744915,3
81	835657,3	744717,3	328	835076,6	744880,3	575	834968,7	744915,6
82	835657,3	744717,3	329	835049,2	744899,5	576	834968,8	744915,7

“Por medio del cual se modifica el artículo primero de la Resolución 2317 de 2012, modificado por la Resolución 563 de 2013”

Punto	X	Y	Punto	X	Y	Punto	X	Y
83	835657,3	744717,3	330	835024,8	744907,9	577	834968,9	744915,9
84	835657,5	744717,4	331	835008,7	744907,8	578	834970,3	744917,7
85	835657,8	744717,5	332	835008,7	744907,8	579	834970,4	744917,8
86	835657,9	744717,5	333	835008,5	744907,8	580	834970,5	744917,9
87	835674,3	744718,2	334	835008,2	744907,8	581	834970,8	744918,1
88	835674,5	744718,2	335	835008	744907,8	582	834970,9	744918,3
89	835674,5	744718,2	336	835007,9	744907,8	583	834970,9	744918,3
90	835675,1	744718,2	337	835007,9	744907,8	584	834975,6	744922,3
91	835675,3	744718,2	338	835007,8	744907,8	585	834975,7	744922,4
92	835690,4	744711,3	339	834999,9	744908,5	586	834975,9	744922,6
93	835690,4	744711,2	340	834994,4	744908,3	587	834976	744922,7
94	835690,6	744711,1	341	834990,8	744907,3	588	834977,7	744923,7
95	835690,7	744711,1	342	834987,3	744906	589	834977,8	744923,8
96	835690,8	744711	343	834985,7	744904,7	590	834978,1	744923,9
97	835691	744710,9	344	834985,2	744903,4	591	834978,3	744924
98	835691,1	744710,8	345	834985,1	744902,9	592	834978,4	744924
99	835704,3	744702,4	346	834985,8	744901,1	593	834978,6	744924,1
100	835704,3	744702,4	347	834988,6	744897,2	594	834978,7	744924,2
101	835704,4	744702,3	348	834991,6	744894,9	595	834984,2	744926,2
102	835704,4	744702,3	349	834999,7	744891,2	596	834984,3	744926,2
103	835704,6	744702,2	350	835017,9	744883,5	597	834984,4	744926,2
104	835704,8	744702	351	835018	744883,5	598	834984,4	744926,3
105	835719	744688,1	352	835018,3	744883,4	599	834984,5	744926,3
106	835726,9	744680,8	353	835018,4	744883,3	600	834984,7	744926,4
107	835734,8	744675,3	354	835018,5	744883,3	601	834984,8	744926,4
108	835749,9	744671,1	355	835018,6	744883,2	602	834990	744927,9
109	835750	744671	356	835018,6	744883,2	603	834990	744927,9
110	835750,2	744671	357	835025,4	744879,7	604	834992	744928,3
111	835750,3	744670,9	358	835025,5	744879,6	605	834992,2	744928,3
112	835767,8	744665,1	359	835025,6	744879,5	606	834992,2	744928,3
113	835767,9	744665,1	360	835025,7	744879,5	607	834992,4	744928,3
114	835767,9	744665,1	361	835025,9	744879,4	608	834992,5	744928,3
115	835767,9	744665,1	362	835026,2	744879,2	609	834999,9	744928,5
116	835767,9	744665,1	363	835026,3	744879,1	610	835000	744928,5
117	835777,9	744661,6	364	835026,3	744879,1	611	835000,2	744928,5
118	835777,9	744661,6	365	835031,3	744875,8	612	835000,3	744928,5
119	835794,9	744655,7	366	835031,4	744875,7	613	835000,7	744928,5
120	835810,6	744650,9	367	835032,8	744874,5	614	835000,8	744928,5
121	835823,8	744647	368	835032,8	744874,4	615	835000,9	744928,5
122	835834,8	744645,8	369	835033	744874,2	616	835001	744928,5
123	835847,1	744645	370	835033,1	744874,1	617	835001	744928,5
124	835858,5	744645,7	371	835037,5	744869,3	618	835009	744927,8
125	835871,5	744648,2	372	835037,5	744869,3	619	835026,4	744927,9
126	835881,6	744651,9	373	835037,5	744869,2	620	835026,4	744927,9
127	835893,1	744657,4	374	835037,5	744869,2	621	835026,5	744927,9
128	835904,2	744664,6	375	835037,6	744869,1	622	835026,9	744927,9

“Por medio del cual se modifica el artículo primero de la Resolución 2317 de 2012, modificado por la Resolución 563 de 2013”

Punto	X	Y	Punto	X	Y	Punto	X	Y
129	835904,3	744664,7	376	835037,9	744868,8	623	835027,1	744927,9
130	835904,5	744664,8	377	835038	744868,7	624	835027,3	744927,9
131	835904,6	744664,8	378	835038,1	744868,6	625	835027,6	744927,9
132	835914,4	744670,6	379	835038,2	744868,3	626	835057,1	744917,9
133	835914,4	744670,6	380	835038,3	744868,2	627	835057,3	744917,9
134	835914,4	744670,6	381	835038,3	744868,2	628	835086,4	744897,8
135	835914,4	744670,6	382	835038,4	744868,1	629	835109,1	744892,9
136	835914,6	744670,7	383	835038,4	744868,1	630	835135,3	744898,7
137	835925,3	744675,5	384	835041,8	744862,9	631	835151,2	744911,5
138	835925,4	744675,5	385	835041,9	744862,7	632	835162,7	744925
139	835925,5	744675,6	386	835042	744862,5	633	835162,7	744925
140	835925,6	744675,6	387	835042,1	744862,4	634	835162,8	744925
141	835925,7	744675,7	388	835042,2	744862,2	635	835162,8	744925,1
142	835925,8	744675,7	389	835042,3	744862	636	835162,9	744925,2
143	835925,9	744675,8	390	835042,4	744861,8	637	835183,6	744941,6
144	835934,2	744678,6	391	835046	744854,4	638	835183,7	744941,6
145	835934,5	744678,6	392	835046,1	744854,3	639	835183,7	744941,7
146	835934,9	744678,6	393	835046,7	744852,6	640	835183,7	744941,7
147	835934,9	744678,6	394	835046,7	744852,6	641	835183,9	744941,8
148	835936,6	744658,4	395	835046,8	744852,5	642	835200,6	744947,5
149	835933,2	744657,1	396	835046,8	744852,5	643	835200,7	744947,6
150	835924	744653	397	835049,5	744841,9	644	835200,8	744947,6
151	835914,9	744647,7	398	835049,5	744841,8	645	835200,9	744947,6
152	835902,5	744639,7	399	835049,6	744841,5	646	835201,1	744947,7
153	835902,4	744639,7	400	835049,6	744841,4	647	835227,7	744941,8
154	835902,3	744639,7	401	835049,6	744841,2	648	835227,9	744941,8
155	835902,3	744639,6	402	835049,8	744840,3	649	835228,2	744941,7
156	835902,2	744639,6	403	835049,8	744840,1	650	836551,1	744592,1
157	835889,7	744633,7	404	835049,8	744840	651	836551,2	744591,9
158	835889,6	744633,6	405	835049,8	744839,7	652	836551,4	744591,7
159	835876,6	744628,9	406	835049,8	744839,6	653	836551,4	744591,5
160	835876,3	744628,8	407	835049,9	744831,8	654	836551,5	744591,5
161	835876,1	744628,8	408	835049,9	744831,8	655	836551,6	744591,3
162	835876,1	744628,8	409	835049,9	744831,7	656	836551,6	744591,3
163	835876,1	744628,7	410	835049,9	744831,7	657	836575,6	744552,7
164	835876,1	744628,7	411	835049,9	744831,5	658	836586,6	744538,4
165	835861,7	744625,9	412	835049,9	744831,2	659	836586,6	744538,4
166	835861,5	744625,9	413	835049,9	744831	660	836586,6	744538,4
167	835861,2	744625,8	414	835049,9	744830,9	661	836586,6	744538,4
168	835861	744625,8	415	835049,9	744830,7	662	836586,7	744538,3
169	835846,9	744625	416	835049,8	744830,6	663	836588,5	744530,4
170	835846,6	744625	417	835048,6	744819,3	664	836588,4	744530,2
171	835846,4	744625,1	418	835048,6	744819,2	665	836588,4	744529,9
172	835833,3	744625,9	419	835048,6	744819,1	666	836588,3	744529,8
173	835833,3	744625,9	420	835048,6	744819,1	667	836588,3	744529,6
174	835833,2	744625,9	421	835048,6	744818,9	668	836582	744522,9

"Por medio del cual se modifica el artículo primero de la Resolución 2317 de 2012, modificado por la Resolución 563 de 2013"

Punto	X	Y	Punto	X	Y	Punto	X	Y
175	835833	744625,9	422	835048,5	744818,6	669	836581,9	744522,9
176	835832,9	744625,9	423	835048,5	744818,4	670	836581,7	744522,8
177	835819,4	744627,4	424	835048,5	744818,3	671	836581,4	744522,7
178	835819,3	744627,5	425	835048,4	744817,9	672	836581,3	744522,7
179	835819,2	744627,5	426	835048,4	744817,8	673	836581,1	744522,6
180	835819,1	744627,5	427	835048,3	744817,7	674	836571,3	744525,6
181	835819	744627,6	428	835048,3	744817,6	675	836571,3	744525,6
182	835804,9	744631,7	429	835048,3	744817,6	676	836571,1	744525,7
183	835804,9	744631,7	430	835046,3	744810,6	677	836571	744525,9
184	835804,8	744631,7	431	835046,2	744810,5	678	836570,8	744526,1
185	835804,8	744631,7	432	835046,2	744810,3	679	836570,7	744526,2
186	835788,8	744636,7	433	835046,1	744810,2	680	836559,2	744541,3
187	835788,8	744636,7	434	835046,1	744810	681	836559,1	744541,4
188	835788,6	744636,7	435	835046	744809,7	682	836559	744541,5
189	835788,6	744636,8	436	835045,9	744809,6	683	836558,9	744541,6
190	835788,6	744636,8	437	835045,9	744809,5	684	836558,9	744541,7
191	835788,5	744636,8	438	835045,8	744809,4	685	836552,4	744552,1
192	835788,5	744636,8	439	835045,8	744809,4	686	836534,9	744580,3
193	835771,4	744642,7	440	835042,8	744802,5	687	836518,3	744602
194	835761,5	744646,1	441	835042,8	744802,4	688	836485,9	744610,8
195	835744,2	744651,9	442	835042,7	744802,2	689	836434,5	744611,3
196	835725,3	744657,6	443	835042,6	744802,1	690	836434,4	744611,3
197	835725	744657,8	444	835042,5	744802	691	836434,3	744611,3
198	835724,9	744657,9	445	835042,4	744801,7	692	836434,3	744611,3
199	835724,8	744657,9	446	835042,3	744801,6	693	836364,8	744613,4
200	835724,7	744658	447	835042,2	744801,4	694	836294,3	744613,9
201	835724,7	744658	448	835042,1	744801,1	695	836294,3	744613,9
202	835714,1	744665,5	449	835042	744801	696	836294,3	744613,9
203	835714	744665,5	450	835041,9	744800,9	697	836294,2	744613,9
204	835714	744665,6	451	835041,9	744800,8	698	836221,5	744615
205	835713,9	744665,6	452	835041,8	744800,8	699	836221,5	744615
206	835705,3	744673,4	453	835038,2	744795,6	700	836221,3	744615
207	835705,2	744673,5	454	835038,1	744795,6	701	836221,3	744615
208	835705,1	744673,7	455	835038	744795,4	702	836183,8	744616,4
209	835705	744673,7	456	835038	744795,3	703	836143,2	744615,1
210	835692,6	744686,2	457	835037,9	744795,2	704	836112,1	744613,1
211	835680,7	744693,8	458	835037,6	744794,9	705	836111,8	744613,1
212	835672,4	744698,1	459	835037,5	744794,8	706	836111,5	744613,2
213	835661,4	744697,7	460	835037,4	744794,7	707	836112	744614,8
214	835642,1	744692,4	461	835037,2	744794,5	708	836113,6	744633,1
215	835622,4	744684	462	835037,1	744794,3	709	836142	744635,1
216	835622,3	744683,9	463	835030,6	744787,9	710	836142	744635,1
217	835622,2	744683,9	464	835030,5	744787,8	711	836142	744635,1
218	835595,5	744676,1	465	835029,7	744787	712	836142	744635,1
219	835595,4	744676,1	466	835029,5	744786,9	713	836142,1	744635,1
220	835560,7	744673,5	467	835029,3	744786,7	714	836142,3	744635,1

"Por medio del cual se modifica el artículo primero de la Resolución 2317 de 2012, modificado por la Resolución 563 de 2013"

Punto	X	Y	Punto	X	Y	Punto	X	Y
221	835560,6	744673,5	468	835029,1	744786,6	715	836142,4	744635,1
222	835560,5	744673,5	469	835029,1	744786,6	716	836183,5	744636,4
223	835560,5	744673,5	470	835029	744786,6	717	836183,5	744636,4
224	835560,5	744673,5	471	835029	744786,6	718	836183,7	744636,4
225	835527,7	744678,1	472	835022,4	744782,3	719	836183,8	744636,4
226	835514,3	744677,4	473	835017,2	744778,8	720	836183,9	744636,4
227	835506,4	744670,2	474	835011	744774,5	721	836184,1	744636,4
228	835506,4	744670,2	475	835011	744774,5	722	836184,2	744636,4
229	835506,3	744670,2	476	835010,9	744774,5	723	836221,9	744635
230	835506,3	744670,1	477	835010,9	744774,4	724	836294,5	744633,9
231	835506,2	744670	478	835010,9	744774,4	725	836365,1	744633,4
232	835505,9	744669,8	479	835004,8	744770,4	726	836365,1	744633,4
233	835504	744668,6	480	834997,2	744763,7	727	836365,3	744633,4
234	835503,7	744668,5	481	834991,8	744757,2	728	836365,3	744633,4
235	835503,5	744668,4	482	834991,7	744757,1	729	836414,2	744631,9
236	835503,5	744668,4	483	834991,6	744757	730	836434,8	744631,3
237	835503,3	744668,3	484	834992,6	744760,4	731	836487,4	744630,8
238	835503,3	744668,3	485	834992,6	744760,6	732	836487,5	744630,7
239	835480,1	744659,4	486	834992,6	744760,8	733	836487,8	744630,7
240	835480	744659,3	487	834992,8	744761,4	734	836487,9	744630,7
241	835477,8	744658,8	488	834992,8	744761,6	735	836488,1	744630,7
242	835477,8	744658,8	489	834992,8	744761,7	736	836526,8	744620,4
243	835477,6	744658,8	490	834989,2	744773,4	737	836526,9	744620,3
244	835477,6	744658,7	491	834989,1	744773,5	738	836527,2	744620,3
245	835450	744655,7	492	834988,9	744773,7	739	836527,4	744620,2
246	835430,8	744647,8	493	834988,9	744773,7	740	836527,5	744620,2
247	835430,6	744647,8	494	834987,6	744775,1			

### Plataformas

#### Planta de Gas (6,4 hectáreas)

Punto	X	Y
1	835954,41	744636,05
2	836093,37	744583,17
3	836085,81	744567,01
4	836073,47	744528,9
5	835956,77	744411,26
6	835909,32	744391,17
7	835742,95	744425,38
8	835739,59	744429,71
9	835745,29	744438,59
10	835728,96	744449,35
11	835728,96	744549,82
12	835755,39	744617,4
13	835913,2	744611,18

“Por medio del cual se modifica el artículo primero de la Resolución 2317 de 2012, modificado por la Resolución 563 de 2013”

14	835951,85	744634,51
15	835954,41	744636,05

**Cargadero Cascajal (2,3 hectáreas)**

Punto	X	Y
1	836100,56	744757,33
2	836120,53	744612,66
3	836093,37	744583,17
4	835954,41	744636,05
5	835951,85	744634,51
6	835917,09	744671,04
7	835975,4	744735,56
8	836100,56	744757,33

**Área de facilidades de producción Gigante 1 A (5,3 hectáreas)**

Punto	X	Y
1	835618,48	743439,35
2	835529,27	743527,29
3	835505,8	743566,76
4	835488,73	743643,55
5	835507,4	743686,22
6	835626,48	743757,8
7	835782,27	743592,82
8	835618,48	743439,35

**Plataforma Gigante 3 (5,1 hectáreas)**

Punto	X	Y
1	835739,59	744429,71
2	835631,09	744260,51
3	835425	744396,61
4	835514,06	744526,16
5	835544,72	744570,75
6	835728,96	744449,35
7	835745,29	744438,59
8	835739,59	744429,71

**Área plataforma Gigante 4 (5 hectáreas)**

Punto	X	Y
1	834983,56	741915,05
2	834853,94	742077,33
3	835041,63	742226,53
4	835172,13	742062,31
5	834983,56	741915,05

"Por medio del cual se modifica el artículo primero de la Resolución 2317 de 2012, modificado por la Resolución 563 de 2013"

**Pozo Cascajal 1 (2,7 hectáreas)**

Punto	X	Y
1	835728,96	744656,27
2	835728,96	744549,82
3	835728,96	744449,35
4	835544,72	744570,75
5	835514,06	744526,16
6	835515,18	744574,64
7	835574,26	744652,38
8	835728,96	744656,27

**Cargadero y planta de mezcla Río Loro (12,23 hectáreas)**

ID	X	Y
0	830904,45	749172,647
1	830903,829	749172,171
2	830872,068	749154,075
3	830995,527	748930,887
4	830853,8	748813,919
5	830770,778	748745,401
6	830537,36	749018,92
7	830825,77	749267,1

**Pozo de captación aguas profundas río Loro (1,4 hectáreas)**

Punto	X	Y
1	832790,16	746540,69
2	832889,37	746475,07
3	832823,75	746375,86
4	832724,54	746441,48
5	832790,16	746540,69

**Área plataforma Gigante 7 (5 hectáreas)**

Punto	X	Y
1	834756,55	740378,96
2	834591,71	740204,29
3	834439,45	740349,46
4	834604,21	740522,3
5	834756,55	740378,96

**Zodme Gigante 4 (2,3 hectáreas)**

Punto	X	Y
1	835326,24	741868,04
2	835176,11	741841,76
3	835150,95	741993,29

“Por medio del cual se modifica el artículo primero de la Resolución 2317 de 2012, modificado por la Resolución 563 de 2013”

4	835299,55	742019,54
5	835326,24	741868,04

**Área Plataforma Gigante 7 A (4,4 hectáreas)**

Punto	X	Y
1	835141,31	741853,72
2	835297,53	741676,7
3	835160,48	741553,75
4	835003,29	741741,63
5	835141,31	741853,72

**Área plataforma Gigante 2 (4,9 hectáreas)**

Punto	X	Y
1	835216,88	742981,29
2	835209,19	743217,79
3	835407,59	743229,64
4	835430,95	742994,43
5	835216,88	742981,29

**Parágrafo.-** En consecuencia de la decisión adoptada en el artículo primero, se deja sin efectos jurídicos la Resolución 563 de 2013

**Artículo 2.-** Los demás aspectos de la Resolución 2317 de 2012 continúan vigentes.

**Artículo 3-** Notificar el presente acto administrativo a la empresa Emerald Energy Plc. o a su apoderado debidamente constituido.

**Artículo 4-** Comunicar el presente acto administrativo a la Corporación Autónoma Regional del Alto Magdalena (CAM), a la Alcaldía Municipal de Garzón y Gigante en el departamento del Huila, y a la Procuraduría Delegada para asuntos Ambientales y Agrarios.

**Artículo 5 –** Publicar el presente acto administrativo en la página web del Ministerio de Ambiente y Desarrollo Sostenible y en el Diario Oficial.

**Artículo 6-** Contra el presente acto administrativo procede el recurso de reposición de conformidad con los artículos 74, 76 y 77 del Código de Procedimiento Administrativo y de lo Contencioso Administrativo.

**NOTIFÍQUESE, PUBLÍQUESE Y CÚMPLASE**

Dada en Bogotá D.C., a los \_\_\_\_\_

30 OCT 2014;

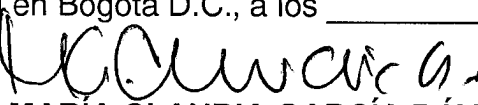

**MARÍA CLAUDIA GARCÍA DÁVILA**

Directora de Bosques, Biodiversidad y Servicios Ecosistémicos

Proyectó:  
Expedientes:

Lenny Guerrero María Stella Sáchez Bogadas D.B.B.S.E MADS.  
SRF122.