

Colombia

Cinturón Andino



Parques Nacionales Naturales : Nevado del Huila, Cueva de los Guacharos , Purace.

Fecha de declaración: 1979

Superficie: 2.374.363,38 ha

División administrativa: Departamentos de Huila, Cauca, Valle del Cauca, Tolima.

Localización: Sur de Colombia, área estratégica por la relevancia de los servicios ecosistémicos que presta; entre otros; el aprovisionamiento y regulación de agua para el consumo humano y el desarrollo sectorial.



Actividades humanas:

Presencia de ganadería extensiva, que ha inducido la fragmentación de los bosques y del páramo, la cacería y la tumba y quema para agricultura con pérdida y fragmentación de hábitats.

Figuras de protección y manejo:

3 Parques Nacionales (Parque Nacional Natural Nevado del Huila Parque Nacional Natural Puracé ,Parque Nacional Natural Cueva de los Guacharos), 149 Reservas Naturales de la Sociedad Civil, 5 Parques Naturales Regionales, 4 Reservas Forestales Protectoras Nacionales , 1 Reserva Forestal Protectora Regional.

Diversidad Cultural : Cuenta con 57 Resguardos indígenas.

Características ecológicas:

Ecosistemas: La Reserva cuenta con una alta representatividad de los principales ecosistemas de la Región Andina Colombiana: comprende bosques selva subandina, andina, humedales, 6 Paramos , subpáramo, superpáramo y zonas nivales, originando en sus zonas altas a cinco de los principales ríos del país (Magdalena, Río Cauca, Río Patía, Río Caquetá, Río Putumayo, los cuales aportan agua para el 70 % de la población del país..

Biodiversidad: La vegetación en la reserva abarca desde niveles sub-higrofiticos hasta vegetación nival, bosques de niebla y planicies estériles altas. Ostenta una especial riqueza en aves, entre las cuales se encuentra el Cóndor de los Andes (*Vultur gryphus*), ave emblemática nacional, y el águila real (*Accipiter collaris*), colibríes, patos, azulejos y rapaces; razón por la cual se han declarado 13 sitios AICAS. Del grupo de mamíferos se destacan el oso andino o de anteojos, el venado conejo, el venado soche o colorado, la danta o tapir de páramo, el tigrillo y el puma., entre otros.

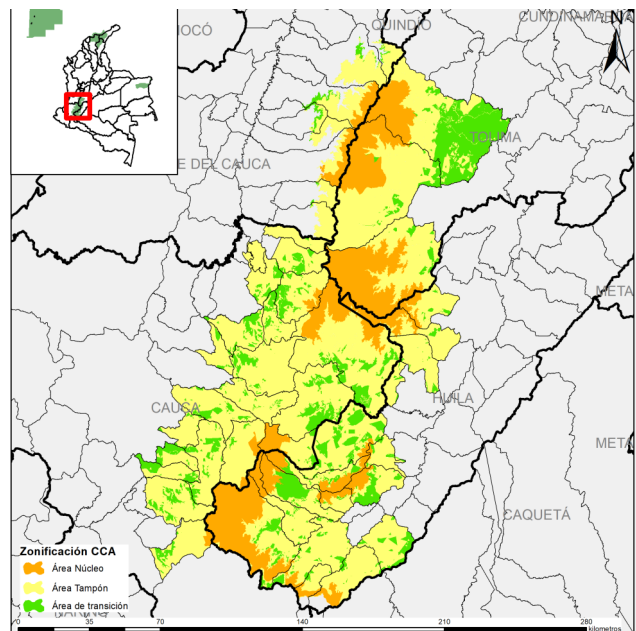

Dirección de contacto:

Jorge Eduardo Ceballos B

Director Territorial Andes Occidentales - PNN

E mail : jorge.ceballos@parquesnacionales.gov.co

Tel : (4) 422 0883

Punto Focal : Edgar Emilio Rodriguez - Director de Bosques.

Email : erodrigezb@minambiente.gov.co

Juan Pablo Prias Sarmiento-jprias@minambiente.gov.co

Apoyo Técnico al Punto Focal Reservas Biosfera