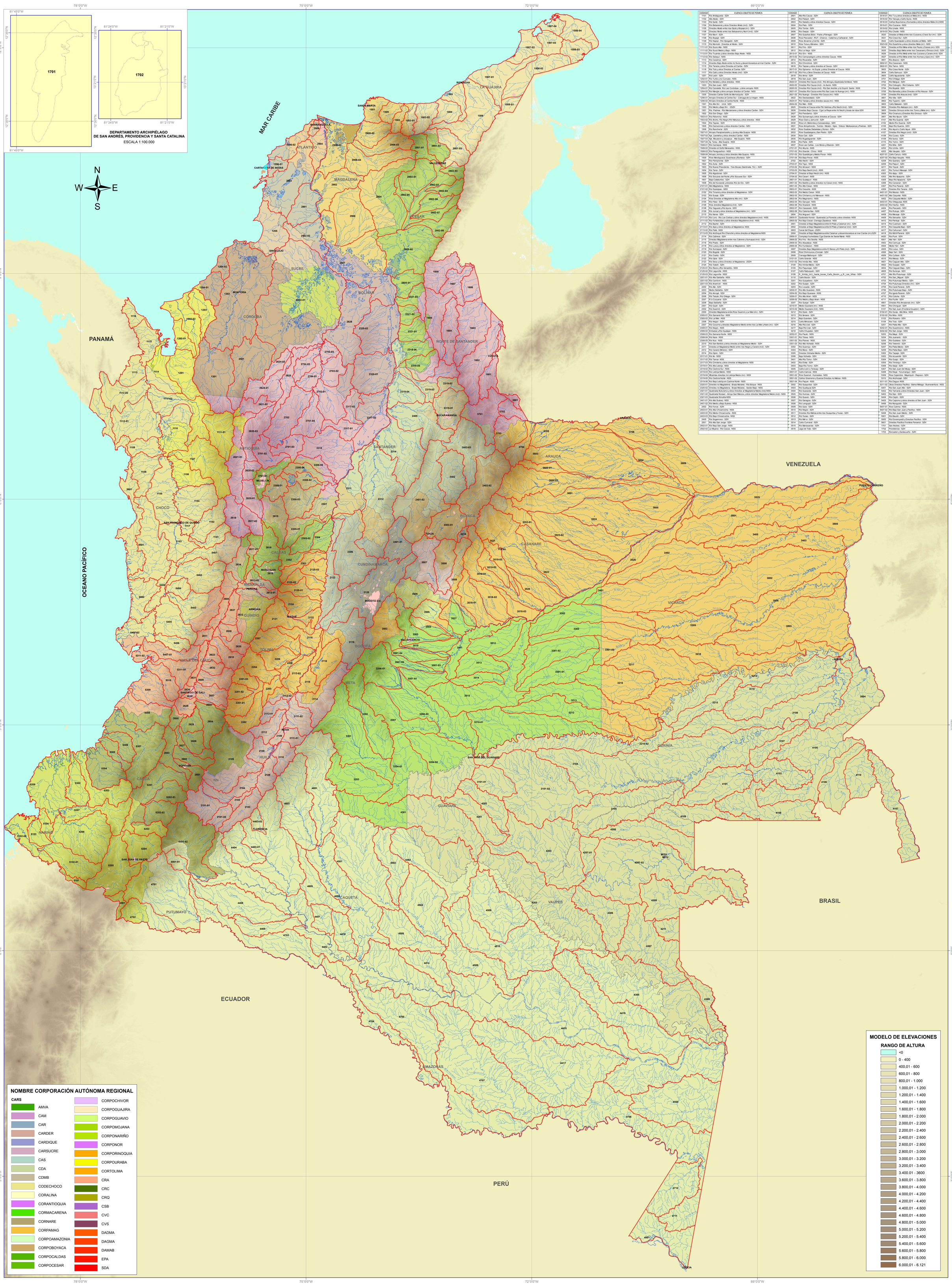

CODIGO	CUENCA OBJETO DE POMCA	CODIGO	CUENCA OBJETO DE POMCA	CODIGO	CUENCA OBJETO DE POMCA
1101	Río Andágueda - SZH	2601	Alto Río Cauca - SZH	3518-01	Río Tá y otros directos al Meta (m) - NSS
1102	Alto Atrato - SZH	2602	Río Palacé - SZH	3518-02	Río Yacuya y Caño Guira - NSS
1103	Río Quito - SZH	2603	Río Salado y otros directos Cauca - SZH	3519-03	Caños Buyamena y Duriarofa y otros directos Meta (m)-NSS
1104	Río Bebaramá y otros Directos Atrato (md) - SZH	2604	Río Palo - SZH	3519-01	Río Cusiana - NSS
1105	Directos Atrato entre ríos Quito y Buojá (m) - SZH	2605	Río Timbío - SZH	3519-02	Río Unete - NSS
1106	Directos Atrato entre ríos Bebaramá y Murí (md) - SZH	2606	Río Owjas - SZH	3519-03	Río Charte - NSS
1107	Río Murí - SZH	2607	Río Guachal (Bolo - Fraisa y Pātrāgap) - SZH	3520	Directos al Meta entre ríos Cusiana y Cravo Sur (m) - SZH
1108	Río Bojaná - SZH	2608	Ríos Pescadito - RUT - Chanco - Catarina y Cañaveral - SZH	3521	Río Cravo Sur - SZH
1109	Río Napipi - Río Opogadó - SZH	2609	Ríos Amaime y Cerrito - SZH	3522	Caño Guanápalo y otros directos al Meta - SZH
1110	Río Munindo - Directos al Atrato - SZH	2610	Ríos Tuluá y Morales - SZH	3523-02	Directos al Río Meta entre ríos Pauto y Cusiana (m) - SZH
1111-01	Río Sucio Alto - NSS	2611	Río Frío - SZH	3524	Directos al Río Meta entre ríos Pauto y Cusiana (md) - SZH
1111-02	Río Sucio Medio y Bajo - NSS	2612	Río La Vieja - SZH	3525	Directos Bajo Meta entre ríos Casanare y Orinoco (md) - SZH
1112-01	Río Truando y otros directos Bajo Atrato - NSS	2613-01	Río Otún - NSS	3526	Directos al Río Meta entre ríos Cusiana y Cusiana (md)- SZH
1112-02	Río Salaquí - NSS	2613-02	Río Campoalegre y otros directos Cauca - NSS	3527	Directos al Río Meta entre ríos Humea y Úpia (m) - SZH
1113	Río Cacarica - SZH	2614	Río Risaralda - SZH	3601	Río Arporo - SZH
1114	Directos Bajo Atrato entre río Sucio y desembocadura al mar Caribe - SZH	2615	Río Chinchiná - SZH	3602-01	Río Casanare - NSS
1115	Río Tanela y otros Directos al Caribe - SZH	2616	Río Tapias y otros directos al Cauca - SZH	3602-01	Río Tame - NSS
1116	Río Tolo y otros Directos al Caribe- SZH	2617-01	Río Opirama - río Supía y otros Directos al Cauca - NSS	3603	Río Cravo Norte - SZH
1117	Río Cabí y otros Directos Atrato (md) - SZH	2617-02	Río Frío y Otros Directos al Cauca - NSS	3604	Caño Samuco - SZH
1201	Río León - SZH	2618	Río Arma - SZH	3605	Caño Aguadarita - SZH
1202-01	Río Turbo y río Currulao - NSS	2619	Río San Juan - SZH	3701	Río Chitaga -SZH
1202-02	Río Mulatos y otros directos - NSS	2620-01	Directos Río Cauca (md) - Río Amoya y Quebrada Sinifaná - NSS	3702	Río Nargua - SZH
1203	Río San Juan - SZH	2620-02	Directos Río Cauca (md) - río Auma - NSS	3703	Río Cobugón - Río Cobaria - SZH
1204-01	Río Canalete Río Las Córdobas y otros arroyos- NSS	2620-03	Directos Río Cauca (md) - Río San Andrés y río Espíritt Sánto - NSS	3704	Río Bojalá - SZH
1204-02	Río Mangle y otros arroyos directos al Caribe - NSS	2621-01	Directos Río Cauca entre Río San Juan río Ibango (m) - NSS	3705	Río Banadia y otros Directos al Río Arauca - SZH
1205	Directos Caribe Golfo de Morrosquillo - SZH	2621-02	Río Ibango - Directos Río Cauca (m) - NSS	3706	Directos Río Arauca (md) - SZH
1206-01	Arroyos Directos al Caribe Sur - Ciénaga de La Virgen - NSS	2622	Río Desbaratado - SZH	3801	Río Vita - SZH
1206-02	Arroyos Directos al Caribe Norte - NSS	2624-01	Río Tarazá y otros directos cauca (m) - NSS	3802	Río Tupamo - SZH
1301	Río Alto Sinú - Urrá - SZH	2624-02	Río Man - NSS	3803	Caño Manuelito - SZH
1303	Río Medio y Bajo Sinú - -2SZH	2625	Directos al Cauca entre Río Valdiria y Río Nechí (md) - SZH	3804	Directos Río Atabapo (m) - SZH
1501	Río Piedras - Río Manzanares y otros directos Caribe - SZH	2626	Directos Bajo Cauca - Cga La Raya entre río Nechí y brazo de loba-SZH	3805	Directos Orinoco entre ríos Tomo y Meta (m) - SZH
1502	Río Don Diego - SZH	2627	Río Piendamo - SZH	3809	Río Cinaruco y Directos Río Orinoco - SZH
1503-01	Río Palomino - NSS	2628	Río Quinamayó y otros directos al Cauca - SZH	3901	Río Río Apure - SZH
1503-02	Río Ancho, Río Negro,Río Maluisa y otros directos - NSS	2629	Ríos Claro y Jamundí - SZH	4101	Alto Río Guania - SZH
1504	Río Tapias - SZH	2630	Ríos Lilí, Melendez y Canaveralejo - SZH	4102	Medio Río Guania - SZH
1505	Río Cañamomo y otros directos Caribe - SZH	2631	Ríos Amaime - Tumbo - Mulato - Vijes - Yotoco- Mediacanoa y Piedras - SZH	4105	Bajo Río Guania - SZH
1506	Río Ranchería - SZH	2632	Ríos Guabas,Sabaletas y Sonso - SZH	4106	Río Aquió o Caño Aque - SZH
1507-01	Arroyos Parajimmanihy y Jorotoy Alta Guajira - NSS	2633	Ríos Guadalajara y San Pedro - SZH	4107	Directos Río Negro (md) - SZH
1507-02	Aya, Uaretshe y otros directos Caribe - NSS	2634	Ríos Cali - SZH	4108	Río Cuiary - SZH
1507-03	Aya, Moskirro y Jolusapua - Alta Guajira - NSS	2635	Río Bugalagrande - SZH	4109	Río Inírida - SZH
1507-04	Ay, Taray - Alta Guajira - NSS	2636	Río Paila - SZH	4110	Río Tomo - SZH
1508-01	Río Carraipia - NSS	2637	Ríos Las Cañas - Los Micos y Obando - SZH	4201	Río Iitia - SZH
1508-02	Directos al Golfo Maracaibo - NSS	2701-01	Río Aburrá - NSS	4202	Río Unilla - SZH
1508-03	Río Paraguachón - NSS	2701-02	Río Grande - Chico - NSS	4203	Alto Vaupés - SZH
1508-04	Arroyos Jirrichoy y otros directos Alta Guajira - NSS	2701-03	Río Guadalupe y Medio Porce - NSS	4207-01	Caño Caruru - NSS
1509	Ríos Mendiguaca, Guachaca y Buritaca - SZH	2701-04	Río Bajo Porce - NSS	4207-02	Río Bajo Vaupés - NSS
1601	Río Pamplonita -SZH	2702	Alto Nechí - SZH	4208	Río Querary - SZH
1602	Río Zulia - SZH	2703-01	Río Tigui - NSS	4209	Río Papuri - SZH
1603	Río Nuevo Presidente - Tres Bocas (Sardinata, Tib) - SZH	2703-02	Río Amacerí - NSS	4211	Río Tiquié - SZH
1604	Río Tarra - SZH	2703-03	Río Bajo Nechí (md) - NSS	4301	Río Tuna-Ti Mirana - SZH
1605	Río Algodonal - SZH	2704-01	Directos al Bajo Nechí (m) - NSS	4302	Río Apaju - SZH
1606	Río Socuavo del Norte y Río Socuavo Sur - SZH	2704-02	Río Cacerí - NSS	4303	Alto Río Apaporis - SZH
1607	Bajo Catatumbo - SZH	2801-01	Río Gualaguí - NSS	4305	Bajo Río Apaporis - SZH
1608	Río del Suroeste y directos Río de Oro - SZH	2801-02	Río Badillo y otros directos río Cesar (md) - NSS	4306	Río Caranapi - SZH
2101-01	Alto Magdalena - NSS	2801-03	Río Alto Cesar - NSS	4307	Río Pira Paraná - SZH
2101-02	Río Guarapas - NSS	2802-01	Río Casanito - NSS	4309	Directos Río Tarairá - SZH
2102	Río Timaná y otros directos al Magdalena - SZH	2802-02	Río Medio Cesar - NSS	4401-01	Río Mecoa - NSS
2103	Río Suaza - SZH	2802-03	Río Chiriamo y río Manaure - NSS	4401-02	Alto Caquetá - NSS
2104	Río Directos al Magdalena Alto (m) - SZH	2802-04	Río Maríaimiro - NSS	4402	Río Caquetá Medio - SZH
2105	Río Páez - SZH	2802-05	Río Garupal - NSS	4403-01	Río Orteguaza -NSS
2106	Río directos Magdalena (md) - SZH	2802-06	Río Sicarare - NSS	4403-02	Río Pescado - NSS
2108	Río Yaguará y Río Iquira - SZH	2802-07	Río Cascajal - NSS	4404	Río Pescado - SZH
2109	Río Juncal y otros directos al Magdalena (m) - SZH	2802-08	Río Calenturitas - NSS	4407	Río Ratuya -SZH
2110	Río Neiva - SZH	2804	Río Arguaní - SZH	4408	Río Mecaya - SZH
2111-01	Río Loro - Río Las Ceibas y otros directos Magdalena (md) - NSS	2805-01	Quebrada Honda - Quebrada La Floresta y otros directos- NSS	4409	Río Sencella - SZH
2111-02	Río Fortalecillas y otros directos Magdalena (md) - NSS	2805-02	Río Bajo Cesar- Ciénaga Zapatosa - NSS	4410	Río Peneya - SZH
2112	Río Baché - SZH	2901	Directos al Bajo Magdalena entre El Plato y Calamar (m) - SZH	4414	Río Cuemani - SZH
2113-01	Río Aipe y otros directos al Magdalena- NSS	2902	Directos al Bajo Magdalena entre El Plato y Calamar (md) - SZH	4415	Río Caquetá Bajo - SZH
2113-02	Río Patá - NSS	2903	Canal del Dique - 2SZH	4417	Río Cahuinarí - SZH
2113-03	Río Anchique Río Chenché y otros directos al Magdalena-NSS	2904	Directos al Bajo Magdalena entre Calamar y desembocadura al mar Caribe (m)-SZH	4418	Río Mirití-Paraná - SZH
2114	Río Cabrera - SZH	2906-01	Complejo humedales Ciga Grande de Santa Marta - NSS	4420	Río Puré - SZH
2115	Directos Magdalena entre ríos Cabrera y Sumapaz (md) - SZH	2906-02	Río Frío - Río Sevilla - NSS	4501	Alto Yari - SZH
2116	Río Prado - SZH	2906-03	Río Aracataca - NSS	4502	Río Camuya - SZH
2118	Río Luisa y otros directos al Magdalena - SZH	2906-04	Río Fundación - NSS	4504	Medio Yari - SZH
2119	Río Sumapaz - SZH	2907	Directos Bajo Magdalena entre El Banco y El Plato (md) - SZH	4505	Río Luisa - SZH
2120	Río Bogotá - SZH	2908	Ríos Chimicuica y Corozal - SZH	4506	Bajo Yari - SZH
2121	Río Coello - SZH	2909	Ciénaga Mallorquín - SZH	4509	Río Cuñare - SZH
2122	Río Opía - SZH	3101-01	Caño Grande - NSS	4510	Río Mesay - SZH
2123	Río Seco y otros Directos al Magdalena - 2SZH	3101-02	Río Inírida Alto - NSS	4601	Río Caguan Alto - SZH
2124	Río Totaré - SZH	3104	Río Inírida Medio - SZH	4602	Río Guayas - SZH
2125-01	Río Recio y Río Venadillo - NSS	3105	Río Papunaya - SZH	4604	Río Caguan Bajo - SZH
2125-02	Río Lagunilla - NSS	3107	Caño Nabuquén - SZH	4605	Río Sunisia - SZH
2125-03	Río Lagunilla - NSS	3108	R_Inírida_(m)_hasta_bocas_Caño_Bocón_y_R_Las_Viñas - SZH	4701	Alto Río Putumayo - SZH
2201-01	Río Alto Saldaña - NSS	3110	Caño Bocón - SZH	4702	Río San_Miguel - SZH
2201-02	Río Cambrín - NSS	3201	Río Guayabero - SZH	4703	Río Putumayo Medio - SZH
2201-03	Río Anamichi - NSS	3202	Río Guape - SZH	4704	Río Putumayo Directos (md) - SZH
2202	Río Ata - SZH	3203	Río Losada - SZH	4705	Río Cara-Paraná - SZH
2203	Medio Saldaña - SZH	3204-01	Río Alto Guaviare - NSS	4706	Río Putumayo Bajo - SZH
2204	Río Ambeima - SZH	3204-02	Río Bajo Guaviare - NSS	4707	Río Igara-Paraná - SZH
2206	Río Teruán, Río Ortega - SZH	3206-01	Río Alto Ariari - NSS	4710	Río Cotuhe - SZH
2207	R V Cucuana - SZH	3206-02	Río Medio y Bajo Ariari - NSS	4711	Río Purité - SZH
2208	Bajo Saldaña - SZH	3207	Río Guejar - SZH	4801	Directos Río Amazonas (m) - SZH
2301	Río Guali - SZH	3210-01	Medio Guaviare (m) - NSS	4901	Río Chingual - SZH
2302	Río Ucoco - SZH	3210-02	Medio Guaviare (md) - NSS	5101	Río San Juan (Frontera Ecuador) - SZH
2304	Directos Magdalena entre Ríos Guarino y La Miel (m) - SZH	3212	Río Siare - SZH	5102-01	Río Guiza - Alto Mira - NSS
2305-01	Río Samaná Sur - NSS	3213	Río Iteviare - SZH	5102-02	Río Mira - NSS
2305-02	Río La Miel - NSS	3214	Bajo Guaviare - SZH	5103	Río Rosario - SZH
2306	Río Negro - SZH	3215	Caño Minisiare - SZH	5104	Río Tola - SZH
2307	Río Cocorna y directos Magdalena Medio entre ríos La Miel y Nare (m) - SZH	3216	Alto Río Uvá - SZH	5201	Río Patía Alto - SZH
2308-01	Río Negro - NSS	3217	Bajo Río Uvá - SZH	5202-01	Río Guachicono - NSS
2308-02	Embalse y Río Guatapé - NSS	3218	Caño Chupabe - SZH	5202-02	Río San Jorge - NSS
2308-03	Río Samaná Norte - NSS	3253-01	Río Paulo - NSS	5203	Río Mayo - SZH
2308-04	Río Nare - NSS	3301-01	Río Tillava - NSS	5204	Río Juanambú - SZH
2308-05	Río Nus - NSS	3301-02	Río Planas - NSS	5205	Río Guáitara - SZH
2310	Río San Bartolo y otros directos al Magdalena Medio - SZH	3301-03	Río Alto Vichada - NSS	5206	Río Téatindo - SZH
2311	Directos al Magdalena Medio entre ríos Negro y Carare (md) - SZH	3302	Río Guerrejo - SZH	5207	Río Patía Medio - SZH
2312	Río Carare (Minero) - SZH	3303	Río Muco - SZH	5209	Río Patía Bajo - SZH
2314	Río Opón - SZH	3305	Directos Vichada Medio - SZH	5302	Río Tapaje - SZH
2317-01	Río Ite - NSS	3306	Bajo Vichada - SZH	5303	Río Iscuandé - SZH
2317-02	Río Tamar- NSS	3401	Alto Río Tomo - SZH	5304	Río Guapi - SZH
2317-03	Río Cimitarra y otros directos al Magdalena- NSS	3402	Río Elvita - SZH	5305	Río Timbiquí - SZH
2319-01	Río Alto Lebrija - NSS	3403	Bajo Río Tomo - SZH	5306	Río Saija - SZH
2319-02	Río Cáchira Sur - NSS	3405	Caño Loro o Tereoay - SZH	5307	Río San Juan del Micay - SZH
2319-03	Río Lebrija Medio - NSS	3501-01	Caño Camoa - NSS	5308	Río Naya - Yurumangui - SZH
2319-04	Afluentes directos río Lebrija Medio (m) - NSS	3501-02	Ríos Cajambre - Mayorquín - Raposo - SZH	5309	Ríos Cajambre - Mayorquín - Raposo - SZH
2319-05	Río Cachira Norte - NSS	3501-03	Caños Giramena y Guarao Directos río Metica - NSS	5310	Río Anchicayá - SZH
2319-06	Río Bajo Lebrija en Cachira Norte - NSS	3501-04	Río Pajure - NSS	5311-01	Río Dagua -NSS
2320-01	Directos río Magdalena - Brazo Morales - Río Boque - NSS	3502	Río Guayuriba - SZH	5311-02	Otros Directos Pacífico - Bahía Málaga - Buenaventura - NSS
2320-02	Directos río Magdalena - Brazo Morales - Sector Bajo- NSS	3503	Río Guatiquía SZH	5401	Río San Juan Alto - SZH
2321-01	Quebrada Bufurama y otros Directos al Magdalena Medio (md)-NSS	3504	Río Guacavía - SZH	5402	Río Tamaná y otros Directos San Juan - SZH
2321-02	Quebrada Noraán - Arroyo San Marcos y otros directos Magdalena Medio (md) - NSS	3505	Río Humea - SZH	5403	Río Bijó - SZH
2321-03	Quebrada Simaña-NSS	3506	Río Guanó - SZH	5404	Río Cajón - SZH
2401-01	Río Alto Suárez - NSS	3507	Río Garagoa - SZH	5405	Río Capoma y otros directos al San Juan - SZH
2401-02	Río Medio y Bajo Suárez - NSS	3508	Río Lengupá - SZH	5406	Río Munguidó - SZH
2402	Río Fonce - SZH	3509	Río Upía - SZH	5407-01	Ríos Calima - NSS
2403-01	Río Alto Chicamocha - NSS	3510	Río Negro - SZH	5407-02	Río Bajo San Juan y Pacífico - NSS
2403-02	Río Medio Chicamocha - NSS	3511	Directos Río Metica entre ríos Guayuriba y Yucao - SZH	5408	Río San Juan Medio - SZH
2403-03	Río Bajo Chicamocha - NSS	3512	Río Yucao - SZH	5501	Río Baudó - SZH
2405	Río Sogamoso - SZH	3513	Río Melua - SZH	5502	Río Docampadó y Directos Pacífico - SZH
2501	Río Alto San Jorge - SZH	3514	Caño Cumaral - SZH	5601	Directos Pacífico Frontera Panamá - SZH
2502-01	Río Bajo San Jorge - NSS	3515	Río Manacacías - SZH	1701	San Andrés - SZH
2502-02	La Mojana - Río Cauca - NSS	3516	Lago de Tota - SZH	1702	Providencia - SZH
				1703	Roncador y Quitasueño - SZH

REPÚBLICA DE COLOMBIA

MINISTERIO DE AMBIENTE Y DESARROLLO SOSTENIBLE

DIRECCION DE GESTION INTEGRAL DEL RECURSO HIDRICO

MAPA CUENCAS HIDROGRÁFICAS OBJETO DE PLAN DE ORDENACIÓN Y MANEJO

Escala 1:1.500.000

Un centímetro en el mapa equivale a 1500 metros en el terreno

0 — 60.000 — 120.000 — 240.000 — 360.000 — 480.000 Meters

Intervalo básico de curvas de nivel 500 metros

CONVENCIONES

POBLACIONES

BOGOTÁ — Capital de país

Valledupar — Capital de departamento

Municipio

LÍMITES

Límite de nación

Límite de departamento

HIDROGRAFÍA

Drenaje que se dispersa

Banco de arena

Canal doble

Hidrografía sencilla

Pantano

Acequia, canal

Línea costera

Drenaje doble

Manglar

Ciénaga, embalse, laguna

Subzona Hidrográfica (SZH)
Nivel Subsiguiente (NSS)

ABREVIATURAS

Ay.	Arroyo	*Emb.*	Embalse	*Cll.*	Cuchilla
Bzo.	Brazo	*Ens.*	Ensenada	*Crr.*	Cerro
Cga.	Ciénaga	*Lag.*	Laguna	*I.*	Isla
Cñ.	Caño	*R.*	Río	*Nev.*	Nevado
Cñda.	Cañada	*Q.*	Quebrada	*V.*	Volcán
Zo.	Zanjón			*Pto.*	Puerto

INFORMACIÓN DE REFERENCIA

PROYECCIÓN	Gauss - Kramer, Colombia Transversa de Mercator
DATUM	MAGNA - SIRGAS
ELIPSOIDE	GRS 1980
ORIGEN EN LA ZONA	Bogotá
Coordenadas Geográficas	4° 35' 46.3215" Latitud Norte 74° 04' 39.0285" Latitud Oeste de Greenwich
Coordenadas Planas	1'000.000 metros Norte 1'000.000 metros Este

FUENTE DE INFORMACIÓN

- CARTOGRAFÍA OFICIAL DE COLOMBIA
BASE CARTOGRÁFICA 1:500.000 Geodatabase V2. IGAC, 2013

- MAPA DE ZONIFICACIÓN HIDROGRÁFICA IDEAM, 2013

NOTA: Se solicita a los usuarios que encuentren errores u omisiones en este mapa, señalarlos y enviarlos a Ministerio de Ambiente y Desarrollo Territorial

Es propiedad del estado
Derechos reservados. Queda prohibida la reproducción total o parcial, por cualquier medio o procedimiento, sin autorización expresa del IGAC, bajo las sanciones establecidas por la ley 23 de 1982.
© INSTITUTO GEOGRÁFICO AGUSTÍN CODAZZI. 2013

VERSION 2013