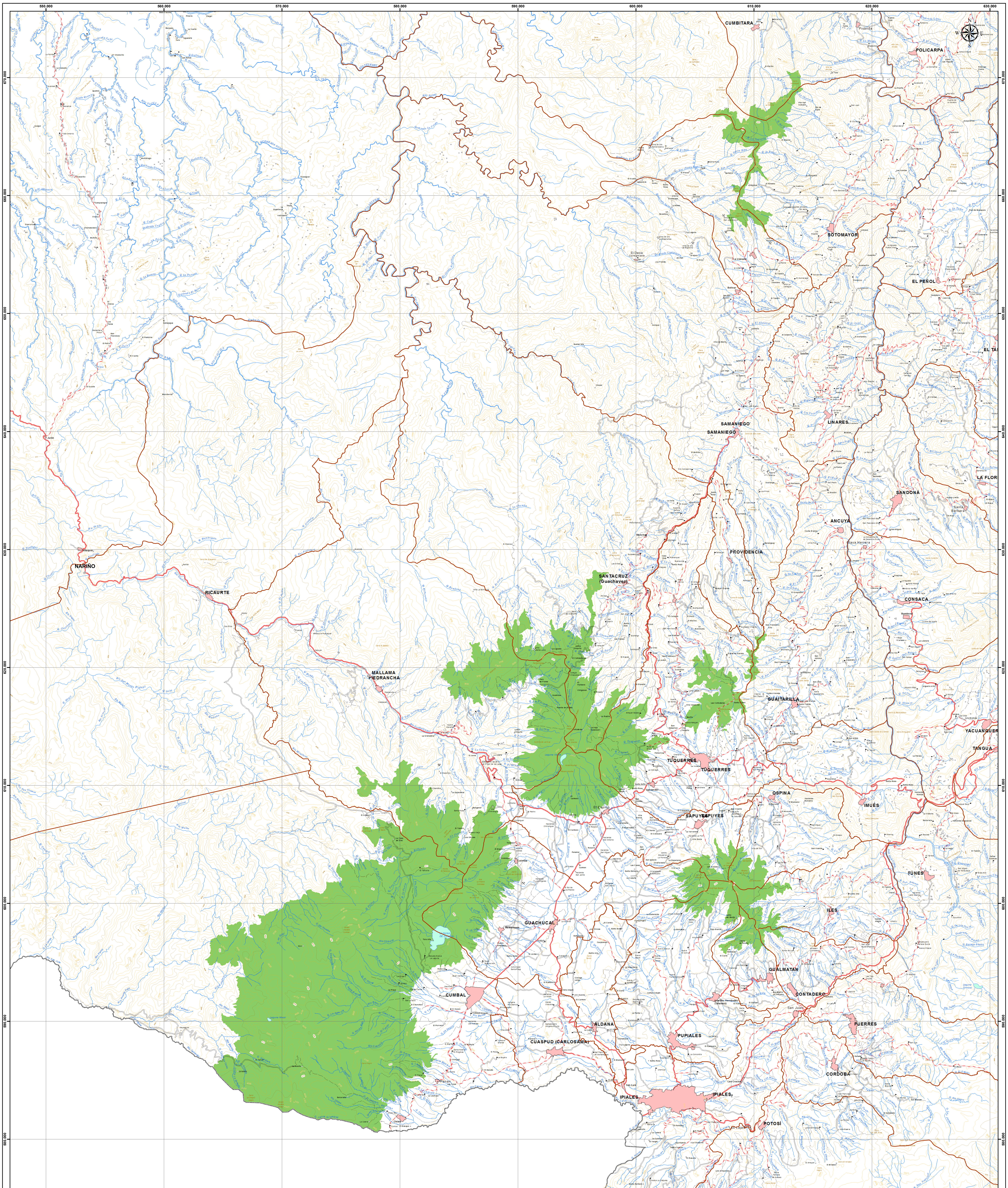

DELIMITACIÓN DEL COMPLEJO DE PÁRAMOS CHILES - CUMBAL
ESCALA 1:25.000

Escala de impresión: 1:125.000

Fecha de elaboración: Junio de 2018

Fuente: Cartografía básica IGAC, escala 1:100.000.
Convenio interadministrativo 13-014 (FA005 de 2013).
Recomendación para la delimitación, por parte del Ministerio de Ambiente y Desarrollo Sostenible, del Complejo de Páramos Sierra Nevada de Santa Marta a escala 1:25.000, Subdireccion de Servicios Científicos y Proyectos especiales Instituto Alexander von Humboldt, 2016.

MINAMBIENTE

TODOS POR UN NUEVO PAÍS
PAZ EQUIDAD EDUCACIÓN

MINISTERIO DE AMBIENTE Y DESARROLLO SOSTENIBLE

SISTEMA DE REFERENCIA

Datum geodésico: Magna - Sirgas

Coordenadas geográficas: 4° 35' 46,3215" Latitud
74° 04' 39,0285" Longitud

Proyección cartográfica: Transversa de Mercator

Origen de la zona: Bogotá

Coordenadas planas: 1'000.000 Este
1'000.000 Norte

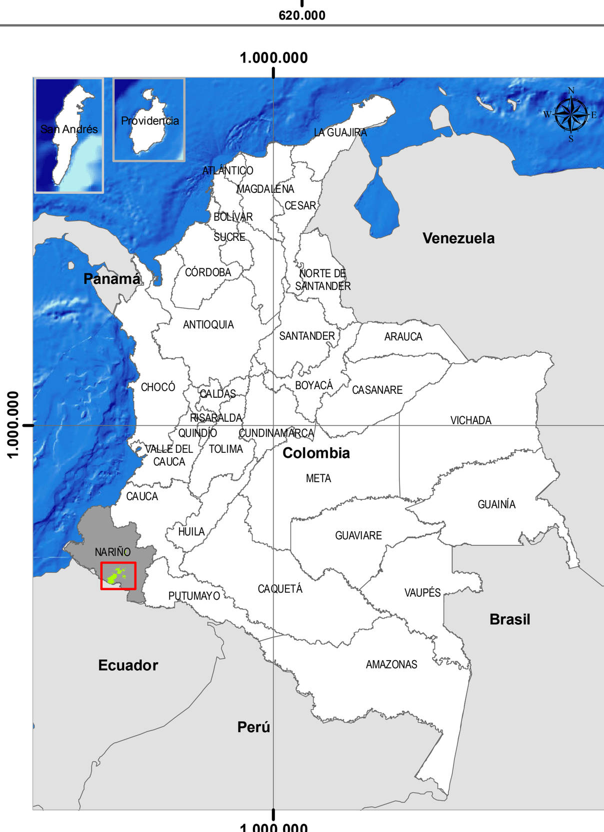

CONVENCIONES TEMÁTICAS

Complejo de Páramos Chiles - Cumbal

0 1,25 2,5 5 7,5 10 Km

CONVENCIONES

CONSTRUCCIONES
- Cementerio, Parque Cementerio
- Establecimiento Educativo
- Iglesia
- Instalación Minería
- Construcciones
- Pozo

TRANSPORTE
- Carretera pavimentada de dos o más calzadas
- Carretera sin pavimentar de dos o más calzadas
- Carretera pavimentada angosta
- Carretera sin pavimentar angosta
- Carretera sin pavimentar transitable en tiempo seco
- Carretera sin afirmado transitable en tiempo seco
- Camino, Sendero
- Via Ferrea

HIDROGRAFÍA
- Drenaje sencillo
- Drenaje doble
- Cienaga
- Embalse
- Humedal
- Laguna
- Manglar
- Morichal
- Pantano
- Banco Arena

RELIEVE
- Curva de nivel índice
- Curva de nivel intermedia

LÍMITE
- Límite de departamento
- Límite municipal
- Límite administrativo