

**MinAmbiente**
Ministerio de Ambiente y Desarrollo Sostenible

**PROSPERIDAD PARA TODOS**

Reserva Forestal Protectora Productora - RFPF - Cuenca Alta del Río Bogotá

MAPA DE REALINDERACIÓN Resolución 138 y 456 del 2014

Ministerio de Ambiente y Desarrollo Sostenible
Viceministerio de Ambiente y Desarrollo Sostenible
Dirección de Bosques, Biodiversidad y Servicios Ecosistémicos

2014

CONVENCIONES Y LEGENDA

- | | |
|---|---|
|  Realinderección RFPFCARB Res. 138, 456 del 2014 |  Áreas Protegidas Nacionales |
|  Áreas excluidas de la RFPFCARB Res. 076 de 1977 |  Áreas Protegidas Regionales |
| Político Administrativo | Drenajes |
|  Límite municipal |  Ríos |
|  Límite departamental |  Sistema Hídrico |
|  Área urbana |  Curva de nivel |
| |  Vías principales |

FUENTES

IGAC, 2012. Base cartográfica integrada a escala 1:100.000.

Ajuste realizado con base a información tomada de IGAC, Asccars, Corporaciones Autónomas Regionales y Alcaldías Municipales y Distritales.

Ministerio de Ambiente y Desarrollo Sostenible.

Instituto de Investigación de Recursos Biológicos Alexander Von Humboldt

Instituto de Hidrología, Meteorología y Estudios Ambientales de Colombia (IDEAM)

PARÁMETROS CARTOGRÁFICOS

Sistema de coordenadas planas:

MAGNA Colombia Bogotá

Proyección: Transverso de Mercator

Falso Este: 1'000.000

Falso Norte: 1'000.000

Meridiano central: -74.07750792

Factor de escala: 1,000,000

Latitud de origen: 4.59620042

Unidad lineal: Metros

Sistema de coordenadas geográficas:

GCS: MAGNA

Datum: MAGNA

LOCALIZACIÓN ÁREA DE ESTUDIO

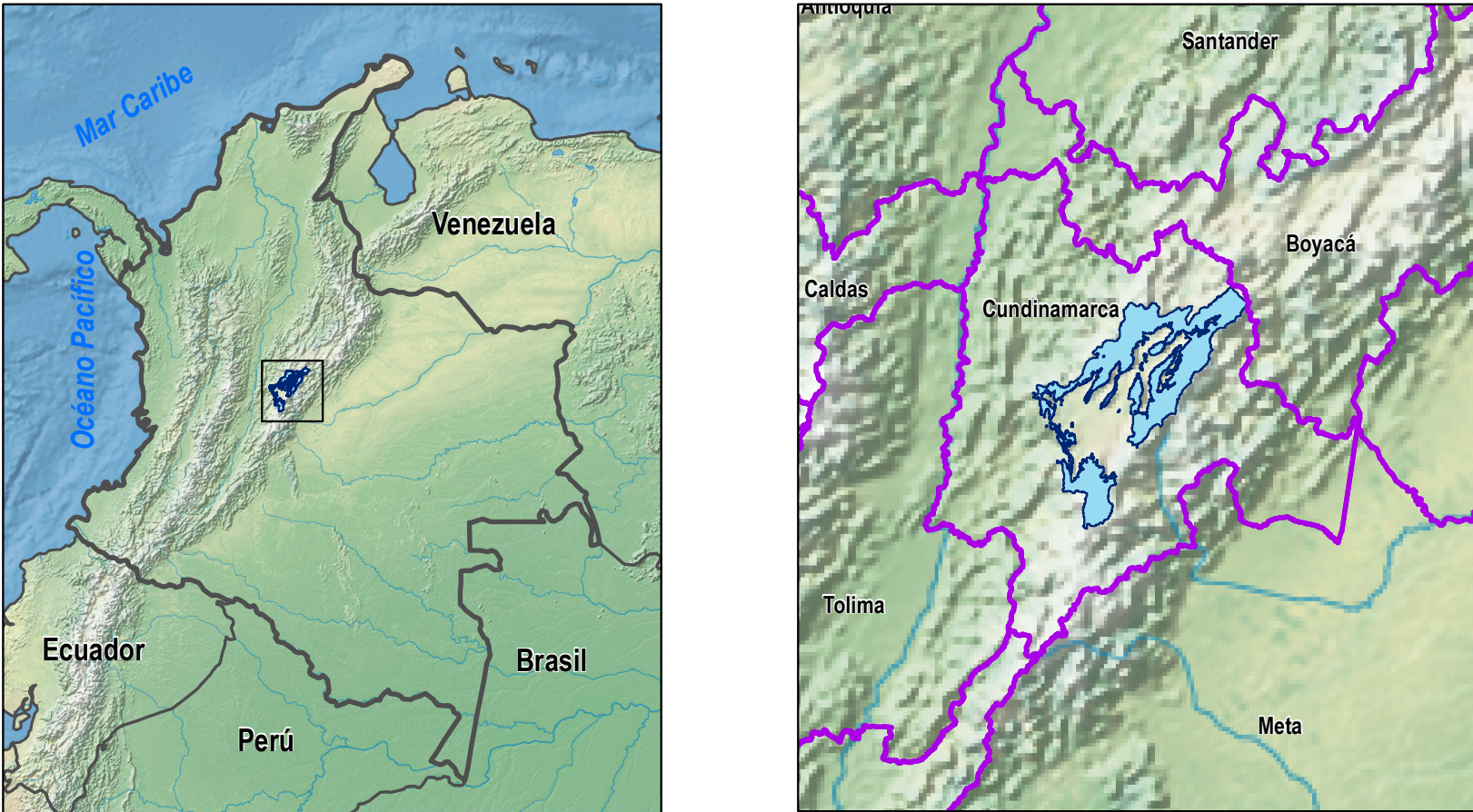

ESCALA 1:104.282

